

10^a
CONSULTA
INFANTIL
Y JUVENIL
2024

Tú eres la pieza más importante

• 6 A 9 AÑOS •

 **INE**
Instituto Nacional Electoral

¡Hola!

Iye ríge' niguma mujún ga'ma xtikuu rí mambañu ijiin go'ó jamí jia'ma makhin tsí nangua mañun muraxnu jamí muthán.

Nana, tata, xabo tsí nuñaún ejen, xabo tsí nus'nga, nawathanda'a mba rí majan ina'la rí mumbañula ejen.



Araxnuu ma'ñú mbamba kothon.



Athasiña mandxawamine ikha'a ngoo ma'ngoo marijña.



Athane makui rí nuthen, tsíñú ma xí nangua ijúma xkuani ikhaa.



Nda rí mawatri'ña mujun jamí ramajan.



Xi tsí fro'o rí nitraxi, nithindaa rí marathaa xo nathan ne.



Rí mathan tsí mane'ne rukhuee phú gejdo numuu.



Nithanda'a rí mathanbayi ikhaa maphú gagi maní'ne.



Nangua ma'ni nacho ne.

Magua'dilo

1 ¿Na rí Estado xtaa aun xuajen mixíí?



2 ¿Xo mbi'yuu xuajen rí jayáa idxu' xuajen na xtáa?

3 ¿Nguata Tsigua?

Atri'ñaa giraxi rígi'.

6

7

8

9

4 Ikhúún' ñajun'...

Atrijñaa gejio (ma'ngoo matriña ajmaa ne).



Dxa'gu



Dxa'ma



Nimbaa ri ajma

Na maríga_ga'chúu rí majuwa máján lo



5 Xo thiyaa ikhan, na xtaa a ríga rí máján e'do...

Atri'ñaa giraxi rígi' (ma'ngoo matriña ajmaa ne).



Mbaxuguanxo none nun mijna



Juwa máján xo jamí tsíndxawa mijna'xo



Mbaxugianxo numbayumi'naxo e'do ndayo



Nduyaxo xo mambanu xkujndu xi ríga mbaxuguanxo



Nudxawín rí nuthanxo



Xuguanxo no'ne makuu mijnaxo



6

¿Na rí maratha ikhaa ngoo gu'wá nis'ngaa mariga rí majan?

A Atri'ña giraxi rígi' (ma'ngoo matriña ajmaa ne).



Mbaxugianlo muthami'nalo rí nariga na gu'wá nis'nga



Muniña ri muthanxo jami monexo



Gu'wá nis'nga mane ja'o, mitsa jamí marigaa agu



Monemakuaxo jamí monemakhumijnaxo, xo rí naniguaxo jamí xo ja'ñaxo



Mariga mba xtángoo rí majmaa xo mambanu xkujndu



Maxuñi mindako



Tsikaa gu'wá nis'ngaa



7

¿Na rí jumaa xtha'da ikhaa ngoo na xtaa, xuajian mariga rí máján?

Atri'ñaa giraxi rígi' (ma'ngoo matriña ajmaa ne).



Na jambaa mariga agu jamí mañaju ne



Mariga Wi-Fi rí maxawatrumaxo



Mariga iya



Maxajno muun iya na jambaa



Mithanxo tsa muthanxo rí mambayaxo



Mariga mba kixnu ajuan rí nitaraá na munda'a rí xtambayu



Mbaxugianxo tsí juwaxo na xuajen muñawamixnaxo



Xo mitiwaan xaná rí ríga na juwalo jamí xúkú

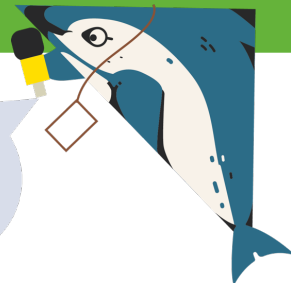

8

¿Na rí juma xtá daa rí mithiawan xaná jamí ixé
ríga na juwalo?

Atrí'ñaa giraxi rígi' (ma'ngoo matriña ajmaa ne).



Mithiawan iya



Maxamaa gueño agu



Naxtawi naska jamí majmalo rí majan



Maxa'ma gueño rí nanemachu na juwalo
(plástico jamí xugui rí tsijгаа)



Muñawalo xaná, ixé jamí xúkú



Mijduu mba'a ixé



9

¿Na rí juma xta' daa xo mitiaun xukú tsí kirandi?

Atri'ñaa giraxi rígi' (ma'ngoo matriña ajmaa ne).



Najanu rí muphii jamí ma'ngoo jiñuu



Ma'gajindii inu xabo tsí ndá'goo thana



Mbuyala mbaa xukú tsukhue muñawanla ikhan ngo maxitsii

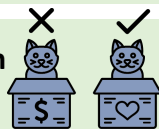

Mbuyee thana rí maxaguajdii ijin



Mitimbayi gu'wá na júwa' xukú tsí ngrigun ikhiin



10

¿Na rí juma xta' daa xo mitiaun xukú tsí júwa' na xaná?

Atri'ñaa giraxi rígi' (ma'ngoo matriña ajmaa ne).



Muniñalo rí majuwe
na xaná

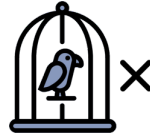

Maxaxo mugua'diloo



Maxaxo mithingujun
jamí maguma gijnii
xukú xaná



Mithaan xí nawayaa mba
xukú xána tsí ngami xtaa



Rí mambayu muxatsika ndíí xkawe ijiin go’o, jiama jamí tsí wa buani

11

Tikhun ijiin go’o, jiama jamí tsí buanii na tsikha ndíí o nadwan iya nanga, ñikhan na rí natha tsawamina’á rí nuni rukhue?

Atri’ñaa giraxi rígi’ (ma’ngoo matriña ajmaa ne).



Juwe gijna o namiñuu



Guajda xkujndu na gu’wá nis’ngaa gajma nidxu anguíin



Mbuya xo jane ne



Riga xkujndu na juwe



Ragijyuu nakhumanee



Xabo tsí nambaxuu gajmi najanune



12

¿Na rí ndayoo monelo ikha ngo ijiin go’o jamí jiama maxotsikee ndíí o maxuwa iya nangaa o iwa rí tsima?

Atrí’ñaa giraxi rígi’ (ma’ngoo matriña ajmaa ne).



Majuwa xabo tsí mudxawi e’do gua’da xkujndu



Ma’ngoo ji’ñuu, maguma gama’kun jamí mitiaxi na juwe jamí na gu’wá nis’ngaa



Mariga gajchu na ma’ngoo mutsi, musiee jamí munii guaji ini rí mambayu majuwe mujun



Mithuun na rí xkujnduu mariga’ gajne ne

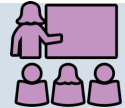

13

¿Na rí jayoo monelo xí mba dxa'gu o dxa'maa natsi rí videojuegos o ndayoo na aun ajuan' e'de rí redes sociales?

Atri'ña giraxi rígi' (ma'ngoo matriña ajmaa ne).

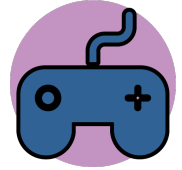

Mutha' mijna gamia'lo rí marigaa náá xtáa akha' rí mbuyane



Muthanlo rí matsii



Muthanlo rí mani wajii ini rí mambayu maxta mujun



Muthanlo na rí ngamii riga aun ajuan' ede



Maxithan nimbaa jayuu

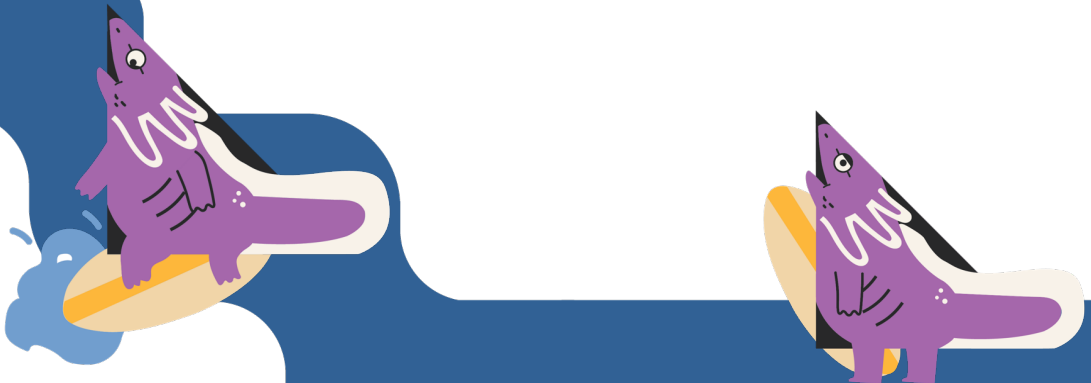

Iwaá nothon

14

¿Na rí gajkho rí phu naraxna mi'na ríga na xtáa ra'?

Arathaa na rí matri'ña.



15

¿A nanda maraxta aun imba rí mitraxaa?

Atri'ña giraxi rígi'.

Aan



Nanguá-má'



Nandaxo mbuyáa ithan gajmaá numa

16 ¿A xta'da mba nandii?

(Tsiyo medxo nakua, masi'maa o machutaa na escalera, matiaxe, masama'ba ñawan, ijin ñawan,, mafra'a o marma'an akian rí nawathan, matadxawin, matsadxakun gajmia xabo, jamí iwa rí mathane.)
Atri'ñaa giraxi rígi'.

Aan

Nanguá-má'



17 ¿A ñajuan mba xabo tsí xta na xuajen nuthen anjgá' rudu'?

Atri'ñaa giraxi rígi'.

Aan, jamí nathan anjgá' rudu'

Aan, nanguaa ithaan anjgá' rudu'

Nanguá-má'



18 ¿Na rí ajngá rudu' iratha ra'?

Arathaa na rí matri'ña.

19 ¿A xabo tsí afrodescendiente ñajuan?

(Xabo tsí afrodescendiente ñajun tsí xiñú niganuu na raun iya mbaa niguwe na Africa.)

Atri'ñaa giraxi rígi'.



Aan

Nanguá-má'



¡Dínuraa'lá' rí nitri'ñaa giraxi rígi'!



Uno de los fines del Instituto Nacional Electoral es promover el voto y coadyuvar a la difusión de la educación cívica y la cultura democrática. La Consulta Infantil y Juvenil tiene como finalidad escuchar las opiniones de niñas, niños y adolescentes sobre temas de convivencia, para que sean atendidas por la sociedad, el gobierno y las instituciones.

Durante la Consulta Infantil y Juvenil, el INE tratará aquellos datos que, de manera voluntaria, proporcionen las niñas, niños y adolescentes, en el texto de las opiniones remitidas. Dicha información no se registrará en algún sistema de tratamiento de datos y estará disociada de las personas titulares, pues no es obligatoria para dicha consulta.

Los datos personales proporcionados de manera voluntaria serán protegidos conforme a lo dispuesto en la Ley General de Protección de Datos Personales en Posesión de Sujetos Obligados (LGPDPPSO) y demás normativa que resulte aplicable.