

# 10<sup>a</sup> CONSULTA INFANTIL Y JUVENIL 2024

Tú eres la pieza más importante

• 3 A 5 AÑOS •

 **INE**  
Instituto Nacional Electoral

# ¡Hola!

Iye ríge' niguma mujún ga'ma xtikuu rí mambañu ijiin go'ó jamí jia'ma makhin tsí nangua mañun muraxnu jamí muthán, xo tsi'mi mújun o najáñuun tsíyoo munii.  
Nana, tata, xabo tsí nuñaún ejen, xabo tsí nus'nga, nawathanda'a mba rí majan ina'la rí mumbañula ejen.



★ Araxnuu ma'ñú mbamba kothon.

★ Athasiña mandxawamine ikha'a ngoo ma'ngoo marijña.

★ Athane makui rí nuthen, tsíñú ma xí nangua ijúma xkuani ikhaa.

★ Nda rí mawatri'ña mujun jamí ramajan.

★ Xi tsí fro'o rí nitraxi, nithindaa rí marathaa xo nathan ne.

★ Rí mathan tsí mane'ne rukhuee phú gejdo numuu.

★ Nithanda'a rí mathanbayi ikhaa maphú gagi maní'ne.



Nangua ma'ní nacho ne.

# Maguadinlo

1 ¿Na rí Estado xtaa aun xuajen mixíí?

---

---



2 ¿Xo mbi'yuu xuajen rí jayáa idxu' xuajen na xtáa?

---

---

3 ¿Nguata tsigua?

Atrí'ñaa giraxi rígi'.



¿Ninongo ramu witsu?  
¿Nguatha?

--	--

4 Ikhúún' ñajun'...

Atrí'ñaa giraxi rígi' (ma'ngoo matriña ajmaa ne).



# Na maríga\_ga'chúu rí majuwa máján lo



## 5 Ikhan xtaa majan na xuajen rí xtaa e'doo...

Atrí'ñaa giraxi rígi' (ma'ngoo matriña ajmaa ne).



Juwa xabo buanuu tsí nuñawi



Nuthee jamí nusgee tsí ndawe inu



Ma'ngoo mathan rí najumu



Nduya ru'un



Xabo buanuu namañu xo mone mbani  
xkundu jamí tsijini



Mbaxugianxo nduyaa gamaku mijnaxo



6

## A xtaa máján na gu'wá nis'ngaa e'doo...

Atri'ñaa giraxi rígi' (ma'ngoo matriña ajmaa ne).



None makuii



Nudxawin ri najumu

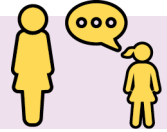

Xabo buanuu nduya rí muni xi ríga xkujnduu



Nuthii jamí nus'ngée tsí ndxawe inu



Ijiin go'o jamí jiamaa nuñawa mi'naxo jamí nutsixo tsí tsañaxo



Tsikaa na gu'wá nis'ngaa



# Xo mitiawaan xaná rí ríga na juwalo jamí xukú

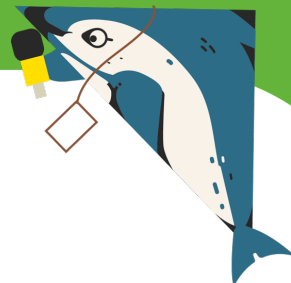

7

¿Xo gijma muñawalo rí ríga na juwalo?

Atri'ñaa giraxi rígi' (ma'ngoo matriña ajmaa ne).



Mithiawaan iya



Mixtawi naska

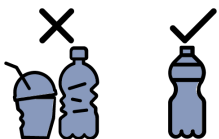

Tsima guiñuu plástico



Mithiawaan ina makin  
jamí ixé rí mba'o



Majmalo mbuju plástico,  
iye jamí vidrio



8

## ¿Xo gijma mitiaun xukú tsi kirandi?

Atri'ñaa giraxi rígi' (ma'ngoo matriña ajmaa ne).

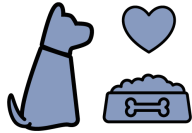

Najanu rí muphii  
jamí nando jiñuu



Nakhajindi inu xabo  
namañu none thana



Marigaa na mithiaun  
xukhu tsí rigun ikhiin

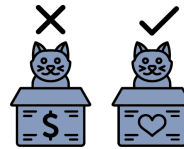

Mbuyala mbaa xukhu  
tsukhue muñawanla  
ikhan ngo maxitsii



# Rí mambayu muxatsika ndíí xkawe ijiin go’o, jiama jamí tsí wa buani

9 Na xtaa, ¿xo nus’ngaa matiawamina rí maxangajma nandii?

Atrí’ñaa giraxi rígi’ (ma’ngoo matriña ajmaa ne).



Xabo buanuu tsí tsikhe ndíí jamí tsiwan iya nangaa



Nuñawan rí nakholo



Nago juñu na xabo tsí nane thana jamí nagoon mujun



Xabo buanuu nago juñun matsilo jamí nutsii gajma nidxu



Xabo buanuu nuthín na rí magijnu xi natsika ndíí jamí naña iya nangaa

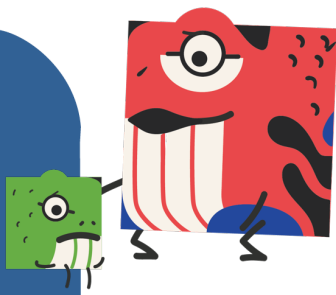



10

## ¿Xo nus'ngaa na gu'wá nis'ngaa xo matiawa rí maraxta máján maxaya nandii?

Atri'ñaa giraxi rígi' (ma'ngoo matriña ajmaa ne).



Nana tsí nas'ngaa jamí tata tsí nas'ngaa nuthin rí magijnu xi nasika ndíi jami nañan iya nangaa

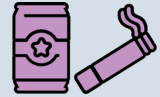

Nana tsí nas'ngaa jamí tata tsí nas'ngaa nuthin rí iya thaun jamí ganetso rí nangua majan mejko ngami mbayo nandii gajnene



Nonexo rí mambayuu majuwa máján xo jamí nutsixo



Tsiña xo mindakho jamí nduyaa rí nonexo



Tsikaa gu'wá nis'ngaa

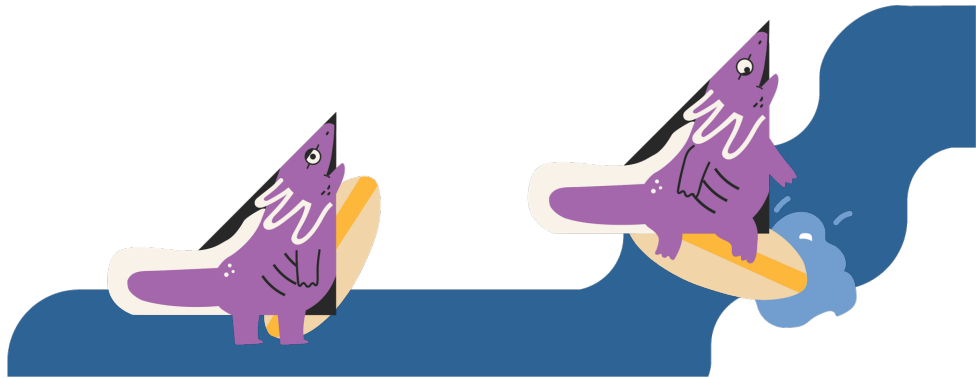

# Iwaá nothon

11

¿Na rí gajkho rí phu naraxna mi'na ríga na xtaa ra'?

Arathaa na rí matri'ña...

---

---

---

---

---

---

---

---

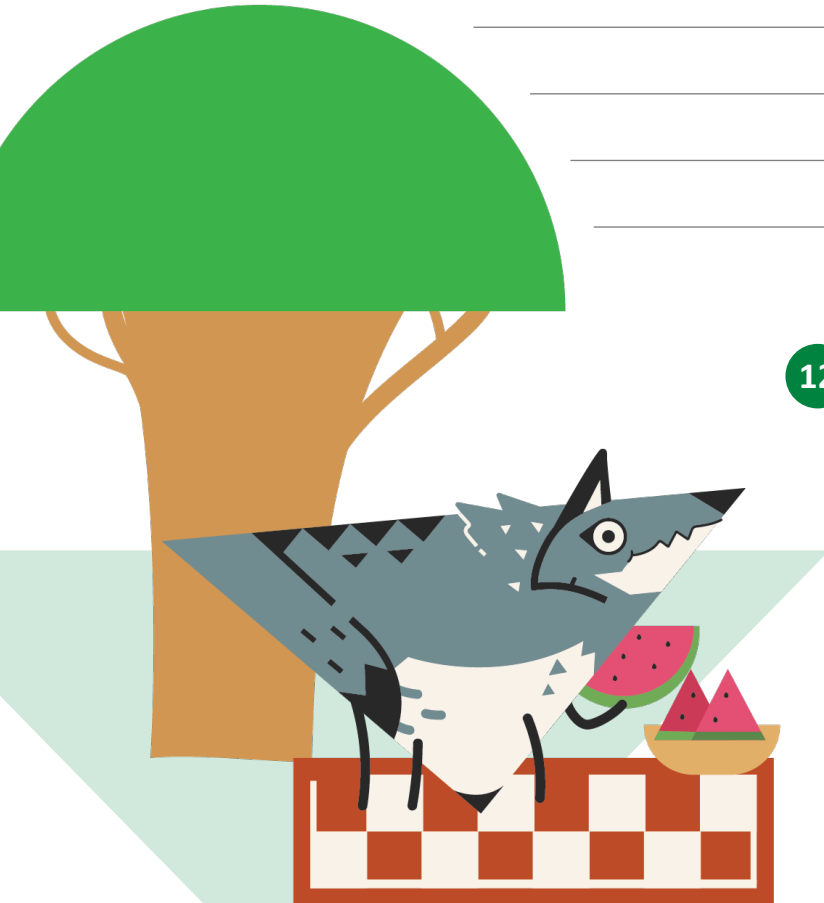

12

¿A nanda maraxta aun imba rí mitraxaa?

Atri'ña giraxi rígi'.

Aan



Nanguá-má'



# Nandaxo mbuyáa ithan gajmaá numa

## 13 ¿A xta'da mba nandii?

(Tsiyo medxo nakua, masi'maa o machutaa na escalera, matiaxe, masama'ba ñawan, ijin ñawan, mafra'a o marma'an akian rí nawathan, matadxawin, matsadxakun gajmia xabo, jamí iwa rí mathane.)  
Atri'ñaa giraxi rígi'.

Aan

Nanguá-má'



## 14 ¿A ñajuan mba xabo tsí xta na xuajen nuthen anjgá' rudu'?

Atri'ñaa giraxi rígi'.



## 15 ¿Na rí ajngá rudu' iratha ra'?

Arathaa na rí matri'ña.

Aan jamí nathan anjgá' rudu'

Aan, nanguaa ithaan anjgá' rudu'

Nanguá-má'

---



---



---



---

## 16 ¿A xabo tsí afrodescendiente ñajuan?

(Xabo tsí afrodescendiente ñajun tsí xiñú niganuu na raun iya mbaa niguwe na Africa.)

Atri'ñaa giraxi rígi'.

Aan

Nanguá-má'



# ¡Dínumaá'lá' rí nitri'ñaa giraxi rígi'!



Uno de los fines del Instituto Nacional Electoral es promover el voto y coadyuvar a la difusión de la educación cívica y la cultura democrática. La Consulta Infantil y Juvenil tiene como finalidad escuchar las opiniones de niñas, niños y adolescentes sobre temas de convivencia, para que sean atendidas por la sociedad, el gobierno y las instituciones.

Durante la Consulta Infantil y Juvenil, el INE tratará aquellos datos que, de manera voluntaria, proporcionen las niñas, niños y adolescentes, en el texto de las opiniones remitidas. Dicha información no se registrará en algún sistema de tratamiento de datos y estará disociada de las personas titulares, pues no es obligatoria para dicha consulta.

Los datos personales proporcionados de manera voluntaria serán protegidos conforme a lo dispuesto en la Ley General de Protección de Datos Personales en Posesión de Sujetos Obligados (LGPDPPSO) y demás normativa que resulte aplicable.