

10^a CONSULTA INFANTIL Y JUVENIL 2024

Tú eres la pieza más importante

• 6 A 9 AÑOS •

 **INE**
Instituto Nacional Electoral

¡Skgalhén!

Wa imá kapsnat tu kgalhí xa liwakxilhtín talikaxtlawalh lakampi tlan nalitamakgtayakgó laktsu kaman chu laktsu laktsaman wanti ninalulá tsokgnankgó chu kgalhtawakgagó.

Wixín natlatni', natsitni', kwentalananín chu makgalhtawakgananín, kkaskiniyán litlan, kamakgtayakgotit wanti namakgtanukgó:



Lakatsuku kalikgalhtawakga tu tipatu tipatu talichiwinán.



Kakgalhkgalhi lakampi nalakapastak chu nalaksaka tu nalikgalhtinán.



Maski wix nitlan tlawaya', kakakni xtachiwín.



Nitu nimá tlakg tlan osu nitlan takgalhtín.



Wa lapi wi nimá wantu ni akgatakgs, osu pala niakgatakgs tipatam tachiwín, katlawá litlan aktanks kama'akgatakgsni'.



Luxlakaskinka lantla *xakstu* namastá xtalakapastakni wanti namakgtanú.



Kkaskiniyán liwana kamakgtaya lakampi kapaxawana namakgtanú ktakgalaskinín.



Ni anán lakapalat.



Kamakatsukuw

1 ¿Tuku wanikán estado antani makgtapakgsiya?



2 ¿Tuku wanikán municipio antani makgtapakgsiya'?

3 ¿Ni miakglhit kat'a?

Kalhkat mintakgalhtín.

6

7

8

9

4 Akit...

Kalhkat mintakgalhtín (na tlan lakalhuwa nalakalhtita').



Tsamat



Kgawasa'



Ni pala tsamat ni
pala kgawasa'

Antani ka putam kilakan chu nitu kintika'akgspulán



5 Cha wix, pi tlan makgkatsiya antani lapat akxní ...

Kalhkat mintakgalhtín (na tlan lakalhuwa nalakalhtita').

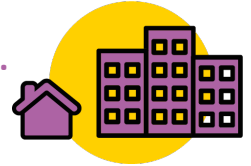

Akxní stlan latalaliinaw kiliputamkán



Akxní stlan lakgalhxakgatliyaw chu
nilalakakilhniyaw



Akxní putam lamakgtayayaw kum chaná
tamaklakaskín



Akxní kiliputamkan litakgatsankgayaw lantla
nalakgkutaw tu takglhuwit anán



Akxní kgaxmatkán kintachiwinkán



Akxní lakakniyaw kiliputamkán



6

¿Tu xlitatlawat lakampi ninalay wantu nitlan kmimpokgalhtawakga'?

Kalhkat mintakgalhtín (na tlan lakalhuwa nalakalhtita').



Tlan putam nalalikgalhxakgatliyaw tu lay kpokgalhtawakga'



Tlan nakinkakgalhakgaxmatkanán lakampi nanamakgtanuyaw chu namastayaw kintapuwankán



Xlenkgalhín kaskulunku xlitasiyat kpokgalhtawakga', nitu akgawani xlitawalat chu nixlitsankgat makgskgot



Xkinkakaknikan chu xkaknikgow wanti tanu xtalakapastaknikán, wanti tanu xtalakgatinkán chu wanti tanu xlatamatkán



Xkgalhiw xalimapakgsín wantu nalilakgxkutaw takglhuwit



Aktanks tlan xkimakgamakglhtinanka



Xkgalhiw xalimapakgsín wantu nalilakgxkutaw takglhuwit



7

¿Tu xliat lakampi ninalay wantu nitlan kminkachikín?

Kalhkat mintakgalhtín (na tlan lakalhuwa nalakalhtita’).



X’analh makgskgot kkatijín chu niliya liya xtalekgalhilh



X’analh kaxachanató internet



Xlenkgalhín x’analh chuchut



Nix’analh tlanka tlankaná kkatijín



Xkinkamakatsinikán ti naskiniyaw tamakgtay



Xtawi xataputlakgán poakgchiwín antani tlan naskinaw tamakgtay



Lata kiliputamkán lamaw lakchixkuwín chu lakpaskatín kkimpulatamatkán makxtam xlakwentatlawaw



Lantla kwenta tlwakán takgalhinín, chuchut, kiwi' chu paks tu anán kkimpulatamankán

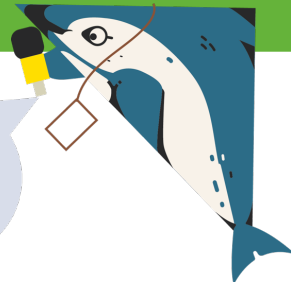

8

¿Tu xlitatlawat lakampi natakwentálá tu anán
kkimpulatamankán?

Kalhkat mintakgalhtín (na tlan lakalhuwa nalakalhtita').



Xlitakwentalat chuchut



Nilulapekwa xlitalkuyut makgsgot



Xlitamapapitsit palhma' chu
namaklakaskimpalayaw wantu tlanku'



Nelhu xmaklakaskiw listat wa nimá
likaxkawalá (lakum unicef, palastiko chu paks
wantu ka makgtam tamaklakaskín)



Xlitakwentalat kakiwín, kalinekgni' chu
paks tu anankgó takgalhinín



Lhuwa kiwi xlitachanat



9

¿Tu kilitlawtkán lakampi tlan natakwentalakgó takgalhinín xalak kinchikkán?

Kalhkat mintakgalhtín (na tlan lakalhuwa nalakalhtita’).



Tlan natamawikgó chu natapaxkikgó



Tlan naliinkhgokán antani makuchikgokán takgalhinín



Natlan nikanatamawakgoyaw chu ka naskiwikgoyaw takgalhinín

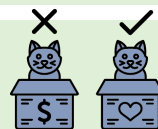

Tlan namachukinankgokán lakampi nitlakg napaklhkgo



Tlan namakgtayananaw kxachiki antani kwentalakgokan ti ka makgankgokanit takgalhinín



10

¿Lantla nakwentalakgoyaw takgalhinín tu lamakgolh kkakiwín chu kanikawá?

Kalhkát mintakgalhtín (na tlan lakalhuwa nalakalhtita’).



Tlan naliimpalagokan
antani lakgatikgó
latamakgó

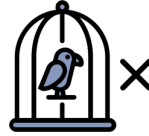

Ninakgalhitawalagokan
kchiki’



Tlan namapatinikgokan
wanti stakgó chu
lekgamanankgó xalak
kakawín takgalhinín



Kum nakwakxilha pi
makgapatinamaka osu
lekgamanamaka tantam
takgalhín xalak kakiwín tlan
nakmakatsininán



Lantla ninasmanipasakgó laktsu kaman, laktsu laktsaman chu ti tlakg laktlankatá kaman xaxun, kuchu, axkut, chu amakgapitsi wantu nitlán

11 Makgapitsín laktsu laktsaman, laktsu kaman chu ti tlakg laktlankatá xkulikgó osu kgotkgó, ¿tukawa xpalakata, lantla wix lakapastaka'? Kalhkat mintakalhtín (na tlan lakalhuwa nalakalhtita').



Max kalipuwamakgó osu pekwapamakgó



Max nitalaliinkgó laktsaman chu kaman ti takgalhtawakgamakgolh



Max kakgalhwanampatankgó lantla takgalhwanán



Max anán takglhuwit antani wi



Xalan nitawa tamawakán



Max wa xpalakata kum nachaná tlawakgó ti talaliinkgó



12

¿Tu kilitlawatkán lakampi laktsu laktsaman chu laktsu kaman ninasmanipasakgó axkut, kuchu osu atipatu wantu nitlan?.

Kalhkat mintakalhtín (na tlan lakalhuwa nalakalhtita’).



Xlitawalat chatam ti nakgalhagaxmatkgó akxní nakgalhikgó takglhuwit



Xlianat lapaxkit, lakaknit chu lakwentalat kxchikkán chu kxpokgalhtawakgakán



Xalianat pokgamán, pulakgastán, lilakgastán chu antani tlan talakgchokgokan



Tlan natalichiwinan tuxatakglhuwit limín axkut, kuchu, xaxun chu atipatu wantu nitlan

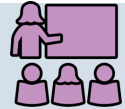

13

¿Tu kilitlawatkán akxni laktsu laktsaman chu laktsu kaman smanipasakgó videojuegos osu kaakgte kcelularkán lakawaxilhtawalakgó akxni takgalhaknógó kinternet?

Kalhat mintakalhtín (na tlan lakalhuwa nalakalhtita’).

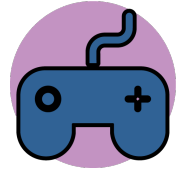

Xlakaskinka katlankaliya namaxkikgokan talakaskin natakgalhaknógó



Tlan namakgpuwantinikgokán lakampi na’ankgó kgamanankgó osu na’ankgó talakgchokgokgó



Tlan namakgpuwantinikgokán lakampi natlawakgó wantu lakgatikgó



Tlan nalixakgatlikgokán pi limin xatakglhuwit kum nasmanipasakgó



Ka nitu nawanikgokán

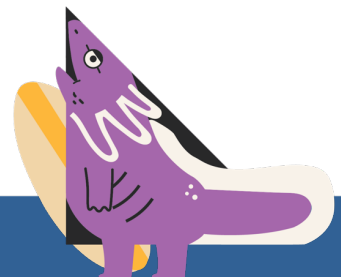

Amakgapitsín tachiwín

14 ¿Tu talakgapatsa tlagk litakgatsankgaya antani lapat?
Kinkawani mintakgalhtín.



15 ¿Pi makgtanupatana akxni nalay amakgapitsín takgalaskinín?

Kamasiyu mintakgalhtín.

Tlan nakmakgtanú



Nikmakgtanupatán



Tlalg klakgapaspatanaw milatamat

16 ¿Pi kgalhiya akgtam tasipanit?

(Nilá osu nilulá tlawana', nilá osu nilulá tawakaya' osu taktaya', nilá osu nilulá lakawanana', nilá osu nilulá matsawiya mi makan osu mimakxpan, nilá katsiya' osu kalakatsuku katsiya', nilá osu nilulá lakapastaka', nilá osu nilulá kgaxpata', nilá osu nilulá chiwina', osu atanu tulaniya'.)

Kamasiyu mintakgalhtín.

Chaná'

Nichaná'



17 ¿Pi kxamakgan kaxchikín makgtapakgsiya'?

Kamasiyu mintakgalhtín.



Chaná' chu kchiwinán xamagán kintachiwín

Chaná' wampi nelh klichiwínán xamagán tachiwín

Nikmakgtapakgsí

18

¿Tu tachiwín chiwinana'?

Kinkawani mintakgalhtín.

19

¿Pi kAfrika wi minkilhtsukut?

(Kum afrodescendiente wix wampatan pi kAfrika minkgocha xalagmakgán wanti lantla xlagpaskgoya').
Kamasiyu mintakgalhtín.



Chaná'

Nichaná'



¡Lukpaxtakatsiniya w pi kgalhtinant!



Uno de los fines del Instituto Nacional Electoral es promover el voto y coadyuvar a la difusión de la educación cívica y la cultura democrática. La Consulta Infantil y Juvenil tiene como finalidad escuchar las opiniones de niñas, niños y adolescentes sobre temas de convivencia, para que sean atendidas por la sociedad, el gobierno y las instituciones.

Durante la Consulta Infantil y Juvenil, el INE tratará aquellos datos que, de manera voluntaria, proporcionen las niñas, niños y adolescentes, en el texto de las opiniones remitidas. Dicha información no se registrará en algún sistema de tratamiento de datos y estará disociada de las personas titulares, pues no es obligatoria para dicha consulta.

Los datos personales proporcionados de manera voluntaria serán protegidos conforme a lo dispuesto en la Ley General de Protección de Datos Personales en Posesión de Sujetos Obligados (LGPDPPSO) y demás normativa que resulte aplicable.