

# 10<sup>a</sup> CONSULTA INFANTIL Y JUVENIL 2024

Tú eres la pieza más importante

• 3 A 5 AÑOS •

 **INE**  
Instituto Nacional Electoral

# ¡Skgalhén!

Wa imá kapsnat tu kgalhi xa liwakxilhtín talikaxtlawalh lakampi tlan nalitamakgtayakgó lakgskgatán wanti ninalu matlanikgó osu niná katsikgó kgalhtawakgakgó chu niná katsikgó lantla tsokgnankán, nachaná wanti pala kgalhí tipatam tasipanit. **Wixin natlatni', natsitni', kwentalananín chu makgalhtawakgananín, kkaskiniyán litlan, kamakgtayakgotit wanti namakgtanukgó:**



Lakatsuku kalekgalhtawakga tipatanu tachiwín.



Kakgalhkgalhi lakampi nalakapastak chu nalaksaka tu nalikgalhtinán.



Maski wix nitlan tlawaya', kakakni xtachiwín.



Nitu nimá tlagk tlan osu nitlan takgalhtín.



Wa lapi wi nimá wantu ni akgatakgs, osu pala niakgatakgs tipatam tachiwín, katlawá litlan aktanks kama'akgatakgsni'.



Luxlakaskinka lantla *xakstu* namastá xtalakapastakni wanti namakgtanú.



Kkaskiniyán liwana kamakgtaya lakampi kapaxawana namakgtanú ktakgalaskinín.



Ni anán lakapalat.

# Kamakatsukuw

1 ¿Tuku wanikán estado antani makgtapakgsiya?

---

---



2 ¿Tuku wanikán municipio antani makgtapakgsiya'?

---

---

3 ¿Ni miakglhit kat'a?

Kalhkat mintakgalhtín.



¿Pi liwakaya miakgkitis kat'a?

¿Nimiakglhit kat'a?

--	--

4 Akit...

Kagalhtinant (na tlan lakalhuwa nalakalhtita').

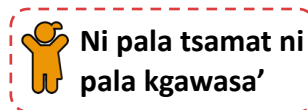

# Antani ka putam kilakan chu nitu kintika'akgspulán



## 5 Pi tlan makgkatsiya antani wala' akxni'...

Kalhkat mintakalhtín (na tlan lakalhuwa nalakalhtita').

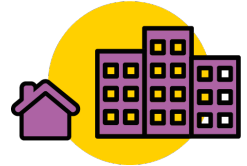

Walakgolh wanti laktlankatá' wanti kwenta  
kintlawakgó



Aktanks kimakgatanksakán chu nikinkilhnikan  
akxni kimasiinikán



Tlan kwan tu kmakgakatsí



Kiakgapixtikán



Wanti laktlankatá' katsikgó lakgkxkutgoy  
takglhuwit chu nilisitsikgó



Putam klakakniyaw



6

# Pi tlan makgkatsiya kmimpokgalhtawakga akxni'...

Kalhkat mintakgalhtín (na tlan lakalhuwa nalakalhtita').



Tlan kimakgamakglhtinankán



Kgaxmatkán tu klakapastak'a'

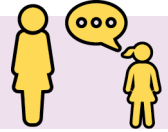

Wanti laktlankatá' katsikgoy lantla lakgkutkgó takglhuwit



Aktanks kimakatanksakán chu nikinkilhnikan akxni kimasiinikán



Lakum laktsaman chu kaman tlan klatalaliinaw chu akgatsiya kkgamananaw



Nik'án kpokgalhtawakga'



# Lantla kwenta tlawakán takgalhinín, chuchut, kiwi' chu paks tu anán kkimpulatamankán

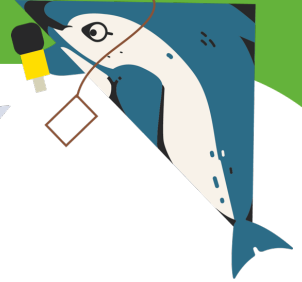

7

¿Lantla nakwentalayaw tu anán  
kkimpulatamankán?

Kalhkat mintakgalhtín (na tlan lakalhuwa nalakalhtita').



Tlan nakwentalayaw  
chuchut



Tlan namapapitsiyaw  
palhma'

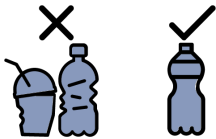

Tlan  
nilunamaklakaskinaw  
palástiko



Tlan kwenta  
natlawakgoyaw kiwi'  
chu laktsu tawán



Namaklakaskimpalayaw  
palástiko, kapsnat chu  
walhten wantu  
tamakganitá'



8

## ¿Lantla nakwentalakgoyaw takgalhinín tu kgalhikgoyaw kkinchikkán?

Kalhkat mintakgalhtín (na tlan lakalhuwa nalakalhtita’).

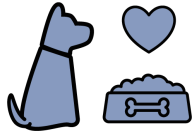

Tlan namawikgoyaw  
chu napaxkikgoyaw



Tlan  
namamakuchininankgoyaw



Tlan na anán xa chiki antani  
kwenta natlawagokán ti  
kamakgankgokanit  
takgalhinín

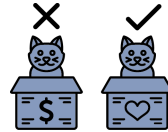

Natlan ni  
kanatamawakgoyaw chu ka  
naskiwikgoyaw takgalhinín



# Lantla ninasmanipasakgó xaxun, kuchu, , axkut, chu amakgapitsi wantu nitlán laktsu laktsaman, laktsu kaman, chu ti tlakg laktlankatá kaman

## 9 Antani wala' ¿Lantla masiinikana xkwentalaka mi latamat?

Kalhkat mintakgalhtín (na tlan lakalhuwa nalakalhtita').



Wanti laktlankata' nixkulikgó chu  
nikgotkgó



Kwenta tlawakan tu kway

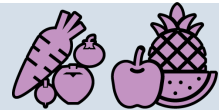

Kiliinkan kpumakuchín chu liwana klhtatá



Wanti laktlankatá' kintakgamankgó chu  
kimalagchokgokgó



Wanti laktlankatá' kilikgalhxakgatlikgó pi  
nitlan kgotkán chu nitlán xkulikán

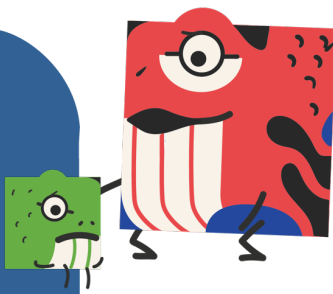



10

## ¿Lantla masiinikana kmimpokgalhtawakga xkwentalaka milatamat?

Kalhkat mintakgalhtín (na tlan lakalhuwa nalakalhtita').



Wa makgalhtawakgananín kilikalhxakgatligó pi nitlan xkulikán chu nitlan kgotkán



Wa makgalhtawakgananín kinkalikgalhxakgatligoyán pi lipasanán tajatat kum nawaya nixatlan liwat chu tu min klameta xasakgsi chuchut



Ktalakgchokgoyaw chu kkgamananaw



Nikinkakilhnikanán chu kwentakintatlawakanán



Nik'án kpokgalhtawakga'

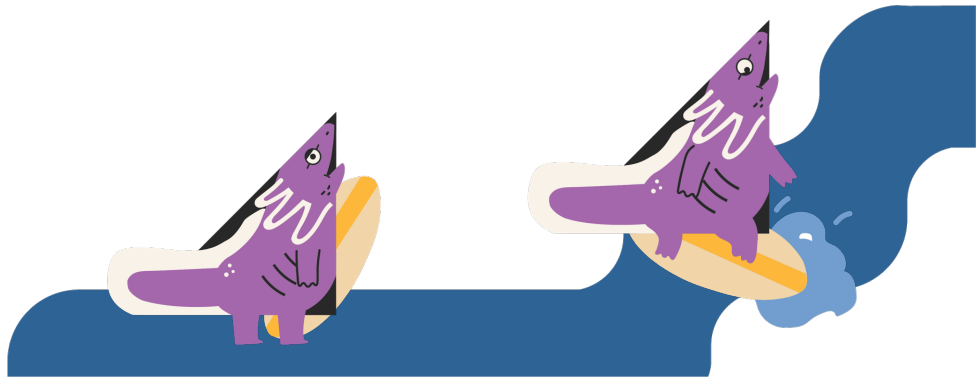

# Amakgapitsín tachiwín

**11** ¿Tu talakgapatsa tlakg litakgatsankgaya antani lapat?

Kinkawani mintakgalhtín.

---

---

---

---

---

---

---

---

**12** ¿Pi makgtanupatana akxni nalay amakgapitsín takgalaskinín?

Kamasiyu mintakgalhtín.



Tlan nakmakgtanú



Nikmakgtanupatán



# Tlalg klakgapaspatanaw milatamat

## 13 ¿Pi kgalhiya akgtam tasipanit?

(Nilá osu nilulá tlawana', nilá osu nilulá tawakaya' osu taktaya', nilá osu nilulá lakawanana', nilá osu nilulá matsawiya mi makan osu mimakxpan, nilá katsiya' osu kalakatsuku katsiya', nilá osu nilulá lakapastaka', nilá osu nilulá kgaxpata', nilá osu nilulá chiwinana', osu atanu tulaniya'.) Kamasiyu mintakgalhtín.



Chaná'



Nichaná'



## 14 ¿Pi kxamakgan kaxchikín makgtapakgsiya'?

Kamasiyu mintakgalhtín.



Chaná' chu kchiwinán xamagán kintachiwín



Chaná' wampi nelh klichiwín xamagán tachiwín



Nikmakgtapakgsí

## 15 ¿Tu tachiwín chiwinana'?

Kinkawani mintakgalhtín.

---



---



---



---

## 16 ¿Pi kAfrika wi minkilhtsukut?

(Kum afrodescendiente wix wampatan pi kAfrika minkgocha xalakgmagán wanti lantla xlakgapaskgoya'. Kamasiyu mintakgalhtín.)



Chaná'



Nichaná'



# ¡Lukpaxtakatsiniya w pi kgalhtinant!



Uno de los fines del Instituto Nacional Electoral es promover el voto y coadyuvar a la difusión de la educación cívica y la cultura democrática. La Consulta Infantil y Juvenil tiene como finalidad escuchar las opiniones de niñas, niños y adolescentes sobre temas de convivencia, para que sean atendidas por la sociedad, el gobierno y las instituciones.

Durante la Consulta Infantil y Juvenil, el INE tratará aquellos datos que, de manera voluntaria, proporcionen las niñas, niños y adolescentes, en el texto de las opiniones remitidas. Dicha información no se registrará en algún sistema de tratamiento de datos y estará disociada de las personas titulares, pues no es obligatoria para dicha consulta.

Los datos personales proporcionados de manera voluntaria serán protegidos conforme a lo dispuesto en la Ley General de Protección de Datos Personales en Posesión de Sujetos Obligados (LGPDPPSO) y demás normativa que resulte aplicable.