

de 45 fojas 10:12 horas

Selene Flores Acosta

30/05/2024

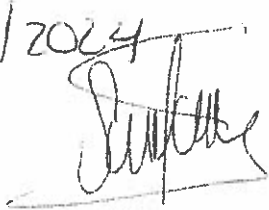

DENUNCIANTE: PARTIDO VERDE
ECOLOGÍSTA DE MÉXICO

DENUNCIADOS: LAURA IVONNE
PANTOJA ABASCAL, EL PARTIDO
ACCIÓN NACIONAL Y EL PARTIDO DE
LA REVOLUCIÓN DEMOCRÁTICA.

MATERIA DE LA DENUNCIA:
VIOLACIONES A LA NORMATIVIDAD
ELECTORAL EN MATERIA DE
FISCALIZACIÓN.



**H. CONSEJO DISTRITAL VI,
CON SEDE EN ZAMORA, MICHOACÁN
DEL INSTITUTO ELECTORAL DE MICHOACÁN.
P R E S E N T E**

Lic. Leonel Ruiz Villaseñor en mi carácter de Representante Propietario del **PARTIDO VERDE ECOLOGISTA DE MÉXICO** (en adelante PVEM), ante el Consejo Distrital del Instituto Electoral de Michoacán (en adelante IEM), promoviendo con la personalidad que tengo debidamente reconocida ante ese Consejo, señalando como domicilio para oír y recibir toda clase de documentos, citas y notificaciones las oficinas que ocupa la representación de PVEM, ubicadas en la calle Galeana número 600, esquina con Calle Ferrocarril, Fraccionamiento el Carmen, C.P. 59620, de esta Ciudad de Zamora, Michoacán y autorizando para los mismos efectos a los **CC. Joel Díaz Ramírez, Eduardo Israel Ramos Castillo y Magdalena Covarrubias Ramírez**, comparezco para exponer:

Con fundamento en lo dispuesto por los artículos 8°, 14, 16 y 41 de la Constitución Política de los Estados Unidos Mexicanos; 442, 443, 445, 456, 470, 474, 475, 476, 477, y demás aplicables de la Ley General de Instituciones y Procedimientos Electorales; 25, 61, 79 y demás relativos a la Ley General de Partidos Políticos; 1°, 2°, 3°, 5°, 10 y relativos del Reglamento de Quejas y Denuncias del Instituto Nacional Electoral; 1°, 3°, 17, 18, 25, 26, 27, 32, 33, 35, 36, 37, 38, 40, 41, 96, 127, 143, 207, 223, 224, 226, 319, 358, 378, 405 y demás relativos al Reglamento de Fiscalización del Instituto Nacional Electoral; 25, 27, 28, 29, 43 y demás relativos del Reglamento de Procedimientos Sancionadores en materia de fiscalización, vengo a presentar **QUEJA** por violaciones a la normatividad electoral relativas a la Fiscalización; y, consecuentemente para que se inicie **PROCEDIMIENTO ESPECIAL SANCIONADOR** en contra de la

Candidata a Diputada Local de Zamora, Michoacán postulado por la coalición PAN-PRD, Ciudadana **LAURA IVONNE PANTOJA ABASCAL** (en adelante **IVONNE PANTOJA**) y de los **PARTIDOS DE LA REVOLUCIÓN DEMOCRÁTICA** (en adelante **PRD**) y, **PARTIDO ACCIÓN NACIONAL** (en adelante **PAN**), los cuales pueden ser debidamente notificados en el domicilio que para tal efecto tengan registrado ante ese Órgano Administrativo Electoral.

Se basa la presente queja en los siguientes:

HECHOS

PRIMERO. El 15 quince de abril del año 2024, inició el Periodo de Campaña Electoral para las candidaturas a diputada/o local, por lo que las candidaturas durante este periodo deben realizar actividades proselitistas en apego a la normatividad electoral vigente, del mismo modo desde el inicio del citado periodo las y los candidatos y partidos políticos deben cumplir con los lineamientos y normas en materia de fiscalización.

SEGUNDO. Después de realizar un recorrido por la ciudad de Zamora, Michoacán, se pudo identificar dos anuncios espectaculares de la candidata denunciada, ubicado el primero, en la Avenida Madero S/N afuera del Residencial Santa Catalina y el segundo ubicado en Avenida Virrey de Mendoza esquina con la Calle Bruselas de Colonia La Luneta Oriente, en la parte de arriba del edificio denominado "MAGNO", tal y como se evidencia en las siguientes imágenes:

Anuncio Espectacular No. 1, ubicado en la Avenida Madero S/N afuera del Residencial Santa Catalina.

Descripción: el Anuncio Espectacular es de color azul, con dimensiones aproximadas de 12 metros de altura por 8 metros de ancho, se aprecia que en el anuncio espectacular, la candidata denunciada viste de una camisa blanca, cuenta con el nombre: "Ivonne Pantoja"; la fisonomía de la candidata; el día de la elección: "02 de junio"; el llamado al voto "Vota PAN"; distinción de su campaña: "candidata por el distrito 06"; lema: "Cercanía y Resultados", con identificador único INE-RNP-000000576652, observable en la parte superior derecha de dicho anuncio espectacular.

Latitud: 19.996777
Longitud: -102.284383
Elevación: 1566.59+4-m
Precisión: 4.9 m
Acimut: 201° (S)
Cabeceo: 19.3° (N)
Tiempo: 22-02-2017
Nota: Material: manutera de

A large billboard for Ivonne Pantoja, a local deputy. The billboard features a portrait of her on the left. To the right of the portrait, the text reads "Ivonne Pantoja" in a large, stylized font, followed by "DIPUTADA LOCAL ZAICRA" and "CARRANVILLE GUERRA" in smaller text. Below the text are several logos, including "VOTA", "62 JUNIO", and "CARRANVILLE GUERRA". At the bottom left of the billboard, the word "BLANCO" is visible.



covered by angustam

INE-2012-00000057457

Ivonne Pantoja

DIPUTADA LOCAL ZAMORA

CANDIDATA POR EL DISTRITO 06

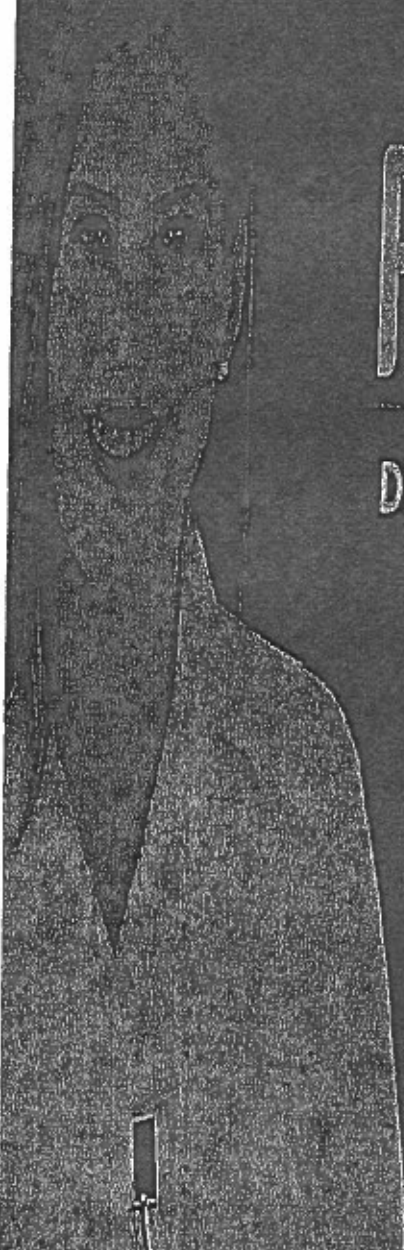

VOTA



02 JUNIO

Cercanía Resultados



Anuncio Espectacular No. 2, ubicado en Avenida Virrey de Mendoza esquina con la Calle Bruselas de Colonia La Luneta Oriente, en la parte de arriba del edificio denominado "MAGNO".

Descripción: el Anuncio Espectacular es de color azul, con dimensiones aproximadas de 12 metros de altura por 8 metros de ancho, se aprecia que en el anuncio espectacular, la candidata denunciada viste de una camisa blanca, cuenta con el nombre: "Ivonne Pantoja"; la fisonomía de la candidata; el día de la elección: "02 de junio"; el llamado al voto "Vota PAN"; distinción de su campaña: "candidata por el distrito 06"; lema: "Cercanía y Resultados", con identificador único INE-RNP- 000000575683, observable en la parte superior derecha de dicho anuncio espectacular.

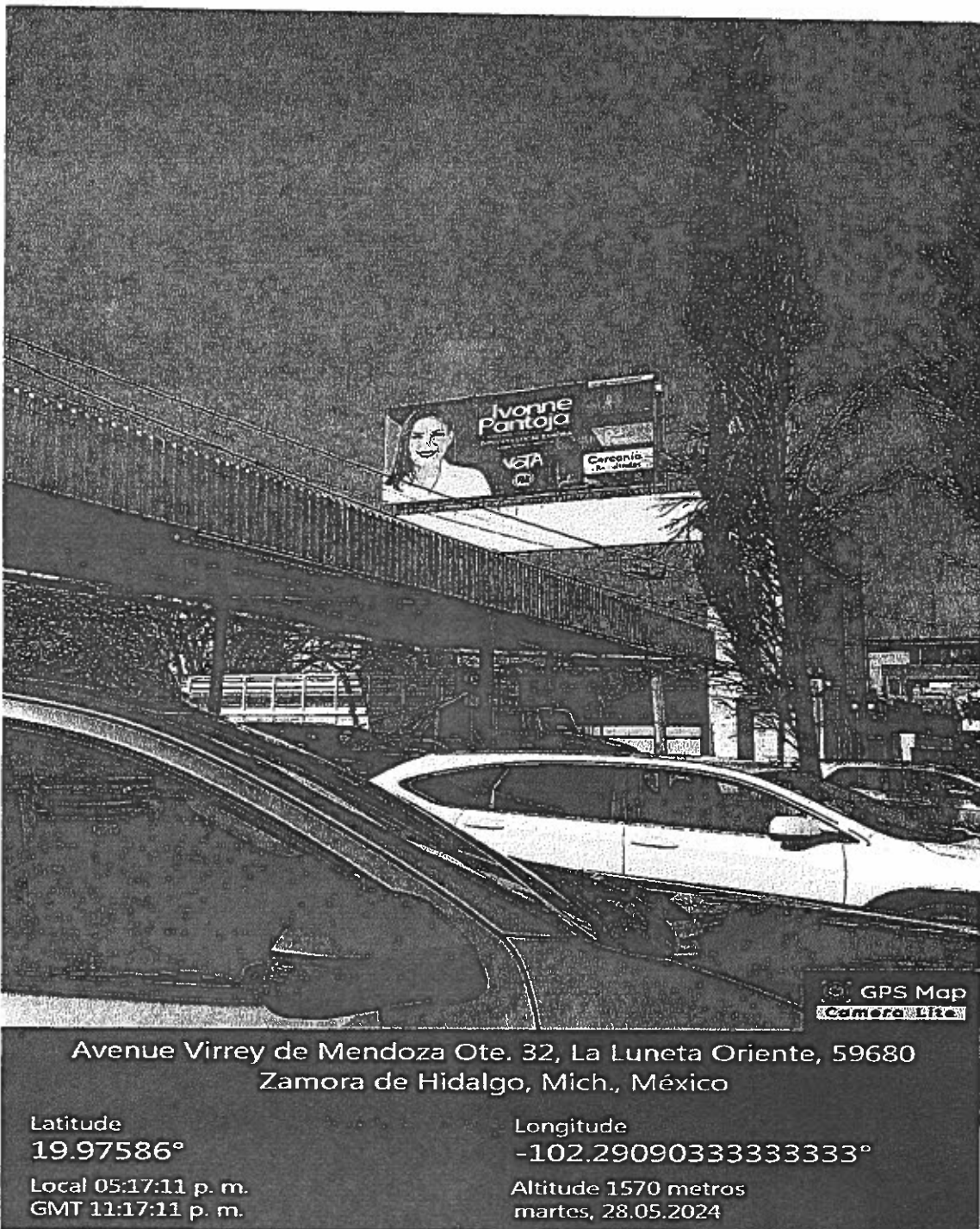

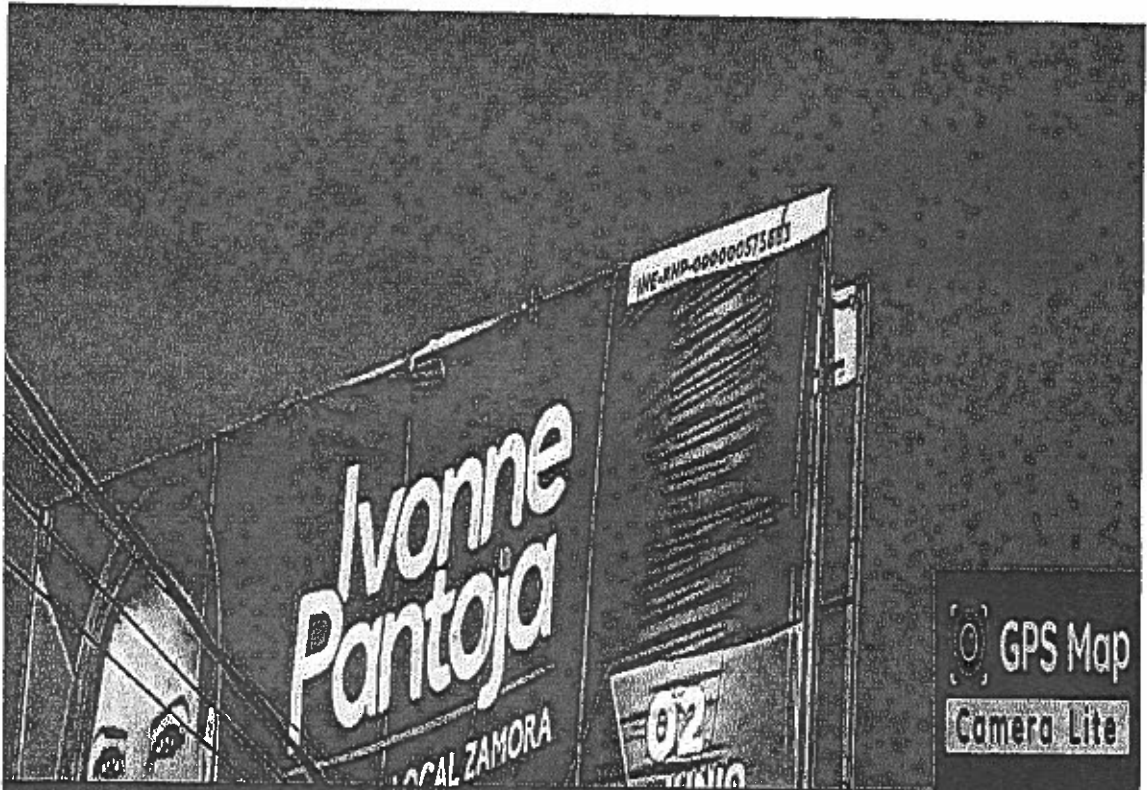

Avenue Virrey de Mendoza Ote. 32, La Luneta Oriente, 59680 Zamora de Hidalgo,
Mich., México

Latitude

19.97581166666667°

Longitude

-102.29069833333332°

Local 05:18:17 p. m.

GMT 11:18:17 p. m.

Altitude 1567 metros

martes, 28.05.2024

TERCERO. Posteriormente se revisó en el portal <https://portal-fiscalizacion.ine.mx/detalle/precam/20694>, con la finalidad de realizar una consulta a detalle de la candidata Laura Ivonne Pantoja Abascal, Cargo a Diputación Local MR, por la Coalición PAN-PRD, con Identificador de Contabilidad, por el PAN con el número 20694, contando a su vez con otro por el PRD de número 20785 para el Proceso Electoral 2023-2024, a efecto de conocer los contratos celebrados durante el primer periodo de corte y se pudo observar que no se reportaron gastos por anuncios espectaculares, tal y como se evidencia a continuación:

Reporte de gastos realizados del día 15 al 29 de abril de 2024, información descargada del siguiente hipervínculo <https://portal-fiscalizacion.ine.mx/detalle/precam/20694>, se adjunta captura de la citada plataforma en el Periodo: 1; Tipo de Informe: Normal – operaciones.

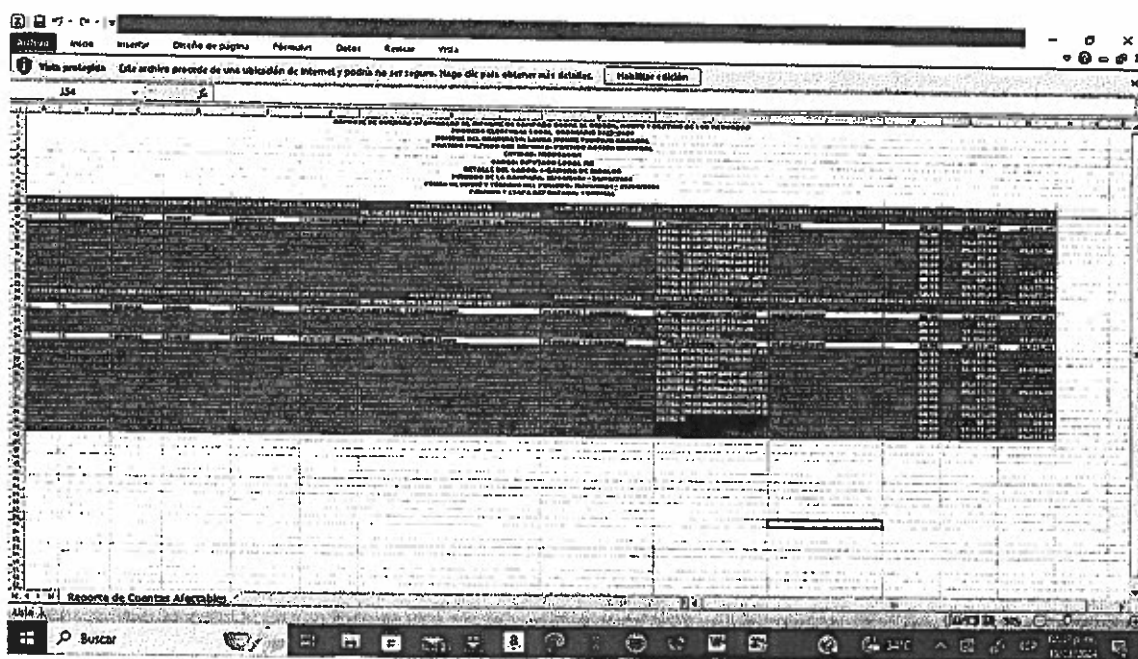

The screenshot shows a web browser window displaying a report titled "Reporte de Cuentas Afectables". The report contains a table with multiple columns and rows of data, which is mostly illegible due to the low resolution and high contrast of the image. The browser's address bar shows the URL <https://portal-fiscalizacion.ine.mx/detalle/precam/20694>. The Windows taskbar at the bottom shows the search bar and various system icons.

Reporte de gastos realizados del día 15 al 29 de abril de 2024, información descargada del siguiente hipervínculo <https://portal-fiscalizacion.ine.mx/detalle/precam/20694>, se adjunta captura de la citada plataforma en el Periodo: 1; Tipo de Informe: Corrección – operaciones.

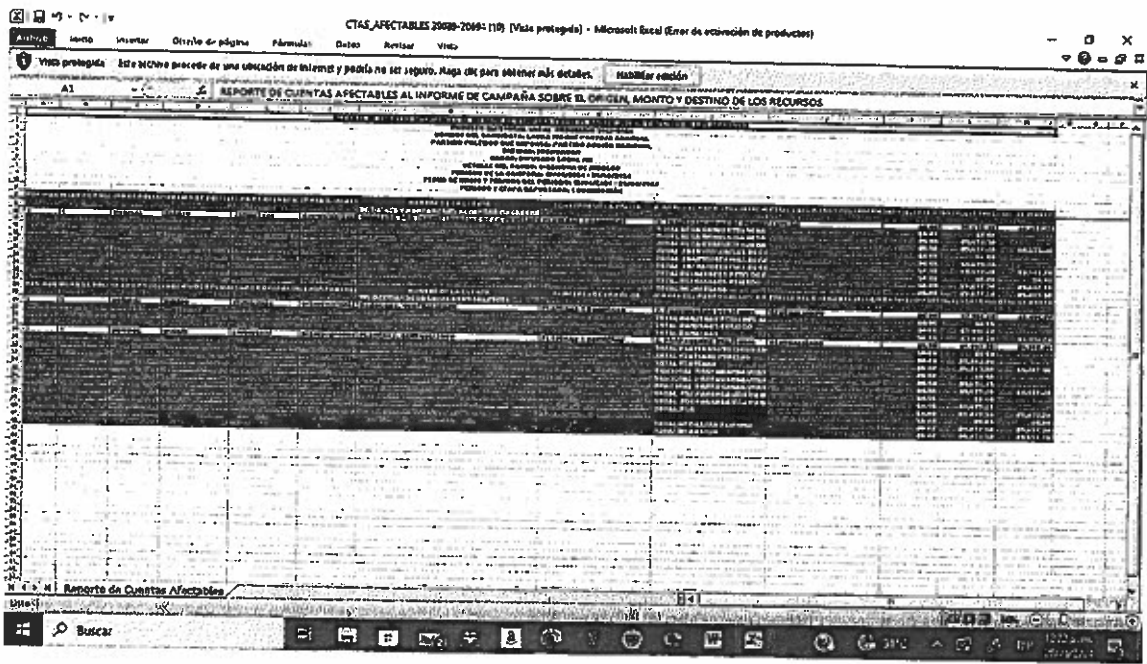

Se solicita que esta autoridad realice el cotejo o compulsas de las presentes capturas con el portal oficial del SIF, lo anterior para todos los efectos legales a que haya lugar.

CUARTO. De igual manera, se consultó la Base de Datos de los resultados del Sistema Integral de Monitoreo y Evaluación Institucional, proceso electoral 2023 – 2024, referente a los Monitoreos en Vía Pública de la Campaña del Proceso Electoral, con corte al 30 de abril de 2024, elaborado por la Unidad Técnica de Fiscalización y de la revisión se pudo constatar que los identificadores únicos con el número 000000576652 y 000000575683, relacionados a los dos anuncios espectaculares de la candidata denunciada, no se encuentran en la Base de Datos anteriormente mencionada, tal y como se evidencia en el Enlace Permanente:

<https://repositoriodocumental.ine.mx/xmlui/handle/123456789/170159>, así como, en las siguientes imágenes:

| ID/INE | Tipo de Generación | Tipo Aprobación | Vehículo al Portal | Periodo Electoral | Proveer | ID Contabilidad Directo | ID Contabilidad |
|----------------------|--------------------|-----------------|--------------------|-------------------|---------|-------------------------|-----------------|
| | DIRECTO | | | | | 8949 | |
| | GENÉRICO | PARTIDO | | | | | |
| | DIRECTO | | | | | 8949 | |
| INE-RNP-00000032205 | PERSONALIZADO | | | | | | 9788 9598 |
| INE-RNP-000000455801 | DIRECTO | | | | | 9098 9425 | 9098 9425 |
| INE-RNP-00000050812 | PERSONALIZADO | | | | | | 9098 9425 |
| INE-RNP-000000509600 | PERSONALIZADO | | | | | | 9098 9425 |
| INE-RNP-000000540400 | DIRECTO | | | | | 9098 | |
| INE-RNP-000000509751 | DIRECTO | | | | | 8949 | |
| INE-RNP-000000490899 | PERSONALIZADO | | | | | | 9788 9598 |
| INE-RNP-000000317529 | DIRECTO | | | | | 8949 | |
| INE-RNP-000000396164 | PERSONALIZADO | | | | | | 9098 9425 |
| INE-RNP-000000336165 | PERSONALIZADO | | | | | | 9098 9425 |
| | DIRECTO | | | | | 10003 | |
| | GENÉRICO | PARTIDO | | | | | |
| | GENÉRICO | PARTIDO | | | | | |
| | GENÉRICO | PARTIDO | | | | | |
| | 0 | | | | | | |
| INE-RNP-000000500746 | DIRECTO | | | | | 8949 | |
| INE-RNP-000000486740 | PERSONALIZADO | | | | | | 9788 9598 |
| | DIRECTO | | | | | 9098 | |
| | DIRECTO | | | | | 8949 | |
| | DIRECTO | | | | | 9098 | |
| | DIRECTO | | | | | 9098 | |
| INE-RNP-00000048252 | DIRECTO | | | | | 9098 | |
| INE-RNP-000000486746 | PERSONALIZADO | | | | | | 9788 9598 |

Distritos Locales (Es propaganda de campaña anterior?) ID INE Tipo de Beneficio Tipo Asociación Validar en Portal Período Electoral Pruebas ID Contabilidad Directo ID Contabilidad F

| | | | | | | | |
|----|---------------------|---------------|---------|--|--|------|------------|
| 29 | INE-RNP-00000048624 | PERSONALIZADO | | | | 9630 | 9780/9538 |
| 30 | INE-RNP-00000048674 | DIRECTO | | | | 9630 | |
| 31 | INE-RNP-00000048677 | DIRECTO | | | | 9630 | |
| 32 | INE-RNP-00000048683 | DIRECTO | | | | 9630 | |
| 33 | INE-RNP-00000048674 | DIRECTO | | | | 9630 | |
| 34 | INE-RNP-00000048682 | DIRECTO | | | | 9630 | |
| 35 | INE-RNP-00000048682 | DIRECTO | | | | 9630 | |
| 36 | 0 | DIRECTO | | | | 9630 | |
| 37 | INE-RNP-00000048682 | DIRECTO | | | | 9630 | |
| 38 | INE-RNP-00000048682 | DIRECTO | | | | 9630 | |
| 39 | INE-RNP-00000048682 | DIRECTO | | | | 9630 | |
| 40 | INE-RNP-00000048682 | DIRECTO | | | | 9630 | |
| 41 | INE-RNP-00000048682 | DIRECTO | | | | 9630 | |
| 42 | INE-RNP-00000048682 | DIRECTO | | | | 9630 | |
| 43 | INE-RNP-00000048682 | GENÉRICO | PARTIDO | | | 9630 | |
| 44 | 0 | DIRECTO | | | | 9630 | |
| 45 | 0 | DIRECTO | | | | 9630 | |
| 46 | 0 | DIRECTO | | | | 9630 | |
| 47 | 0 | DIRECTO | | | | 9630 | |
| 48 | 0 | DIRECTO | | | | 9630 | |
| 49 | 0 | DIRECTO | | | | 9630 | |
| 50 | 0 | GENÉRICO | PARTIDO | | | 9630 | |
| 51 | 0 | GENÉRICO | PARTIDO | | | 9630 | |
| 52 | 0 | GENÉRICO | PARTIDO | | | 9630 | |
| 53 | INE-RNP-00000048682 | PERSONALIZADO | | | | 9630 | 9088/10035 |
| 54 | INE-RNP-00000048682 | DIRECTO | | | | 9630 | |
| 55 | INE-RNP-00000048682 | DIRECTO | | | | 9630 | |
| 56 | INE-RNP-00000048682 | DIRECTO | | | | 9630 | |
| 57 | INE-RNP-00000048682 | DIRECTO | | | | 9630 | |
| 58 | INE-RNP-00000048682 | DIRECTO | | | | 9630 | |

Distritos Locales (Es propaganda de campaña anterior?) ID INE Tipo de Beneficio Tipo Asociación Validar en Portal Período Electoral Pruebas ID Contabilidad Directo ID Contabilidad F

| | | | | | | | |
|----|----------------------|---------------|---------|--|--|------|-----------|
| 58 | INE-00000040344 | DIRECTO | | | | 9630 | |
| 59 | INE-RNP-000000393146 | DIRECTO | | | | 9630 | |
| 60 | | GENÉRICO | PARTIDO | | | 9630 | |
| 61 | | GENÉRICO | PARTIDO | | | 9630 | |
| 62 | | DIRECTO | | | | 9630 | |
| 63 | | DIRECTO | | | | 9630 | |
| 64 | INE-RNP-000000325799 | DIRECTO | | | | 9630 | |
| 65 | | DIRECTO | | | | 9630 | |
| 66 | INE-RNP-000000481173 | DIRECTO | | | | 9630 | |
| 67 | INE-RNP-00000034289 | DIRECTO | | | | 9630 | |
| 68 | INE-RNP-000000313554 | DIRECTO | | | | 9630 | |
| 69 | 0 | DIRECTO | | | | 9630 | |
| 70 | 0 | DIRECTO | | | | 9630 | |
| 71 | 0 | DIRECTO | | | | 9630 | |
| 72 | | DIRECTO | | | | 9630 | |
| 73 | | DIRECTO | | | | 9630 | |
| 74 | | DIRECTO | | | | 9630 | |
| 75 | | DIRECTO | | | | 9630 | |
| 76 | | DIRECTO | | | | 9630 | |
| 77 | | DIRECTO | | | | 9630 | |
| 78 | INE-RNP-000000355490 | DIRECTO | | | | 9630 | |
| 79 | INE-RNP-00000035367 | DIRECTO | | | | 9630 | |
| 80 | INE-RNP-000000482711 | PERSONALIZADO | | | | 9630 | 9780/9538 |
| 81 | | DIRECTO | | | | 9630 | |
| 82 | | GENÉRICO | PARTIDO | | | 9630 | |
| 83 | | GENÉRICO | PARTIDO | | | 9630 | |
| 84 | | GENÉRICO | PARTIDO | | | 9630 | |
| 85 | | GENÉRICO | PARTIDO | | | 9630 | |
| 86 | | GENÉRICO | PARTIDO | | | 9630 | |

| | Distritos Locales ¿Es propaganda de campaña anterior? ID INE | Tipo de Beneficio | Tipo Asociación | Validar en Portal | Periodo Electoral | Pruebas | ID Contabilidad Directo | ID Contabilidad F |
|-----|--|-------------------|-----------------|-------------------|-------------------|---------|-------------------------|-------------------|
| 87 | | GENÉRICO | PARTIDO | | | | | |
| 88 | | GENÉRICO | PARTIDO | | | | | |
| 89 | | GENÉRICO | PARTIDO | | | | | |
| 90 | | GENÉRICO | PARTIDO | | | | | |
| 91 | | GENÉRICO | PARTIDO | | | | | |
| 92 | | DIRECTO | | | | | 9625 | |
| 93 | | DIRECTO | | | | | 10143 | |
| 94 | INE-RNP-00000535941 | DIRECTO | | | | | 9085 | |
| 95 | | DIRECTO | | | | | 9098 | |
| 96 | INE-RNP-000000431177 | DIRECTO | | | | | 9677 | |
| 97 | INE-RNP-000000551397 | DIRECTO | | | | | 9625 | |
| 98 | INE-RNP-000000492059 | PERSONALIZADO | | | | | | 9788 9598 |
| 99 | INE-RNP-000000529302 | DIRECTO | | | | | 9638 | |
| 100 | INE-RNP-000000561278 | DIRECTO | | | | | 9808 | |
| 101 | INE-RNP-000000481711 | PERSONALIZADO | | | | | | 9788 9598 |
| 102 | INE-RNP-00000047278 | DIRECTO | | | | | 9808 | |
| 103 | INE-RNP-000000543738 | PERSONALIZADO | | | | | | 9098 10035 |
| 104 | INE-RNP-000000543381 | DIRECTO | | | | | 10035 | |
| 105 | SI | GENÉRICO | PARTIDO | | | | | |
| 106 | INE-RNP-000000535656 | DIRECTO | | | | | 8949 | |
| 107 | | GENÉRICO | PARTIDO | | | | | |
| 108 | INE-RNP-000000543800 | DIRECTO | | | | | 10035 | |
| 109 | | GENÉRICO | PARTIDO | | | | | |
| 110 | | GENÉRICO | PARTIDO | | | | | |
| 111 | | GENÉRICO | PARTIDO | | | | | |
| 112 | INE-RNP-000000490836 | PERSONALIZADO | | | | | | 9788 9598 |
| 113 | | GENÉRICO | PARTIDO | | | | | |
| 114 | | GENÉRICO | PARTIDO | | | | | |
| 115 | | DIRECTO | | | | | 9098 | |
| 116 | | GENÉRICO | PARTIDO | | | | | |

| | Distritos Locales ¿Es propaganda de campaña anterior? ID INE | Tipo de Beneficio | Tipo Asociación | Validar en Portal | Periodo Electoral | Pruebas | ID Contabilidad Directo | ID Contabilidad F |
|-----|--|----------------------|-----------------|-------------------|-------------------|---------|-------------------------|-------------------|
| 117 | | DIRECTO | | | | | 9098 | |
| 118 | | DIRECTO | | | | | 9098 | |
| 119 | | DIRECTO | | | | | 9098 | |
| 120 | | DIRECTO | | | | | 9098 | |
| 121 | | GENÉRICO | PARTIDO | | | | | |
| 122 | | GENÉRICO | PARTIDO | | | | | |
| 123 | | GENÉRICO | PARTIDO | | | | | |
| 124 | INE-RNP-000000539094 | DIRECTO | | | | | 9637 | |
| 125 | INE-RNP-000000431176 | DIRECTO | | | | | 9677 | |
| 126 | INE-RNP-000000248710 | DIRECTO | | | | | 9808 | |
| 127 | | DIRECTO | | | | | 9980 | |
| 128 | INE-RNP-000000547712 | DIRECTO | | | | | 9788 | |
| 129 | 0 | GENÉRICO | PARTIDO | | | | | |
| 130 | | GENÉRICO | PARTIDO | | | | | |
| 131 | | GENÉRICO | PARTIDO | | | | | |
| 132 | | GENÉRICO | PARTIDO | | | | | |
| 133 | INE-RNP-000000546962 | PERSONALIZADO | | | | | | 9098 10035 |
| 134 | | GENÉRICO | PARTIDO | | | | | |
| 135 | ORENA, PT, PVEM, | INE-RNP-000000431205 | PERSONALIZADO | | | | | 9098 10008 |
| 136 | IA, PT, PVEM, | INE-RNP-000000431204 | PERSONALIZADO | | | | | 9098 10008 |
| 137 | RESENTA (PAN), | INE-RNP-000000482700 | PERSONALIZADO | | | | | 9788 9598 |
| 138 | | INE-RNP-000000504251 | DIRECTO | | | | 9808 | |
| 139 | ESENTA (PAN), | INE-RNP-000000490897 | PERSONALIZADO | | | | | 9788 9598 |
| 140 | | INE-RNP-000000495662 | DIRECTO | | | | 9638 | |
| 141 | | INE-RNP-000000551291 | DIRECTO | | | | 9808 | |
| 142 | | INE-RNP-000000474244 | PERSONALIZADO | | | | | 9788 9598 |
| 143 | | INE-RNP-000000402810 | DIRECTO | | | | 9638 | |
| 144 | | INE-RNP-000000550960 | GENÉRICO | PARTIDO | | | | |
| 145 | | INE-RNP-000000531865 | DIRECTO | | | | 9095 | |

| | Distritos Locales ¿Es propaganda de campaña anterior? | ID INE | Tipo de Beneficio | Tipo Asociación | Validar en Portal | Periodo Electoral | Pruebas | ID Contabilidad | Directo | ID Contabilidad F |
|-----|---|---------------------|-------------------|-----------------|-------------------|-------------------|---------|-----------------|---------|-------------------|
| 146 | | | GENÉRICO | PARTIDO | | | | | | |
| 147 | | | GENÉRICO | PARTIDO | | | | | | |
| 148 | | | GENÉRICO | PARTIDO | | | | | | |
| 149 | | | DIRECTO | | | | | 9409 | | |
| 150 | | | DIRECTO | | | | | 9409 | | |
| 151 | | INE-RNP-00000486739 | PERSONALIZADO | | | | | | | 9788 9598 |
| 152 | | | GENÉRICO | PARTIDO | | | | | | |
| 153 | | | GENÉRICO | PARTIDO | | | | | | |
| 154 | | | DIRECTO | | | | | 9098 | | |
| 155 | | | PERSONALIZADO | | | | | | | 8949 2932 |
| 156 | | 0 | PERSONALIZADO | | | | | | | 8949 2932 |
| 157 | | INE-RNP-00000551311 | PERSONALIZADO | | | | | | | 9098 10035 |
| 158 | | | DIRECTO | | | | | 8949 | | |
| 159 | | | DIRECTO | | | | | 9098 | | |
| 160 | | INE-RNP-00000351706 | DIRECTO | | | | | 10055 | | |
| 161 | | | DIRECTO | | | | | 9098 | | |
| 162 | | | DIRECTO | | | | | 9098 | | |
| 163 | | | DIRECTO | | | | | 9098 | | |
| 164 | | | DIRECTO | | | | | 9098 | | |
| 165 | | | DIRECTO | | | | | 9625 | | |
| 166 | | | DIRECTO | | | | | 9625 | | |
| 167 | | | DIRECTO | | | | | 8957 | | |
| 168 | | INE-RNP-00000388590 | DIRECTO | | | | | 10055 | | |
| 169 | | | DIRECTO | | | | | 9625 | | |
| 170 | | | DIRECTO | | | | | 10143 | | |
| 171 | | INE-RNP-00000546067 | PERSONALIZADO | | | | | | | 10035 9098 |
| 172 | | | DIRECTO | | | | | 9409 | | |
| 173 | | | DIRECTO | | | | | 10024 | | |
| 174 | | | DIRECTO | | | | | 9409 | | |
| 175 | | INE-RNP-00000503759 | DIRECTO | | | | | 10055 | | |

| | Distritos Locales ¿Es propaganda de campaña anterior? | ID INE | Tipo de Beneficio | Tipo Asociación | Validar en Portal | Periodo Electoral | Pruebas | ID Contabilidad | Directo | ID Contabilidad F |
|-----|---|---------------------|-------------------|-----------------|-------------------|-------------------|---------|-----------------|---------|-------------------|
| 176 | | | DIRECTO | | | | | 10024 | | |
| 177 | | | DIRECTO | | | | | 10024 | | |
| 178 | | | DIRECTO | | | | | 10024 | | |
| 179 | | | DIRECTO | | | | | 10024 | | |
| 180 | | | GENÉRICO | PARTIDO | | | | | | |
| 181 | | | DIRECTO | | | | | 9098 | | |
| 182 | | | DIRECTO | | | | | 9098 | | |
| 183 | | | DIRECTO | | | | | 9808 | | |
| 184 | | | DIRECTO | | | | | 9098 | | |
| 185 | | | DIRECTO | | | | | 9098 | | |
| 186 | | | DIRECTO | | | | | 9217 | | |
| 187 | | | DIRECTO | | | | | 9098 | | |
| 188 | | | DIRECTO | | | | | 9098 | | |
| 189 | | | DIRECTO | | | | | 9687 | | |
| 190 | | INE-RNP-00000503721 | DIRECTO | | | | | 10055 | | |
| 191 | | | DIRECTO | | | | | 9808 | | |
| 192 | | | DIRECTO | | | | | 9808 | | |
| 193 | | | DIRECTO | | | | | 9098 | | |
| 194 | | | DIRECTO | | | | | 9217 | | |
| 195 | | INE-RNP-00000535992 | PERSONALIZADO | | | | | | | 8949 8957 |
| 196 | | | DIRECTO | | | | | 9098 | | |
| 197 | | | DIRECTO | | | | | 9098 | | |
| 198 | | | DIRECTO | | | | | 9409 | | |
| 199 | | | DIRECTO | | | | | 9409 | | |
| 200 | | | DIRECTO | | | | | 10024 | | |
| 201 | | | DIRECTO | | | | | 10024 | | |
| 202 | | | DIRECTO | | | | | 9409 | | |
| 203 | | | DIRECTO | | | | | 10024 | | |
| 204 | | | DIRECTO | | | | | 9980 | | |

Sheet1

3 nuevas notificaciones

Buscar

35°C

15:45 p.m.

27/05/2024

Indicar sesión

https://view.officeapps.live.com/office/Embed.aspx?src=https://repositoriodocumental.ine.mx/sml/v/bitstream/handle/123456789/170159/UT...

| | Distritos Locales ¿Es propaganda de campaña anterior? | ID INE | Tipo de Beneficio | Tipo Asociación | Validar en Portal | Periodo Electoral | Pruebas | ID Contabilidad Directa | ID Contabilidad f |
|-----|---|----------------------|-------------------|-----------------|-------------------|-------------------|---------|-------------------------|-------------------|
| 205 | | | DIRECTO | | | | | 9580 | |
| 206 | | | DIRECTO | | | | | 9580 | |
| 207 | | INE-RNP-00000496906 | DIRECTO | | | | | 9638 | |
| 208 | | INE-RNP-00000431178 | PERSONALIZADO | | | | | 9788 | 9598 |
| 209 | | INE-RNP-00000491521 | PERSONALIZADO | | | | | 9788 | 9598 |
| 210 | | INE-RNP-00000513099 | DIRECTO | | | | | 9788 | |
| 211 | | INE-RNP-00000537368 | PERSONALIZADO | | | | | | 10077 10095 |
| 212 | | INE-RNP-00000516798 | DIRECTO | | | | | 9677 | |
| 213 | | INE-RNP-00000537367 | PERSONALIZADO | | | | | | 10077 10095 |
| 214 | | INE-RNP-00000539211 | DIRECTO | | | | | 9808 | |
| 215 | | INE-RNP-00000316787 | DIRECTO | | | | | 9638 | |
| 216 | | INE-RNP-00000535902 | PERSONALIZADO | | | | | | 8949 8957 |
| 217 | | INE-RNP-00000560175 | DIRECTO | | | | | 9808 | |
| 218 | | INE-RNP-00000538149 | DIRECTO | | | | | 9808 | |
| 219 | | INE-RNP-00000504620 | PERSONALIZADO | | | | | | 9788 9598 |
| 220 | | INE-RNP-00000521149 | DIRECTO | | | | | 9098 | |
| 221 | | INE-RNP-000000913591 | DIRECTO | | | | | 9098 | |
| 222 | | 0 | DIRECTO | | | | | 9997 | |
| 223 | | 0 | DIRECTO | | | | | 9186 | |
| 224 | | 0 | DIRECTO | | | | | 9997 | |
| 225 | | 0 | DIRECTO | | | | | 9997 | |
| 226 | | 0 | DIRECTO | | | | | 9997 | |
| 227 | | INE-RNP-00000486749 | GENÉRICO | PARTIDO | | | | | |
| 228 | | INE-RNP-00000495664 | DIRECTO | | | | | 9997 | |
| 229 | | | DIRECTO | | | | | 10023 | |
| 230 | | INE-RNP-00000325874 | DIRECTO | | | | | 9808 | |
| 231 | | | DIRECTO | | | | | 9217 | |
| 232 | | INE-RNP-00000908215 | DIRECTO | | | | | 9098 | |
| 233 | | | PERSONALIZADO | | | | | | 9098 10095 |
| 234 | | INE-RNP-00000312749 | PERSONALIZADO | | | | | 9098 | |

Sheet1

Indicar sesión

https://view.officeapps.live.com/office/Embed.aspx?src=https://repositoriodocumental.ine.mx/sml/v/bitstream/handle/123456789/170159/UT...

| | Distritos Locales ¿Es propaganda de campaña anterior? | ID INE | Tipo de Beneficio | Tipo Asociación | Validar en Portal | Periodo Electoral | Pruebas | ID Contabilidad Directa | ID Contabilidad f |
|-----|---|----------------------|-------------------|-----------------|-------------------|-------------------|---------|-------------------------|-------------------|
| 233 | | | PERSONALIZADO | | | | | | 9098 10095 |
| 234 | | INE-RNP-00000312249 | DIRECTO | | | | | 9098 | |
| 235 | | INE-RNP-00000308222 | DIRECTO | | | | | 9098 | |
| 236 | | | DIRECTO | | | | | 10023 | |
| 237 | | INE-RNP-00000550662 | PERSONALIZADO | | | | | | 9988 10085 |
| 238 | | INE-RNP-00000398267 | DIRECTO | | | | | 8949 | |
| 239 | | INE-RNP-00000509769 | DIRECTO | | | | | 10077 | |
| 240 | | | DIRECTO | | | | | 9098 | |
| 241 | | | DIRECTO | | | | | 10023 | |
| 242 | | INE-RNP-00000549859 | DIRECTO | | | | | 10023 | |
| 243 | | | GENÉRICO | PARTIDO | | | | | |
| 244 | | | GENÉRICO | PARTIDO | | | | | |
| 245 | | | DIRECTO | | | | | 9733 | |
| 246 | | INE-RNP-00000551125 | DIRECTO | | | | | 9733 | |
| 247 | | INE-RNP-00000000000 | DIRECTO | | | | | 9788 | |
| 248 | | INE-RNP-000000515607 | DIRECTO | | | | | 8949 | |
| 249 | | INE-RNP-00000000000 | DIRECTO | | | | | 9788 | |
| 250 | | INE-RNP-00000000000 | DIRECTO | | | | | 9788 | |
| 251 | | | DIRECTO | | | | | 9625 | |
| 252 | | INE-RNP-000000509665 | PERSONALIZADO | | | | | | 9098 9625 |
| 253 | | INE-RNP-000000509749 | DIRECTO | | | | | 10055 | |
| 254 | | INE-RNP-000000554889 | DIRECTO | | | | | 10077 | |
| 255 | | | DIRECTO | | | | | 9098 | |
| 256 | | INE-RNP-000000538874 | DIRECTO | | | | | 9808 | |
| 257 | | INE-RNP-000000554439 | DIRECTO | | | | | 10077 | |
| 258 | | | DIRECTO | | | | | 9098 | |
| 259 | | | DIRECTO | | | | | 9625 | |
| 260 | | | DIRECTO | | | | | 9625 | |
| 261 | | | DIRECTO | | | | | 9625 | |

Sheet1

Indicar sesión

https://view.officeapps.live.com/office/Embed.aspx?src=https://repositoriodocumental.ine.mx/sml/v/bitstream/handle/123456789/170159/UT...

Buscar

35°C

05:49 p.m. 27/05/2024

| | Distritos Locales ¿Es propaganda de campaña anterior? ID INE | Tipo de Beneficio | Tipo Asociación | Validar en Portal | Periodo Electoral | Pruebas | ID Contabilidad Directo | ID Contabilidad F |
|-----|--|-------------------|-----------------|-------------------|-------------------|---------|-------------------------|-------------------|
| 262 | | DIRECTO | | | | | 9625 | |
| 263 | | DIRECTO | | | | | 9625 | |
| 264 | | DIRECTO | | | | | 9098 | |
| 265 | | DIRECTO | | | | | 9098 | |
| 266 | | DIRECTO | | | | | 9098 | |
| 267 | INE-RNP-00000537371 | PERSONALIZADO | | | | | | 10077 10055 |
| 268 | INE-RNP-0000053718 | DIRECTO | | | | | 9098 | |
| 269 | | DIRECTO | | | | | 9098 | |
| 270 | | DIRECTO | | | | | 9098 | |
| 271 | | DIRECTO | | | | | 9098 | |
| 272 | | DIRECTO | | | | | 9098 | |
| 273 | | DIRECTO | | | | | 9098 | |
| 274 | | DIRECTO | | | | | 9098 | |
| 275 | | DIRECTO | | | | | 9098 | |
| 276 | | DIRECTO | | | | | 9098 | |
| 277 | INE-RNP-00000538084 | DIRECTO | | | | | 9098 | |
| 278 | | DIRECTO | | | | | 9098 | |
| 279 | | DIRECTO | | | | | 9098 | |
| 280 | | DIRECTO | | | | | 9126 | |
| 281 | | DIRECTO | | | | | 9126 | |
| 282 | | DIRECTO | | | | | 9098 | |
| 283 | INE-RNP-00000550561 | GENÉRICO | PARTIDO | | | | | |
| 284 | INE-RNP-0000045129 | PERSONALIZADO | | | | | | 9788 9598 |
| 285 | | DIRECTO | | | | | 8957 | |
| 286 | | DIRECTO | | | | | 8949 | |
| 287 | | DIRECTO | | | | | 10055 | |
| 288 | | PERSONALIZADO | | | | | | 9098 9625 |
| 289 | | GENÉRICO | PARTIDO | | | | | |
| 290 | | DIRECTO | | | | | 8949 | |
| 291 | | DIRECTO | | | | | 9627 | |

Sheet1

Buscar

05:45 p.m. 27/05/2024

| | Distritos Locales ¿Es propaganda de campaña anterior? ID INE | Tipo de Beneficio | Tipo Asociación | Validar en Portal | Periodo Electoral | Pruebas | ID Contabilidad Directo | ID Contabilidad F |
|-----|--|-------------------|-----------------|-------------------|-------------------|---------|-------------------------|-------------------|
| 290 | | DIRECTO | | | | | 8949 | |
| 291 | | DIRECTO | | | | | 8957 | |
| 292 | INE-RNP-00000490893 | PERSONALIZADO | | | | | | 9598 9788 |
| 293 | | DIRECTO | | | | | 9637 | |
| 294 | | DIRECTO | | | | | 9637 | |
| 295 | | DIRECTO | | | | | 9098 | |
| 296 | | DIRECTO | | | | | 9098 | |
| 297 | | DIRECTO | | | | | 9098 | |
| 298 | | DIRECTO | | | | | 9098 | |
| 299 | | DIRECTO | | | | | 9098 | |
| 300 | | DIRECTO | | | | | 9098 | |
| 301 | | DIRECTO | | | | | 9098 | |
| 302 | | DIRECTO | | | | | 9098 | |
| 303 | | GENÉRICO | PARTIDO | | | | | |
| 304 | | DIRECTO | | | | | 8949 | |
| 305 | | DIRECTO | | | | | 8949 | |
| 306 | | DIRECTO | | | | | 8949 | |
| 307 | | GENÉRICO | PARTIDO | | | | | |
| 308 | | GENÉRICO | PARTIDO | | | | | |
| 309 | | DIRECTO | | | | | 9885 | |
| 310 | | PERSONALIZADO | | | | | | 9098 9625 |
| 311 | INE-RNP-00000513968 | DIRECTO | | | | | 9098 | |
| 312 | INE-RNP-00000490704 | PERSONALIZADO | | | | | | 9788 9598 |
| 313 | INE-RNP-00000385080 | DIRECTO | | | | | 8949 | |
| 314 | INE-RNP-00000550575 | GENÉRICO | PARTIDO | | | | | |
| 315 | INE-RNP-00000431193 | PERSONALIZADO | | | | | | 9788 9598 |
| 316 | INE-RNP-00000537363 | PERSONALIZADO | | | | | | 10055 10077 |
| 317 | | GENÉRICO | PARTIDO | | | | | |
| 318 | | GENÉRICO | PARTIDO | | | | | |

Sheet1

Buscar

05:45 p.m. 27/05/2024

Inicio sesión

https://view.officeapps.live.com/.../repositorio/documental/linea.mx/amlu/bitstream/handle/123456789/170159/UT...

Distritos Locales ¿Es propaganda de campaña anterior? ID INE Tipo de Beneficio Tipo Asociación Validez en Portal Período Electoral Pruebas ID Contabilidad Directo ID Contabilidad F

| | | | | | | | | | |
|-----|---------------------|---------------|---------|--|--|--|--|-------|-------------|
| 319 | INE-RNP-00000557459 | DIRECTO | | | | | | 9098 | |
| 320 | INE-RNP-00000559754 | DIRECTO | | | | | | 10055 | |
| 321 | | GENÉRICO | PARTIDO | | | | | | |
| 322 | | GENÉRICO | PARTIDO | | | | | | |
| 323 | INE-RNP-00000519461 | DIRECTO | | | | | | 9098 | |
| 324 | INE-RNP-00000525458 | DIRECTO | | | | | | 10077 | |
| 325 | INE-RNP-00000525458 | DIRECTO | | | | | | 10055 | |
| 326 | INE-RNP-00000525458 | DIRECTO | | | | | | 9997 | |
| 327 | INE-RNP-00000517372 | PERSONALIZADO | | | | | | | 9098 9677 |
| 328 | INE-RNP-00000550890 | DIRECTO | | | | | | 9788 | |
| 329 | INE-RNP-00000537365 | PERSONALIZADO | | | | | | | 9098 9677 |
| 330 | INE-RNP-00000537364 | PERSONALIZADO | | | | | | | 9098 9677 |
| 331 | INE-RNP-00000529181 | DIRECTO | | | | | | 9638 | |
| 332 | INE-RNP-00000528579 | DIRECTO | | | | | | 9638 | |
| 333 | INE-RNP-00000559732 | DIRECTO | | | | | | 9997 | |
| 334 | INE-RNP-00000559807 | DIRECTO | | | | | | 9997 | |
| 335 | INE-RNP-00000554254 | DIRECTO | | | | | | 9166 | |
| 336 | | DIRECTO | | | | | | 10143 | |
| 337 | | PERSONALIZADO | | | | | | | 9098 9625 |
| 338 | | DIRECTO | | | | | | 9808 | |
| 339 | | DIRECTO | | | | | | 9625 | |
| 340 | | DIRECTO | | | | | | 9625 | |
| 341 | | DIRECTO | | | | | | 9808 | |
| 342 | | GENÉRICO | PARTIDO | | | | | | |
| 343 | INE-RNP-00000301180 | PERSONALIZADO | | | | | | | 9098 10035 |
| 344 | INE-RNP-00000555538 | DIRECTO | | | | | | 10077 | |
| 345 | INE-RNP-00000537367 | PERSONALIZADO | | | | | | | 10077 10055 |
| 346 | INE-RNP-00000537368 | PERSONALIZADO | | | | | | | 10077 10055 |
| 347 | INE-RNP-00000431190 | DIRECTO | | | | | | 9677 | |

Sheet1

Buscar

5:49 p.m. 27/05/2024

Inicio sesión

https://view.officeapps.live.com/.../repositorio/documental/linea.mx/amlu/bitstream/handle/123456789/170159/UT...

Distritos Locales ¿Es propaganda de campaña anterior? ID INE Tipo de Beneficio Tipo Asociación Validez en Portal Período Electoral Pruebas ID Contabilidad Directo ID Contabilidad F

| | | | | | | | | | |
|-----|---------------------|---------------|---------|--|--|--|--|-------|-------------|
| 346 | INE-RNP-00000537368 | PERSONALIZADO | | | | | | | 10077 10055 |
| 347 | INE-RNP-00000431190 | DIRECTO | | | | | | 9677 | |
| 348 | INE-RNP-00000516798 | DIRECTO | | | | | | 9098 | |
| 349 | INE-RNP-00000533099 | DIRECTO | | | | | | 9788 | |
| 350 | | DIRECTO | | | | | | 9930 | |
| 351 | | DIRECTO | | | | | | 9930 | |
| 352 | | DIRECTO | | | | | | 9098 | |
| 353 | | GENÉRICO | PARTIDO | | | | | | |
| 354 | | DIRECTO | | | | | | 9098 | |
| 355 | | GENÉRICO | PARTIDO | | | | | | |
| 356 | | GENÉRICO | PARTIDO | | | | | | |
| 357 | | GENÉRICO | PARTIDO | | | | | | |
| 358 | INE-RNP-00000316798 | DIRECTO | | | | | | 9677 | |
| 359 | INE-RNP-00000518851 | DIRECTO | | | | | | 9808 | |
| 360 | INE-RNP-00000148712 | DIRECTO | | | | | | 10035 | |
| 361 | INE-RNP-00000545732 | DIRECTO | | | | | | 9126 | |
| 362 | INE-RNP-00000503746 | DIRECTO | | | | | | 9849 | |
| 363 | | DIRECTO | | | | | | 9788 | |
| 364 | INE-RNP-00000310550 | DIRECTO | | | | | | 9098 | |
| 365 | INE-RNP-00000248712 | DIRECTO | | | | | | 10035 | |
| 366 | INE-RNP-00000911050 | DIRECTO | | | | | | 9098 | |
| 367 | | DIRECTO | | | | | | 10035 | |
| 368 | 0 | PERSONALIZADO | | | | | | | 9788 9626 |
| 369 | 0 | DIRECTO | | | | | | 9636 | |
| 370 | 0 | DIRECTO | | | | | | 9636 | |
| 371 | INE-RNP-00000554839 | DIRECTO | | | | | | 10077 | |
| 372 | INE-RNP-00000554882 | DIRECTO | | | | | | 10077 | |
| 373 | INE-RNP-00000533851 | DIRECTO | | | | | | 9808 | |
| 374 | INE-RNP-00000545732 | DIRECTO | | | | | | 9126 | |
| 375 | INE-RNP-00000504022 | DIRECTO | | | | | | 9432 | |

Sheet1

Buscar

5:30 p.m. 27/05/2024

Inicio sesión

https://view.officeapps.live.com/op/embed.aspx?src=https://repositoriodocumental.inec.mx/ineku/bitstream/handle/123456789/170159/UT... A

Distritos Locales ¿Es propaganda de campaña anterior? ID INE Tipo de Beneficio Tipo Asociación Validar en Portal Periodo Electoral Pruebas ID Contabilidad Directo ID Contabilidad F

| ID INE | Tipo de Beneficio | Tipo Asociación | Validar en Portal | Periodo Electoral | Pruebas | ID Contabilidad Directo | ID Contabilidad F |
|--------|----------------------|------------------|-------------------|-------------------|---------|-------------------------|-------------------|
| 376 | PERSONALIZADO | | | | | | 9098 10035 |
| 377 | INE-RNP-00000555577 | DIRECTO | | | | 9098 | |
| 378 | INE-RNP-00000505139 | DIRECTO | | | | 10077 | |
| 379 | INE-RNP-00000505170 | DIRECTO | | | | 10055 | |
| 380 | | DIRECTO | | | | 10095 | |
| 381 | INE-RNP-0000059773 | DIRECTO | | | | 10055 | |
| 382 | | PERSONALIZADO | | | | | 9098 10035 |
| 383 | | PERSONALIZADO | | | | | 9098 10035 |
| 384 | | DIRECTO | | | | 9577 | |
| 385 | | DIRECTO | | | | 9948 | |
| 386 | | GENÉRICO PARTIDO | | | | | |
| 387 | | DIRECTO | | | | 9409 | |
| 388 | | DIRECTO | | | | 9409 | |
| 389 | | DIRECTO | | | | 9409 | |
| 390 | | DIRECTO | | | | 9409 | |
| 391 | | DIRECTO | | | | 9409 | |
| 392 | | DIRECTO | | | | 9409 | |
| 393 | | DIRECTO | | | | 9409 | |
| 394 | | DIRECTO | | | | 9409 | |
| 395 | | DIRECTO | | | | 9980 | |
| 396 | | DIRECTO | | | | 9980 | |
| 397 | | DIRECTO | | | | 9980 | |
| 398 | | DIRECTO | | | | 9980 | |
| 399 | INE-RNP-00000-504621 | DIRECTO | | | | 9980 | |
| 400 | INE-RNP-00000504618 | DIRECTO | | | | 10077 | |
| 401 | | DIRECTO | | | | 9980 | |
| 402 | | DIRECTO | | | | 9980 | |
| 403 | | DIRECTO | | | | 9611 | |
| 404 | | DIRECTO | | | | 9980 | |
| | | DIRECTO | | | | 9611 | |

Sheet1

Inicio sesión

https://view.officeapps.live.com/op/embed.aspx?src=https://repositoriodocumental.inec.mx/ineku/bitstream/handle/123456789/170159/UT... A

Distritos Locales ¿Es propaganda de campaña anterior? ID INE Tipo de Beneficio Tipo Asociación Validar en Portal Periodo Electoral Pruebas ID Contabilidad Directo ID Contabilidad F

| ID INE | Tipo de Beneficio | Tipo Asociación | Validar en Portal | Periodo Electoral | Pruebas | ID Contabilidad Directo | ID Contabilidad F |
|--------|---------------------|------------------|-------------------|-------------------|---------|-------------------------|-------------------|
| 405 | | DIRECTO | | | | 9980 | |
| 406 | | DIRECTO | | | | 9980 | |
| 407 | CENCIBO MORENO | DIRECTO | | | | 9611 | |
| 408 | | DIRECTO | | | | 9980 | |
| 409 | | DIRECTO | | | | 9980 | |
| 410 | INE-RNP-00000505331 | GENÉRICO PARTIDO | | | | | |
| 411 | INE-RNP-00000503774 | DIRECTO | | | | 10055 | |
| 412 | INE-RNP-00000504010 | DIRECTO | | | | 10135 | |
| 413 | | PERSONALIZADO | | | | | 9095 1901 |
| 414 | | DIRECTO | | | | 9808 | |
| 415 | | GENÉRICO PARTIDO | | | | | |
| 416 | | GENÉRICO PARTIDO | | | | | |
| 417 | | GENÉRICO PARTIDO | | | | | |
| 418 | INE-RNP-00000338275 | DIRECTO | | | | 10055 | |
| 419 | INE-RNP-00000539443 | DIRECTO | | | | 9098 | |
| 420 | INE-RNP-00000530622 | GENÉRICO PARTIDO | | | | | |
| 421 | INE-RNP-00000535309 | DIRECTO | | | | 8949 | |
| 422 | INE-RNP-00000495668 | DIRECTO | | | | 10055 | |
| 423 | INE-RNP-00000504603 | DIRECTO | | | | 10135 | |
| 424 | INE-RNP-00000597793 | DIRECTO | | | | 10055 | |
| 425 | INE-RNP-00000549928 | DIRECTO | | | | 10135 | |
| 426 | INE-RNP-00000486743 | PERSONALIZADO | | | | | 9788 9598 |
| 427 | INE-RNP-00000542482 | DIRECTO | | | | 9638 | |
| 428 | | GENÉRICO PARTIDO | | | | | |
| 429 | | DIRECTO | | | | 19625 | |
| 430 | INE-RNP-00000388615 | DIRECTO | | | | 8549 | |
| 431 | INE-RNP-00000287662 | DIRECTO | | | | 9098 | |
| 432 | | DIRECTO | | | | 9098 | |
| 433 | | DIRECTO | | | | 9098 | |
| 434 | INE-RNP-00000505134 | DIRECTO | | | | 10077 | |

Sheet1

https://view.officeapps.live.com/Op/Embed.aspx?src=https://repositoriodocumental.inec.mz/amiu/bitstream/handle/123456789/170159/UT...

| | Distritos Locales ¿Es propaganda de campaña anterior? ID INE | Tipo de Beneficio | Tipo Asociación | Validar en Portal | Periodo Electoral | Pruebas | ID Contabilidad Directo | ID Contabilidad F |
|-----|--|-------------------|-----------------|-------------------|-------------------|---------|-------------------------|-------------------|
| 434 | INE-RNP-00000505133 | DIRECTO | | | | | 10077 | |
| 435 | INE-RNP-00000505134 | GENÉRICO | PARTIDO | | | | | |
| 436 | INE-RNP-00000551557 | DIRECTO | | | | | 9625 | |
| 437 | INE-RNP-00000551774 | DIRECTO | | | | | 9625 | |
| 438 | INE-RNP-00000550751 | DIRECTO | | | | | 9793 | |
| 439 | INE-RNP-00000451223 | PERSONALIZADO | | | | | | 5788 9598 |
| 440 | INE-RNP-00000531558 | DIRECTO | | | | | 9793 | |
| 441 | INE-RNP-00000556732 | DIRECTO | | | | | 10077 | |
| 442 | INE-RNP-0000030908 | DIRECTO | | | | | 9098 | |
| 443 | INE-RNP-00000311873 | DIRECTO | | | | | 9098 | |
| 444 | INE-RNP-00000556764 | DIRECTO | | | | | 10077 | |
| 445 | INE-RNP-00000556642 | DIRECTO | | | | | 10077 | |
| 446 | INE-RNP-00000326897 | DIRECTO | | | | | 8949 | |
| 447 | INE-RNP-00000503758 | DIRECTO | | | | | 10055 | |
| 448 | INE-RNP-00000555914 | DIRECTO | | | | | 9098 | |
| 449 | INE-RNP-000005030174 | DIRECTO | | | | | 9098 | |
| 450 | INE-RNP-00000308755 | DIRECTO | | | | | 9098 | |
| 451 | INE-RNP-00000503773 | PERSONALIZADO | | | | | | 10077 10055 |
| 452 | INE-RNP-00000555416 | DIRECTO | | | | | 10077 | |
| 453 | INE-RNP-00000518495 | DIRECTO | | | | | 9098 | |
| 454 | INE-RNP-00000136969 | DIRECTO | | | | | 9793 | |
| 455 | INE-RNP-0000035544 | DIRECTO | | | | | 9793 | |
| 456 | | DIRECTO | | | | | 9217 | |
| 457 | 0 | DIRECTO | | | | | 9217 | |
| 458 | | DIRECTO | | | | | 9098 | |
| 459 | INE-RNP-00000326870 | DIRECTO | | | | | 9098 | |
| 460 | | DIRECTO | | | | | 9098 | |
| 461 | | DIRECTO | | | | | 9217 | |
| 462 | | DIRECTO | | | | | 9098 | |

Sheet1

https://view.officeapps.live.com/Op/Embed.aspx?src=https://repositoriodocumental.inec.mz/amiu/bitstream/handle/123456789/170159/UT...

| | Distritos Locales ¿Es propaganda de campaña anterior? ID INE | Tipo de Beneficio | Tipo Asociación | Validar en Portal | Periodo Electoral | Pruebas | ID Contabilidad Directo | ID Contabilidad F |
|-----|--|-------------------|-----------------|-------------------|-------------------|---------|-------------------------|-------------------|
| 463 | | DIRECTO | | | | | 9098 | |
| 464 | | DIRECTO | | | | | 9098 | |
| 465 | | DIRECTO | | | | | 10035 | |
| 466 | | DIRECTO | | | | | 10035 | |
| 467 | INE-RNP-00000503978 | DIRECTO | | | | | 10055 | |
| 468 | INE-RNP-00000503971 | DIRECTO | | | | | 10077 | |
| 469 | INE-RNP-00000505061 | GENÉRICO | PARTIDO | | | | | |
| 470 | INE-RNP-00000451249 | PERSONALIZADO | | | | | | 5788 9598 |
| 471 | INE-RNP-000003118612 | DIRECTO | | | | | 9098 | |
| 472 | INE-RNP-00000546967 | DIRECTO | | | | | 9126 | |
| 473 | INE-RNP-00000503746 | DIRECTO | | | | | 8949 | |
| 474 | INE-RNP-00000546389 | DIRECTO | | | | | 9125 | |
| 475 | INE-RNP-00000546357 | DIRECTO | | | | | 9098 | |
| 476 | INE-RNP-00000546389 | DIRECTO | | | | | 9098 | |
| 477 | INE-RNP-000003185890 | DIRECTO | | | | | 10055 | |
| 478 | INE-RNP-00000504753 | DIRECTO | | | | | 10093 | |
| 479 | 0 | PERSONALIZADO | | | | | | 8949 2992 |
| 480 | INE-RNP-00000543381 | DIRECTO | | | | | 10035 | |
| 481 | INE-RNP-00000543320 | DIRECTO | | | | | 10035 | |
| 482 | | DIRECTO | | | | | 10035 | |
| 483 | | DIRECTO | | | | | 10035 | |
| 484 | | DIRECTO | | | | | 10035 | |
| 485 | | DIRECTO | | | | | 10035 | |
| 486 | | DIRECTO | | | | | 10035 | |
| 487 | INE-RNP-00000543738 | DIRECTO | | | | | 10035 | |
| 488 | | DIRECTO | | | | | 8949 | |
| 489 | | DIRECTO | | | | | 9098 | |
| 490 | | DIRECTO | | | | | 10055 | |
| 491 | | DIRECTO | | | | | 9098 | |
| 492 | | DIRECTO | | | | | 9098 | |

Sheet1

https://view.officeapps.live.com/.../repository/documental/ine/mz/zmlu/bitstream/handle/123456789/170159/UT...

| | Distritos Locales ¿Es propaganda de campaña anterior? ID INE | Tipo de Beneficio | Tipo Asociación | Validar en Portal | Periodo Electoral | Pruebas | ID Contabilidad Directo | ID Contabilidad F |
|-----|--|-------------------|-----------------|-------------------|-------------------|---------|-------------------------|-------------------|
| 491 | | DIRECTO | | | | | 10055 | |
| 492 | | DIRECTO | | | | | 9098 | |
| 493 | | DIRECTO | | | | | 9098 | |
| 494 | | DIRECTO | | | | | 9085 | |
| 495 | | DIRECTO | | | | | 9409 | |
| 496 | | DIRECTO | | | | | 9409 | |
| 497 | | DIRECTO | | | | | 9409 | |
| 498 | | DIRECTO | | | | | 9098 | |
| 499 | | DIRECTO | | | | | 9409 | |
| 500 | | DIRECTO | | | | | 9098 | |
| 501 | | DIRECTO | | | | | 9409 | |
| 502 | | DIRECTO | | | | | 9098 | |
| 503 | | DIRECTO | | | | | 9409 | |
| 504 | | DIRECTO | | | | | 9409 | |
| 505 | | DIRECTO | | | | | 9409 | |
| 506 | | DIRECTO | | | | | 9409 | |
| 507 | | DIRECTO | | | | | 9409 | |
| 508 | | DIRECTO | | | | | 9409 | |
| 509 | | DIRECTO | | | | | 9409 | |
| 510 | | DIRECTO | | | | | 9409 | |
| 511 | | DIRECTO | | | | | 9409 | |
| 512 | | DIRECTO | | | | | 9088 | |
| 513 | | DIRECTO | | | | | 9098 | |
| 514 | INE-RNP-000000431240 | PERSONALIZADO | | | | | | 9788 9598 |
| 515 | | GENÉRICO | PARTIDO | | | | | |
| 516 | | DIRECTO | | | | | 9217 | |
| 517 | INE-RNP-000000505349 | DIRECTO | | | | | 10077 | |
| 518 | INE-RNP-000000514352 | DIRECTO | | | | | 10135 | |
| 519 | 0 | DIRECTO | | | | | 9217 | |
| 519 | | DIRECTO | | | | | 9733 | |

Sheet1

https://view.officeapps.live.com/.../repository/documental/ine/mz/zmlu/bitstream/handle/123456789/170159/UT...

| | Distritos Locales ¿Es propaganda de campaña anterior? ID INE | Tipo de Beneficio | Tipo Asociación | Validar en Portal | Periodo Electoral | Pruebas | ID Contabilidad Directo | ID Contabilidad F |
|-----|--|-------------------|-----------------|-------------------|-------------------|---------|-------------------------|-------------------|
| 520 | | DIRECTO | | | | | 9980 | |
| 521 | | DIRECTO | | | | | 9980 | |
| 522 | | DIRECTO | | | | | 9980 | |
| 523 | | DIRECTO | | | | | 9980 | |
| 524 | | DIRECTO | | | | | 9980 | |
| 525 | | DIRECTO | | | | | 9980 | |
| 526 | | DIRECTO | | | | | 9980 | |
| 527 | | DIRECTO | | | | | 9980 | |
| 528 | | DIRECTO | | | | | 10055 | |
| 529 | INE-RNP-000000504779 | GENÉRICO | PARTIDO | | | | | |
| 530 | INE-RNP-000000505823 | DIRECTO | | | | | 9997 | |
| 531 | INE-RNP-000000539806 | DIRECTO | | | | | 9997 | |
| 532 | INE-RNP-000000504490 | GENÉRICO | PARTIDO | | | | | |
| 533 | INE-RNP-000000546146 | DIRECTO | | | | | 9098 | |
| 534 | INE-RNP-000000504496 | GENÉRICO | PARTIDO | | | | | |
| 535 | INE-RNP-000000538858 | DIRECTO | | | | | 9098 | |
| 536 | | GENÉRICO | PARTIDO | | | | | |
| 537 | | GENÉRICO | PARTIDO | | | | | |
| 538 | | GENÉRICO | PARTIDO | | | | | |
| 539 | | PERSONALIZADO | | | | | | 9098 9997 |
| 540 | | GENÉRICO | PARTIDO | | | | | |
| 541 | | GENÉRICO | PARTIDO | | | | | |
| 542 | | DIRECTO | | | | | 9098 | |
| 543 | | DIRECTO | | | | | 9098 | |
| 544 | | DIRECTO | | | | | 9997 | |
| 545 | | DIRECTO | | | | | 9098 | |
| 546 | | DIRECTO | | | | | 9217 | |
| 547 | | GENÉRICO | PARTIDO | | | | | |
| 548 | | DIRECTO | | | | | 9098 | |

Sheet1

| | Distritos Locales ¿Es propaganda de campaña anterior? ID INE | | Tipo de Beneficio | Tipo Asociación | Validar en Portal | Periodo Electoral | Pruebas | ID Contabilidad Directo | ID Contabilidad F |
|-----|--|----------------------|-------------------|-----------------|-------------------|-------------------|---------|-------------------------|-------------------|
| 547 | | | GENÉRICO | PARTIDO | | | | | |
| 548 | | | DIRECTO | | | | | 9098 | |
| 549 | 10 MORELIA (10) | | DIRECTO | | | | | 19195 | |
| 550 | | 0 | PERSONALIZADO | | | | | | 9098 9432 |
| 551 | | | DIRECTO | | | | | 9098 | |
| 552 | | | DIRECTO | | | | | 9098 | |
| 553 | | | DIRECTO | | | | | 9098 | |
| 554 | PESMA 15 PATZCUARO (15) | | PERSONALIZADO | | | | | | 19542 19160 |
| 555 | | | DIRECTO | | | | | 9098 | |
| 556 | | | DIRECTO | | | | | 9098 | |
| 557 | 12 HIDALGO (12) | INE-RNP-000000576933 | DIRECTO | | | | | 20467 | |
| 558 | 12 HIDALGO (12) | INE-RNP-000000576925 | DIRECTO | | | | | 19487 | |
| 559 | 12 HIDALGO (12) | INE-RNP-000000576963 | DIRECTO | | | | | 20467 | |
| 560 | | | DIRECTO | | | | | 9098 | |
| 561 | 12 HIDALGO (12) | | DIRECTO | | | | | 19485 | |
| 562 | | | DIRECTO | | | | | 9098 | |
| 563 | | INE-RNP-00000059767 | DIRECTO | | | | | 10077 | |
| 564 | | | DIRECTO | | | | | 9098 | |
| 565 | | | PERSONALIZADO | | | | | | 10035 |
| 566 | | | PERSONALIZADO | | | | | | 9098 10035 |
| 567 | | | PERSONALIZADO | | | | | | 9098 10035 |
| 568 | 12 HIDALGO (12) | | DIRECTO | | | | | 19215 | |
| 569 | | INE-RNP-000000546389 | DIRECTO | | | | | 9098 | |
| 570 | | INE-RNP-000000546367 | DIRECTO | | | | | 9098 | |
| 571 | | INE-RNP-000000546389 | DIRECTO | | | | | 9126 | |
| 572 | | INE-RNP-000000546367 | DIRECTO | | | | | 9126 | |
| 573 | | INE-RNP-000000312623 | DIRECTO | | | | | 9098 | |
| 574 | | | DIRECTO | | | | | 9639 | |
| 575 | | INE-RNP-000000545732 | DIRECTO | | | | | 9126 | |
| 576 | | INE-RNP-000000504022 | DIRECTO | | | | | 9432 | |

Sheet1

Buscar

35°C

05:50 p.m. 27/03/2024

| | Distritos Locales ¿Es propaganda de campaña anterior? ID INE | | Tipo de Beneficio | Tipo Asociación | Validar en Portal | Periodo Electoral | Pruebas | ID Contabilidad Directo | ID Contabilidad F |
|-----|--|----------------------|-------------------|-----------------|-------------------|-------------------|---------|-------------------------|-------------------|
| 577 | | INE-RNP-000000508746 | DIRECTO | | | | | 8949 | |
| 578 | | | DIRECTO | | | | | 9098 | |
| 579 | | | DIRECTO | | | | | 9098 | |
| 580 | 12 HIDALGO (12) | | DIRECTO | | | | | 19485 | |
| 581 | 12 HIDALGO (12) | | DIRECTO | | | | | 19215 | |
| 582 | 12 HIDALGO (12) | | PERSONALIZADO | | | | | | 20540 0 |
| 583 | | | DIRECTO | | | | | 9098 | |
| 584 | 15 PATZCUARO (15) | | PERSONALIZADO | | | | | | 19084 19046 15 |
| 585 | 15 PATZCUARO (15) | | DIRECTO | | | | | 19730 | |
| 586 | | | DIRECTO | | | | | 9098 | |
| 587 | 15 PATZCUARO (15) | INE-RNP-000000577841 | PERSONALIZADO | | | | | | 0 19160 |
| 588 | PRD 15 PATZCUARO (15) | INE-RNP-000000313729 | DIRECTO | | | | | 20513 | |
| 589 | | | DIRECTO | | | | | 9098 | |
| 590 | 15 PATZCUARO (15) | | PERSONALIZADO | | | | | | 19084 19046 15 |
| 591 | | | DIRECTO | | | | | 9098 | |
| 592 | 15 PATZCUARO (15) | | DIRECTO | | | | | 19730 | |
| 593 | 15 PATZCUARO (15) | | DIRECTO | | | | | 19730 | |
| 594 | | | DIRECTO | | | | | 9098 | |
| 595 | | | DIRECTO | | | | | 9098 | |
| 596 | PRD | INE-RNP-000000229054 | DIRECTO | | | | | 10143 | |
| 597 | 4 JIQUILPAN (4) | | DIRECTO | | | | | 19464 | |
| 598 | 4 JIQUILPAN (4) | | DIRECTO | | | | | 0 | |
| 599 | | INE-RNP-000000570359 | DIRECTO | | | | | 8949 | |
| 600 | | | DIRECTO | | | | | 9098 | |
| 601 | | INE-RNP-000000570330 | DIRECTO | | | | | 8949 | |
| 602 | | | DIRECTO | | | | | 9098 | |
| 603 | | INE-RNP-000000570344 | DIRECTO | | | | | 8949 | |
| 604 | | | DIRECTO | | | | | 10077 | |
| 605 | | INE-RNP-000000566954 | DIRECTO | | | | | 10077 | |

Sheet1

Buscar

35°C

05:57 p.m. 27/03/2024

| | Distritos Locales ¿Es propaganda de campaña anterior? | ID INE | Tipo de Beneficio | Tipo Asociación | Validar en Portal | Periodo Electoral | Pruebas | ID Contabilidad | Directo | ID Contabilidad F |
|-----|---|----------------------|-------------------|-----------------|-------------------|-------------------|---------|-----------------|---------|-------------------|
| 606 | | | DIRECTO | | | | | 10077 | | |
| 607 | | | DIRECTO | | | | | 9098 | | |
| 608 | 9 HEROICA ZITACUARO (3) | INE-RNP-000000575540 | PERSONALIZADO | | | | | | 20525 | 20489 |
| 609 | | | DIRECTO | | | | | 9098 | | |
| 610 | | | DIRECTO | | | | | 9098 | | |
| 611 | | | DIRECTO | | | | | 9098 | | |
| 612 | | | DIRECTO | | | | | 9098 | | |
| 613 | | | DIRECTO | | | | | 9098 | | |
| 614 | 15 PATZUJARO (15) | INE-RNP-000000575160 | DIRECTO | | | | | 10513 | | |
| 615 | 15 PATZUJARO (15) | INE-RNP-000000575155 | DIRECTO | | | | | 20494 | | |
| 616 | | | DIRECTO | | | | | 9980 | | |
| 617 | 23 APATZINGAN (23) | | DIRECTO | | | | | 13389 | | |
| 618 | | | DIRECTO | | | | | 9980 | | |
| 619 | 23 APATZINGAN (23) | | DIRECTO | | | | | 19453 | | |
| 620 | | | DIRECTO | | | | | 9980 | | |
| 621 | | | DIRECTO | | | | | 9980 | | |
| 622 | | | DIRECTO | | | | | 9980 | | |
| 623 | | | DIRECTO | | | | | 9980 | | |
| 624 | | | DIRECTO | | | | | 9980 | | |
| 625 | | | DIRECTO | | | | | 9980 | | |
| 626 | | | DIRECTO | | | | | 9611 | | |
| 627 | | | DIRECTO | | | | | 9980 | | |
| 628 | | | DIRECTO | | | | | 9980 | | |
| 629 | | | DIRECTO | | | | | 9611 | | |
| 630 | | | DIRECTO | | | | | 9980 | | |
| 631 | | | DIRECTO | | | | | 9980 | | |
| 632 | | | DIRECTO | | | | | 9611 | | |
| 633 | | INE-RNP-000000569535 | DIRECTO | | | | | 10135 | | |
| 634 | 14 URUAPAN (14) | INE-RNP-000000549567 | DIRECTO | | | | | 13248 | | |
| 635 | 14 URUAPAN (14) | | DIRECTO | | | | | 19248 | | |

| | Distritos Locales ¿Es propaganda de campaña anterior? | ID INE | Tipo de Beneficio | Tipo Asociación | Validar en Portal | Periodo Electoral | Pruebas | ID Contabilidad | Directo | ID Contabilidad F |
|-----|---|----------------------|-------------------|-----------------|-------------------|-------------------|---------|-----------------|---------|-------------------|
| 636 | 14 URUAPAN (14) | | DIRECTO | | | | | 13248 | | |
| 637 | 14 URUAPAN (14) | | DIRECTO | | | | | 13248 | | |
| 638 | 14 URUAPAN (14) | INE-RNP-000000576613 | DIRECTO | | | | | 13248 | | |
| 639 | | INE-RNP-000000564240 | DIRECTO | | | | | 10135 | | |
| 640 | | INE-RNP-000000564237 | DIRECTO | | | | | 10135 | | |
| 641 | | | PERSONALIZADO | | | | | | 10985 | |
| 642 | 12 HIDALGO (12) | | DIRECTO | | | | | 13485 | | |
| 643 | | | DIRECTO | | | | | 9098 | | |
| 644 | | | DIRECTO | | | | | 9098 | | |
| 645 | | INE-RNP-000000555446 | DIRECTO | | | | | 10077 | | |
| 646 | 12 HIDALGO (12) | | DIRECTO | | | | | 13485 | | |
| 647 | | | DIRECTO | | | | | 9098 | | |
| 648 | | | DIRECTO | | | | | 9098 | | |
| 649 | | | DIRECTO | | | | | 9409 | | |
| 650 | | | DIRECTO | | | | | 9409 | | |
| 651 | 7 ZACAPU (7) | INE-RNP-000000577090 | PERSONALIZADO | | | | | | 19567 | 19154 |
| 652 | | | DIRECTO | | | | | 9409 | | |
| 653 | | | DIRECTO | | | | | 9409 | | |
| 654 | | | DIRECTO | | | | | 9409 | | |
| 655 | | | DIRECTO | | | | | 9409 | | |
| 656 | | | DIRECTO | | | | | 10024 | | |
| 657 | | INE-RNP-000000225941 | DIRECTO | | | | | 10024 | | |
| 658 | 5 PARACHO (5) | 0 | GENÉRICO | PARTIDO | | | | | | |
| 659 | 5 PARACHO (5) | | PERSONALIZADO | | | | | | 21228 | 21215 |
| 660 | | | DIRECTO | | | | | 10024 | | |
| 661 | | | DIRECTO | | | | | 9409 | | |
| 662 | | | DIRECTO | | | | | 9409 | | |
| 663 | | | DIRECTO | | | | | 10024 | | |
| 664 | 5 PARACHO (5) | | DIRECTO | | | | | 19467 | | |

Sheet1

Buscar

35°C

05:39 p.m.

27/05/2024

| | Distritos Locales (Es propaganda de campaña anterior?) | ID INE | Tipo de Beneficio | Tipo Asociación | Validar en Portal | Periodo Electoral | Pruebas | ID Contabilidad Directo | ID Contabilidad f |
|-----|--|---------------------|-------------------|-----------------|-------------------|-------------------|---------|-------------------------|-------------------|
| 665 | 5 PARACHO (5) | | DIRECTO | | | | 0 | | |
| 666 | 5 PARACHO (5) | | DIRECTO | | | | 20218 | | |
| 667 | 5 PARACHO (5) | | DIRECTO | | | | 20218 | | |
| 668 | 5 PARACHO (5) | | DIRECTO | | | | 19441 | | |
| 669 | 5 PARACHO (5) | | DIRECTO | | | | 19441 | | |
| 670 | 5 PARACHO (5) | | DIRECTO | | | | 0 | | |
| 671 | 8 MORELIA (8) | INE-RNP-00000255756 | DIRECTO | | | | 20539 | | |
| 672 | | | PERSONALIZADO | | | | | 9098 | 10077 |
| 673 | 5 PARACHO (5) | | DIRECTO | | | | 20218 | | |
| 674 | 5 PARACHO (5) | | DIRECTO | | | | 20218 | | |
| 675 | 5 PARACHO (5) | | DIRECTO | | | | 20218 | | |
| 676 | 3 HEROICA ZITACUARO (3) | | PERSONALIZADO | | | | | 20499 | 20512 |
| 677 | 3 HEROICA ZITACUARO (3) | | PERSONALIZADO | | | | | 20499 | 20512 |
| 678 | 3 HEROICA ZITACUARO (3) | | PERSONALIZADO | | | | | 20484 | 20485 |
| 679 | | | DIRECTO | | | | 9788 | | |
| 680 | | INE-RNP-00000565909 | DIRECTO | | | | 10143 | | |
| 681 | 10 MORELIA (10) | | DIRECTO | | | | 19475 | | |
| 682 | 10 MORELIA (10) | | DIRECTO | | | | 19250 | | |
| 683 | 10 MORELIA (10) | | DIRECTO | | | | | | |
| 684 | 10 MORELIA (10) | INE-RNP-00000325685 | GENÉRICO | PARTIDO | | | 0 | | |
| 685 | 10 MORELIA (10) | | GENÉRICO | PARTIDO | | | | | |
| 686 | 10 MORELIA (10) | INE-RNP-00000255771 | DIRECTO | | | | 20539 | | |
| 687 | 10 MORELIA (10) | | DIRECTO | | | | 19195 | | |
| 688 | 10 MORELIA (10) | INE-RNP-00000562260 | GENÉRICO | PARTIDO | | | | | |
| 689 | 10 MORELIA (10) | | PERSONALIZADO | | | | | 19148 | 19577 |
| 690 | 10 MORELIA (10) | | DIRECTO | | | | 19475 | | |
| 691 | 10 MORELIA (10) | INE-RNP-00000561868 | GENÉRICO | PARTIDO | | | | | |
| 692 | 10 MORELIA (10) | INE-RNP-00000572555 | DIRECTO | | | | 20695 | | |
| 693 | 10 MORELIA (10) | | DIRECTO | | | | 9997 | | |
| 694 | 10 MORELIA (10) | | DIRECTO | | | | 20695 | | |
| 694 | 10 MORELIA (10) | | DIRECTO | | | | 20695 | | |

Sheet1

Buscar

35°C

05:58 p.m. 27/02/2024

| | Distritos Locales (Es propaganda de campaña anterior?) | ID INE | Tipo de Beneficio | Tipo Asociación | Validar en Portal | Periodo Electoral | Pruebas | ID Contabilidad Directo | ID Contabilidad f |
|-----|--|---------------------|-------------------|-----------------|-------------------|-------------------|---------|-------------------------|-------------------|
| 693 | 10 MORELIA (10) | 0 | DIRECTO | | | | 20696 | | |
| 694 | 10 MORELIA (10) | 0 | DIRECTO | | | | 20696 | | |
| 695 | 10 MORELIA (10) | INE-RNP-00000325685 | DIRECTO | | | | 19250 | | |
| 696 | | INE-RNP-00000481170 | DIRECTO | | | | 9677 | | |
| 697 | SI | | DIRECTO | | | | 9638 | | |
| 698 | | INE-RNP-00000551286 | DIRECTO | | | | 9806 | | |
| 699 | 10 MORELIA (10) | INE-RNP-00000579903 | DIRECTO | | | | 18874 | | |
| 700 | 10 MORELIA (10) | INE-RNP-00000496912 | DIRECTO | | | | 19250 | | |
| 701 | 10 MORELIA (10) | INE-RNP-00000580959 | DIRECTO | | | | 18712 | | |
| 702 | 10 MORELIA (10) | INE-RNP-00000580214 | DIRECTO | | | | 20539 | | |
| 703 | 17 MORELIA (17) | INE-RNP-00000550955 | GENÉRICO | PARTIDO | | | | | |
| 704 | | INE-RNP-00000487595 | PERSONALIZADO | | | | | 5788 | 9598 |
| 705 | | INE-RNP-00000496912 | DIRECTO | | | | 9638 | | |
| 706 | | INE-RNP-00000496912 | DIRECTO | | | | 10077 | | |
| 707 | | INE-RNP-00000496912 | DIRECTO | | | | 10055 | | |
| 708 | | INE-RNP-00000496912 | DIRECTO | | | | 9997 | | |
| 709 | 10 MORELIA (10) | INE-RNP-00000580214 | DIRECTO | | | | 0 | | |
| 710 | 10 MORELIA (10) | | DIRECTO | | | | 19327 | | |
| 711 | 11 PATZCUARO (11) | | DIRECTO | | | | 19250 | | |
| 712 | 10 MORELIA (10) | INE-RNP-00000495664 | DIRECTO | | | | 19250 | | |
| 713 | 6 ZAMORA (6) | INE-RNP-00000557565 | DIRECTO | | | | 20994 | | |
| 714 | | | DIRECTO | | | | 9733 | | |
| 715 | | | DIRECTO | | | | 10077 | | |
| 716 | | | DIRECTO | | | | 10077 | | |
| 717 | | | DIRECTO | | | | 9733 | | |
| 718 | | | DIRECTO | | | | 9733 | | |
| 719 | | INE-RNP-00000556677 | DIRECTO | | | | 10077 | | |
| 720 | 6 ZAMORA (6) | | DIRECTO | | | | 20994 | | |
| 721 | | INE-RNP-00000531552 | DIRECTO | | | | 9733 | | |

Sheet1

Buscar

35°C

05:59 p.m. 27/02/2024

| | Distritos Locales ¿Es propaganda de campaña anterior? | ID INE | Tipo de Beneficio | Tipo Asociación | Validar en Portal | Periodo Electoral | Pruebas | ID Contabilidad Directo | ID Contabilidad F |
|-----|---|---------------------|-------------------|-----------------|-------------------|-------------------|---------|-------------------------|-------------------|
| 722 | 6 ZAMORA (6) | INE-RNP-00000557589 | DIRECTO | | | | | 20994 | |
| 723 | 6 ZAMORA (6) | INE-RNP-00000557612 | DIRECTO | | | | | 20994 | |
| 724 | | 0 | PERSONALIZADO | | | | | | 9793 9788 |
| 725 | | INE-RNP-00000530158 | DIRECTO | | | | | 9098 | |
| 726 | | INE-RNP-00000597366 | PERSONALIZADO | | | | | | 9098 10077 |
| 727 | | INE-RNP-00000556704 | DIRECTO | | | | | 10077 | |
| 728 | | INE-RNP-00000575285 | PERSONALIZADO | | | | | | 9788 9793 |
| 729 | | INE-RNP-00000597369 | PERSONALIZADO | | | | | | 9098 10077 |
| 730 | | INE-RNP-00000597370 | PERSONALIZADO | | | | | | 9098 10077 |
| 731 | | INE-RNP-00000552318 | DIRECTO | | | | | 9788 | |
| 732 | 12 HIDALGO (12) | | DIRECTO | | | | | 19546 | |
| 733 | | INE-RNP-00000557890 | DIRECTO | | | | | 10023 | |
| 734 | 24 LAZARO CARDENAS (24) | INE-RNP-00000550561 | GENÉRICO | PARTIDO | | | | | |
| 735 | | INE-RNP-00000431249 | PERSONALIZADO | | | | | | 9788 9598 |
| 736 | | INE-RNP-00000486740 | PERSONALIZADO | | | | | | 9598 9788 |
| 737 | | INE-RNP-00000248712 | DIRECTO | | | | | 10055 | |
| 738 | | INE-RNP-00000538851 | DIRECTO | | | | | 9806 | |
| 739 | 12 HIDALGO (12) | | DIRECTO | | | | | 19903 | |
| 740 | 10 MORELIA (10) | INE-RNP-00000573944 | DIRECTO | | | | | 20539 | |
| 741 | 10 MORELIA (10) | INE-RNP-00000503719 | DIRECTO | | | | | 0 | |
| 742 | 10 MORELIA (10) | INE-RNP-00000560902 | DIRECTO | | | | | 20695 | |
| 743 | 10 MORELIA (10) | INE-RNP-00000559804 | DIRECTO | | | | | 19250 | |
| 744 | 10 MORELIA (10) | INE-RNP-00000572591 | DIRECTO | | | | | 20695 | |
| 745 | 10 MORELIA (10) | INE-RNP-00000504309 | DIRECTO | | | | | 19250 | |
| 746 | 10 MORELIA (10) | INE-RNP-00000577148 | DIRECTO | | | | | 0 | |
| 747 | 10 MORELIA (10) | | DIRECTO | | | | | 19250 | |
| 748 | 10 MORELIA (10) | | DIRECTO | | | | | 19250 | |
| 749 | 10 MORELIA (10) | | DIRECTO | | | | | 19195 | |
| 750 | 17 MORELIA (17) | INE-RNP-00000562278 | GENÉRICO | PARTIDO | | | | | |

Sheet1

Buscar

35°C

05:29 p.m. 27/05/2024

| | Distritos Locales ¿Es propaganda de campaña anterior? | ID INE | Tipo de Beneficio | Tipo Asociación | Validar en Portal | Periodo Electoral | Pruebas | ID Contabilidad Directo | ID Contabilidad F |
|-----|---|----------------------|-------------------|-----------------|-------------------|-------------------|---------|-------------------------|-------------------|
| 750 | 17 MORELIA (17) | INE-RNP-00000562278 | GENÉRICO | PARTIDO | | | | 19195 | |
| 751 | 10 MORELIA (10) | INE-RNP-00000579959 | PERSONALIZADO | | | | | | 19577 19305 |
| 752 | 10 MORELIA (10) | INE-RNP-00000387470 | DIRECTO | | | | | 20539 | |
| 753 | 10 MORELIA (10) | INE-RNP-00000504779 | DIRECTO | | | | | 18874 | |
| 754 | 10 MORELIA (10) | INE-RNP-00000505823 | DIRECTO | | | | | 19250 | |
| 755 | | INE-RNP-00000561654 | DIRECTO | | | | | 10077 | |
| 756 | 10 MORELIA (10) | INE-RNP-00000580224 | DIRECTO | | | | | 0 | |
| 757 | 23 APATZINGAN (23) | | PERSONALIZADO | | | | | | 19118 19516 19 |
| 758 | 23 APATZINGAN (23) | | PERSONALIZADO | | | | | | 19118 19516 19 |
| 759 | | | DIRECTO | | | | | 9611 | |
| 760 | 23 APATZINGAN (23) | 0 | DIRECTO | | | | | 19453 | |
| 761 | | | DIRECTO | | | | | 9611 | |
| 762 | 23 APATZINGAN (23) | | DIRECTO | | | | | 19238 | |
| 763 | 23 APATZINGAN (23) | 0 | DIRECTO | | | | | 19453 | |
| 764 | 23 APATZINGAN (23) | | DIRECTO | | | | | 19516 | |
| 765 | 15 PATZCUARO (15) | | DIRECTO | | | | | 0 | |
| 766 | 15 PATZCUARO (15) | | DIRECTO | | | | | 0 | |
| 767 | | INE-RNP-00000229049 | DIRECTO | | | | | 10141 | |
| 768 | | INE-RNP-000003914243 | DIRECTO | | | | | 9098 | |
| 769 | | INE-RNP-00000319918 | DIRECTO | | | | | 9098 | |
| 770 | 8 MORELIA (8) | | GENÉRICO | PARTIDO | | | | | |
| 771 | | | PERSONALIZADO | | | | | | 9788 9598 |
| 772 | | | DIRECTO | | | | | 9997 | |
| 773 | | | DIRECTO | | | | | 10077 | |
| 774 | 8 MORELIA (8) | | GENÉRICO | PARTIDO | | | | | |
| 775 | 8 MORELIA (8) | INE-RNP00000249083 | DIRECTO | | | | | 0 | |
| 776 | 8 MORELIA (8) | | PERSONALIZADO | | | | | | 19577 19148 |
| 777 | 8 MORELIA (8) | | PERSONALIZADO | | | | | | 19577 19148 |
| 778 | | | DIRECTO | | | | | 9098 | |

Sheet1

Buscar

35°C

06:00 p.m. 27/05/2024

| | Distritos Locales ¿Es propaganda de campaña anterior? | ID INE | Tipo de Beneficio | Tipo Asociación | Validar en Portal | Periodo Electoral | Pruebas | ID Contabilidad Directo | ID Contabilidad F |
|-----|---|---------------------|-------------------|-----------------|-------------------|-------------------|---------|-------------------------|-------------------|
| 779 | 14 URLIAPAN (14) | | DIRECTO | | | | | 19248 | |
| 780 | 14 URLIAPAN (14) | INE-RNP-00000549542 | DIRECTO | | | | | 19248 | |
| 781 | 14 URLIAPAN (14) | | GENÉRICO | PARTIDO | | | | | |
| 782 | 14 URLIAPAN (14) | INE-RNP-00000549544 | DIRECTO | | | | | 19248 | |
| 783 | | | PERSONALIZADO | | | | | | 9637 9788 |
| 784 | 14 URLIAPAN (14) | | DIRECTO | | | | | 20399 | |
| 785 | 20 URLIAPAN (20) | | GENÉRICO | PARTIDO | | | | | |
| 786 | 14 URLIAPAN (14) | | DIRECTO | | | | | 19248 | |
| 787 | 20 URLIAPAN (20) | | PERSONALIZADO | | | | | | 19395 19378 |
| 788 | 20 URLIAPAN (20) | INE-RNP-00000575851 | DIRECTO | | | | | 19248 | |
| 789 | | | PERSONALIZADO | | | | | | 9637 9788 |
| 790 | 20 URLIAPAN (20) | 0 | DIRECTO | | | | | 19328 | |
| 791 | | | PERSONALIZADO | | | | | | 9637 9788 |
| 792 | 20 URLIAPAN (20) | 0 | DIRECTO | | | | | 19328 | |
| 793 | | INE-RNP-00000575341 | PERSONALIZADO | | | | | | 9788 9637 |
| 794 | 14 URLIAPAN (14) | INE-RNP-00000576350 | DIRECTO | | | | | 19248 | |
| 795 | | INE-RNP-00000575357 | PERSONALIZADO | | | | | | 9788 9637 |
| 796 | | INE-RNP-00000575361 | PERSONALIZADO | | | | | | 9637 9788 |
| 797 | | INE-RNP-00000575345 | PERSONALIZADO | | | | | | 9637 9788 |
| 798 | | INE-RNP-00000575370 | PERSONALIZADO | | | | | | 9637 9788 |
| 799 | 20 URLIAPAN (20) | INE-RNP-00000508964 | DIRECTO | | | | | 19248 | |
| 800 | | INE-RNP-00000564229 | DIRECTO | | | | | 10135 | |
| 801 | | INE-RNP-00000564220 | DIRECTO | | | | | 10135 | |
| 802 | 14 URLIAPAN (14) | INE-RNP-00000505317 | DIRECTO | | | | | 18879 | |
| 803 | 14 URLIAPAN (14) | INE-RNP-00000505335 | DIRECTO | | | | | 18879 | |
| 804 | 14 URLIAPAN (14) | 0 | DIRECTO | | | | | 19395 | |
| 805 | 14 URLIAPAN (14) | 0 | DIRECTO | | | | | 19395 | |
| 806 | 14 URLIAPAN (14) | INE-RNP-00000576521 | DIRECTO | | | | | 19248 | |
| 807 | 14 URLIAPAN (14) | INE-RNP-00000549637 | DIRECTO | | | | | 19248 | |

| | Distritos Locales ¿Es propaganda de campaña anterior? | ID INE | Tipo de Beneficio | Tipo Asociación | Validar en Portal | Periodo Electoral | Pruebas | ID Contabilidad Directo | ID Contabilidad F |
|-----|---|---------------------|-------------------|-----------------|-------------------|-------------------|---------|-------------------------|-------------------|
| 806 | 14 URLIAPAN (14) | INE-RNP-00000576521 | DIRECTO | | | | | 19248 | |
| 807 | 14 URLIAPAN (14) | INE-RNP-00000549637 | DIRECTO | | | | | 19248 | |
| 808 | 14 URLIAPAN (14) | 0 | PERSONALIZADO | | | | | | 20506 20516 X |
| 809 | 14 URLIAPAN (14) | 0 | PERSONALIZADO | | | | | | 20506 20516 X |
| 810 | | INE-RNP-00000504010 | DIRECTO | | | | | 10135 | |
| 811 | 14 URLIAPAN (14) | INE-RNP-00000504014 | DIRECTO | | | | | 18879 | |
| 812 | 5 PARACHO (5) | | DIRECTO | | | | | 18757 | |
| 813 | | | DIRECTO | | | | | 9409 | |
| 814 | | | DIRECTO | | | | | 9409 | |
| 815 | | | DIRECTO | | | | | 9098 | |
| 816 | | | DIRECTO | | | | | 9098 | |
| 817 | 5 PARACHO (5) | INE-RNP-00000398626 | DIRECTO | | | | | 18757 | |
| 818 | | INE-RNP-00000227866 | DIRECTO | | | | | 10024 | |
| 819 | 2 PURIANDIRO (2) | INE-RNP-00000283878 | DIRECTO | | | | | 20427 | |
| 820 | 2 PURIANDIRO (2) | | DIRECTO | | | | | 20964 | |
| 821 | | | DIRECTO | | | | | 9098 | |
| 822 | 2 PURIANDIRO (2) | INE-RNP-00000223872 | DIRECTO | | | | | 20427 | |
| 823 | 2 PURIANDIRO (2) | INE-RNP-00000223882 | DIRECTO | | | | | 20522 | |
| 824 | 2 PURIANDIRO (2) | | DIRECTO | | | | | 0 | |
| 825 | 7 ZACAPU (7) | INE-RNP-00000227845 | DIRECTO | | | | | 18757 | |
| 826 | 5 PARACHO (5) | INE-RNP-00000398621 | DIRECTO | | | | | 18757 | |
| 827 | | | DIRECTO | | | | | 9883 | |
| 828 | | INE-RNP-00000567161 | DIRECTO | | | | | 10077 | |
| 829 | 7 ZACAPU (7) | | PERSONALIZADO | | | | | | 19503 19120 |
| 830 | | | DIRECTO | | | | | 9788 | |
| 831 | 1 LA PIEDAD (1) | | DIRECTO | | | | | 19444 | |
| 832 | | 0 | DIRECTO | | | | | 9788 | |
| 833 | | 0 | DIRECTO | | | | | 9788 | |
| 834 | | | DIRECTO | | | | | 9788 | |
| 835 | | | DIRECTO | | | | | 9788 | |

Inicio sesión | Iniciar sesión | https://view.officeapps.live.com/.../https://repositoriodocumental.ine.mx/servlet/handle/123456789/170159/UT...

| | Distributos Locales ¿Es propaganda de campaña anterior? ID INE | | Tipo de Beneficio: Tipo Asociación Validar en Portal Período Electoral Pruebas ID Contabilidad Directo ID Contabilidad F |
|-----|--|---------------------|--|
| 836 | 6 ZAMORA (6) | | DIRECTO 39112 |
| 837 | 1 LA PIEDAD (1) | INE-RNP-00000577124 | DIRECTO 20489 |
| 838 | 1 LA PIEDAD (1) | 0 | DIRECTO 20489 |
| 839 | 3 HEROICA ZITACUARO (3) | | PERSONALIZADO 20538 20472 |
| 840 | 3 HEROICA ZITACUARO (3) | INE-RNP-0014 | PERSONALIZADO 20538 20472 |
| 841 | 3 HEROICA ZITACUARO (3) | INE-RNP-0018 | PERSONALIZADO 20538 20472 |
| 842 | 3 HEROICA ZITACUARO (3) | INE-RNP-0015 | PERSONALIZADO 20538 20472 |
| 843 | | | DIRECTO 9098 |
| 844 | | | DIRECTO 9098 |
| 845 | | | DIRECTO 9098 |
| 846 | | | DIRECTO 9098 |
| 847 | | | DIRECTO 9098 |
| 848 | | | DIRECTO 9098 |
| 849 | | | DIRECTO 9098 |
| 850 | | | DIRECTO 9098 |
| 851 | | INE-RNP-00000325895 | DIRECTO 9098 |
| 852 | 3 HEROICA ZITACUARO (3) | | GENÉRICO PARTIDO |
| 853 | | INE-RNP-00000504854 | DIRECTO 9625 |
| 854 | 3 HEROICA ZITACUARO (3) | INE-RNP-00000576633 | PERSONALIZADO 19584 19144 |
| 855 | | INE-RNP-00000504852 | DIRECTO 10077 |
| 856 | 3 HEROICA ZITACUARO (3) | INE-RNP-00000576368 | PERSONALIZADO 19584 19144 |
| 857 | 12 HIDALGO (12) | | DIRECTO 19212 |
| 858 | 12 HIDALGO (12) | | DIRECTO 19212 |
| 859 | 12 HIDALGO (12) | | DIRECTO 19908 |
| 860 | 12 HIDALGO (12) | | DIRECTO 19908 |
| 861 | 12 HIDALGO (12) | | DIRECTO 20986 |
| 862 | | | PERSONALIZADO 9098 10095 |
| 863 | 12 HIDALGO (12) | | DIRECTO 19212 |
| 864 | 12 HIDALGO (12) | | DIRECTO 19212 |

Sheet1

Inicio sesión | Iniciar sesión | https://view.officeapps.live.com/.../https://repositoriodocumental.ine.mx/servlet/handle/123456789/170159/UT...

| | Distributos Locales ¿Es propaganda de campaña anterior? ID INE | | Tipo de Beneficio: Tipo Asociación Validar en Portal Período Electoral Pruebas ID Contabilidad Directo ID Contabilidad F |
|-----|--|---------------------|--|
| 865 | 12 HIDALGO (12) | | DIRECTO 19212 |
| 866 | 12 HIDALGO (12) | | DIRECTO 19212 |
| 867 | 12 HIDALGO (12) | | DIRECTO 20986 |
| 868 | 12 HIDALGO (12) | | DIRECTO 0 |
| 869 | 12 HIDALGO (12) | | GENÉRICO PARTIDO |
| 870 | 3 HEROICA ZITACUARO (3) | INE-RNP-0013 | PERSONALIZADO 20538 20472 |
| 871 | 3 HEROICA ZITACUARO (3) | INE-RNP-0016 | PERSONALIZADO 20538 20472 |
| 872 | 3 HEROICA ZITACUARO (3) | | PERSONALIZADO 20538 20472 |
| 873 | 3 HEROICA ZITACUARO (3) | INE-RNP-00000577340 | PERSONALIZADO 19547 19367 15 |
| 874 | 20 MORELIA (20) | INE-RNP-00000515266 | DIRECTO 18874 |
| 875 | 10 MORELIA (10) | INE-RNP-00000495658 | DIRECTO 20539 |
| 876 | 10 MORELIA (10) | | DIRECTO 19200 |
| 877 | | INE-RNP-00000551283 | DIRECTO 9808 |
| 878 | 20 MORELIA (20) | INE-RNP-00000505698 | DIRECTO 18755 |
| 879 | 4 JIQUILPAN (4) | INE-RNP-00000576348 | PERSONALIZADO 19147 19568 |
| 880 | 4 JIQUILPAN (4) | INE-RNP-00000576344 | PERSONALIZADO 19563 19147 |
| 881 | 10 MORELIA (10) | | DIRECTO 19250 |
| 882 | | INE-RNP-00000474245 | PERSONALIZADO 9788 9598 |
| 883 | 10 MORELIA (10) | INE-RNP-00000580224 | DIRECTO 20539 |
| 884 | | 0 | DIRECTO 9997 |
| 885 | | 0 | DIRECTO 9997 |
| 886 | | INE-RNP-00000559804 | DIRECTO 9997 |
| 887 | | INE-RNP-00000525902 | DIRECTO 10055 |
| 888 | | INE-RNP-00000525685 | DIRECTO 9997 |
| 889 | | INE-RNP-00000509749 | DIRECTO 10143 |
| 890 | | | DIRECTO 9677 |
| 891 | | INE-RNP-00000247255 | DIRECTO 9638 |
| 892 | 17 MORELIA (17) | INE-RNP-00000385612 | GENÉRICO PARTIDO |
| 893 | 10 MORELIA (10) | INE-RNP-00000551414 | DIRECTO 0 |
| 894 | 10 MORELIA (10) | INE-RNP-00000525902 | DIRECTO 20896 |

Sheet1

| | Distritos Locales (Es propaganda de campaña anterior?) | ID INE | Tipo de Beneficio | Tipo Asociación | Validar en Portal | Periodo Electoral | Pruebas | ID Contabilidad | Directo | ID Contabilidad F |
|-----|--|---------------------|-------------------|-----------------|-------------------|-------------------|---------|-----------------|---------|-------------------|
| 893 | 10 MORELIA (10) | INE-RNP-00000551414 | DIRECTO | | | | | 0 | | |
| 894 | 10 MORELIA (10) | INE-RNP-00000325902 | DIRECTO | | | | | 20696 | | |
| 895 | | INE-RNP-00000385632 | DIRECTO | | | | | 10077 | | |
| 896 | | INE-RNP-00000551283 | DIRECTO | | | | | 10055 | | |
| 897 | 5 PARACHO (5) | | DIRECTO | | | | | 20976 | | |
| 898 | 17 MORELIA (17) | INE-RNP-00000325902 | PERSONALIZADO | | | | | | 9098 | 19250 |
| 899 | | INE-RNP-00000529902 | DIRECTO | | | | | 9997 | | |
| 900 | | INE-RNP-00000402810 | DIRECTO | | | | | 10077 | | |
| 901 | 17 MORELIA (17) | INE-RNP-00000529902 | GENÉRICO | PARTIDO | | | | | | |
| 902 | | 0 | DIRECTO | | | | | 9997 | | |
| 903 | 10 MORELIA (10) | INE-RNP-00000580229 | DIRECTO | | | | | 0 | | |
| 904 | 17 MORELIA (17) | INE-RNP-00000254951 | GENÉRICO | PARTIDO | | | | | | |
| 905 | | INE-RNP-00000402810 | DIRECTO | | | | | 10055 | | |
| 906 | | INE-RNP-00000537374 | PERSONALIZADO | | | | | | 9098 | 10077 |
| 907 | | | DIRECTO | | | | | 9997 | | |
| 908 | 17 MORELIA (17) | INE-RNP-00000515266 | PERSONALIZADO | | | | | | | 19250 |
| 909 | | INE-RNP-00000402810 | DIRECTO | | | | | 9997 | | |
| 910 | 10 MORELIA (10) | INE-RNP-00000550942 | GENÉRICO | PARTIDO | | | | | | |
| 911 | 10 MORELIA (10) | | DIRECTO | | | | | 19250 | | |
| 912 | | | | | | | | | | |
| 913 | | | | | | | | | | |
| 914 | | | | | | | | | | |
| 915 | | | | | | | | | | |
| 916 | | | | | | | | | | |
| 917 | | | | | | | | | | |
| 918 | | | | | | | | | | |
| 919 | | | | | | | | | | |
| 920 | | | | | | | | | | |
| 921 | | | | | | | | | | |

QUINTO. Como se observa, de un análisis de los medios de prueba aportados, se concluye de manera evidente, que la candidata a Diputada Local por el VI distrito de Zamora, Michoacán, **IVONNE PANTOJA**, no realizó sus registros contables en tiempo real, desde el momento en que ocurrieron y tres días posteriores a su realización ya sea cuando se pagaron, se pactaron o cuando se recibieron los bienes o servicios, generándole éstos anuncios espectaculares un beneficio de campaña electoral, distinguiéndose en los mismos, el nombre: "Ivonne Pantoja"; su fisonomía; el día de la elección: "02 de junio"; el llamado al voto "Vota PAN"; distinción de su campaña: "candidata por el distrito 06"; lema: "Cercanía y Resultados"; así como el ámbito geográfico, siendo las siguientes ubicaciones donde se instalaron dichos anuncios espectaculares: Anuncio Espectacular No. 1.- Avenida Madero S/N afuera del Residencial Santa Catalina; Anuncio Espectacular No. 2.- Avenida Virrey de Mendoza esquina con la Calle Bruselas de Colonia La Luneta Oriente, en la parte de arriba del edificio denominado "MAGNO, en la ciudad de Zamora, Michoacán, de modo que, por su omisión y su falta de cumplimiento la candidata denunciada ha contravenido la legislación electoral en materia de fiscalización.

Además que se pudo constatar que los identificadores únicos con el número 00000576652 y 00000575683, relacionados a los dos anuncios espectaculares de la candidata denunciada, no se encuentran registrados

en la Base de Datos de los resultados del Sistema Integral de Monitoreo y Evaluación Institucional, proceso electoral 2023 – 2024, referente a los Monitoreos en Vía Pública de la Campaña del Proceso Electoral, con corte al 30 de abril de 2024, elaborado por la Unidad Técnica de Fiscalización.

De manera que, se corre el riesgo de no tener identificado el origen de los ingresos y gastos correspondientes, por lo que pudo haber realizado contrataciones no reportadas ante la Autoridad Fiscalizadora, a efecto de no cuantificarse en sus gastos de campaña y no exceder el tope asignado a su candidatura. Además, podría configurarse una aportación de un ente prohibido por la normatividad electoral, esto al no manifestar el origen y gasto del mismo.

En razón de lo cual, solicitó se hagan los requerimientos necesarios y se proceda conforme a derecho, de modo que le sean fincadas las responsabilidades, gastos y multas procedentes para que se incluyan en sus gastos de campaña, lo anterior de conformidad con el Reglamento de Fiscalización de este Instituto.

Debe considerarse la presente como acciones encaminadas a la correcta contabilidad de los recursos y se pueda garantizar la equidad en la contienda, para seguir procurando que la imparcialidad no sea vulnerada.

Lo anterior, es fundamental para que, de acuerdo al modelo democrático aplicable en nuestro país, sea tomado en cuenta para que se consideren como válidas las elecciones, conforme lo establecido en la siguiente tesis jurisprudencial.

Partido de la Revolución Democrática y otro

vs.

Tribunal Electoral de Tabasco

Tesis X/2001

ELECCIONES. PRINCIPIOS CONSTITUCIONALES Y LEGALES QUE SE DEBEN OBSERVAR PARA QUE CUALQUIER TIPO DE ELECCIÓN SEA CONSIDERADA VÁLIDA. - Los artículos 39, 41, 99 y 116 de la Constitución Política de los Estados Unidos Mexicanos consagran los principios que toda elección debe contener para que se pueda considerar como válida. En el artículo 39 se establece, en lo que importa, que el pueblo tiene en todo tiempo el inalienable derecho de alterar o modificar la forma de su gobierno; el artículo 41, párrafo segundo, establece que la renovación de los poderes Legislativo y Ejecutivo se realizará mediante elecciones libres, auténticas y periódicas; en el artículo 99 se señala que todos los actos y resoluciones definitivos y firmes de las autoridades competentes de las entidades federativas para

organizar y calificar los comicios podrán ser impugnados ante la Sala Superior del Tribunal Electoral del Poder Judicial de la Federación; por su parte, el artículo 116 establece, en lo que importa, que las constituciones y leyes de los estados garantizarán que las elecciones de los gobernadores de los estados se realicen mediante sufragio universal, libre, secreto y directo, y que serán principios rectores de las autoridades estatales electorales, los de legalidad, imparcialidad, objetividad, certeza e independencia. De las disposiciones referidas se puede desprender cuáles son los elementos fundamentales de una elección democrática, cuyo cumplimiento debe ser imprescindible para que una elección se considere producto del ejercicio popular de la soberanía, dentro del sistema jurídico-político construido en la Carta Magna y en las leyes electorales estatales, que están inclusive elevadas a rango constitucional, y son imperativos, de orden público, de obediencia inexcusable y no son renunciables. Dichos principios son, entre otros, las elecciones libres, auténticas y periódicas; el sufragio universal, libre, secreto y directo; que en el financiamiento de los partidos políticos y sus campañas electorales prevalezca el principio de equidad; la organización de las elecciones a través de un organismo público y autónomo; la certeza, legalidad, independencia, imparcialidad y objetividad como principios rectores del proceso electoral, el establecimiento de condiciones de equidad para el acceso de los partidos políticos a los medios de comunicación social, el control de la constitucionalidad y legalidad de los actos y resoluciones electorales. La observancia de estos principios en un proceso electoral se traducirá en el cumplimiento de los preceptos constitucionales antes mencionados.

Tercera Época:

Juicio de revisión constitucional electoral. SUP-JRC-487/2000 y acumulado. Partido de la Revolución Democrática y Partido Acción Nacional. 29 de diciembre de 2000. Mayoría de 4 votos en este criterio. Ponente: Mauro Miguel Reyes Zapata. Secretario: Juan Manuel Sánchez Macías. Disidentes: Eloy Fuentes Cerda y Alfonsina Berta Navarro Hidalgo. El Magistrado José Fernando Ojesto Martínez Porcayo no intervino, por excusa.

Juicio de revisión constitucional electoral. SUP-JRC-120/2001. Partido Revolucionario Institucional. 24 de julio de 2001. Mayoría de 4 votos. Ponente: José Luis de la Peza. Secretario: Felipe de la Mata Pizafña. Disidentes: Eloy Fuentes Cerda y Alfonsina Berta Navarro Hidalgo.

La Sala Superior en sesión celebrada el catorce de noviembre de dos mil uno, aprobó por unanimidad de votos la tesis que antecede.

Justicia Electoral. Revista del Tribunal Electoral del Poder Judicial de la Federación, Suplemento 5, Año 2002, páginas 63 y 64.

PRUEBAS

PRIMERA. TÉCNICA. Que consiste en los links, fotografías, capturas de pantalla aportados a lo largo de este escrito, las cuales pueden ser corroboradas en cuanto a su autenticidad por medio de los enlaces electrónicos aportados.

SEGUNDA. INSTRUMENTAL DE ACTUACIONES. Consiste en todo lo actuado y por actuar dentro de las presentes constancias en lo que tiendan a beneficiar los principios democráticos y del Derecho Electoral. Esta prueba se relaciona en general con todos los hechos.

TERCERA. PRESUNCIONAL LEGAL Y HUMANA. Consistente en la deducción lógica y jurídica que la ley o la autoridad electoral realicen de un hecho conocido para averiguar la verdad jurídica de otro hecho desconocido. Relaciono esta prueba con todos los hechos de la queja.

CUARTA. DOCUMENTAL PÚBLICA. Que consiste en la certificación de los enlaces electrónicos aportados en esta queja por parte de esta autoridad.

QUINTA. LA DOCUMENTAL PÚBLICA. Consiste en el acta de certificación levantada por personal de este Instituto con motivo de certificación de:

- Los datos proporcionados de la plataforma del SIF.
- Los datos proporcionados de la Base de Datos de los resultados del Sistema Integral de Monitoreo y Evaluación Institucional, proceso electoral 2023 – 2024, referente a los Monitoreos en Vía Pública de la Campaña del Proceso Electoral, con corte al 30 de abril de 2024, elaborado por la Unidad Técnica de Fiscalización

Todas las pruebas se relacionan con los hechos de la queja.

DILIGENCIAS PARA MEJOR PROVEER EN OBSERVANCIA AL PRINCIPIO DE EXHAUSTIVIDAD

Se solicita a la autoridad sustanciadora que llevé a cabo las diligencias que sean necesarias para mejor proveer el procedimiento especial sancionador que se inicie con motivo de la presentación de este escrito de queja, a efecto de llegar a la verdad de los hechos.

Dentro de tales investigaciones, la autoridad deberá de allegarse de elementos de convicción para saber entre otras cosas, si:

- a) La denunciada omitió reportar gastos en el sistema SIF, realizados por concepto de anuncios espectaculares, durante el periodo comprendido del 15 de abril al 28 de mayo de 2024.
- b) Los identificadores únicos con el número 000000576652 y 000000575683, relacionados a los dos anuncios espectaculares de la candidata denunciada, se encuentran registrados en la Base de Datos de los resultados del Sistema Integral de Monitoreo y Evaluación Institucional, proceso electoral 2023 – 2024, referente a los Monitoreos en Vía Pública de la Campaña del Proceso Electoral, con corte al 30 de abril de 2024, elaborado por la Unidad Técnica de Fiscalización.
- c) La denunciada realizó la contratación con alguna empresa propietaria o concesionaria dedicada a la renta de espacios y colocación de anuncios espectaculares en la vía pública, de ser así, mencionar la cantidad de contratos y presentarlos, así como las facturas y la información siguiente: *(I. Nombre de la empresa, Condiciones y tipo de servicio; II. Ubicación (dirección completa) y características de la publicidad; III. Precio total y unitario; IV. Duración de la publicidad y del contrato; V. Condiciones de pago; VI. Fotografías; VII. Número asignado en el Registro Nacional de Proveedores, y VIII. Identificador único del anuncio espectacular proporcionado por la Unidad Técnica al proveedor.)*, misma que no se encuentra reportada en el sistema SIF.
- d) La denunciada realizó la contratación con alguna empresa propietaria o concesionaria dedicada a la producción, diseño y manufactura de toda publicidad que se utilizó para dichos anuncios espectaculares en la vía pública, de ser así, mencionar la cantidad de contratos y presentarlos así, como las facturas y la información siguiente: *(I. Nombre de la empresa, Condiciones y tipo de servicio; II. Ubicación (dirección completa) y características de la publicidad; III. Precio total y unitario; IV. Duración de la publicidad y del contrato; V. Condiciones de pago; VI. Fotografías; VII. Número asignado en el Registro Nacional de Proveedores, y VIII. Identificador único del anuncio espectacular proporcionado por la Unidad Técnica al proveedor.)*, misma que no se encuentra reportada en el sistema SIF.
- e) La denunciada debe ser sancionada por violar normas electorales en materia de fiscalización.
- f) Que explique porque cuenta con 2 códigos de contabilidad (PAN 20694 / PRD 20785) y solo en uno (PAN) existe reporte.

NORMATIVIDAD APLICABLE

Ley General de Instituciones y Procedimientos Electorales

Artículo 442. Son sujetos de responsabilidad por infracciones cometidas a las disposiciones electorales contenidas en esta Ley;

- a) Los **partidos políticos**;
- c) Los aspirantes, precandidatos, **candidatos** y Candidatos Independientes a cargos de elección popular;

Artículo 443.

1. Constituyen infracciones de los partidos políticos a la presente Ley:

- a) El incumplimiento de las obligaciones señaladas en la Ley General de Partidos y demás disposiciones aplicables de esta Ley;
- c) El incumplimiento de las obligaciones o la infracción de las prohibiciones y topes que en materia de financiamiento y fiscalización les impone la presente Ley;
- h) El incumplimiento de las demás disposiciones previstas en la presente Ley en materia de precampañas y campañas electorales;
- l) El incumplimiento de las reglas establecidas para el manejo y comprobación de sus recursos o para la entrega de la información sobre el origen, monto y destino de los mismos;

Artículo 445.

1. Constituyen infracciones de los aspirantes, precandidatos o **candidatos** a cargos de elección popular a la presente Ley:

- c) Omitir en los informes respectivos los recursos recibidos, en dinero o en especie, destinados a su precampaña o campaña;

Artículo 456.

1. Las infracciones señaladas en los artículos 443 a 455 de esta Ley serán sancionadas en todo momento en proporción al financiamiento público que reciba cada partido político y conforme a lo siguiente:

- a) Respecto de los **partidos políticos**:

...

V. En los casos graves y reiteradas conductas violatorias de la Constitución y de esta Ley, **especialmente en cuanto a sus obligaciones en materia de origen y destino de sus recursos**, así como las relacionadas con el incumplimiento de las obligaciones para prevenir, atender y erradicar la violencia política contra las mujeres en razón de género, con la cancelación de su registro como partido político.

c) *Respecto de las personas aspirantes, precandidatas o candidatas a cargos de elección popular:*

...

II. Con multa de hasta cinco mil unidades de Medida y Actualización.

Artículo 470.

1. Dentro de los procesos electorales, la Dirección Ejecutiva Jurídica y de lo Contencioso Electoral, instruirá el procedimiento especial establecido por el presente Capítulo, cuando se denuncie la comisión de conductas que:

a)...

b) Contravengan las normas sobre propaganda política o electoral, o

c) ...

Artículo 474.

1. Cuando las denuncias a que se refiere este Capítulo tengan como motivo la comisión de conductas referidas a la ubicación física o al contenido de propaganda política o electoral impresa, de aquélla pintada en bardas, o de cualquier otra diferente a la transmitida por radio o televisión, así como cuando se refieran a actos anticipados de precampaña o campaña en que la conducta infractora esté relacionada con ese tipo de propaganda se estará a lo siguiente:

a) La denuncia será presentada ante la persona Vocal Operativa de la oficina auxiliar o Vocal Ejecutiva del Órgano Local que corresponda a la demarcación territorial en donde haya ocurrido la conducta denunciada o del cargo que se elija;

b) La persona Vocal Operativa o Ejecutiva ejercerá, en lo conducente, las facultades señaladas en el artículo anterior para la Dirección Ejecutiva Jurídica y de lo Contencioso Electoral, conforme al procedimiento y dentro de los plazos señalados por el mismo artículo, y

c) Celebrada la audiencia, la persona Vocal Operativa o la Vocal Ejecutiva deberá turnar a la Sala Regional Especializada del Tribunal Electoral de forma inmediata el expediente completo, exponiendo

las diligencias que se hayan llevado a cabo, así como un informe circunstanciado en términos de lo dispuesto en esta Ley.

Artículo 475.

1. Será competente para resolver sobre el procedimiento especial sancionador referido en el artículo anterior, la Sala Regional Especializada del Tribunal Electoral.

Artículo 476.

1. La Sala Regional Especializada del Tribunal Electoral recibirá del Instituto el expediente original formado con motivo de la denuncia y el informe circunstanciado respectivo.

...

Artículo 477.

1. Las sentencias que resuelvan el procedimiento especial sancionador podrán tener los efectos siguientes:

- a) **Declarar la inexistencia de la violación objeto de la queja o denuncia y, en su caso, revocar las medidas cautelares que se hubieren impuesto, o**
- b) **Imponer las sanciones que resulten procedentes en términos de lo dispuesto en esta Ley.**

Ley General de Partidos Políticos

Artículo 25.

1. Son obligaciones de los partidos políticos:

a) Conducir sus actividades dentro de los cauces legales y ajustar su conducta y la de sus militantes a los principios del Estado democrático, respetando la libre participación política de los demás partidos políticos y los derechos de los ciudadanos;

Artículo 61

1. En cuanto a su régimen financiero, los partidos políticos deberán:

f) Entregar al Consejo General del Instituto la información siguiente:

III. La información de carácter financiero, la relativa al gasto y condiciones de ejecución, de los contratos que celebren durante las precampañas y campañas, en un plazo máximo de tres días posteriores a su suscripción, previa entrega de los bienes o la prestación de servicios de que se trate, dicha información podrá ser notificada al Instituto por medios electrónicos con base en los lineamientos que éste emita.

Artículo 79

1. **Los partidos políticos deberán presentar informes de precampaña y de campaña, conforme a las reglas siguientes:**

b) Informes de Campaña

I. **Deberán ser presentados por los partidos políticos, para cada una de las campañas en las elecciones respectivas, especificando los gastos que el partido político y el candidato hayan realizado en el ámbito territorial correspondiente;**

II. **El candidato es responsable solidario del cumplimiento de los informes de gastos que se refieren en el inciso anterior, y**

...

Reglamento de Fiscalización del INE

Artículo 1.

Objeto del Reglamento

1. **El presente Reglamento es de orden público, observancia general y obligatoria y tiene por objeto establecer las reglas relativas al sistema de fiscalización de los ingresos y egresos de los recursos de los partidos políticos, sus coaliciones, candidaturas comunes y alianzas partidarias, las agrupaciones políticas y de los candidatos a cargos de elección popular federal y local, precandidatos, aspirantes y candidatos independientes incluyendo las inherentes al registro y comprobación de las operaciones de ingresos y egresos, la rendición de cuentas de los sujetos obligados por este Reglamento, los procedimientos que realicen las instancias de fiscalización nacional y local respecto de la revisión de sus informes, liquidación de los institutos políticos, así como los mecanismos de máxima publicidad.**

Artículo 3.

1. **Los sujetos obligados del presente Reglamento son:**

a) **Partidos políticos nacionales.**

c) **Coaliciones, frentes o fusiones que formen los partidos políticos nacionales y locales.**

g) **Personas aspirantes, precandidaturas, candidaturas, así como candidaturas independientes, a cargos de elección popular federales y locales.**

Artículo 17.

Momento en que ocurren y se realizan las operaciones

1. Se entiende que los sujetos obligados realizan las operaciones de ingresos cuando éstos se reciben en efectivo o en especie. **Los gastos ocurren cuando se pagan, cuando se pactan o cuando se reciben los bienes y servicios, sin considerar el orden en que se realicen,** de conformidad con la NIF A-1 "Marco Conceptual de las Normas de Información Financiera Capítulo 20 Postulados Básicos".

2. **Los gastos deberán ser registrados en el primer momento que ocurran, atendiendo al momento más antiguo.**

Artículo 18.

Momento contable en que deben registrarse las operaciones

1. El registro contable de las operaciones se debe hacer, en el caso de los ingresos, cuando éstos se realizan, y en el caso de los gastos, cuando estos ocurren. En ambos casos, deben expresarse en moneda nacional y a valor nominal aun cuando existan bienes o servicios en especie de valor intrínseco, en cuyo caso se estará a lo dispuesto en el Capítulo 3 de "Valuación de las operaciones" del presente Título del Reglamento.

2. **El registro de las operaciones, debe realizarse en el Sistema de Contabilidad en Línea, en los términos que establece el Reglamento.**

Artículo 25.

Del concepto de valor

1. **En las operaciones que realizan los sujetos obligados se identifican dos tipos de valor: el valor nominal y el valor intrínseco. En ambos casos, las operaciones deben registrarse en términos monetarios, en términos de lo dispuesto por la NIF A-1 "Marco Conceptual de las Normas de Información Financiera, capítulo 60 secciones 27 y 70.**

2. **El valor nominal es el monto de efectivo pagado o cobrado o en su caso, por pagar y por cobrar que expresen los documentos que soportan las operaciones.**

3. **El valor intrínseco es el valor de los bienes o servicios que se reciben en especie y que carecen del valor de entrada original que le daría el valor nominal. El valor de entrada es el costo de adquisición original.**

4. El valor nominal y el valor intrínseco deben expresar el valor razonable, el cual representa el monto de efectivo o equivalentes que participantes en el mercado estarían dispuestos a intercambiar para la compra o venta de un activo, o para asumir o liquidar un pasivo, en una operación entre partes interesadas, dispuestas e informadas, en un mercado de libre competencia.

5. Las operaciones deben registrarse al valor nominal cuando este exista y al valor razonable cuando se trate de aportaciones en especie de las que no sea identificable el valor nominal, o bien, no sea posible aplicar lo establecido en el numeral 7 del presente artículo.

6. Los valores determinados a través de este método, serán aplicables a todos los sujetos obligados.

7. Los criterios de valuación deberán sustentarse en bases objetivas, tomando para su elaboración análisis de mercado, precios de referencia, catálogos de precios, precios reportados por los sujetos obligados, cotizaciones o precios obtenidos del Registro Nacional de Proveedores.

Artículo 26.

Valor razonable en aportaciones en especie

1. Para la determinación del valor razonable se estará a lo dispuesto en la NIF A-1 "Marco Conceptual de las Normas de Información Financiera, capítulo 60", para lo cual los sujetos obligados pueden optar por lo siguiente:

- a) Cotizaciones observables en los mercados, entregadas por los proveedores y prestadores de servicios.**
- b) Valor determinado por perito contable.**
- c) Valor determinado por corredor público.**
- d) Valor determinado por especialistas en precios de transferencias.**

2. La pericial contable o valuación por perito contable deberá cumplir con los procedimientos descritos en el artículo 27 del Reglamento.

3. La Comisión dará a conocer la Lista Nacional de Peritos Contables, que será publicada en el Diario Oficial dentro de los 30 días posteriores al inicio del ejercicio.

4. Podrán ser peritos contables, los profesionistas registrados como tal ante el Poder Judicial de la Federación o ante el Poder Judicial de cada estado.

5. En caso de que el sujeto obligado opte por contratar a peritos contables, el gasto por la contratación será gasto ordinario.

Artículo 27.

Determinación del valor de gastos no reportados, subvaluados y sobrevaluados

1. Si de la revisión de las operaciones, informes y estados financieros, monitoreo de gasto, así como de la aplicación de cualquier otro procedimiento, las autoridades responsables de la fiscalización determinan gastos no reportados por los sujetos obligados, la determinación del valor de los gastos se sujetará a lo siguiente:

- a) Se deberá identificar el tipo de bien o servicio recibido y sus condiciones de uso y beneficio.
- b) Las condiciones de uso se medirán en relación con la disposición geográfica y el tiempo. El beneficio será considerado conforme a los periodos del ejercicio ordinario y de los procesos electorales.
- c) Se deberá reunir, analizar y evaluar la información relevante relacionada con el tipo de bien o servicio a ser valuado.
- d) La información se podrá obtener de los proveedores autorizados en el Registro Nacional de Proveedores, en relación con los bienes y servicios que ofrecen; cotizaciones con otros proveedores que ofrezcan los bienes o servicios valuados; o las cámaras o asociaciones del ramo de que se trate.
- e) Para su determinación, el procedimiento a utilizar será el de valor razonable.

2. Con base en los valores descritos en el numeral anterior, así como con la información recabada durante el proceso de fiscalización, la Unidad Técnica deberá elaborar una matriz de precios, con información homogénea y comparable, para lo cual deberá tomarse en cuenta aquella relativa al municipio, Distrito o entidad federativa de que se trate y, en caso de no existir información suficiente en la entidad federativa involucrada, se podrá considerar aquella de entidades federativas que se cuenten con un Ingreso Per Cápita semejante, de conformidad a la última información publicada por el Instituto Nacional de Geografía y Estadística.

3. Únicamente para la valuación de los gastos no reportados, la Unidad Técnica deberá utilizar el valor más alto de la matriz de precios, correspondiente al gasto específico no reportado.

4. Una vez determinado el valor de los gastos no reportados se procederá a su acumulación, según se corresponda, a los gastos para la obtención del apoyo ciudadano, de las precampañas o campañas beneficiadas.

Artículo 32.

Criterios para la identificación del beneficio

1. Se entenderá que se beneficia a una precampaña o campaña electoral cuando:

a) El nombre, imagen, emblema, leyenda, lema, frase o cualquier otro elemento propio de la propaganda, permita distinguir una campaña o candidatura o un conjunto de campañas o candidaturas específicos.

b) En el ámbito geográfico donde se coloca o distribuya propaganda de cualquier tipo o donde se lleve a término un servicio contratado.

...

2. Para identificar el beneficio de las precandidaturas o candidaturas y siempre que en la propaganda no se haga referencia a alguna o algunas de ellas, se considerarán los criterios siguientes:

a) Tratándose de la propaganda utilitaria, debido a su distribución según lo señale el correspondiente Kardex, notas de entrada y salida de almacén y cualquier otra evidencia documental que le genere convicción a la autoridad del beneficio.

b) En el caso de la propaganda en la vía pública, en función del ámbito geográfico donde sean colocados dichos anuncios conforme a lo dispuesto en el numeral 1, inciso c), del presente artículo.

...

Artículo 33.

Requisitos de la contabilidad

...

...

3. El registro de las operaciones deberá realizarse en los tiempos establecidos en el Reglamento y en el Sistema de Contabilidad en Línea.

Artículo 35.

Características del Sistema de Contabilidad en Línea

1. Es un medio informático que cuenta con mecanismos seguros a través de los cuales los partidos realizarán en línea los registros contables y por el cual el Instituto podrá tener acceso irrestricto como parte de sus facultades de vigilancia y fiscalización.

2. El sistema reconocerá la naturaleza jurídica de las operaciones realizadas por los sujetos obligados con terceros respecto de derechos y obligaciones, en términos de las disposiciones civiles y mercantiles vigentes, con la aplicación de las NIF.

3. Deberá permitir que los registros se efectúen considerando la base acumulativa para la integración de la información presupuestaria y contable.

4. Deberá reflejar un registro congruente y ordenado de cada operación que genere derechos y obligaciones derivadas de la gestión financiera.

5. Derogado.

6. En el portal de internet del instituto se pondrá a disposición de la ciudadanía la información reportada por los sujetos obligados en el Sistema de Contabilidad en Línea y auditada por el Instituto de conformidad con el "Reglamento del Instituto Nacional Electoral en materia de Transparencia y Acceso a la Información Pública" y el presente Reglamento.

Artículo 36.

Facultades para la verificación de los sistemas de los sujetos obligados

1. El Consejo General, a través de la Comisión de Fiscalización, tiene la facultad de verificar y auditar en todo momento los sistemas y herramientas de información con los que cuenten los partidos políticos, y en su caso, aspirantes, precandidatos, candidatos y candidatos independientes, para el registro de sus operaciones en materia de origen, destino y aplicación de recursos.

Artículo 37.

Obligación de utilizar el Sistema de Contabilidad en Línea

1. Los partidos, coaliciones, precandidaturas y candidaturas, así como las personas aspirantes y candidaturas independientes **deberán registrar sus operaciones a través del Sistema de Contabilidad en Línea, que para tales efectos disponga el Instituto, en apego a lo dispuesto por el artículo 40 del presente Reglamento.**

Artículo 38.

Registro de las operaciones en tiempo real

1. Los sujetos obligados **deberán realizar sus registros contables en tiempo real, entendiéndose por tiempo real, el registro contable de las operaciones de ingresos y egresos desde el momento en que ocurren y hasta tres días posteriores a su realización según lo establecido en el artículo 17 del presente Reglamento.**

2. Para efectos del inicio del plazo, se tendrá por válida la operación de ingreso o egreso a que se refiere el artículo 17, aquella que tenga la fecha de realización más antigua.

3. Los sujetos obligados no podrán realizar modificaciones a la información registrada en el sistema de contabilidad después de los periodos de corte convencional.

4. Los registros contables en el sistema de contabilidad tendrán efectos vinculantes respecto de sus obligaciones.

5. El registro de operaciones fuera del plazo establecido en el numeral 1 del presente artículo, será sancionada de conformidad con lo dispuesto en los artículos 338 de este Reglamento y 43 del Reglamento de Procedimientos Sancionadores en Materia de Fiscalización.

Artículo 40.

Usuarios del Sistema de Contabilidad en Línea

1. Los usuarios del Sistema de Contabilidad en Línea son los siguientes: **El responsable de finanzas del CEN de los Partidos Políticos Nacionales será el encargado de vigilar el registro de las operaciones ordinarias, de precampaña y de campaña; de firmar y presentar los informes anuales, trimestrales, y de los precandidatos y candidatos durante los procesos electorales; así como generar y administrar las cuentas de usuario del Sistema de Contabilidad en Línea. Adicionalmente, cuando no se designe un responsable de finanzas**

local, podrá realizar las actividades que correspondan al CEE u órgano equivalente.

El responsable de finanzas del CEN, será el encargado de adjuntar en el Sistema de Contabilidad en Línea, el documento que acredite la responsabilidad financiera de los CEE u órgano equivalente, a que se refiere el artículo 277, numeral 1, inciso b) y c) del Reglamento.

Para los partidos políticos locales y los nacionales con acreditación o registro local, el responsable de finanzas del CEE u órgano equivalente será el encargado de firmar y presentar los informes anuales, trimestrales, y de los precandidatos y candidatos durante los procesos electorales; así como administrar y generar las cuentas de usuarios del Sistema de Contabilidad en Línea de su entidad federativa.

...

Artículo 41.

Registro de operaciones

1. El registro de todas las operaciones deberá sujetarse a lo dispuesto en el presente Reglamento, al Manual General de Contabilidad, a la Guía Contabilizadora, al Catálogo de Cuentas y a los acuerdos que al efecto emita la Comisión o el Consejo General y que sean publicados en el Diario Oficial.

Artículo 96.

Control de los ingresos

1. Todos los ingresos de origen público o privado, en efectivo o en especie, recibidos por los sujetos obligados por cualquiera de las modalidades de financiamiento, deberán estar sustentados con la documentación original, ser reconocidos y registrados en su contabilidad, conforme lo establecen las Leyes en la materia y el Reglamento.

Artículo 127.

Documentación de los egresos

1. Los egresos deberán registrarse contablemente y estar soportados con la documentación original expedida a nombre del sujeto obligado. Dicha documentación deberá cumplir con requisitos fiscales.

2. Los egresos deberán registrarse de conformidad con lo dispuesto en el artículo 60 de la Ley de Partidos, las guías contabilizadoras y los catálogos de cuenta descritos en el Manual General de Contabilidad.

3. El registro contable de todos los egresos relacionados con actos de precampaña, de periodo de obtención de apoyo ciudadano y de campaña deberán indicar la fecha de realización de dicho evento y el monto involucrado, en la descripción de la póliza a través del Sistema de Contabilidad en Línea. Tratándose del registro contable de los gastos relacionados con los eventos políticos, se deberá indicar por cada gasto registrado el identificador del evento asignado en el registro a que se refiere el artículo 143 bis de este Reglamento.

Artículo 143.

Control de gastos de propaganda

1. Los sujetos obligados deberán elaborar un aviso de la propaganda consistente en diarios, revistas y otros medios impresos, gastos de producción de mensajes para radio y televisión, anuncios espectaculares colocados en la vía pública y propaganda en salas de cine y en internet, que haya sido publicada, colocada o exhibida durante el periodo de precampaña, campaña u ordinario y que aún no haya sido pagada por el partido al momento de la presentación de sus informes, especificando el número de póliza de diario con la que se abonó el pasivo correspondiente con cargo a gastos de campaña, así como la orden de servicio expedida por el proveedor o alguna otra documentación que ampare dichos pasivos, en la cual deberá especificarse el importe del servicio prestado. Dichos informes deberán contener los datos siguientes, con base en los formatos "REL-PROM" anexos al Reglamento:

Artículo 207.

Requisitos para la contratación de anuncios espectaculares

1. Los partidos, coaliciones y candidatos independientes, solo podrán contratar publicidad considerada como anuncios espectaculares, panorámicos o carteleras para sus campañas electorales, ajustándose a las disposiciones siguientes:

...

Artículo 223.

Responsables de la rendición de cuentas

1. La persona responsable de finanzas del sujeto obligado, será la responsable de la autorización en el Sistema de Contabilidad en Línea o en su caso, de la presentación de los informes, su contenido y su documentación comprobatoria.

...

4. Es responsabilidad de los titulares de los órganos de administración y finanzas en los CDE's o CDD's, lo siguiente:

b) Vigilar el estricto cumplimiento del Reglamento.

c) Entregar la totalidad de la información y documentación requerida por la Unidad Técnica dentro del periodo establecido.

d) En su caso, vigilar el adecuado manejo y comprobación de los recursos.

e) Conducirse con respeto irrestricto a lo dispuesto en el presente Reglamento y los demás ordenamientos.

6. Las precandidaturas y candidaturas postuladas por los partidos o coalición serán responsables de:

a) Presentar su informe de gastos de precampaña o campaña al partido o coalición.

e) No exceder el tope de gastos de precampaña y campaña establecidos por el Consejo General.

f) De designar a una persona responsable de la rendición de cuentas.

i) La entrega de documentación comprobatoria de ingresos y gastos al partido o coalición, en estricto cumplimiento al presente Reglamento.

j) Presentar en el Sistema Nacional de Registro de Precandidatos y Candidatos, en el formato que defina la Unidad Técnica, el informe que permita identificar su capacidad económica; información que tendrá el carácter de confidencial y cuyos datos privados serán resguardados en términos de la Ley Federal de Acceso a la Información y Protección de Datos Personales.

7. Los partidos serán responsables de:

a) Presentar los informes de gastos de precampaña o campaña de sus precandidatos y candidatos.

b) Respetar el tope de gastos de precampaña y campaña establecidos por el Consejo General.

c) La información reportada mediante el Sistema de Contabilidad en Línea.

...

Artículo 319.

Monitoreo de espectaculares

1. La Comisión, a través de la Unidad Técnica, realizará las gestiones necesarias para llevar a cabo monitoreo en espectaculares panorámicos colocados en la vía pública con el objeto de obtener datos que permitan conocer la cantidad, las características y ubicación de los anuncios espectaculares localizados en territorio nacional, tendentes a obtener el voto o promover a los sujetos obligados a cargos de elección popular o bien a promocionar genéricamente a un partido político y/o coalición, durante los Procesos Electorales o como parte de sus actividades ordinarias permanentes.

2. La Unidad Técnica publicará la base de datos del resultado del monitoreo de espectaculares de propaganda en la vía pública localizada del partido, coalición, aspirante o candidatura independiente, en concordancia con el artículo 405, inciso a) fracción VI del RF.

3. La Comisión a propuesta de la Unidad Técnica, establecerá la metodología para el monitoreo de los espectaculares panorámicos colocados en la vía pública que promuevan a las precandidaturas y candidaturas de los partidos políticos y coaliciones, así como de las candidaturas independientes durante los Procesos Electorales.

5. El periodo de monitoreo de los espectaculares panorámicos colocados en la vía pública para campaña dará inicio de conformidad con lo dispuesto en el artículo 251, numerales 1, 2 y 3 de la Ley de Instituciones.

6. El monitoreo se realizará en las principales calles y avenidas en los distritos de mayor urbanidad, para tales efectos, el monitoreo, deberá realizarse en las principales plazas de los distritos determinados por la Comisión, así como en aquellas localidades en las que los Organismos Públicos Electorales de las Entidades Federativas.

7. La Unidad Técnica realizará conciliaciones de las muestras o testigos incorporadas en el sistema en línea de contabilidad, contra lo detectado en el monitoreo y notificará los hallazgos no conciliados en los oficios de errores y omisiones correspondientes.

8. El costo de la propaganda en anuncios espectaculares no reportados por los partidos políticos; coaliciones aspirantes, precandidaturas y candidaturas, se determinará de conforme a lo establecido en el artículo 27 del Reglamento.

10. El monto de la propaganda no reportada o conciliada por los partidos políticos; coaliciones y candidaturas se acumulará a los gastos de campaña de la elección de que se trate, y de ser el caso, se prorrateará en términos del Reglamento.

11. La Unidad Técnica establecerá los periodos para el monitoreo de espectaculares panorámicos en la vía pública distinta a la colocada durante los procesos electorales, atendiendo la capacidad operativa, recursos humanos y financieros con que esta cuenta

Reglamento de Procedimientos Sancionadores en Materia de Fiscalización

Artículo 25.

Inicio y sustanciación

1. Es facultad de la Unidad Técnica sustanciar y tramitar los procedimientos y, en su caso, formular y proponer a la Comisión los proyectos de Resolución que pongan fin a los mismos.

Artículo 27.

Del procedimiento de queja

1. El procedimiento de queja se iniciará a partir del escrito de queja que presente cualquier interesado por presuntas violaciones a la normatividad electoral en materia de fiscalización, siempre que cumpla con los requisitos establecidos en los artículos 29 y 30.

Artículo 43

Sanciones

1. El Consejo impondrá, en su caso, las sanciones correspondientes previstas en la Ley General. Para la individualización de la sanción, una vez acreditada la existencia de una falta y su imputación, la autoridad electoral deberá tomar en cuenta las circunstancias de la contravención a la norma:

- I. La gravedad de la responsabilidad en que se ocurra y la conveniencia de suprimir prácticas que infrinjan en cualquier forma las leyes electorales, en atención al bien jurídico tutelado, o las que se dicten con base en él.
- II. El dolo o culpa en su responsabilidad.
- III. Las circunstancias de modo, tiempo y lugar de la falta.
- IV. Las condiciones socioeconómicas del infractor.
- V. Las condiciones externas y los medios de ejecución.
- VI. La reincidencia en el cumplimiento de obligaciones.
- VII. En su caso, el monto del beneficio, lucro, daño o perjuicio derivado del incumplimiento de obligaciones.

ACTIVACIÓN DE LA OFICIALÍA ELECTORAL

Solicito se active la oficialía electoral, a efecto de que se recaben y hagan constar certificadamente, los hechos denunciados, a efecto evitar que se pierdan o alteren los indicios o elementos relacionados con éstos.

Por lo anteriormente expuesto y fundado a esa autoridad, pido se sirva:

PRIMERO. Tenerme por presentado con el escrito de queja, por reconocida la personería con la que me ostento, señalando domicilio para oír y recibir notificaciones, así como autorizadas a las personas señaladas, incoando el procedimiento especial sancionador en contra de la **C. LAURA IVONNE PANTOJA ABASCAL**, por los actos ilícitos denunciados.

SEGUNDO. Actualizado el ejercicio del derecho de la **oficialía electoral** para brindar de mayores elementos de convicción a la presente denuncia.

TERCERO. Tener por admitidas las pruebas que se ofrecen con el presente escrito y en el momento procesal por desahogadas.

CUARTO Realizar todas las investigaciones y diligencias que sean necesarias para mejor proveer.

QUINTO. Previos los trámites de ley, se dicte la resolución declarando fundado el procedimiento sancionador que se inicia, imponiendo sanciones a las conductas ilegales del **C. LAURA IVONNE PANTOJA ABASCAL**, así como de quienes resulten responsables por las infracciones electorales denunciadas en los hechos referidos.

PROTESTO LO NECESARIO

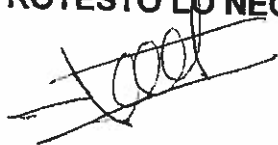

LIC. LEONEL RUIZ VILLASEÑOR

Representante Propietario del Partido Político Verde Ecologista de México ante
el H. Consejo Distrital VI, con Sede en Zamora, Michoacán del Instituto
Electoral de Michoacán.

Zamora, Michoacán a la fecha de su presentación.