

Informe sobre el seguimiento a las Consultas y Solicitudes formuladas por los OPL

Periodo del 13 de junio al 22 de julio de 2024

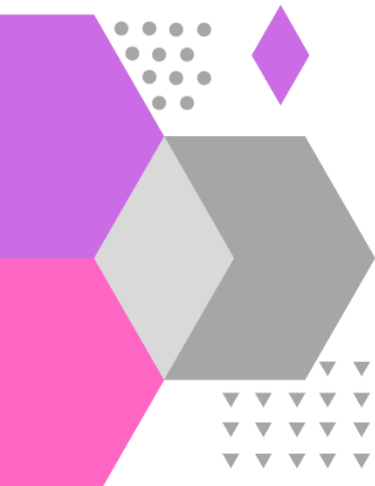

CONTENIDO

Catálogo de Siglas	3
I. Introducción.....	4
II. Consultas	4
1. Estado de las consultas.	4
2. Análisis estadístico del periodo	5
III. Solicitudes	6
IV. Análisis estadístico acumulado 2024 de Consultas	7
V. Análisis estadístico acumulado 2024 de Solicitudes	9

CATÁLOGO DE SIGLAS

DECEyEC	Dirección Ejecutiva de Capacitación Electoral y Educación Cívica
DJ	Dirección Jurídica
DEOE	Dirección Ejecutiva de Organización Electoral
DEPPP	Dirección Ejecutiva de Prerrogativas y Partidos Políticos
DERFE	Dirección Ejecutiva del Registro Federal de Electores
DESPEN	Dirección Ejecutiva del Servicio Profesional Electoral Nacional
Func. OPL	Funcionarios de los OPL
Género	Equidad de Género
Instrumentos de Coordinación	Instrumentos de Coordinación celebrados entre el Instituto y los OPL (Convenios Generales, Plan y Calendarios de Coordinación).
Insumos Registrales	Insumos Registrales. (Cartografía Electoral, Datos Estadísticos)
Instituto	Instituto Nacional Electoral
LGPE	Ley General de Instituciones y Procedimientos Electorales
Liquidación PP	Proceso de Liquidación de Partidos Políticos
LN	Listado Nominal
OPL	Organismo Público Local
PE	Padrón Electoral
PP	Partidos Políticos
PREP	Programa de Resultados Electorales Preliminares
Prerrogativas	Prerrogativas de los Partidos Políticos
SPEN	Servicio Profesional Electoral Nacional
UTSI	Unidad Técnica de Servicios de Informática
UTF	Unidad Técnica de Fiscalización
UTTyPDP	Unidad Técnica de Transparencia y Protección de Datos Personales
UTVOPL	Unidad Técnica de Vinculación con los Organismos Públicos Locales

I. INTRODUCCIÓN

Con fundamento en los artículos 60, numeral 1, incisos b), d), i) y j) de la LGIPE y 37, numeral 5 del Reglamento de Elecciones del Instituto, la UTVOPL rinde el presente informe de seguimiento sobre las consultas y solicitudes formuladas por los OPL.

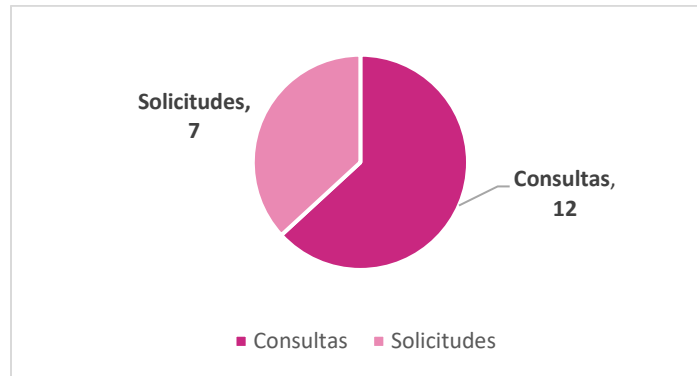

Fuente: Elaborado por la UTVOPL con información del SIVOPLE, al corte del 22 de julio de 2024.

Conforme a la información registrada en el SIVOPLE, en el periodo comprendido del **13 de junio al 22 de julio de 2024**, se recibieron **doce consultas** y **siete solicitudes** fundamentadas en el artículo 37 del Reglamento de Elecciones.

II. CONSULTAS

1. Estado de las consultas.

De las **doce consultas** recibidas durante el periodo que comprende el presente informe, a la fecha once se encuentran concluidas, dos de ellas fuera de plazo. A continuación, se describe la consulta que se encuentra en proceso de atención fuera del plazo:

OPL	Folio SIVOPLE	Síntesis de la descripción	El plazo para dar respuesta fenece el
Nuevo León	OFICIO/NL/2024/516	Consulta relacionada con depósito del segundo pago por concepto de la alimentación de las representaciones acreditadas ante mesas directivas de casilla de Movimiento Ciudadano. Recibida el 18 de julio y turnada a la UTF en la misma fecha.	21.jul.2024

En el **Anexo 1** de este informe se presentan a detalle las consultas formuladas, así como las respuestas proporcionadas por las direcciones ejecutivas y unidades técnicas del Instituto.

2. Análisis estadístico del periodo

Las consultas recibidas durante el periodo, las formularon principalmente los Organismos Públicos Locales de **Nayarit y Veracruz**.

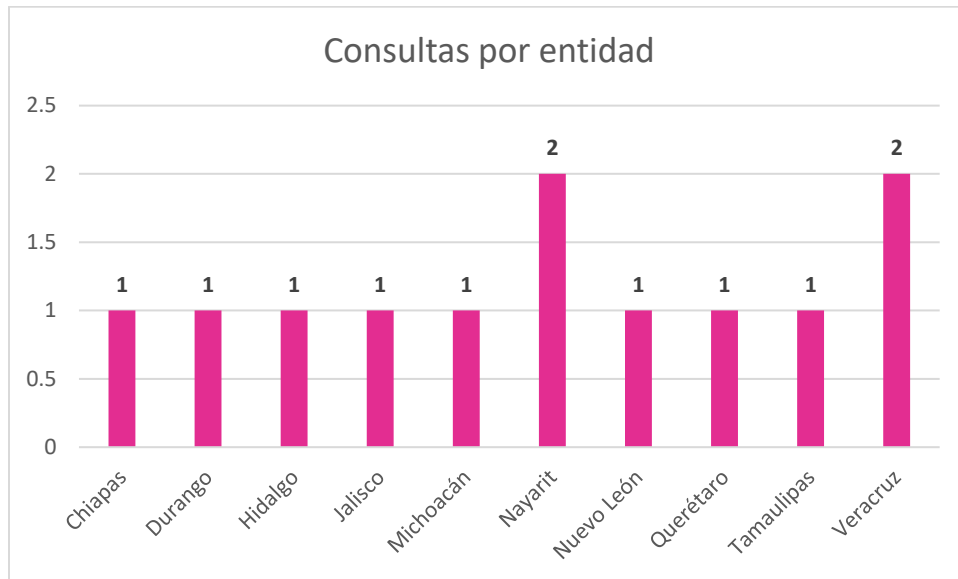

Fuente: Elaborado por la UTVOPL con información del SIVOPLE, al corte del 22 de julio de 2024.

En cuanto a la materia de las consultas, el más recurrente se relaciona con las actividades de la liquidación de partidos políticos. Asimismo, se realizaron consultas relacionadas con el Proceso Electoral Local 2025 en las entidades de Durango y Veracruz.

Tema	Número
Partidos Políticos	4
Candidaturas Independientes	2
Aplicación Móvil	1
Atribuciones OPL	1
Instrumentos de coordinación	1
Fiscalización	1
Observación Electoral	1

Tema	Número
Remanentes y Sanciones	1

Fuente: Elaborado por la UTVOPL con información del SIVOPLE, al corte del 22 de julio de 2024.

De acuerdo con las atribuciones de cada Unidad Responsable del Instituto, se turnaron las consultas a las direcciones ejecutivas y unidades técnicas, conforme a lo siguiente:

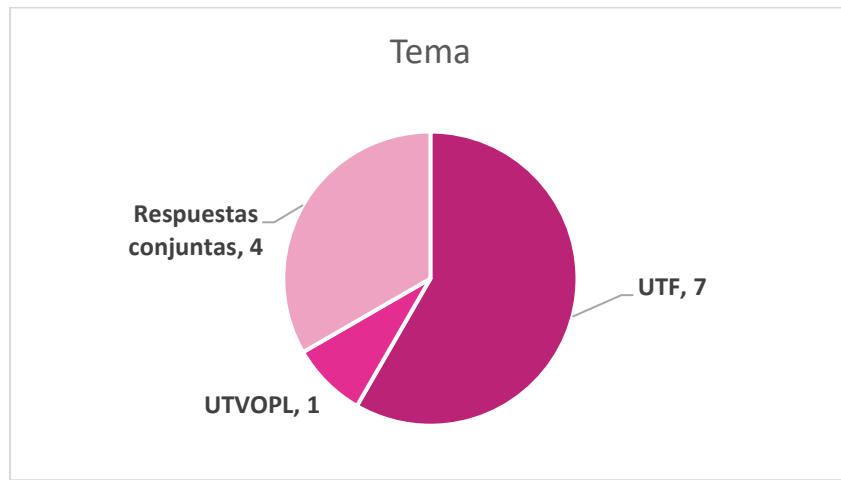

Fuente: Elaborado por la UTVOPL con información del SIVOPLE, al corte del 22 de julio de 2024.

III. SOLICITUDES

En el periodo que se reporta, se registraron **siete solicitudes**, de las cuales cinco ya concluyeron dentro de plazo. A continuación, se describen las dos solicitudes que se encuentran en proceso de atención dentro del plazo:

OPL	Folio SIVOPLE	Síntesis de la descripción	El plazo para dar respuesta fenece el
Tlaxcala	OFICIO/TLAX/2024/448	Solicitud relacionada con las licencias para miembros del SPEN. Recibida el 20 de julio y turnada en la misma fecha a la DESPEN.	02.ago.2024
Chiapas	CONSULTA/CHIS/2024/4	Solicitud relacionada con el PREP de la elección extraordinaria de Chiapas. Recibida el 22 de julio y turnada en la misma fecha a la UTSI.	25.jul.2024

Las solicitudes fueron presentadas por los siguientes OPL:

Entidad	Número
Baja California Sur	1
Chiapas	1
Chihuahua	1
Durango	1
Nayarit	1
Tlaxcala	1
Veracruz	1

Fuente: Elaborado por la UTVOPL con información del SIVOPLE, al corte del 22 de julio de 2024.

En cuanto a la materia de las solicitudes, cabe resaltar que la más recurrente fue la relacionada con la liquidación de partidos políticos.

Entidad	Número
Partidos Políticos	4
Aplicación Móvil	1
PREP	1
SPEN	1

En el **Anexo 2** de este informe se presentan a detalle los planteamientos, así como las respuestas proporcionadas por las Unidades Responsables.

IV. ANÁLISIS ESTADÍSTICO ACUMULADO 2024 DE CONSULTAS

Del **1 de enero al 22 de julio de 2024**, se registraron **116** consultas, como se aprecia en la siguiente gráfica.

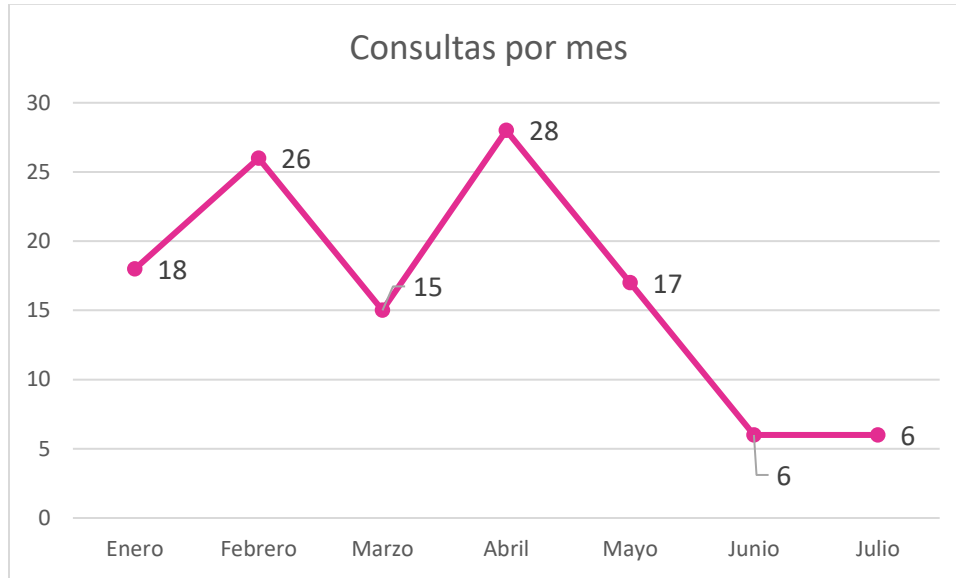

Fuente: Elaborado por la UTVOPPL con información del SIVOPLE, al corte del 22 de julio de 2024.

Conforme al desglose por entidad, se observa que los OPL con el mayor número de consultas formuladas son: **Chihuahua (13)**, **Querétaro (9)**, **Oaxaca (8)**, **Baja California (7)** y **Nayarit (7)**.

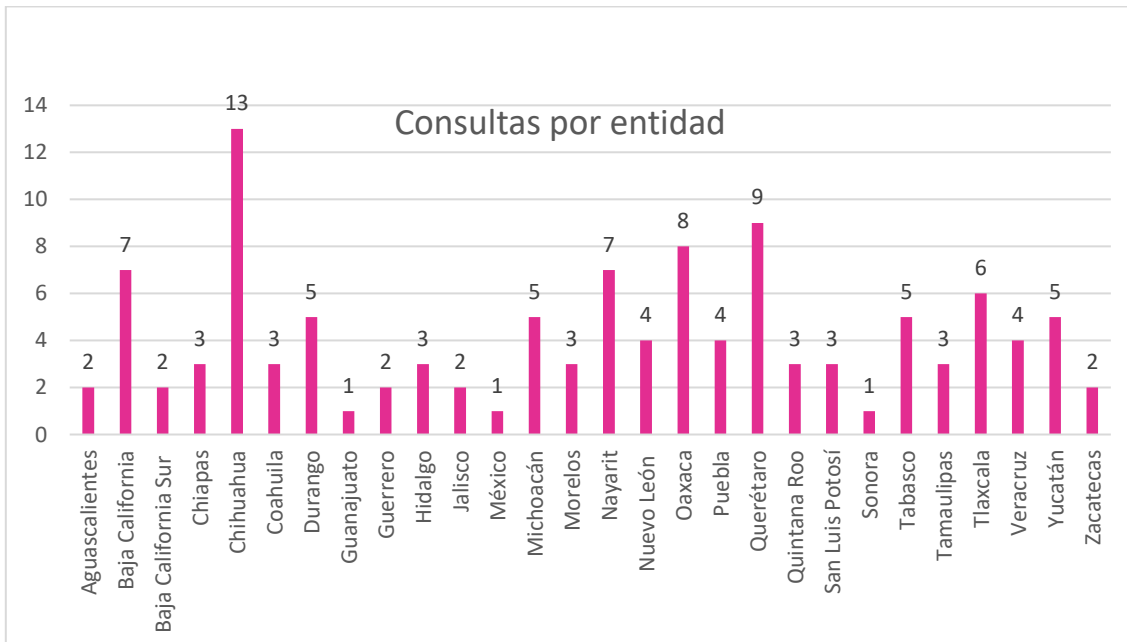

Fuente: Elaborado por la UTVOPPL con información del SIVOPLE, al corte del 22 de julio de 2024.

En el reporte acumulado se puede observar que los temas de mayor incidencia en las consultas son: **Capacitación y Asistencia Electoral (22)**, **Divulgación de las Candidaturas (18)** y **Documentación y Material Electoral (17)**.

Tema	Número
Capacitación y Asistencia Electoral	22
Divulgación de las Candidaturas	18
Documentación y Material Electoral	17
Partidos Políticos	12
Modalidades del Voto	11
PREP	7
Fiscalización	5
Cómputos	4
Atribuciones OPL	3
Remanentes y Sanciones	3
SPEN	3
Candidaturas Independientes	2
Debates	2
Género	2
Aplicación Móvil	1
Encuestas	1
Instrumentos de Coordinación	1
Mecanismos de Recolección	1
Observación Electoral	1

Fuente: Elaborado por la UTVOPL con información del SIVOPLE, al corte del 22 de julio de 2024.

V. ANÁLISIS ESTADÍSTICO ACUMULADO 2024 DE SOLICITUDES

Del **1 de enero al 22 de julio de 2024**, se registró un acumulado de **58** escritos de solicitud.

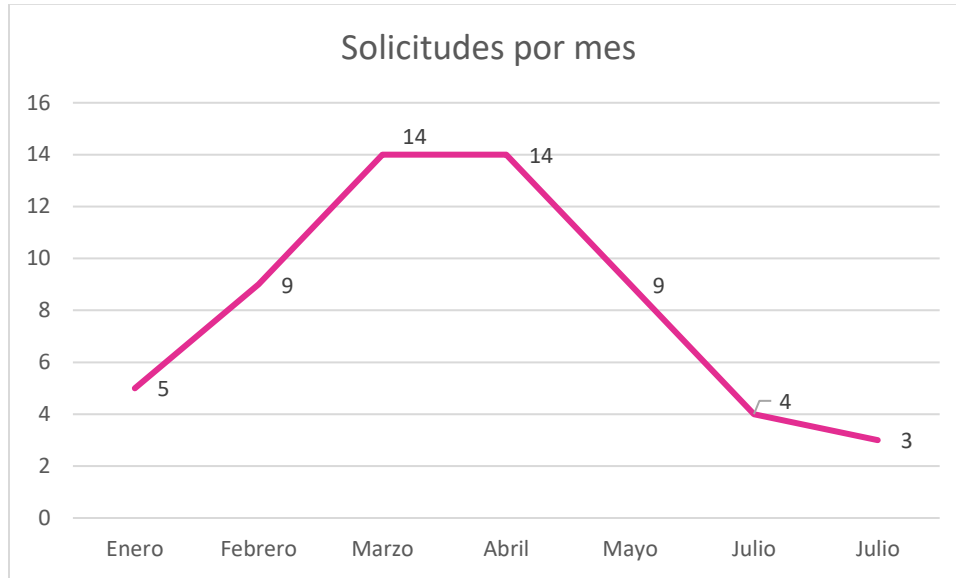

Fuente: Elaborado por la UTVOPPL con información del SIVOPLE, al corte del 22 de julio de 2024.

Conforme al desglose por entidad, se observa que los OPL de **Chihuahua, Coahuila, Morelos** y **Oaxaca** son los que han presentado el mayor número de solicitudes.

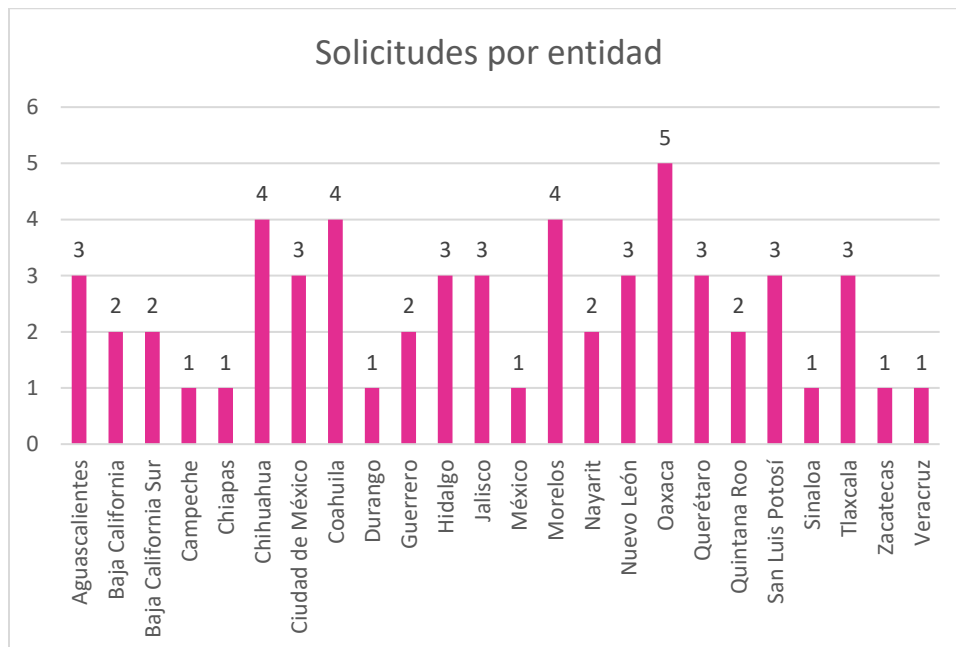

Fuente: Elaborado por la UTVOPPL con información del SIVOPLE, al corte del 22 de julio de 2024.