

“(…)

HECHOS

1. El 5 de enero de 2024, el Consejo General del IEEM celebró sesión solemne de inicio del proceso electoral para la elección de diputaciones locales y ayuntamientos 2024. 2. El 26 de marzo de 2024, el Consejo General del IEEM emitió el acuerdo IEEM/CGI13/2024, mediante el cual determinó el tope de gastos de campaña del presente proceso electoral local para los Ayuntamientos, en lo particular, respecto a Tlalnepantla de Baz, el tope es el siguiente:

Clave	Municipio	Padrón Electoral corte al 31 de diciembre de 2023	Tope de Gastos de Campaña 2024 (pesos) Art. 264, párrafo primero del CEEM	Tope de Gastos de Campaña 2024 (pesos) Art. 264, párrafo segundo del CEEM \$325,710.00
105	Tlalnepantla de Baz	569,400	\$21,016,584	

3. El 25 de abril de 2024, el Consejo General del IEEM resolvió supletoriamente sobre las solicitudes de registro de planillas de candidaturas a integrantes de Ayuntamientos del Estado de México, para el periodo constitucional 2025-2027. La autoridad electoral le otorgó a MARCO ANTONIO RODRIGUEZ HURTADO el registro a como candidato a la presidencia municipal de Tlalnepantla de Baz, Estado de México, postulado por la coalición "Fuerza y Corazón por EDOMEX" conformada por PRI, PAN, PRD y NA, para el proceso electoral 2024, cuya jornada electoral habrá de tener verificativo el próximo domingo 2 de junio del año en curso.

4. El 26 de abril de 2024 inició el periodo de campaña para la elección de ayuntamientos, de acuerdo con el calendario electoral aprobado por el Consejo General IEEM, el cual concluirá el 29 de mayo de 2024.

5. A partir del 26 de abril de 2024, MARCO ANTONIO RODRIGUEZ HURTADO, candidato a la presidencia municipal de Tlalnepantla de Baz, Estado de México, postulado por la coalición "Fuerza y Corazón por EDOMEX" ha desplegado una intensa, onerosa y ominosa campaña electoral para la obtención del apoyo de la ciudadanía, con la finalidad de que voten por él, mediante un elevado número de espectaculares y el uso de una casa de campaña asentada en el HOTEL CROWNE PLAZA (HOTEL CINCO ESTRELLAS) ubicado en Avenida Roberto Fulton, 2-A, Fraccionamiento Industrial San Lorenzo, C.P. 54030, Tlalnepantla de Baz, Estado de México.

Lo anterior, sin que el denunciado haya reportado en el Sistema de Fiscalización del INE, la cuantía y en tiempo real, los gastos de PROPAGANDA ELECTORAL y CASA DE CAMPAÑA, incumpliendo con las obligaciones establecidas en el Reglamento de Fiscalización del Instituto Nacional Electoral.

Como lo podría verificar la autoridad competente, mediante el ejercicio de la oficialía electoral que lleve a cabo, respecto a los espectaculares ubicados en 76 lugares y la CASA DE CAMPAÑA instalada en un HOTEL CINCO ESTRELLAS, conforme a los ANEXOS que adjunto a esta queja (en impresión y en USB), existe PROPAGANDA ELECTORAL que está generando un beneficio a MARCO ANTONIO RODRIGUEZ HURTADO y GASTOS DE OPERATIVOS DE CAMPAÑA, cuyos ingresos y gastos no ha reportado en el Sistema de Fiscalización (SIF) o no lo ha hecho en tiempo real y en la cuantía que corresponde.

a) En cuanto a los GASTOS OPERATIVOS por concepto de alquiler de la CASA DE CAMPAÑA o BUNKER; el salario, alojamiento y alimentación del personal eventual que trabaja en esa casa de campaña; es notorio que el denunciado ha realizado gastos onerosos no reportados, lo cual debe ser motivo de investigación, y, previo procedimiento, sanción.

En la página electrónica de la agencia de noticias denominada comercialmente como IMPACTO.MX, de fecha 22 de mayo del año 2024, siendo aproximadamente las 14:00 horas, se encontró visible la nota HOTEL CROWNE PLAZA, CASA DE CAMPAÑA Y BUNKER DEL CANDIDATO PRIÍSTA TONY RODRIGUEZ, con la liga electrónica siguiente Hotel Crowne Plaza. casa de campaña y búnker del candidato priista Tony Rodríguez - IMPACTO, cuyo contenido es el siguiente:

Hotel Crowne Plaza, casa de campaña y búnker del candidato priista Tony Rodríguez

Published

3 horas ago on mayo 22, 2024

By

Redacción



*Doce suites y tres salones, los espacios en donde operan los aliados del alcalde con licencia de Tlalnepantla * El abanderado priísta ha gastado en este búnker la cantidad de 5 millones de pesos... ¿estará enterado el INE? * Por cuestionar al Presidente en la Mañanera recibe amenazas la periodista Stephanie Palacios*

LOS MALOSOS

*El Hotel Crowne Plaza se ha convertido en el búnker y casa de campaña del candidato priísta Marco Antonio Rodríguez Hurtado.
En la esquina de las calles Roberto Fulton y Sor Juana Inés de la Cruz se ubica el cuartel de campaña del candidato priísta Tony Rodríguez.
Se tiene conocimiento que hay reservadas 12 suites y tres salones de manera permanente, y en esos espacios operan los aliados del priísta, y en el lobby del citado hotel hay decenas de priístas venidos de diversos municipios que vienen a ofrecerse como operadores y hasta algunos más como golpeadores para el día de la jornada electoral.*

Sabrán y habrán reportado ya esta operación los monitores del INE... o será acaso que brillan por su ausencia.

Haciendo un análisis del costo promedio de habitación y salones, se desprende que el abanderado priísta ha gastado nada más en este búnker la cantidad de 5 millones de pesos, eso sin contar todo el room service que generan cotidianamente los huéspedes del oriundo de Barrientos.

Cabe mencionar que también fue en este hotel donde el priísta -aún siendo presidente en funciones- recibió a la candidata Xóchitl Gálvez y a su compinche Alito.

¿Cuánto o qué favores estarán pagando los López al tal Tony?

¡Ah, por cierto! se sabe que uno de los pagos es en especie y con pipas de agua.



Ojalá el INE haga su chamba, verifique este búnker carísimo, que en sí ya erogó el tope de gastos de campaña del priísta, eso sin contar las decenas de espectaculares que tiene arriba este abanderado al que poco parece importar le los topes de gastos de campaña.

Lo que le interesa a Tony es ganar la elección como sea, así viole la ley y rebase el tope de gastos de campaña.

De la lectura de la nota periodística citada se advierte que el denunciado MARCO ANTONIO RODRIGUEZ HURTADO -sugiere la nota periodística- no ha reportado al INE el gasto operativo inherente al alquiler donde tiene ubicada su CASA DE CAMPAÑA denominada coloquialmente como BUNKER en la cuantía y temporalidad debidas.

De acuerdo con esta nota, desde el 26 de abril del año 2024 y hasta el día 21 de mayo del mismo año, el candidato denunciado ha erogado la cantidad de 5 millones de pesos, al menos sin incluir los servicios de bebidas y alimentos, lavandería y tintorería y salarios de los trabajadores que operan en las 12 suites y tres salones del Hotel Crown Plaza.

Por tanto, ya que a la fecha de la presentación de la presente queja, la parte denunciada ha omitido dar cumplimiento a registrar las operaciones en la temporalidad, denominada tiempo real, establecida en los artículos 17 y 38 del Reglamento de Fiscalización, dicho gasto no puede ser sancionado como extemporaneidad en el registro, sino como gasto no reportado.

Aunado a lo anterior, en la página electrónica de la agencia de noticias conocida como DIARIO PUNTUAL, el día 21 de mayo del año en curso aproximadamente a las 15:30 horas en la liga electrónica CROWNE PLAZA. BÚNKER DE LUJO DE "EL TONY" R. 1 Diario Puntual (diario-puntual.com.mx), se publicó de manera abierta otro trabajo de investigación cuyo contenido es el siguiente:

CROWNE PLAZA, BÚNKER DE LUJO DE "EL TONY" R.

Fecha 20/05/2024

**DERROCHE DE DINERO SIN PRECEDENTES DEL CANDIDATO DEL PRI
A LA PRESIDENCIA MUNICIPAL DE TLALNEPANTLA**

HORACIO JIMÉNEZ



En la esquina de las calles Roberto Fulton y Sor Juana Inés de la Cruz se ubica el **cuartel de campaña** del candidato priista Marco Antonio "El Tony" Rodríguez, se tiene conocimiento que **hay reservadas 12 suites y tres salones de manera permanente**, y en esos espacios operan los aliados del priista, y en el lobby del citado hotel hay decenas de priistas venidos de diversos municipios y de otros estados que vienen a ofrecerse como operadores y hasta algunos más como golpeadores para el día de la jornada electoral, informaron fuentes fidedignas.
Sabrá y habrán reportado ya esta operación los monitores del INE, o será acaso que brillan por su ausencia.

Haciendo un análisis del **costo promedio de habitación y salones**, se desprende que **el candidato priista ha gastado nada más en este Bunker la cantidad de 5 millones de pesos**, eso sin contar todo el room service que generan cotidianamente los huéspedes del oriundo de Barrientos...

Como se advierte, en esta investigación periodística se reafirma el hecho de que el denunciado MARCO ANTONIO RODRIGUEZ HURTADO ha erogado gastos de operación pero no los ha reportado en la cuantía, tiempo real y forma establecidas, con la finalidad de burlar el cumplimiento de la ley y reglamento, respectivamente.

El priista denunciado, se afirma en la nota periodística, ha gastado nada más en este búnker la cantidad de 5 millones de pesos, sin contar el servicio al cuarto (room service) que generan cotidianamente los trabajadores operativos de la campaña, quienes, al menos, ocupan de manera permanente 12 suites y tres salones. Un gasto desmesurado, desorbitado e injustificado.

Y, toda vez que a la fecha de la presentación de la presente queja, la parte denunciada ha omitido dar cumplimiento para registrar las operaciones en la temporalidad, denominada "tiempo real", establecida en los artículos 17 y 38 del Reglamento de Fiscalización, dicho gasto no puede ser sancionado como extemporaneidad en el registro, sino como gasto no reportado.

b) En cuanto al oneroso, ingente y ominoso gasto en propaganda electoral, únicamente por el concepto de espectaculares, se tiene lo siguiente:

PRIMERO. Hago de su conocimiento que sobre avenida de los maestros en el número 7, colonia Leandro Valle, C.P.54040, en el municipio de Tlalnepantla de Baz, Estado de México. En edificio color beige de cinco niveles, que se visualiza de oriente a poniente, existe una lona colgada en su pared lateral

izquierda, con medidas aproximadas de 6 (seis) metros de ancho por 10 (diez) metros de largo, cuyo contenido es: "TONY" en letras mayúsculas color rojo, "RODRIGUEZ" en letras mayúsculas color negro, "CANDIDATO PRESIDENTE MUNICIPAL TLALNEPANTLA" en letras mayúsculas color negro en diferentes tamaños de fuente, en su parte baja izquierda la imagen de un hombre de aproximadamente 50 años que viste camisa blanca y chaleco rojo, con la mano derecha en forma de puño, y a su lado derecho la leyenda "CON RUMBO" en letras mayúsculas color negro y "FIRME" en letras mayúsculas color rojo, "FUERZA Y CORAZÓN POR" en letras mayúsculas color negro y la O de la palabra corazón, en forma de corazón, "EDOMÉX" en letras negras y la última letra, la X encerrada en un corazón y pintada con los colores, azul, amarillo, rojo y turquesa. Y cuatro círculos el primero de color azul con la palabra "PAN" en color blanco, el segundo círculo dividido en tres partes, la primera de color verde con la letra "P" en mayúscula color blanco, la parte media de color blanco con la letra "R" en mayúscula en color negro y la parte final de color rojo con la letra "I" en mayúscula en color blanco, el tercer círculo de color amarillo con un sol azteca y la palabra "PRO" en color negro ambos, el cuarto círculo en color turquesa con la letra "N" estilizada, y la palabra "ueva" "alianza" "Estado de México" en letras minúsculas y mayúsculas color blanco, y en la parte de abajo la palabra "VOTA" en letras mayúsculas color negro, un cuadro dividido en tres, la primera parte en color gris y sobre él un tercio de círculo en color verde y la letra mayúscula "P", el siguiente tercio de cuadro en color blanco y la letra "R" en color negro y la tercera parte del cuadro en color gris y sobre él un tercio de círculo en color rojo y la letra "I" mayúscula en color blanco, debajo el cuadro la leyenda "2 de junio" en color negro, para mayor ilustración se adjunta imagen 1.



SEGUNDO. Sobre avenida de los maestros en el número 7, colonia Leandro Valle, C.P.54040, en el municipio de Tlalnepantla de Baz, Estado de México. En edificio color beige de cinco niveles, que se visualiza de poniente a oriente, existe una lona colgada en su pared lateral derecha, con medidas aproximadas de 6 (seis) metros de ancho por 10 (diez) metros de largo, cuyo contenido es: "TONY" en letras mayúsculas color rojo, "RODRIGUEZ" en letras mayúsculas color negro, "CANDIDATO PRESIDENTE MUNICIPAL TLALNEPANTLA" en letras mayúsculas color negro en diferentes tamaños de fuente, en su parte baja izquierda la imagen de un hombre de aproximadamente 50 años que viste camisa blanca y chaleco rojo, con la mano derecha en forma de puño, y a su lado derecho la leyenda "CON RUMBO" en letras mayúsculas color negro y

"FIRME" en letras mayúsculas color rojo, "FUERZA Y CORAZÓN POR" en letras mayúsculas color negro y la O de la palabra corazón, en forma de corazón, "EDOMÉX" en letras negras y la última letra, la X encerrada en un corazón y pintada con los colores, azul, amarillo, rojo y turquesa. Y cuatro círculos el primero de color azul con la palabra "PAN" en color blanco, el segundo círculo dividido en tres partes, la primera de color verde con la letra "P" en mayúscula color blanco, la parte media de color blanco con la letra "R" en mayúscula en color negro y la parte final de color rojo con la letra "I" en mayúscula en color blanco, el segundo círculo de color amarillo con un sol azteca y la palabra "PRO" en color negro ambos, el cuarto círculo en color turquesa con la letra "N" estilizada, y la palabra "ueva" 11 alianza "Estado de México" en letras minúsculas y mayúsculas color blanco, y en la parte de abajo la palabra "VOTA" en letras mayúsculas color negro, un cuadro dividido en tres, la primera parte en color gris y sobre él un tercio de círculo en color verde y la letra mayúscula "P", el siguiente tercio de cuadro en color blanco y la letra "R" en color negro y la tercera parte del cuadro en color gris y sobre él un tercio de círculo en color rojo y la letra "I" mayúscula en color blanco, debajo el cuadro la leyenda "2 de junio" en color negro, para mayor ilustración se adjunta imagen.



TERCERO. Sobre avenida de los maestros esquina andador Cristo Rey, en dirección de poniente a oriente, colonia Lomas de San Andrés Ateneo, C.P.54040, en el municipio de Tlalnepantla de Baz, Estado de México, para mayor referencia pasando el negocio de Andamios Amarillos, (19°32'20.3"N 99°13'32.2"W). Se encuentra propaganda electoral en la parte superior del puente peatonal, en un espectacular de aproximadamente 12 (doce) metros de ancho por 2 (dos) metros de alto, cuyo contenido es: en su parte izquierda la imagen de un hombre de aproximadamente 50 años, que viste camisa blanca y chaleco rojo, con la mano derecha en forma de puño, en el centro del espectacular, se ve la palabra "TONY" en letras mayúsculas color rojo, "RODRIGUEZ" en letras mayúsculas color negro, "CANDIDATO PRESIDENTE MUNICIPAL TLALNEPANTLA" en letras mayúsculas color negro y en diferentes tamaños de fuente, en la parte derecha del espectacular la leyenda "CON RUMBO" en letras mayúsculas color negro y "FIRME" en letras mayúsculas color rojo, "FUERZA Y CORAZÓN POR" en letras mayúsculas color negro y la O de la palabra corazón, en forma de corazón, "EDOMÉX" en letras negras y la última letra, la X encerrada en un corazón y pintada con los colores, azul, amarillo, rojo y turquesa. Y cuatro círculos el primero de color azul con la palabra "PAN" en color blanco, el segundo círculo dividido en tres partes, la primera de color verde con la letra "P" en mayúscula color blanco, la parte media de color blanco con la letra "R" en mayúscula en color negro y la parte

final de color rojo con la letra "I" en mayúscula en color blanco, el segundo círculo de color amarillo con un sol azteca y la palabra "PRO" en color negro ambos, el cuarto círculo en color turquesa con la letra "N" estilizada, y la palabra "ueva" "alianza" "Estado de México" en letras minúsculas y mayúsculas color blanco, para mayor ilustración se adjunta imagen.



CUARTO. Sobre avenida de los Maestros esquina calle Mariano Escobedo, en dirección de oriente a poniente, colonia Lomas de San Andrés Ateneo, C.P.54040, en el municipio de Tlalnepantla de Baz, Estado de México, para mayor referencia pasando el negocio Mar Mich, Refacciones Eléctricas, (19°32'19.6"N 99°13'32.3"W). Se encuentra propaganda electoral en la parte superior del puente peatonal, en un espectacular de aproximadamente 12 (doce) metros de ancho por 2 (dos) metros de alto, cuyo contenido es: en su parte izquierda la imagen de un hombre de aproximadamente 50 años, que viste camisa blanca y chaleco rojo, con la mano derecha en forma de puño, en el centro del espectacular, se ve la palabra "TONY" en letras mayúsculas color rojo, "RODRIGUEZ" en letras mayúsculas color negro, "CANDIDATO PRESIDENTE MUNICIPAL TLALNEPANTLA" en letras mayúsculas color negro y en diferentes tamaños de fuente, en la parte derecha del espectacular la leyenda "CON RUMBO" en letras mayúsculas color negro y "FIRME" en letras mayúsculas color rojo, "FUERZA Y CORAZÓN POR" en letras mayúsculas color negro y la O de la palabra corazón, en forma de corazón, "EDOMÉX" en letras negras y la última letra, la X encerrada en un corazón y pintada con los colores, azul, amarillo, rojo y turquesa. Y cuatro círculos el primero de color azul con la palabra "PAN" en color blanco, el segundo círculo dividido en tres partes, la primera de color verde con la letra "P" en mayúscula color blanco, la parte media de color blanco con la letra "R" en mayúscula en color negro y la parte final de color rojo con la letra "I" en mayúscula en color blanco, el segundo círculo de color amarillo con un sol azteca y la palabra "PRO" en color negro ambos, el cuarto círculo en color turquesa con la letra "N" estilizada, y la palabra "ueva" "alianza" "Estado de México" en letras minúsculas y mayúsculas color blanco, para mayor ilustración se adjunta imagen.



QUINTO. Sobre avenida de los Maestros No. 72, casi esquina avenida del trabajo, en dirección de oriente a poniente, colonia Lomas de San Andrés Ateneo, C. P .54040, en el municipio de Tlalnepantla de Baz, Estado de México, para mayor referencia en la parte superior de los negocios: Uniformes León y Pilgrim's, (19°32'21.5"N 99°13'37.7"W). Se encuentra propaganda electoral en la parte superior del inmueble, en un espectacular de aproximadamente 12 (doce) metros de ancho por 10 (diez) metros de alto, cuyo contenido es: en su parte izquierda la imagen de un hombre de aproximadamente 50 años, que viste camisa blanca y chaleco rojo, con la mano derecha en forma de puño, en la parte derecha, del espectacular la leyenda "CON RUMBO" en letras mayúsculas color negro y "FIRME" en letras mayúsculas color rojo, continuando hacia abajo, se ve la palabra "TONY" en letras mayúsculas color rojo, "RODRIGUEZ" en letras mayúsculas color negro, "CANDIDATO PRESIDENTE MUNICIPAL TLALNEPANTLA" en letras mayúsculas color negro y en diferentes tamaños de fuente y en la parte baja derecha, de izquierda a derecha, se lee "FUERZA Y CORAZÓN POR" en letras mayúsculas color negro y la O de la palabra corazón, en forma de corazón, "EDOMÉX" en letras negras y la última letra, la X encerrada en un corazón y pintada con los colores, azul, amarillo, rojo y turquesa. Y cuatro círculos el primero de color azul con la palabra "PAN" en color blanco, el segundo círculo dividido en tres partes, la primera de color verde con la letra "P" en mayúscula color blanco, la parte media de color blanco con la letra "R" en mayúscula en color negro y la parte final de color rojo con la letra "I" en mayúscula en color blanco, el segundo círculo de color amarillo con un sol azteca y la palabra "PRO" en color negro ambos, el cuarto círculo en color turquesa con la letra "N" estilizada, y la palabra "ueva" "alianza" "Estado de México" en letras minúsculas y mayúsculas color blanco, para mayor ilustración se adjunta imagen.



SEXTO. Sobre avenida de los Maestros esquina calle Puertos Mexicanos, en dirección de poniente a oriente, colonia Lomas de San Andrés Ateneo, C.P.54040, en el municipio de Tlalnepantla de Baz, Estado de México, para mayor referencia, frente a la panadería Lecaroz, {19°32'29.6"N 99°13'57.5"W), Se encuentra propaganda electoral en la parte superior del puente peatonal, en un espectacular de aproximadamente 12 (doce) metros de ancho por 2 {dos) metros de alto, cuyo contenido es: en su parte izquierda la imagen de un hombre de aproximadamente 50 años, que viste camisa blanca y chaleco azul marino, con la mano derecha en forma de puño, en el centro del espectacular, se ve la palabra "TONY" en letras mayúsculas color rojo, "RODRIGUEZ" en letras mayúsculas color negro, "CANDIDATO PRESIDENTE MUNICIPAL

TLALNEPANTLA" en letras mayúsculas color negro y en diferentes tamaños de fuente, en la parte derecha del espectacular la leyenda "CON RUMBO" en letras mayúsculas color negro y "FIRME" en letras mayúsculas color rojo, "FUERZA Y CORAZÓN POR" en letras mayúsculas color negro y la O de la palabra corazón, en forma de corazón, "EDOMÉX" en letras negras y la última letra, la X encerrada en un corazón y pintada con los colores, azul, amarillo, rojo y turquesa. Y cuatro círculos el primero de color azul con la palabra "PAN" en color blanco, el segundo círculo dividido en tres partes, la primera de color verde con la letra "P" en mayúscula color blanco, la parte media de color blanco con la letra "R" en mayúscula en color negro y la parte final de color rojo con la letra "I" en mayúscula en color blanco, el segundo círculo de color amarillo con un sol azteca y la palabra "PRO" en color negro ambos, el cuarto círculo en color turquesa con la letra "N" estilizada, y la palabra "ueva" "alianza" "Estado de México" en letras minúsculas y mayúsculas color blanco, para mayor ilustración se adjunta imagen.



SEPTIMO. Sobre avenida Convento de Santa Mónica esquina avenida Convento de Tepotzotlán, en dirección de sur a norte, fraccionamiento Jardines de Santa Mónica, C.P.54050, en el municipio de Tlalnepantla de Baz, Estado de México, para mayor referencia a un costado de la tienda 38, (19°31'50.8"N 99°13'27.0"W). Se encuentra propaganda electoral en la parte superior del puente peatonal, en un espectacular de aproximadamente 12 (doce) metros de ancho por 2 (dos) metros de alto, cuyo contenido es: en su parte izquierda la imagen de un hombre de aproximadamente 50 años, que viste camisa blanca y chaleco rojo, con la mano derecha en forma de puño, en el centro del espectacular, se ve la palabra "TONY" en letras mayúsculas color rojo, "RODRIGUEZ" en letras mayúsculas color negro, "CANDIDATO PRESIDENTE MUNICIPAL TLALNEPANTLA" en letras mayúsculas color negro y en diferentes tamaños de fuente, en la parte derecha del espectacular la leyenda "CON RUMBO" en letras mayúsculas color negro y "FIRME" en letras mayúsculas color rojo, "FUERZA Y CORAZÓN POR" en letras mayúsculas color negro y la O de la palabra corazón, en forma de corazón, "EDOMÉX" en letras negras y la última letra, la X encerrada en un corazón y pintada con los colores, azul, amarillo, rojo y turquesa. Y cuatro círculos el primero de color azul con la palabra "PAN" en color blanco, el segundo círculo dividido en tres partes, la primera de color verde con la letra "P" en mayúscula color blanco, la parte media de color blanco con la letra "R" en mayúscula en color negro y la parte final de color rojo con la letra "I" en mayúscula en color blanco, el segundo círculo de color amarillo con un sol azteca y la palabra "PRO" en color negro ambos, el cuarto círculo en color turquesa con la letra "N" estilizada, y la palabra

"ueva" "alianza" "Estado de México" en letras minúsculas y mayúsculas color blanco, para mayor ilustración se adjunta imagen.



OCTAVO. Sobre avenida Mario Colin bajo puente con Periférico Boulevard Manuel Ávila Camacho, en dirección de poniente a oriente, Pueblo de San Andrés Ateneo, C.P.54040, en el municipio de Tlalnepantla de Baz, Estado de México, para mayor referencia a un costado de plaza Sentura, (19°32'22.0"N 99°12'55.1"W), Se encuentra propaganda electoral en el bajo puente vehicular, en un espectacular de aproximadamente 6 (seis) metros de ancho por 2.5 (dos y medio) metros de alto, cuyo contenido es: en su parte izquierda la imagen de un hombre de aproximadamente 50 años, que viste camisa blanca y chaleco rojo, con la mano derecha en forma de puño, en la parte derecha, del espectacular, se ve la palabra "TONY" en letras mayúsculas color rojo, "RODRIGUEZ" en letras mayúsculas color negro, "CANDIDATO PRESIDENTE MUNICIPAL TLALNEPANTLA" en letras mayúsculas color negro y en diferentes tamaños de fuente, en la parte media la leyenda "CON RUMBO" en letras mayúsculas color negro y "FIRME" en letras mayúsculas color rojo, continuando hacia abajo, de izquierda a derecha, se lee "FUERZA Y CORAZÓN POR" en letras mayúsculas color negro y la O de la palabra corazón, en forma de corazón, "EDOMÉX" en letras negras y la última letra, la X encerrada en un corazón y pintada con los colores, azul, amarillo, rojo y turquesa. Y cuatro círculos el primero de color azul con la palabra "PAN" en color blanco, el segundo círculo dividido en tres partes, la primera de color verde con la letra "P" en mayúscula color blanco, la parte media de color blanco con la letra "R" en mayúscula en color negro y la parte final de color rojo con la letra "I" en mayúscula en color blanco, el segundo círculo de color amarillo con un sol azteca y la palabra "PRD" en color negro ambos, el cuarto círculo en color turquesa con la letra "N" estilizada, y la palabra "ueva" "alianza" "Estado de México" en letras minúsculas y mayúsculas color blanco, para mayor ilustración se adjunta imagen.

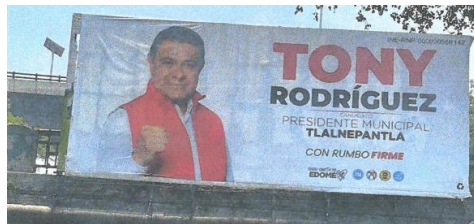

NOVENO. Sobre avenida Mario Colin esquina avenida Gustavo Baz, en dirección sur a norte, zona industrial La loma, C.P.54060, en el municipio de

Tlalnepantla de Baz, Estado de México, para mayor referencia la base del espectacular se encuentra en el camellón, a un costado de la plaza Fashion Mall, (19°32'14.B"N 99°12'26.3"W). Se encuentra propaganda electoral, en un espectacular de aproximadamente 12 (doce) metros de ancho por 10 (diez) metros de alto, cuyo contenido es: en su parte izquierda la imagen de un hombre de aproximadamente 50 años, que viste camisa blanca y chaleco rojo, con la mano derecha en forma de puño, en la parte derecha, del espectacular la leyenda "CON RUMBO" en letras mayúsculas color negro y "FIRME" en letras mayúsculas color rojo, continuando hacia abajo, se ve la palabra "TONY" en letras mayúsculas color rojo, "RODRIGUEZ" en letras mayúsculas color negro, "CANDIDATO PRESIDENTE MUNICIPAL TLALNEPANTLA" en letras mayúsculas color negro y en diferentes tamaños de fuente y en la parte baja derecha, de izquierda a derecha, se lee "FUERZA Y CORAZÓN POR" en letras mayúsculas color negro y la O de la palabra corazón, en forma de corazón, "EDOMÉX" en letras negras y la última letra, la X encerrada en un corazón y pintada con los colores, azul, amarillo, rojo y turquesa. Y cuatro círculos el primero de color azul con la palabra "PAN" en color blanco, el segundo círculo dividido en tres partes, la primera de color verde con la letra "P" en mayúscula color blanco, la parte media de color blanco con la letra "R" en mayúscula en color negro y la parte final de color rojo con la letra "I" en mayúscula en color blanco, el segundo círculo de color amarillo con un sol azteca y la palabra "PRO" en color negro ambos, el cuarto círculo en color turquesa con la letra "N" estilizada, y la palabra "ueva" "alianza" "Estado de México" en letras minúsculas y mayúsculas color blanco, para mayor ilustración se adjunta imagen.



DECIMO. Sobre avenida Mario Colin esquina calle Temazcal, en dirección de poniente a oriente, colonia centro, C.P.54000, en el municipio de Tlalnepantla de Baz, Estado de México, para mayor referencia, frente a la empresa de Sayer Lack, (19°32'29.6"N 99°13'57.S"W), Se encuentra propaganda electoral en la parte superior del puente peatonal, del lado izquierdo del puente, en un espectacular de aproximadamente 12 (doce) metros de ancho por 2 (dos) metros de alto, cuyo contenido es: en su parte izquierda la imagen de un hombre de aproximadamente 50 años, que viste camisa blanca y chaleco azul marino, con la mano derecha en forma de puño, en el centro del espectacular, se ve la palabra "TONY" en letras mayúsculas color rojo, "RODRIGUEZ" en letras mayúsculas color negro, "CANDIDATO PRESIDENTE MUNICIPAL TLALNEPANTLA" en letras mayúsculas color negro y en diferentes tamaños de fuente, en la parte derecha del espectacular la leyenda "CON RUMBO" en

letras mayúsculas color negro y "FIRME" en letras mayúsculas color rojo, "FUERZA Y CORAZÓN POR" en letras mayúsculas color negro y la O de la palabra corazón, en forma de corazón, "EDOMÉX" en letras negras y la última letra, la X encerrada en un corazón y pintada con los colores, azul, amarillo, rojo y turquesa. Y cuatro círculos el primero de color azul con la palabra "PAN" en color blanco, el segundo círculo dividido en tres partes, la primera de color verde con la letra "P" en mayúscula color blanco, la parte media de color blanco con la letra "R" en mayúscula en color negro y la parte final de color rojo con la letra "I" en mayúscula en color blanco, el segundo círculo de color amarillo con un sol azteca y la palabra "PRD" en color negro ambos, el cuarto círculo en color turquesa con la letra "N" estilizada, y la palabra "ueva" "alianza" "Estado de México" en letras minúsculas y mayúsculas color blanco, para mayor ilustración se adjunta imagen.



DECIMO PRIMERO. Sobre avenida Mario Colin esquina calle Temazcal, en dirección de poniente a oriente, colonia centro, C.P.54000, en el municipio de Tlalnepantla de Baz, Estado de México, para mayor referencia, frente la empresa de Sayer Lack, (19°32'29.6"N 99°13'57 .5"W), Se encuentra propaganda electoral en la parte superior del puente peatonal, del lado derecho del puente, en un espectacular de aproximadamente 12 (doce) metros de ancho por 2 (dos) metros de alto, cuyo contenido es: en su parte izquierda la imagen de un hombre de aproximadamente 50 años, que viste camisa blanca y chaleco rojo, con la mano derecha en forma de puño, en el centro del espectacular, se ve la palabra "TONY" en letras mayúsculas color rojo, "RODRIGUEZ" en letras mayúsculas color negro, "CANDIDATO PRESIDENTE MUNICIPAL TLALNEPANTLA" en letras mayúsculas color negro y en diferentes tamaños de fuente, en la parte derecha del espectacular la leyenda "CON RUMBO" en letras mayúsculas color negro y "FIRME" en letras mayúsculas color rojo, "FUERZA Y CORAZÓN POR" en letras mayúsculas color negro y la O de la palabra corazón, en forma de corazón, "EDOMÉX" en letras negras y la última letra, la X encerrada en un corazón y pintada con los colores, azul, amarillo, rojo y turquesa. Y cuatro círculos el primero de color azul con la palabra "PAN" en color blanco, el segundo círculo dividido en tres partes, la primera de color verde con la letra "P" en mayúscula color blanco, la parte media de color blanco con la letra "R" en mayúscula en color negro y la parte final de color rojo con la letra "I" en mayúscula en color blanco, el segundo círculo de color amarillo con un sol azteca y la palabra "PRO" en color negro ambos, el cuarto círculo en color turquesa con la letra "N" estilizada, y la palabra "ueva" "alianza" "Estado de México" en letras minúsculas y mayúsculas color blanco, para mayor ilustración se adjunta imagen.



DECIMO SEGUNDO. Sobre avenida Mario Colin esquina calle Temazcal, en dirección de oriente a poniente, colonia centro, C.P.54000, en el municipio de Tlalnepantla de Baz, Estado de México, para mayor referencia, frente la barda con propaganda de Sayer Lack, (19°32'29.6"N 99°13'57.S"W), Se encuentra propaganda electoral en la parte superior del puente peatonal, del lado izquierdo del puente, en un espectacular de aproximadamente 12 (doce) metros de ancho por 2 (dos) metros de alto, cuyo contenido es: en su parte izquierda la imagen de un hombre de aproximadamente 50 años, que viste camisa blanca y chaleco azul marino, con la mano derecha en forma de puño, en el centro del espectacular, se ve la palabra "TONY" en letras mayúsculas color rojo, "RODRIGUEZ" en letras mayúsculas color negro, "CANDIDATO PRESIDENTE MUNICIPAL TLALNEPANTLA" en letras mayúsculas color negro y en diferentes tamaños de fuente, en la parte derecha del espectacular la leyenda "CON RUMBO" en letras mayúsculas color negro y "FIRME" en letras mayúsculas color rojo, "FUERZA Y CORAZÓN POR" en letras mayúsculas color negro y la O de la palabra corazón, en forma de corazón, "EDOMÉX" en letras negras y la última letra, la X encerrada en un corazón y pintada con los colores, azul, amarillo, rojo y turquesa. Y cuatro círculos el primero de color azul con la palabra "PAN" en color blanco, el segundo círculo dividido en tres partes, la primera de color verde con la letra "P" en mayúscula color blanco, la parte media de color blanco con la letra "R" en mayúscula en color negro y la parte final de color rojo con la letra "r" en mayúscula en color blanco, el segundo círculo de color amarillo con un sol azteca y la palabra "PRO" en color negro ambos, el cuarto círculo en color turquesa con la letra "N" estilizada, y la palabra "ueva" "alianza" "Estado de México" en letras minúsculas y mayúsculas color blanco, para mayor ilustración se adjunta imagen.



DECIMO TERCERO. Sobre avenida Mario Colin esquina calle Temazcal, en dirección de poniente a oriente, colonia centro, C.P.54000, en el municipio de Tlalnepantla de Baz, Estado de México, para mayor referencia, frente la barda

con propaganda de Sayer Lack, (19°32'29.6"N 99°13'57.S"W), Se encuentra propaganda electoral en la parte superior del puente peatonal, del lado derecho del puente, en un espectacular de aproximadamente 12 (doce) metros de ancho por 2 (dos) metros de alto, cuyo contenido es: en su parte izquierda la imagen de un hombre de aproximadamente 50 años, que viste camisa blanca y chaleco rojo, con la mano derecha en forma de puño, en el centro del espectacular, se ve la palabra "TONY" en letras mayúsculas color rojo, "RODRIGUEZ" en letras mayúsculas color negro, "CANDIDATO PRESIDENTE MUNICIPAL TLALNEPANTLA" en letras mayúsculas color negro y en diferentes tamaños de fuente, en la parte derecha del espectacular la leyenda "CON RUMBO" en letras mayúsculas color negro y "FIRME" en letras mayúsculas color rojo, "FUERZA Y CORAZÓN POR" en letras mayúsculas color negro y la O de la palabra corazón, en forma de corazón, "EDOMÉX" en letras negras y la última letra, la X encerrada en un corazón y pintada con los colores, azul, amarillo, rojo y turquesa. Y cuatro círculos el primero de color azul con la palabra "PAN" en color blanco, el segundo círculo dividido en tres partes, la primera de color verde cqri la letra "P" en mayúscula color blanco, la parte media de color blanco con la letra "R" en mayúscula en color negro y la parte final de color rojo con la letra "I" en mayúscula en color blanco, el segundo círculo de color amarillo con un sol azteca y la palabra "PRD" en color negro ambos, el cuarto círculo en color turquesa con la letra "N" estilizada, y la palabra "ueva" "alianza" "Estado de México" en letras minúsculas y mayúsculas color blanco, para mayor ilustración se adjunta imagen.



DECIMOCUARTO. Sobre avenida Mario Colin esquina calle Dr. Luis Z. Magallanes M., en dirección oriente a poniente, colonia Centro, C.P.54000, en el municipio de Tlalnepantla de Baz, Estado de México, para mayor a un costado del edificio de PROFECO, (19°32'10.1"N 99°11 '53.4"W). Se encuentra propaganda electoral, en un espectacular de aproximadamente 12 (doce) metros de ancho por 10 (diez) metros de alto, cuyo contenido es: en su parte izquierda la imagen de un hombre de aproximadamente 50 años, que viste camisa blanca y chaleco rojo, con la mano derecha en forma de puño, en la parte derecha, del espectacular la leyenda "CON RUMBO" en letras mayúsculas color negro y "FIRME" en letras mayúsculas color rojo, continuando hacia abajo, se ve la palabra "TONY" en letras mayúsculas color rojo, "RODRIGUEZ" en letras mayúsculas color negro, "CANDIDATO PRESIDENTE MUNICIPAL TLALNEPANTLA" en letras mayúsculas color negro y en diferentes tamaños de fuente y en la parte baja derecha, de izquierda a derecha, lee "FUERZA Y CORAZÓN POR" en letras mayúsculas

color negro y la O de la palabra corazón, en forma de corazón, "EDOMÉX" en letras negras y la última letra, la X encerrada en un corazón y pintada con los colores, azul, amarillo, rojo y turquesa. Y cuatro círculos el primero de color azul con la palabra "PAN" en color blanco, el segundo círculo dividido en tres partes, la primera de color verde con la letra "P" en mayúscula color blanco, la parte media de color blanco con la letra "R" en mayúscula en color negro y la parte final de color rojo con la letra "I" en mayúscula en color blanco, el segundo círculo de color amarillo con un sol azteca y la palabra "PRD" en color negro ambos, el cuarto círculo en color turquesa con la letra "N" estilizada, y la palabra "Nueva" "alianza" "Estado de México" en letras minúsculas y mayúsculas color blanco, para mayor ilustración se adjunta imagen.



DECIMO QUINTO. Sobre avenida Mario Colin esquina calle Vallarta, en dirección de poniente a oriente, colonia Centro, C. P .54000, en el municipio de Tlalnepantla de Baz, Estado de México, para mayor referencia, en la parte trasera del "Centro de la cultura y las artes José Emilio Pachaco", (19°32'09.S"N 99°11'45.7"W), Se encuentra propaganda electoral en la parte superior del puente peatonal, del lado derecho del puente, en un espectacular de aproximadamente 12 (doce) metros de ancho por 2 (dos) metros de alto, cuyo contenido es: en su parte izquierda la imagen de un hombre de aproximadamente 50 años, que viste camisa blanca y chaleco azul marino, con la mano derecha en forma de puño, en el centro del espectacular, se ve la palabra "TONY" en letras mayúsculas color rojo, "RODRIGUEZ" en letras mayúsculas color negro, "CANDIDATO PRESIDENTE MUNICIPAL TLALNEPANTLA" en letras mayúsculas color negro y en diferentes tamaños de fuente, en la parte derecha del espectacular la leyenda "CON RUMBO" en letras mayúsculas color negro y "FIRME" en letras mayúsculas color rojo, "FUERZA Y CORAZÓN POR" en letras mayúsculas color negro y la O de la palabra corazón, en forma de corazón, "EDOMÉX" en letras negras y la última letra, la X encerrada en un corazón y pintada con los colores, azul, amarillo, rojo y turquesa. Y cuatro círculos el primero de color azul con la palabra "PAN" en color blanco, el segundo círculo dividido en tres partes, la primera de color verde con la letra "P" en mayúscula color blanco, la parte media de color blanco con la letra "R" en mayúscula en color negro y la parte final de color rojo con la letra "I" en mayúscula en color blanco, el segundo círculo de color amarillo con un sol azteca y la palabra "PRO" en color negro ambos, el cuarto círculo en color turquesa con la letra "N" estilizada, y la palabra "Nueva" "alianza" "Estado de México" en letras minúsculas y mayúsculas color blanco, para mayor ilustración se adjunta imagen.



DECIMO SEXTO. Sobre avenida Mario Colin esquina calle Vallarta, en dirección de oriente a poniente, colonia centro, C.P.54000, en el municipio de TlalnepanTLA de Baz, Estado de México, para mayor referencia, en la parte trasera del "Centro de la cultura y las artes José Emilio Pacheco", (19°32'09.S"N 99°11'45.7"W), Se encuentra propaganda electoral en la parte superior del puente peatonal, del lado derecho del puente, en un espectacular de aproximadamente 12 (doce) metros de ancho por 2 (dos) metros de alto, cuyo contenido es: en su parte izquierda la imagen de un hombre de aproximadamente 50 años, que viste camisa blanca y chaleco rojo, con la mano derecha en forma de puño, en el centro del espectacular, se ve la palabra "TONY" en letras mayúsculas color rojo, "RODRIGUEZ" en letras mayúsculas color negro, "CANDIDATO PRESIDENTE MUNICIPAL TLALNEPANTLA" en letras mayúsculas color negro y en diferentes tamaños de fuente, en la parte derecha del espectacular la leyenda "CON RUMBO" en letras mayúsculas color negro y "FIRME" en letras mayúsculas color rojo, "FUERZA Y CORAZÓN POR" en letras mayúsculas color negro y la O de la palabra corazón, en forma de corazón, "EDOMÉX" en letras negras y la última letra, la X encerrada en un corazón y pintada con los colores, azul, amarillo, rojo y turquesa. Y cuatro círculos el primero de color azul con la palabra "PAN" en color blanco, el segundo círculo dividido en tres partes, la primera de color verde con la letra "P" en mayúscula color blanco, la parte media de color blanco con la letra "R" en mayúscula en color negro y la parte final de color rojo con la letra "I" en mayúscula en color blanco, el segundo círculo de color amarillo con un sol azteca y la palabra "PRD" en color negro ambos, el cuarto círculo en color turquesa con la letra "N" estilizada, y la palabra "Nueva" "alianza" "Estado de México" en letras minúsculas y mayúsculas color blanco, para mayor ilustración se adjunta imagen.



DECIMO SEPTIMO. Sobre avenida Mario Colin, colonia Centro, C.P.54000, en el municipio de Tlalnepantla de Baz, Estado de México. En edificio color verde de cuatro niveles, que se visualiza de poniente a oriente, para mayor referencia entre la calle de Porfirio Diaz y calle privada Vicente Guerrero, existe un espectacular con propaganda electoral, con medidas aproximadas de 6 (seis) metros de ancho por 10 (diez) metros de largo, cuyo contenido es: "TONY" en letras mayúsculas color rojo, "RODRIGUEZ" en letras mayúsculas color negro, "CANDIDATO PRESIDENTE MUNICIPAL TLALNEPANTLA" en letras mayúsculas color negro en diferentes tamaños de fuente, en su parte baja izquierda la imagen de un hombre de aproximadamente 50 años que viste camisa blanca y chaleco rojo, con la mano derecha en forma de puño, y a su lado derecho la leyenda "CON RUMBO" en letras mayúsculas color negro y "FIRME" en letras mayúsculas color rojo, "FUERZA Y CORAZÓN POR" en letras mayúsculas color negro y la O de la palabra corazón, en forma de corazón, "EDOMÉX" en letras negras y la última letra, la X encerrada en un corazón y pintada con los colores, azul, amarillo, rojo y turquesa. Y cuatro círculos el primero de color azul con la palabra "PAN" en color blanco, el segundo círculo dividido en tres partes, la primera de color verde con la letra "P" en mayúscula color blanco, la parte media de color blanco con la letra "R" en mayúscula en color negro y la parte final de color rojo con la letra "I" en mayúscula en color blanco, el segundo círculo de color amarillo con un sol azteca y la palabra "PRO" en color negro ambos, el cuarto círculo en color turquesa con la letra "N" estilizada, y la palabra "Nueva" "alianza" "Estado de México" en letras minúsculas y mayúsculas color blanco, y en la parte de abajo la palabra "VOTA" en letras mayúsculas color negro, un cuadro dividido en tres, la primera parte en color gris y sobre él un tercio de círculo en color verde y la letra mayúscula "P", el siguiente tercio de cuadro en color blanco y la letra "R" en color negro y la tercera parte del cuadro en color gris y sobre él un tercio de círculo en color rojo y la letra "I" mayúscula en color blanco, debajo el cuadro la leyenda "2 de junio" en color negro, para mayor ilustración se adjunta imagen.



DECIMO OCTAVO. Sobre avenida Mario Colin al cruce con puente vehicular de Avenida Toltecas, en dirección de poniente a oriente, fraccionamiento Industrial Los Reyes, C.P.54073, en el municipio de Tlalnepantla de Baz, Estado de México, para mayor referencia, a un costado de la tienda de autoservicio Soriana, (19°32'05.6"N 99°11'22.3"W), Se encuentra propaganda electoral en el puente vehicular, un espectacular de aproximadamente 12 (doce) metros de ancho por 2 (dos) metros de alto, cuyo contenido es: en su parte izquierda la imagen de un hombre de aproximadamente 50 años, que

viste camisa blanca y chaleco rojo, con la mano derecha en forma de puño, en el centro del espectacular, se ve la palabra "TONY" en letras mayúsculas color rojo, "RODRIGUEZ" en letras mayúsculas color negro, "CANDIDATO PRESIDENTE MUNICIPAL TLALNEPANTLA" en letras mayúsculas color negro y en diferentes tamaños de fuente, en la parte derecha del espectacular la leyenda "CON RUMBO" en letras mayúsculas color negro y "FIRME" en letras mayúsculas color rojo, "FUERZA Y CORAZÓN POR" en letras mayúsculas color negro y la O de la palabra corazón, en forma de corazón, "EDOMÉX" en letras negras y la última letra, la X encerrada en un corazón y pintada con los colores, azul, amarillo, rojo y turquesa. Y cuatro círculos el primero de color azul con la palabra "PAN" en color blanco, el segundo círculo dividido en tres partes, la primera de color verde con la letra "P" en mayúscula color blanco, la parte media de color blanco con la letra "R" en mayúscula en color negro y la parte final de color rojo con la letra "I" en mayúscula en color blanco, el segundo círculo de color amarillo con un sol azteca y la palabra "PRO" en color negro ambos, el cuarto círculo en color turquesa con la letra "N" estilizada, y la palabra "ueva" "alianza" "Estado de México" en letras minúsculas y mayúsculas color blanco, para mayor ilustración se adjunta imagen.

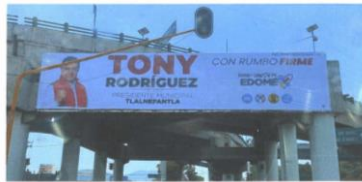

DECIMO NOVENO. Sobre avenida Mario Colín al cruce con puente vehicular de Avenida Toltecas, en dirección de oriente a poniente, colonia San Javier, C.P.54073, en el municipio de Tlalnepantla de Baz, Estado de México, para mayor referencia, a un costado de la tienda de autoservicio Soriana, (19°32'06.S"N 99° 11 '21.S"W), Se encuentra propaganda electoral en el puente vehicular, un espectacular de aproximadamente 12 (doce) metros de ancho por 2 (dos) metros de alto, cuyo contenido es: en su parte izquierda la imagen de un hombre de aproximadamente 50 años, que viste camisa blanca y chaleco rojo, con la mano derecha en forma de puño, en el centro del espectacular, se ve la palabra "TONY" en letras mayúsculas color rojo, "RODRIGUEZ" en letras mayúsculas color negro, "CANDIDATO PRESIDENTE MUNICIPAL TLALNEPANTLA" en letras mayúsculas color negro y en diferentes tamaños de fuente, en la parte derecha del espectacular la leyenda "CON RUMBO" en letras mayúsculas color negro y "FIRME" en letras mayúsculas color rojo, "FUERZA Y CORAZÓN POR" en letras mayúsculas color negro y la O de la palabra corazón, en forma de corazón, "EDOMÉX" en letras negras y la última letra, la X encerrada en un corazón y pintada con los colores, azul, amarillo, rojo y turquesa. Y cuatro círculos el primero de color azul con la palabra "PAN" en color blanco, el segundo círculo dividido en tres partes, la primera de color verde con la letra "P" en mayúscula color blanco, la parte media de color blanco con la letra "R" en mayúscula en color negro y la parte final de color rojo con la

letra "I" en mayúscula en color blanco, el segundo círculo de color amarillo con un sol azteca y la palabra "PRO" en color negro ambos, el cuarto círculo en color turquesa con la letra "N" estilizada, y la palabra "ueva" "alianza" "Estado de México" en letras minúsculas y mayúsculas color blanco, para mayor ilustración se adjunta imagen.



VIGESIMO. Sobre avenida Mario Colin esquina Constituyentes de 1917, en dirección de poniente a oriente, colonia La Comunidad, C.P.54070, en el municipio de Tlalnepantla de Baz, Estado de México, para mayor referencia al costado derecho del Instituto Tecnológico de Tlalnepantla, (19°32'03.3"N 99°11'13.1"W), Se encuentra propaganda electoral en el puente peatonal, en un espectacular de aproximadamente 12 (doce) metros de ancho por 2 (dos) metros de alto, cuyo contenido es: en su parte izquierda se ve la palabra "TONY" en letras mayúsculas color rojo, "RODRIGUEZ" en letras mayúsculas color negro y posteriormente la imagen de un hombre de aproximadamente 50 años, que viste camisa blanca y chaleco rojo, y en la parte derecha del espectacular, "CANDIDATO PRESIDENTE MUNICIPAL TLALNEPANTLA" en letras mayúsculas color negro y en diferentes tamaños de fuente, "CON RUMBO" en letras mayúsculas color negro y "FIRME" en letras mayúsculas color rojo, "FUERZA Y CORAZÓN POR" en letras mayúsculas color negro y la O de la palabra corazón, en forma de corazón, "EDOMÉX" en letras negras y la última letra, la X encerrada en un corazón y pintada con los colores, azul, amarillo, rojo y turquesa. Y cuatro círculos el primero de color azul con la palabra "PAN" en color blanco, el segundo círculo dividido en tres partes, la primera de color verde con la letra "P" en mayúscula color blanco, la parte media de color blanco con la letra "R" en mayúscula en color negro y la parte final de color rojo con la letra "I" en mayúscula en color blanco, el segundo círculo de color amarillo con un sol azteca y la palabra "PRD" en color negro ambos, el cuarto círculo en color turquesa con la letra "N" estilizada, y la palabra "ueva" "alianza" "Estado de México" en letras minúsculas y mayúsculas color blanco, para mayor ilustración se adjunta imagen.



VIGESIMO PRIMERO. Sobre avenida Mario Colín casi esquina avenida Jesús Reyes Heróles, en dirección de poniente a oriente, colonia Miraflores, C.P.54160, en el municipio de Tlalnepantla de Baz, Estado de México, para mayor referencia, antes de llegar al puente vehicular de Jesús Reyes Heróles, (19°31'59.3"N 99°10'52.6"W), Se encuentra propaganda electoral en el puente peatonal, en un espectacular de aproximadamente 12 (doce) metros de ancho por 2 (dos) metros de alto, cuyo contenido es: en su parte izquierda se ve la imagen de un hombre de aproximadamente 50 años, que viste camisa blanca y chaleco rojo, la palabra "TONY" en letras mayúsculas color rojo, "RODRIGUEZ" en letras mayúsculas color negro y posteriormente, y en la parte derecha del espectacular, "CANDIDATO PRESIDENTE MUNICIPAL TLALNEPANTLA" en letras mayúsculas color negro y en diferentes tamaños de fuente, "CON RUMBO" en letras mayúsculas color negro y "FIRME" en letras mayúsculas color rojo, "FUERZA Y CORAZÓN POR" en letras mayúsculas color negro y la O de la palabra corazón, en forma de corazón, "EDOM ÉX" en letras negras y la última letra, la X encerrada en un corazón y pintada con los colores, azul, amarillo, rojo y turquesa. Y cuatro círculos el primero de color azul con la palabra "PAN" en color blanco, el segundo círculo dividido en tres partes, la primera de color verde con la letra "P" en mayúscula color blanco, la parte media de color blanco con la letra "R" en mayúscula en color negro y la parte final de color rojo con la letra "I" en mayúscula en color blanco, el segundo círculo de color amarillo con un sol azteca y la palabra "PRD" en color negro ambos, el cuarto círculo en color turquesa con la letra "N" estilizada, y la palabra "Nueva" "alianza" "Estado de México" en letras minúsculas y mayúsculas color blanco, para mayor ilustración se adjunta imagen.



VIGESIMO SEGUNDO. Sobre avenida Mario Colín, en dirección de oriente a poniente, fraccionamiento Valle Ceylán, C.P.54150, en el municipio de Tlalnepantla de Baz, Estado de México, para mayor referencia, pasando el puente vehicular de avenida Jesús Reyes Heróles, (19°31'59.3"N 99°10'52.6"W), Se encuentra propaganda electoral en el puente peatonal, en un espectacular de aproximadamente 12 (doce) metros de ancho por 2 (dos) metros de alto, cuyo contenido es: en su parte izquierda se ve la imagen de un hombre de aproximadamente 50 años, que viste camisa blanca y chaleco azul, la palabra "TONY" en letras mayúsculas color rojo, "RODRIGUEZ" en letras mayúsculas color negro y posteriormente, y en la parte derecha del espectacular, "CANDIDATO PRESIDENTE MUNICIPAL TLALNEPANTLA" en letras mayúsculas color negro y en diferentes tamaños de fuente, "CON

RUMBO" en letras mayúsculas color negro y "FIRME" en letras mayúsculas color rojo, "FUERZA Y CORAZÓN POR" en letras mayúsculas color negro y la O de la palabra corazón, en forma de corazón, "EDOMÉX" en letras negras y la última letra, la X encerrada en un corazón y pintada con los colores, azul, amarillo, rojo y turquesa. Y cuatro círculos el primero de color azul con la palabra "PAN" en color blanco, el segundo círculo dividido en tres partes, la primera de color verde con la letra "P" en mayúscula color blanco, la parte media de color blanco con la letra "R" en mayúscula en color negro y la parte final de color rojo con la letra "I" en mayúscula en color blanco, el segundo círculo de color amarillo con un sol azteca y la palabra "PRO" en color negro ambos, el cuarto círculo en color turquesa con la letra "N" estilizada, y la palabra "Nueva" "alianza" "Estado de México" en letras minúsculas y mayúsculas color blanco, para mayor ilustración se adjunta imagen.



VIGESIMO TERCERO. Sobre el puente vehicular de avenida Jesús Reyes Heróles al cruce con avenida Mario Colín, en dirección de sur a norte, fraccionamiento Valle Ceylán, C.P.54150, en el municipio de Tlalnepantla de Baz, Estado de México, para mayor referencia, (19°31'57.6"N 99°10'49.1"W). Se encuentra propaganda electoral, en un espectacular de aproximadamente 8 (ocho) metros de ancho por 6 (seis) metros de alto, cuyo contenido es: en su parte izquierda la imagen de un hombre de aproximadamente 50 años, que viste camisa blanca y chaleco azul, con la mano derecha en forma de puño, en la parte derecha, del espectacular la leyenda "CON RUMBO" en letras mayúsculas color negro y "FIRME" en letras mayúsculas color rojo, continuando hacia abajo, se ve la palabra "TONY" en letras mayúsculas color rojo, "RODRIGUEZ" en letras mayúsculas color negro, "CANDIDATO PRESIDENTE MUNICIPAL TLALNEPANTLA" en letras mayúsculas color negro y en diferentes tamaños de fuente y en la parte baja derecha, de izquierda a derecha, se lee "FUERZA Y CORAZÓN POR" en letras mayúsculas color negro y la O de la palabra corazón, en forma de corazón, "EDOMÉX" en letras negras y la última letra, la X encerrada en un corazón y pintada con los colores, azul, amarillo, rojo y turquesa. Y cuatro círculos el primero de color azul con la palabra "PAN" en color blanco, el segundo círculo dividido en tres partes, la primera de color verde con la letra "P" en mayúscula color blanco, la parte media de color blanco con la letra "R" en mayúscula en color negro y la parte final de color rojo con la letra "I" en mayúscula en color blanco, el segundo círculo de color amarillo con un sol azteca y la palabra "PRD" en color negro ambos, el cuarto círculo en color turquesa con la letra "N" estilizada, y la palabra

"Nueva" "alianza" "Estado de México" en letras minúsculas y mayúsculas color blanco, para mayor ilustración se adjunta imagen.



VIGESIMO CUARTO. Sobre la carretera federal México-Pachuca, en dirección de norte a sur, colonia División del norte, C.P.54150, en el municipio de Tlalnepantla de Baz, Estado de México, para mayor referencia, salida a calle Emiliano Zapata, (19°31 '17.4"N 99°05'31. 1 "W), Se encuentra propaganda electoral en el puente vehicular, un espectacular de aproximadamente 18 (dieciocho) metros de ancho por 3 (tres) metros de alto, cuyo contenido es: en su parte izquierda la imagen de un hombre de aproximadamente 50 años, que viste camisa blanca y chaleco rojo, con la mano derecha en forma de puño, en el centro del espectacular, se ve la palabra "TONY" en letras mayúsculas color rojo, "RODRIGUEZ" en letras mayúsculas color negro, "CANDIDATO PRESIDENTE MUNICIPAL TLALNEPANTLA" en letras mayúsculas color negro y en diferentes tamaños de fuente, en la parte derecha del espectacular la leyenda "CON RUMBO" en letras mayúsculas color negro y "FIRME" en letras mayúsculas color rojo, y abajo "FUERZA Y CORAZÓN POR" en letras mayúsculas color negro y la O de la palabra corazón, en forma de corazón, "EDOMÉX" en letras negras y la última letra, la X encerrada en un corazón y pintada con los colores, azul, amarillo, rojo y turquesa. Y cuatro círculos el primero de color azul con la palabra "PAN" en color blanco, el segundo círculo dividido en tres partes, la primera de color verde con la letra "P" en mayúscula color blanco, la parte media de color blanco con la letra "R" en mayúscula en color negro y la parte final de color rojo con la letra "I" en mayúscula en color blanco, el segundo círculo de color amarillo con un sol azteca y la palabra "PRO" en color negro ambos, el cuarto círculo en color turquesa con la letra "N" estilizada, y la palabra "Nueva" "alianza" "Estado de México" en letras minúsculas y mayúsculas color blanco, para mayor ilustración se adjunta imagen.



VIGESIMO QUINTO. Sobre avenida Jesús Reyes Heróles, fraccionamiento San Rafael, C.P.54070, en dirección de sur a norte, en el municipio de

Tlalnepantla de Baz, Estado de México, para mayor referencia a la altura de avenida de los Pinos, (19°33'25.0"N 99°11 '07. 7"W), Se encuentra propaganda electoral en la parte superior del puente peatonal, en un espectacular de aproximadamente 12 (doce) metros de ancho por 2 (dos) metros de alto, cuyo contenido es: en su parte izquierda se ve la palabra "TONY" en letras mayúsculas color rojo, "RODRIGUEZ" en letras mayúsculas color negro y posteriormente la imagen de un hombre de aproximadamente 50 años, que viste camisa blanca y chaleco azul, y en la parte derecha del espectacular, "CANDIDATO PRESIDENTE MUNICIPAL TLALNEPANTLA" en letras mayúsculas color negro y en diferentes tamaños de fuente, "CON RUMBO" en letras mayúsculas color negro y "FIRME" en letras mayúsculas color rojo, "FUERZA Y CORAZÓN POR" en letras mayúsculas color negro y la O de la palabra corazón, en forma de corazón, "EDOMÉX" en letras negras y la última letra, la X encerrada en un corazón y pintada con los colores, azul, amarillo, rojo y turquesa. Y cuatro círculos el primero de color azul con la palabra "PAN" en color blanco, el segundo círculo dividido en tres partes, la primera de color verde con la letra "P" en mayúscula color blanco, la parte media de color blanco con la letra "R" en mayúscula en color negro y la parte final de color rojo con la letra "I" en mayúscula en color blanco, el segundo círculo de color amarillo con un sol azteca y la palabra "PRO" en color negro ambos, el cuarto círculo en color turquesa con la letra "N" estilizada, y la palabra "ueva" "alianza" "Estado de México" en letras minúsculas y mayúsculas color blanco, para mayor ilustración se adjunta imagen.



VIGESIMO SEXTO. Sobre avenida Jesús Reyes Heróles, fraccionamiento San Rafael, C.P.54070, en dirección de norte a sur, en el municipio de Tlalnepantla de Baz, Estado de México, para mayor referencia a la altura de avenida de los Pinos, (19°33'25.0"N 99° 11 '07. 7"W), Se encuentra propaganda electoral en la parte superior del puente peatonal, en un espectacular de aproximadamente 12 (doce) metros de ancho por 2 (dos) metros de alto, cuyo contenido es: en su parte izquierda se ve la palabra "TONY" en letras mayúsculas color rojo, "RODRIGUEZ" en letras mayúsculas color negro y posteriormente la imagen de un hombre de aproximadamente 50 años, que viste camisa blanca y chaleco rojo, y en la parte derecha del espectacular, "CANDIDATO PRESIDENTE MUNICIPAL TLALNEPANTLA" en letras mayúsculas color negro y en diferentes tamaños de fuente, "CON RUMBO" en letras mayúsculas color negro y "FIRME" en letras mayúsculas color rojo, "FUERZA Y CORAZÓN POR" en letras mayúsculas color negro y la O de la palabra corazón, en forma de corazón, "EDOMÉX" en letras negras y la última letra, la X encerrada en un

corazón y pintada con los colores, azul, amarillo, rojo y turquesa. Y cuatro círculos el primero de color azul con la palabra "PAN" en color blanco, el segundo círculo dividido en tres partes, la primera de color verde con la letra "P" en mayúscula color blanco, la parte media de color blanco con la letra "R" en mayúscula en color negro y la parte final de color rojo con la letra "I" en mayúscula en color blanco, el segundo círculo de color amarillo con un sol azteca y la palabra "PRD" en color negro ambos, el cuarto círculo en color turquesa con la letra "N" estilizada, y la palabra "Nueva" "alianza" "Estado de México" en letras minúsculas y mayúsculas color blanco, para mayor ilustración se adjunta imagen.



VIGESIMO SEPTIMO. Sobre avenida Jesús Reyes Heróles, a la altura de la calle Somasca, pueblo de San Rafael, C.P.54150, en dirección de sur a norte, en el municipio de Tlalnepantla de Baz, Estado de México, para mayor referencia, (19°33'33.S"N 99°11'13.7"W). Se encuentra propaganda electoral, en un espectacular de aproximadamente 8 (ocho) metros de ancho por 4 (cuatro) metros de alto, cuyo contenido es: en su parte izquierda la imagen de un hombre de aproximadamente 50 años, que viste camisa blanca y chaleco azul, con la mano derecha en forma de puño, en la parte derecha, del espectacular la leyenda "CON RUMBO" en letras mayúsculas color negro y "FIRME" en letras mayúsculas color rojo, continuando hacia abajo, se ve la palabra "TONY" en letras mayúsculas color rojo, "RODRIGUEZ" en letras mayúsculas color negro, "CANDIDATO PRESIDENTE MUNICIPAL TLALNEPANTLA" en letras mayúsculas color negro y en diferentes tamaños de fuente y en la parte baja derecha, de izquierda a derecha, se lee "FUERZA Y CORAZÓN POR" en letras mayúsculas color negro y la O de la palabra corazón, en forma de corazón, "EDOMEX" en letras negras y la última letra, la X encerrada en un corazón y pintada con los colores, azul, amarillo, rojo y turquesa. Y cuatro círculos el primero de color azul con la palabra "PAN" en color blanco, el segundo círculo dividido en tres partes, la primera de color verde con la letra "P" en mayúscula color blanco, la parte media de color blanco con la letra "R" en mayúscula en color negro y la parte final de color rojo con la letra "I" en mayúscula en color blanco, el segundo círculo de color amarillo con un sol azteca y la palabra "PRD" en color negro ambos, el cuarto círculo en color turquesa con la letra "N" estilizada, y la palabra "Nueva" "alianza" "Estado de México" en letras minúsculas y mayúsculas color blanco, para mayor ilustración se adjunta imagen.



VIGESIMO OCTAVO. Sobre avenida Jesús Reyes Heróles, pueblo de San Rafael, C.P.54150, en dirección de sur a norte, en el municipio de Tlalnepantla de Baz, Estado de México, para mayor referencia, antes de llegar a la gasolinera One, (19°33'33.5"N 99°11'13.2"W). Se encuentra propaganda electoral, en un espectacular de aproximadamente 8 (ocho) metros de ancho por 4 (cuatro) metros de alto, cuyo contenido es: en su parte izquierda la imagen de un hombre de aproximadamente 50 años, que viste camisa blanca y chaleco azul, con la mano derecha en forma de puño, en la parte derecha, del espectacular la leyenda "CON RUMBO" en letras mayúsculas color negro y "FIRME" en letras mayúsculas color rojo, continuando hacia abajo, se ve la palabra "TONY" en letras mayúsculas color rojo, "RODRIGUEZ" en letras mayúsculas color negro, "CANDIDATO PRESIDENTE MUNICIPAL TLALNEPANTLA" en letras mayúsculas color negro y en diferentes tamaños de fuente y en la parte baja derecha, de izquierda a derecha, se lee "FUERZA Y CORAZÓN POR" en letras mayúsculas color negro y la O de la palabra corazón, en forma de corazón, "EDOMÉX" en letras negras y la última letra, la X encerrada en un corazón y pintada con los colores, azul, amarillo, rojo y turquesa. Y cuatro círculos el primero de color azul con la palabra "PAN" en color blanco, el segundo círculo dividido en tres partes, la primera de color verde con la letra "P" en mayúscula color blanco, la parte media de color blanco con la letra "R" en mayúscula en color negro y la parte final de color rojo con la letra "I" en mayúscula en color blanco, el segundo círculo de color amarillo con un sol azteca y la palabra "PRO" en color negro ambos, el cuarto círculo en color turquesa con la letra "N" estilizada, y la palabra "ueva" "alianza" "Estado de México" en letras minúsculas y mayúsculas color blanco, para mayor ilustración se adjunta imagen.



VIGESIMO NOVENO. Sobre avenida Jesús Reyes Heróles, colonia La Cuchilla, C.P.54150, en el municipio de Tlalnepantla de Baz, Estado de México, para mayor referencia, se observa en dirección de sur a norte, del lado derecho, antes de llegar a la gasolinera One, (19°33'35.1"N 99°11'35.0"W). Se encuentra

propaganda electoral, en un espectacular de aproximadamente 12 (doce) metros de ancho por 6 (seis) metros de alto, cuyo contenido es: en su parte izquierda la imagen de un hombre de aproximadamente 50 años, que viste camisa blanca y chaleco rojo, con la mano derecha en forma de puño, en la parte derecha, del espectacular la leyenda "CON RUMBO" en letras mayúsculas color negro y "FIRME" en letras mayúsculas color rojo, continuando hacia abajo, se ve la palabra "TONY" en letras mayúsculas color rojo, "RODRIGUEZ" en letras mayúsculas color negro, "CANDIDATO PRESIDENTE MUNICIPAL TLALNEPANTLA" en letras mayúsculas color negro y en diferentes tamaños de fuente y en la parte baja derecha, de izquierda a derecha, se lee "FUERZA Y CORAZÓN POR" en letras mayúsculas color negro y la O de la palabra corazón, en forma de corazón, "EDOMÉX" en letras negras y la última letra, la X encerrada en un corazón y pintada con los colores, azul, amarillo, rojo y turquesa. Y cuatro círculos el primero de color azul con la palabra "PAN" en color blanco, el segundo círculo dividido en tres partes, la primera de color verde con la letra "P" en mayúscula color blanco, la parte media de color blanco con la letra "R" en mayúscula en color negro y la parte final de color rojo con la letra "I" en mayúscula en color blanco, el segundo círculo de color amarillo con un sol azteca y la palabra "PRO" en color negro ambos, el cuarto círculo en color turquesa con la letra "N" estilizada, y la palabra "Nueva" "alianza" "Estado de México" en letras minúsculas y mayúsculas color blanco, para mayor ilustración se adjunta imagen.



TRIGÉSIMO. Sobre calzada de los Jinetes No. 4 esquina Boulevard de los Continentes, fraccionamiento Valle Dorado, C.P.54020, en el municipio de Tlalnepantla de Baz, Estado de México, para mayor referencia, en la parte superior del edificio que alberga "Tacos Nico", (19°33'35.1"N 99°11'35.0"W). Se encuentra propaganda electoral, en un espectacular de aproximadamente 10 (diez) metros de ancho por 9 (nueve) metros de alto, cuyo contenido es: en su parte izquierda la imagen de un hombre de aproximadamente 50 años, que viste camisa blanca y chaleco azul, con la mano derecha en forma de puño, en la parte derecha, del espectacular la leyenda "CON RUMBO" en letras mayúsculas color negro y "FIRME" en letras mayúsculas color rojo, continuando hacia abajo, se ve la palabra "TONY" en letras mayúsculas color rojo, "RODRIGUEZ" en letras mayúsculas color negro, "CANDIDATO PRESIDENTE MUNICIPAL TLALNEPANTLA" en letras mayúsculas color negro y en diferentes tamaños de fuente y en la parte baja derecha, de izquierda a derecha, se lee "FUERZA Y CORAZÓN POR" en letras mayúsculas color negro y la O de la palabra corazón, en forma de corazón, "EDOMÉX" en letras negras y la última letra, la X encerrada en un corazón y pintada con los

colores, azul, amarillo, rojo y turquesa. Y cuatro círculos el primero de color azul con la palabra "PAN" en color blanco, el segundo círculo dividido en tres partes, la primera de color verde con la letra "P" en mayúscula color blanco, la parte media de color blanco con la letra "R" en mayúscula en color negro y la parte final de color rojo con la letra "I" en mayúscula en color blanco, el segundo círculo de color amarillo con un sol azteca y la palabra "PRO" en color negro ambos, el cuarto círculo en color turquesa con la letra "N" estilizada, y la palabra "Nueva" "alianza" "Estado de México" en letras minúsculas y mayúsculas color blanco, para mayor ilustración se adjunta imagen.



TRIGÉSIMO PRIMERO. Sobre avenida Hidalgo esquina calle Acambay, fraccionamiento La Romana, C.P.54030, en el municipio de Tlalnepantla de Baz, Estado de México, para mayor referencia, en dirección de sur a norte, frente al Centro de Servicios Administrativos "Vicente Guerrero", (19°33'02.1"N 99°11'38.3"W), Se encuentra propaganda electoral en la parte superior del puente peatonal, en un espectacular de aproximadamente 12 (doce) metros de ancho por 2 (dos) metros de alto, cuyo contenido es: en su parte izquierda se ve la imagen de un hombre de aproximadamente 50 años, que viste camisa blanca y chaleco rojo, la palabra "TONY" en letras mayúsculas color rojo, "RODRIGUEZ" en letras mayúsculas color negro y posteriormente, y en la parte derecha del espectacular, "CANDIDATO PRESIDENTE MUNICIPAL TLALNEPANTLA" en letras mayúsculas color negro y en diferentes tamaños de fuente, "CON RUMBO" en letras mayúsculas color negro y "FIRME" en letras mayúsculas color rojo, "FUERZA Y CORAZÓN POR" en letras mayúsculas color negro y la O de la palabra corazón, en forma de corazón, "EDOMÉX" en letras negras y la última letra, la X encerrada en un corazón y pintada con los colores, azul, amarillo, rojo y turquesa. Y cuatro círculos el primero de color azul con la palabra "PAN" en color blanco, el segundo círculo dividido en tres partes, la primera de color verde con la letra "P" en mayúscula color blanco, la parte media de color blanco con la letra "R" en mayúscula en color negro y la parte final de color rojo con la letra "I" en mayúscula en color blanco, el segundo círculo de color amarillo con un sol azteca y la palabra "PRO" en color negro ambos, el cuarto círculo en color turquesa con la letra "N" estilizada, y la palabra "ueva" "alianza" "Estado de México" en letras minúsculas y mayúsculas color blanco, para mayor ilustración se adjunta imagen.



TRIGÉSIMO SEGUNDO. Sobre avenida prolongación Hidalgo esquina avenida Los Parajes, colonia La Blanca, C.P.54110, en el municipio de Tlalnepantla de Baz, Estado de México, para mayor referencia, en dirección de sur a norte, frente a la estación San Rafael, del Suburbano, (19°33'57.1"N 99°11'39.S"W), Se encuentra propaganda electoral en la parte superior del puente peatonal, en un espectacular de aproximadamente 12 (doce) metros de ancho por 2 (dos) metros de alto, cuyo contenido es: en su parte izquierda se ve la imagen de un hombre de aproximadamente 50 años, que viste camisa blanca y chaleco rojo, la palabra "TONY" en letras mayúsculas color rojo, "RODRIGUEZ" en letras mayúsculas color negro y posteriormente, y en la parte derecha del espectacular, "CANDIDATO PRESIDENTE MUNICIPAL TLALNEPANTLA" en letras mayúsculas color negro y en diferentes tamaños de fuente, "CON RUMBO" en letras mayúsculas color negro y "FIRME" en letras mayúsculas color rojo, "FUERZA Y CORAZÓN POR" en letras mayúsculas color negro y la O de la palabra corazón, en forma de corazón, "EDOMÉX" en letras negras y la última letra, la X encerrada en un corazón y pintada con los colores, azul, amarillo, rojo y turquesa. Y cuatro círculos el primero de color azul con la palabra "PAN" en color blanco, el segundo círculo dividido en tres partes, la primera de color verde con la letra "P" en mayúscula color blanco, la parte media de color blanco con la letra "R" en mayúscula en color negro y la parte final de color rojo con la letra "T" en mayúscula en color blanco, el segundo círculo de color amarillo con un sol azteca y la palabra "PRO" en color negro ambos, el cuarto círculo en color turquesa con la letra "N" estilizada, y la palabra "ueva" "alianza" "Estado de México" en letras minúsculas y mayúsculas color blanco, para mayor ilustración se adjunta imagen.



TRIGÉSIMO TERCERO. Sobre avenida prolongación Hidalgo, colonia La Blanca, C.P.54110, en el municipio de Tlalnepantla de Baz, Estado de México, para mayor referencia, en dirección norte a sur, frente a la estación San Rafael, del Suburbano, (19°33'57.2"N 99°11'39.9"W), Se encuentra propaganda electoral en la parte superior del puente peatonal, en un espectacular de aproximadamente 10 (diez) metros de ancho por 3 (tres) metros de alto, cuyo

contenido es: en su parte izquierda la imagen de un hombre de aproximadamente 50 años, que viste camisa blanca y chaleco rojo, con la mano derecha en forma de puño, en la parte derecha, del espectacular, se ve la palabra "TONY" en letras mayúsculas color rojo, "RODRIGUEZ" en letras mayúsculas color negro, "CANDIDATO PRESIDENTE MUNICIPAL TLALNEPANTLA" en letras mayúsculas color negro y en diferentes tamaños de fuente, en la parte media la leyenda "CON RUMBO" en letras mayúsculas color negro y "FIRME" en letras mayúsculas color rojo, continuando hacia abajo, de izquierda a derecha, se lee "FUERZA Y CORAZÓN POR" en letras mayúsculas color negro y la O de la palabra corazón, en forma de corazón, "EDOMÉX" en letras negras y la última letra, la X encerrada en un corazón y pintada con los colores, azul, amarillo, rojo y turquesa. Y cuatro círculos el primero de color azul con la palabra "PAN" en color blanco, el segundo círculo dividido en tres partes, la primera de color verde con la letra "P" en mayúscula color blanco, la parte media de color blanco con la letra "R" en mayúscula en color negro y la parte final de color rojo con la letra "I" en mayúscula en color blanco, el segundo círculo de color amarillo con un sol azteca y la palabra "PRO" en color negro ambos, el cuarto círculo en color turquesa con la letra "N" estilizada, y la palabra "ueva" "alianza" "Estado de México" en letras minúsculas y mayúsculas color blanco, para mayor ilustración se adjunta imagen.



TRIGÉSIMO CUARTO. Sobre Periférico Boulevard Manuel Ávila Camacho frente al número 2245, pueblo de San Lucas Tepetlaco, C.P.54055, en el municipio de Tlalnepantla de Baz, Estado de México, para mayor referencia, en dirección norte a sur, frente al casino Capri, (19°31'11.6"N 99°13'46.0"W), Se encuentra propaganda electoral en el respaldo de una banca de metal, en un espectacular de aproximadamente .5 (diez) metros de ancho por 3 (tres) metros de alto, cuyo contenido es: en su parte izquierda la imagen de un hombre de aproximadamente 50 años, que viste camisa blanca y chaleco azul, con la mano derecha en forma de puño, en la parte derecha, del espectacular, se ve la palabra "TONY" en letras mayúsculas color rojo, "RODRIGUEZ" en letras mayúsculas color negro, "CANDIDATO PRESIDENTE MUNICIPAL TLALNEPANTLA" en letras mayúsculas color negro y en diferentes tamaños de fuente, en la parte media la leyenda "CON RUMBO" en letras mayúsculas color negro y "FIRME" en letras mayúsculas color rojo, continuando hacia abajo, de izquierda a derecha, se lee "FUERZA Y CORAZÓN POR" en letras mayúsculas color negro y la O de la palabra corazón, en forma de corazón,

"EDOMÉX" en letras negras y la última letra, la X encerrada en un corazón y pintada con los colores, azul, amarillo, rojo y turquesa. Y cuatro círculos el primero de color azul con la palabra "PAN" en color blanco, el segundo círculo dividido en tres partes, la primera de color verde con la letra "P" en mayúscula color blanco, la parte media de color blanco con la letra "R" en mayúscula en color negro y la parte final de color rojo con la letra "I" en mayúscula en color blanco, el segundo círculo de color amarillo con un sol azteca y la palabra "PRD" en color negro ambos, el cuarto círculo en color turquesa con la letra "N" estilizada, y la palabra "Nueva" "alianza" "Estado de México" en letras minúsculas y mayúsculas color blanco, para mayor ilustración se adjunta imagen.



TRIGÉSIMO QUINTO. Sobre Periférico Boulevard Manuel Ávila Camacho frente al número 202, fraccionamiento Viveros del Valle, C.P.54060, en el municipio de Tlalnepantla de Baz, Estado de México, para mayor referencia, en dirección norte a sur, frente a Farma todo, parada de autobuses, (19°31'55.9"N 99°13'12.3"W), Se encuentra propaganda electoral, en un espectacular de aproximadamente 12 (doce) metros de ancho por 6 (seis) metros de alto, cuyo contenido es: en su parte izquierda la imagen de un hombre de aproximadamente 50 años, que viste camisa blanca y chaleco rojo, con la mano derecha en forma de puño, en la parte derecha, del espectacular la leyenda "CON RUMBO" en letras mayúsculas color negro y "FIRME" en letras mayúsculas color rojo, continuando hacia abajo, se ve la palabra "TONY" en letras mayúsculas color rojo, "RODRIGUEZ" en letras mayúsculas color negro, "CANDIDATO PRESIDENTE MUNICIPAL TLALNEPANTLA" en letras mayúsculas color negro y en diferentes tamaños de fuente y en la parte baja derecha, de izquierda a derecha, se lee "FUERZA Y CORAZÓN POR" en letras mayúsculas color negro y la O de la palabra corazón, en forma de corazón, "EDOMÉX" en letras negras y la última letra, la X encerrada en un corazón y pintada con los colores, azul, amarillo, rojo y turquesa. Y cuatro círculos el primero de color azul con la palabra "PAN" en color blanco, el segundo círculo dividido en tres partes, la primera de color verde con la letra "P" en mayúscula color blanco, la parte media de color blanco con la letra "R" en mayúscula en color negro y la parte final de color rojo con la letra "I" en mayúscula en color blanco, el segundo círculo de color amarillo con un sol azteca y la palabra "PRD" en color negro ambos, el cuarto círculo en color turquesa con la letra "N" estilizada, y la palabra "Nueva" "alianza" "Estado de México" en letras minúsculas y mayúsculas color blanco, para mayor ilustración se adjunta imagen.



TRIGÉSIMO SEXTO. Sobre Periférico Boulevard Manuel Ávila Camacho, fraccionamiento Viveros del Valle, C.P.54060, en el municipio de Tlalnepantla de Baz, Estado de México, para mayor referencia, en dirección norte a sur, frente a Dormimundo, (19°31'57.6"N 99° 13' 11. 0"W). Se encuentra propaganda electoral en una mampara de aproximadamente 1 (uno) metro de ancho por 1.5 (uno y medio) metros de alto, cuyo contenido es, al centro de la propaganda, se ve la palabra "TONY" en letras mayúsculas color rojo, "RODRIGUEZ" en letras mayúsculas color negro, "CANDIDATO PRESIDENTE MUNICIPAL TLALNEPANTLA" en letras mayúsculas color negro y en diferentes tamaños de fuente, posteriormente la leyenda "CON RUMBO" en letras mayúsculas color negro y "FIRME" en letras mayúsculas color rojo, continuando hacia abajo, de izquierda a derecha, lee "FUERZA Y CORAZÓN POR" en letras mayúsculas color negro y la O de la palabra corazón, en forma de corazón, "EDOMÉX" en letras negras y la última letra, la X encerrada en un corazón y pintada con los colores, azul, amarillo, rojo y turquesa. Y cuatro círculos el primero de color azul con la palabra "PAN" en color blanco, el segundo círculo dividido en tres partes, la primera de color verde con la letra "P" en mayúscula color blanco, la parte media de color blanco con la letra "R" en mayúscula en color negro y la parte final de color rojo con la letra "I" en mayúscula en color blanco, el segundo círculo de color amarillo con un sol azteca y la palabra "PRD" en color negro ambos, el cuarto círculo en color turquesa con la letra "N" estilizada, y la palabra "ueva" "alianza" "Estado de México" en letras minúsculas y mayúsculas color blanco, en su parte más baja la imagen de un hombre de aproximadamente 50 años, que viste camisa blanca y chaleco azul, con la mano derecha en forma de puño para mayor ilustración se adjunta imagen.



TRIGÉSIMO SEPTIMO. Sobre Periférico Boulevard Manuel Ávila Camacho, esquina con avenida Mario Colín, fraccionamiento industrial Centro Industrial, C.P.54030, en el municipio de Tlalnepantla de Baz, Estado de México, para mayor referencia, en dirección norte a sur, parada de autobuses, (19°32'19.5"N

99°12'54.2"W). Se encuentra propaganda electoral en una mampara de aproximadamente 1 (uno) metro de ancho por 1.5 (uno y medio) metros de alto, cuyo contenido es, al centro de la propaganda, se ve la palabra "TONY" en letras mayúsculas color rojo, "RODRIGUEZ" en letras mayúsculas color negro, "CANDIDATO PRESIDENTE MUNICIPAL TLALNEPANTLA" en letras mayúsculas color negro y en diferentes tamaños de fuente, posteriormente la leyenda "CON RUMBO" en letras mayúsculas color negro y "FIRME" en letras mayúsculas color rojo, continuando hacia abajo, de izquierda a derecha, se lee "FUERZA Y CORAZÓN POR" en letras mayúsculas color negro y la O de la palabra corazón, en forma de corazón, "EDOMÉX" en letras negras y la última letra, la X encerrada en un corazón y pintada con los colores, azul, amarillo, rojo y turquesa. Y cuatro círculos el primero de color azul con la palabra "PAN" en color blanco, el segundo círculo dividido en tres partes, la primera de color verde con la letra "P" en mayúscula color blanco, la parte media de color blanco con la letra "R" en mayúscula en color negro y la parte final de color rojo con la letra "I" en mayúscula en color blanco, el segundo círculo de color amarillo con un sol azteca y la palabra "PRD" en color negro ambos, el cuarto círculo en color turquesa con la letra "N" estilizada, y la palabra "ueva" "alianza" "Estado de México" en letras minúsculas y mayúsculas color blanco, en su parte más baja la imagen de un hombre de aproximadamente 50 años, que viste camisa blanca y chaleco rojo, con la mano derecha en forma de puño para mayor ilustración se adjunta imagen.



TRIGÉSIMO OCTAVO. Sobre Periférico Boulevard Manuel Ávila Camacho, casi esquina con avenida Primero de Mayo, fraccionamiento industrial Centro Industrial, C.P.54030, en el municipio de Tlalnepantla de Baz, Estado de México, para mayor referencia, en dirección sur a norte, pasando la parada de autobuses, (19°32'27.3"N 99°12'49.2"W). Se encuentra propaganda electoral en una mampara de aproximadamente 1 (uno) metro de ancho por 1.5 (uno y medio) metros de alto, cuyo contenido es, al centro de la propaganda, se ve la palabra "TONY" en letras mayúsculas color rojo, "RODRIGUEZ" en letras mayúsculas color negro, "CANDIDATO PRESIDENTE MUNICIPAL TLALNEPANTLA" en letras mayúsculas color negro y en diferentes tamaños de fuente, posteriormente la leyenda "CON RUMBO" en letras mayúsculas color negro y "FIRME" en letras mayúsculas color rojo, continuando hacia abajo, de izquierda a derecha, se lee "FUERZA Y CORAZÓN POR" en letras mayúsculas color negro y la O de la palabra corazón, en forma de corazón,

"EDOMÉX" en letras negras y la última letra, la X encerrada en un corazón y pintada con los colores, azul, amarillo, rojo y turquesa. Y cuatro círculos el primero de color azul con la palabra "PAN" en color blanco, el segundo círculo dividido en tres partes, la primera de color verde con la letra "P" en mayúscula color blanco, la parte media de color blanco con la letra "R" en mayúscula en color negro y la parte final de color rojo con la letra "I" en mayúscula en color blanco, el segundo círculo de color amarillo con un sol azteca y la palabra "PRO" en color negro ambos, el cuarto círculo en color turquesa con la letra "N" estilizada, y la palabra "Nueva" "alianza" "Estado de México" en letras minúsculas y mayúsculas color blanco, en su parte más baja la imagen de un hombre de aproximadamente 50 años, que viste camisa blanca y chaleco azul, con la mano derecha en forma de puño para mayor ilustración se adjunta imagen.



TRIGÉSIMO NOVENO. Sobre Periférico Boulevard Manuel Ávila Camacho, fraccionamiento Valle Dorado, C.P.54020, en el municipio de Tlalnepantla de Baz, Estado de México, para mayor referencia, en dirección norte a sur, frente a la agencia Buik Valle Dorado, el espectacular se observa en dirección sur norte, (19°32'53.5"N 99° 12'35.1 "W). Se encuentra propaganda electoral en un espectacular digital de aproximadamente 12 (doce) metros de ancho por 7 (siete) metros de alto, cuyo contenido es



CUADRAGÉSIMO. Sobre Periférico Boulevard Manuel Ávila Camacho, fraccionamiento Valle Dorado, C.P.54060, en el municipio de Tlalnepantla de Baz, Estado de México, para mayor referencia, en dirección sur a norte, pasando la incorporación a carriles laterales, (19°33'04.0"N 99°12'25.B"W), Se encuentra propaganda electoral, en un espectacular de aproximadamente 12 (doce) metros de ancho por 6 (seis) metros de alto, cuyo contenido es: en su parte izquierda la imagen de un hombre de aproximadamente 50 años, que viste camisa blanca y chaleco rojo, con la mano derecha en forma de puño, en la parte derecha, del espectacular la leyenda "CON RUMBO" en letras mayúsculas color negro y "FIRME" en letras mayúsculas color rojo,

continuando hacia abajo, se ve la palabra "TONY" en letras mayúsculas color rojo, "RODRIGUEZ" en letras mayúsculas color negro, "CANDIDATO PRESIDENTE MUNICIPAL TLALNEPANTLA" en letras mayúsculas color negro y en diferentes tamaños de fuente y en la parte baja derecha, de izquierda a derecha, se lee "FUERZA Y CORAZÓN POR" en letras mayúsculas color negro y la O de la palabra corazón, en forma de corazón, "EDOMÉX" en letras negras y la última letra, la X encerrada en un corazón y pintada con los colores, azul, amarillo, rojo y turquesa. Y cuatro círculos el primero de color azul con la palabra "PAN" en color blanco, el segundo círculo dividido en tres partes, la primera de color verde con la letra "P" en mayúscula color blanco, la parte media de color blanco con la letra "R" en mayúscula en color negro y la parte final de color rojo con la letra "I" en mayúscula en color blanco, el segundo círculo de color amarillo con un sol azteca y la palabra "PRO" en color negro ambos, el cuarto círculo en color turquesa con la letra "N" estilizada, y la palabra "Nueva" "alianza" "Estado de México" en letras minúsculas y mayúsculas color blanco, para mayor ilustración se adjunta imagen



CUADRAGESIMO PRIMERO. Sobre Periférico Boulevard Manuel Ávila Camacho, fraccionamiento Valle Dorado, C.P.54020, en dirección de sur a norte, en el municipio de Tlalnepantla de Baz, Estado de México, para mayor referencia en el puente vehicular, (19°33'04.7"N 99°12'25.9"W), Se encuentra propaganda electoral en fijada al puente vehicular, en un espectacular de aproximadamente 18 (dieciocho) metros de ancho por 2 (dos) metros de alto, cuyo contenido es: en su parte izquierda se ve la palabra "TONY" en letras mayúsculas color rojo, "RODRIGUEZ" en letras mayúsculas color negro y posteriormente la imagen de un hombre de aproximadamente 50 años, que viste camisa blanca y chaleco rojo, y en la parte derecha del espectacular,, "CANDIDATO PRESIDENTE MUNICIPAL TLALNEPANTLA" en letras mayúsculas color negro y en diferentes tamaños de fuente, "CON RUMBO" en letras mayúsculas color negro y "FIRME" en letras mayúsculas color rojo, "FUERZA Y CORAZÓN POR" en letras mayúsculas color negro y la O de la palabra corazón, en forma de corazón, "EDOMÉX" en letras negras y la última letra, la X encerrada en un corazón y pintada con los colores, azul, amarillo, rojo y turquesa. Y cuatro círculos el primero de color azul con la palabra "PAN" en color blanco, el segundo círculo dividido en tres partes, la primera de color verde con la letra "P" en mayúscula color blanco, la parte media de color blanco con la letra "R" en mayúscula en color negro y la parte final de color rojo con la letra "I" en mayúscula en color blanco, el segundo círculo de color amarillo con un sol azteca y la palabra "PRD" en color negro ambos, el cuarto círculo en color turquesa con la letra "N" estilizada, y la palabra "ueva" "alianza" "Estado

de México" en letras minúsculas y mayúsculas color blanco, para mayor ilustración se adjunta imagen.



CUADRAGESIMO SEGUNDO. Sobre Periférico Boulevard Manuel Ávila Camacho en la salida a Gustavo Baz, pueblo de Tequexquináhuac, C.P.54030, en el municipio de Tlalnepantla de Baz, Estado de México, para mayor referencia, en dirección sur a norte, pasando el puente vehicular de calzada de los Jinetes (19°31 '11.6"N 99°13'46.0"W), Se encuentra propaganda electoral en el respaldo de una banca de metal, aproximadamente 1.5 (uno y medio) metros de ancho por .5 (medio) metro de alto, cuyo contenido es: en su parte izquierda la imagen de un hombre de aproximadamente 50 años, que viste camisa blanca y chaleco azul, con la mano derecha en forma de puño, en la parte derecha, del espectacular, se ve la palabra "TONY" en letras mayúsculas color rojo, "RODRIGUEZ" en letras mayúsculas color negro, "CANDIDATO PRESIDENTE MUNICIPAL TLALNEPANTLA" en letras mayúsculas color negro y en diferentes tamaños de fuente, en la parte media la leyenda "CON RUMBO" en letras mayúsculas color negro y "FIRME" en letras mayúsculas color rojo, continuando hacia abajo, de izquierda a derecha, se lee "FUERZA Y CORAZÓN POR" en letras mayúsculas color negro y la O de la palabra corazón, en forma de corazón, "EDOMÉX" en letras negras y la última letra, la X encerrada en un corazón y pintada con los colores, azul, amarillo, rojo y turquesa. Y cuatro círculos el primero de color azul con la palabra "PAN" en color blanco, el segundo círculo dividido en tres partes, la primera de color verde con la letra "P" en mayúscula color blanco, la parte media de color blanco con la letra "R" en mayúscula en color negro y la parte final de color rojo con la letra "I" en mayúscula en color blanco, el segundo círculo de color amarillo con un sol azteca y la palabra "PRO" en color negro ambos, el cuarto círculo en color turquesa con la letra "N" estilizada, y la palabra "ueva" "alianza" "Estado de México" en letras minúsculas y mayúsculas color blanco, para mayor ilustración se adjunta imagen.



CUADRAGESIMO TERCERO. Sobre carriles laterales de Periférico Boulevard Manuel Ávila Camacho, fraccionamiento Valle Dorado, C.P.54030, en el municipio de Tlalnepantla de Baz, Estado de México, para mayor referencia, en dirección sur a norte, pasando la incorporación a carriles laterales de avenida

Jinetes, en la curva de la salida a avenida Gustavo Baz, del lado derecho (19°33'04.0"N 99°12'25.8"W), Se encuentra propaganda electoral, en un espectacular de aproximadamente 12 (doce) metros de ancho por 6 (seis) metros de alto, cuyo contenido es: en su parte izquierda la imagen de un hombre de aproximadamente 50 años, que viste camisa blanca y chaleco rojo, con la mano derecha en forma de puño, en la parte derecha, del espectacular la leyenda "CON RUMBO" en letras mayúsculas color negro y "FIRME" en letras mayúsculas color rojo, continuando hacia abajo, se ve la palabra "TONY" en letras mayúsculas color rojo, "RODRIGUEZ" en letras mayúsculas color negro, "CANDIDATO PRESIDENTE MUNICIPAL TLALNEPANTLA" en letras mayúsculas color negro y en diferentes tamaños de fuente y en la parte baja derecha, de izquierda a derecha, se lee "FUERZA Y CORAZÓN POR" en letras mayúsculas color negro y la O de la palabra corazón, en forma de corazón, "EDOMÉX" en letras negras y la última letra, la X encerrada en un corazón y pintada con los colores, azul, amarillo, rojo y turquesa. Y cuatro círculos el primero de color azul con la palabra "PAN" en color blanco, el segundo círculo dividido en tres partes, la primera de color verde con la letra "P" en mayúscula color blanco, la parte media de color blanco con la letra "R" en mayúscula en color negro y la parte final de color rojo con la letra "I" en mayúscula en color blanco, el segundo círculo de color amarillo con un sol azteca y la palabra "PRD" en color negro ambos, el cuarto círculo en color turquesa con la letra "N" estilizada, y la palabra "ueva" "alianza" "Estado de México" en letras minúsculas y mayúsculas color blanco, para mayor ilustración se adjunta imagen.



CUADRAGÉSIMO CUARTO. Sobre carriles laterales de Periférico Boulevard Manuel Ávila Camacho, fraccionamiento Valle Dorado, C.P.54030, en el municipio de Tlalnepantla de Baz, Estado de México, para mayor referencia, en dirección sur a norte, pasando la incorporación a carriles laterales de la avenida Jinetes, en la curva de la salida a avenida Gustavo Baz, del lado izquierdo (19°33'09.S"N 99°12'22.7"W): Se encuentra propaganda electoral, en un espectacular de aproximadamente 12 (doce) metros de ancho por 6 (seis) metros de alto, cuyo contenido es: en su parte izquierda la imagen de un hombre de aproximadamente 50 años, que viste camisa blanca y chaleco azul, con la mano derecha en forma de puño, en la parte derecha, del espectacular la leyenda "CON RUMBO" en letras mayúsculas color negro y "FIRME" en letras mayúsculas color rojo, continuando hacia abajo, se ve la palabra "TONY" en letras mayúsculas color rojo, "RODRIGUEZ" en letras mayúsculas color negro, "CANDIDATO PRESIDENTE MUNICIPAL TLALNEPANTLA" en letras mayúsculas color negro y en diferentes tamaños de fuente y en la parte baja

derecha, de izquierda a derecha, se lee "FUERZA Y CORAZÓN POR" en letras mayúsculas color negro y la O de la palabra corazón, en forma de corazón, "EDOMÉX" en letras negras y la última letra, la X encerrada en un corazón y pintada con los colores, azul, amarillo, rojo y turquesa. Y cuatro círculos el primero de color azul con la palabra "PAN" en color blanco, el segundo círculo dividido en tres partes, la primera de color verde con la letra "P" en mayúscula color blanco, la parte media de color blanco con la letra "R" en mayúscula en color negro y la parte final de color rojo con la letra "I" en mayúscula en color blanco, el segundo círculo de color amarillo con un sol azteca y la palabra "PRD" en color negro ambos, el cuarto círculo en color turquesa con la letra "N" estilizada, y la palabra "ueva" "alianza" "Estado de México" en letras minúsculas y mayúsculas color blanco, para mayor ilustración se adjunta imagen.



CUADRAGÉSIMO QUINTO. Sobre carriles laterales de Periférico Boulevard Manuel Ávila Camacho, fraccionamiento Valle Dorado, C.P.54030, en el municipio de Tlalnepantla de Baz, Estado de México, para mayor referencia, en dirección sur a norte, pasando la salida a avenida Gustavo Baz, del lado derecho (19°33'09.5"N 99°12'22.7"W). Se encuentra propaganda electoral, en un espectacular de aproximadamente 12 (doce) metros de ancho por 6 (seis) metros de alto, cuyo contenido es: en su parte izquierda la imagen de un hombre de aproximadamente 50 años, que viste camisa blanca y chaleco rojo, con la mano derecha en forma de puño, en la parte derecha, del espectacular la leyenda "CON RUMBO" en letras mayúsculas color negro y "FIRME" en letras mayúsculas color rojo, continuando hacia abajo, se ve la palabra "TONY" en letras mayúsculas color rojo, "RODRIGUEZ" en letras mayúsculas color negro, "CANDIDATO PRESIDENTE MUNICIPAL TLALNEPANTLA" en letras mayúsculas color negro y en diferentes tamaños de fuente y en la parte baja derecha, de izquierda a derecha, se lee "FUERZA Y CORAZÓN POR" en letras mayúsculas color negro y la O de la palabra corazón, en forma de corazón, "EDOMÉX" en letras negras y la última letra, la X encerrada en un corazón y pintada con los colores, azul, amarillo, rojo y turquesa. Y cuatro círculos el primero de color azul con la palabra "PAN" en color blanco, el segundo círculo dividido en tres partes, la primera de color verde con la letra "P" en mayúscula color blanco, la parte media de color blanco con la letra "R" en mayúscula en color negro y la parte final de color rojo con la letra "I" en mayúscula en color blanco, el segundo círculo de color amarillo con un sol azteca y la palabra "PRO" en color negro ambos, el cuarto círculo en color turquesa con la letra "N" estilizada, y la palabra "Nueva" "alianza" "Estado de México" en letras

minúsculas y mayúsculas color blanco, para mayor ilustración se adjunta imagen.



CUADRAGÉSIMO SEXTO. Sobre carriles centrales de Periférico Boulevard Manuel Ávila Camacho, a la altura de la colonia La Providencia, C.P.54010, en el municipio de Tlalnepantla de Baz, Estado de México, para mayor referencia, en dirección de sur a norte, puente vehicular de la salida de Lago de Guadalupe, (19°34'38.4"N 99°12'26.S"W), Se encuentra propaganda electoral en el puente vehicular, en un espectacular de aproximadamente 15 (quince) metros de ancho por 2 (dos) metros de alto, cuyo contenido es: en su parte izquierda se ve la imagen de un hombre de aproximadamente 50 años, que viste camisa blanca y chaleco azul, la palabra "TONY" en letras mayúsculas color rojo, "RODRIGUEZ" en letras mayúsculas color negro y posteriormente, y en la parte derecha del espectacular, "CANDIDATO PRESIDENTE MUNICIPAL TLALNEPANTLA" en letras mayúsculas color negro y en diferentes tamaños de fuente, "CON RUMBO" en letras mayúsculas color negro y "FIRME" en letras mayúsculas color rojo, "FUERZA Y CORAZÓN POR" en letras mayúsculas color negro y la O de la palabra corazón, en forma de corazón, "EDOMÉX" en letras negras y la última letra, la X encerrada en un corazón y pintada con los colores, azul, amarillo, rojo y turquesa. Y cuatro círculos el primero de color azul con la palabra "PAN" en color blanco, el segundo círculo dividido en tres partes, la primera de color verde con la letra "P" en mayúscula color blanco, la parte media de color blanco con la letra "R" en mayúscula en color negro y la parte final de color rojo con la letra "I" en mayúscula en color blanco, el segundo círculo de color amarillo con un sol azteca y la palabra "PRO" en color negro ambos, el cuarto círculo en color turquesa con la letra "N" estilizada, y la palabra "Nueva" "alianza" "Estado de México" en letras minúsculas y mayúsculas color blanco, para mayor ilustración se adjunta imagen.



CUADRAGÉSIMO SEPTIMO. Sobre carriles centrales de Periférico Boulevard Manuel Ávila Camacho, colonia La Providencia, C.P.5401 O, en el municipio de Tlalnepantla de Baz, Estado de México, para mayor referencia, en dirección de norte a sur, puente vehicular de la salida de Lago de Guadalupe, (19°34'38.9"N 99°12'26.9"W), Se encuentra propaganda electoral en el puente vehicular, en un espectacular de aproximadamente 15 (quince) metros de ancho por 2 (dos) metros de alto, cuyo contenido es: en su parte izquierda se ve la imagen de un hombre de aproximadamente 50 años, que viste camisa blanca y chaleco rojo, la palabra "TONY" en letras mayúsculas color rojo, "RODRIGUEZ" en letras mayúsculas color negro y posteriormente, y en la parte derecha del espectacular, "CANDIDATO PRESIDENTE MUNICIPAL TLALNEPANTLA" en letras mayúsculas color negro y en diferentes tamaños de fuente, "CON RUMBO" en letras mayúsculas color negro y "FIRME" en letras mayúsculas color rojo, "FUERZA Y CORAZÓN POR" en letras mayúsculas color negro y la O de la palabra corazón, en forma de corazón, "EDOMÉX" en letras negras y la última letra, la X encerrada en un corazón y pintada con los colores, azul, amarillo, rojo y turquesa. Y cuatro círculos el primero de color azul con la palabra "PAN" en color blanco, el segundo círculo dividido en tres partes, la primera de color verde con la letra "P" en mayúscula color blanco, la parte media de color blanco con la letra "R" en mayúscula en color negro y la parte final de color rojo con la letra "I" en mayúscula en color blanco, el segundo círculo de color amarillo con un sol azteca y la palabra "PRO" en color negro ambos, el cuarto círculo en color turquesa con la letra "N" estilizada, y la palabra "Nueva" "alianza" "Estado de México" en letras minúsculas y mayúsculas color blanco, para mayor ilustración se adjunta imagen.



CUADRAGÉSIMO OCTAVO. Sobre carriles laterales de Periférico Boulevard Manuel Ávila Camacho, fraccionamiento Valle Dorado, C.P.54020, en el municipio de Tlalnepantla de Baz, Estado de México, para mayor referencia, en dirección de norte a sur, frente a la agencia de Buik Valle Dorado, (19°32'54.6"N 99°12'34.3"W). Se encuentra propaganda electoral, en un espectacular de aproximadamente 12 (doce) metros de ancho por 6 (seis) metros de alto, cuyo contenido es: en su parte izquierda la imagen de un hombre de aproximadamente 50 años, que viste camisa blanca y chaleco rojo, con la mano derecha en forma de puño, en la parte derecha, del espectacular la leyenda "CON RUMBO" en letras mayúsculas color negro y "FIRME" en letras mayúsculas color rojo, continuando hacia abajo, se ve la palabra "TONY" en letras mayúsculas color rojo, "RODRIGUEZ" en letras mayúsculas color negro, "CANDIDATO PRESIDENTE MUNICIPAL TLALNEPANTLA" en letras

mayúsculas color negro y en diferentes tamaños de fuente y en la parte baja derecha, de izquierda a derecha, se lee "FUERZA Y CORAZÓN POR" en letras mayúsculas color negro y la O de la palabra corazón, en forma de corazón, "EDOMÉX" en letras negras y la última letra, la X encerrada en un corazón y pintada con los colores, azul, amarillo, rojo y turquesa. Y cuatro círculos el primero de color azul con la palabra "PAN" en color blanco, el segundo círculo dividido en tres partes, la primera de color verde con la letra "P" en mayúscula color blanco, la parte media de color blanco con la letra "R" en mayúscula en color negro y la parte final de color rojo con la letra "I" en mayúscula en color blanco, el segundo círculo de color amarillo con un sol azteca y la palabra "PRO" en color negro ambos, el cuarto círculo en color turquesa con la letra "N" estilizada, y la palabra "ueva" "alianza" "Estado de México" en letras minúsculas y mayúsculas color blanco, para mayor ilustración se adjunta imagen.



CUADRAGÉSIMO NOVENO. Sobre carriles laterales de Periférico Boulevard Manuel Ávila Camacho esquina con calle Viveros de Peten, fraccionamiento Viveros del Valle, C.P.54060, en el municipio de Tlalnepantla de Baz, Estado de México, para mayor referencia, en dirección de norte a sur, en la parte superior del edificio donde se encuentra Dormimundo, (19°31'57.3"N 99°13'10.B"W). Se encuentra propaganda electoral, en un espectacular de aproximadamente 12 (doce) metros de ancho por 6 (seis) metros de alto, cuyo contenido es: en su parte izquierda la imagen de un hombre de aproximadamente 50 años, que viste camisa blanca y chaleco azul, con la mano derecha en forma de puño, en la parte derecha, del espectacular la leyenda "CON RUMBO" en letras mayúsculas color negro y "FIRME" en letras mayúsculas color rojo, continuando hacia abajo, se ve la palabra "TONY" en letras mayúsculas color rojo, "RODRIGUEZ" en letras mayúsculas color negro, "CANDIDATO PRESIDENTE MUNICIPAL TLALNEPANTLA" en letras mayúsculas color negro y en diferentes tamaños de fuente y en la parte baja derecha, de izquierda a derecha, se lee "FUERZA Y CORAZÓN POR" en letras mayúsculas color negro y la O de la palabra corazón, en forma de corazón, "EDOMÉX" en letras negras y la última letra, la X encerrada en un corazón y pintada con los colores, azul, amarillo, rojo y turquesa. Y cuatro círculos el primero de color azul con la palabra "PAN" en color blanco, el segundo círculo dividido en tres partes, la primera de color verde con la letra "P" en mayúscula color blanco, la parte media de color blanco con la letra "R" en mayúscula en color negro y la parte final de color rojo con la letra "I" en mayúscula en color blanco, el segundo círculo de color amarillo con un sol azteca y la palabra "PRD" en color negro ambos, el cuarto círculo en color turquesa con la letra "N"

estilizada, y la palabra "Nueva" "alianza" "Estado de México" en letras minúsculas y mayúsculas color blanco, para mayor ilustración se adjunta imagen.



QUINCUAGÉSIMO. Sobre carriles laterales de Periférico Boulevard Manuel Ávila Camacho esquina con calle Cuauhtémoc, colonia San Lucas Tepetlacalco, C.P.54055, en el municipio de Tlalnepantla de Baz, Estado de México, para mayor referencia, en dirección de norte a sur, en el camellón de la incorporación a calle Cuauhtémoc, (19°31'23.3"N 99°13'39.6"W). Se encuentra propaganda electoral, en un espectacular de aproximadamente 12 (doce) metros de ancho por 6 (seis) metros de alto, cuyo contenido es: en su parte izquierda la imagen de un hombre de aproximadamente 50 años, que viste camisa blanca y chaleco azul, con la mano derecha en forma de puño, en la parte derecha, del espectacular la leyenda "CON RUMBO" en letras mayúsculas color negro y "FIRME" en letras mayúsculas color rojo, continuando hacia abajo, se ve la palabra "TONY" en letras mayúsculas color rojo, "RODRIGUEZ" en letras mayúsculas color negro, "CANDIDATO PRESIDENTE MUNICIPAL TLALNEPANTLA" en letras mayúsculas color negro y en diferentes tamaños de fuente y en la parte baja derecha, de izquierda a derecha, se lee "FUERZA Y CORAZÓN POR" en letras mayúsculas color negro y la O de la palabra corazón, en forma de corazón, "EDOMÉX" en letras negras y la última letra, la X encerrada en un corazón y pintada con los colores, azul, amarillo, rojo y turquesa. Y cuatro círculos el primero de color azul con la palabra "PAN" en color blanco, el segundo círculo dividido en tres partes, la primera de color verde con la letra "P" en mayúscula color blanco, la parte media de color blanco con la letra "R" en mayúscula en color negro y la parte final de color rojo con la letra "I" en mayúscula en color blanco, el segundo círculo de color amarillo con un sol azteca y la palabra "PRO" en color negro ambos, el cuarto círculo en color turquesa con la letra "N" estilizada, y la palabra "ueva" "alianza" "Estado de México" en letras minúsculas y mayúsculas color blanco, para mayor ilustración se adjunta imagen.



QUINCUAGÉSIMO PRIMERO. Sobre avenida Dr. Gustavo Baz No. 2, pueblo de Xocoyahualco, C.P.54080, en el municipio de Tlalnepantla de Baz, Estado de México, para mayor referencia, en dirección de sur a norte, pasando la tienda de conveniencia OXXO, (19°30'27.6"N 99°13'13.0"W). Se encuentra propaganda electoral, en un espectacular de aproximadamente 12 (doce) metros de ancho por 6 (seis) metros de alto, cuyo contenido es: en su parte izquierda la imagen de un hombre de aproximadamente 50 años, que viste camisa blanca y chaleco azul, con la mano derecha en forma de puño, en la parte derecha, del espectacular la leyenda "CON RUMBO" en letras mayúsculas color negro y "FIRME" en letras mayúsculas color rojo, continuando hacia abajo, se ve la palabra "TONY" en letras mayúsculas color rojo, "RODRIGUEZ" en letras mayúsculas color negro, "CANDIDATO PRESIDENTE MUNICIPAL TLALNEPANTLA" en letras mayúsculas color negro y en diferentes tamaños de fuente y en la parte baja derecha, de izquierda a derecha, se lee "FUERZA Y CORAZÓN POR" en letras mayúsculas color negro y la O de la palabra corazón, en forma de corazón, "EDOMÉX" en letras negras y la última letra, la X encerrada en un corazón y pintada con los colores, azul, amarillo, rojo y turquesa. Y cuatro círculos el primero de color azul con la palabra "PAN" en color blanco, el segundo círculo dividido en tres partes, la primera de color verde con la letra "P" en mayúscula color blanco, la parte media de color blanco con la letra "R" en mayúscula en color negro y la parte final de color rojo con la letra "I" en mayúscula en color blanco, el segundo círculo de color amarillo con un sol azteca y la palabra "PRO" en color negro ambos, el cuarto círculo en color turquesa con la letra "N" estilizada, y la palabra "Nueva" "alianza" "Estado de México" en letras minúsculas y mayúsculas color blanco, para mayor ilustración se adjunta imagen.



QUINCUAGÉSIMO SEGUNDO. Sobre avenida Dr. Gustavo Baz No. 358-A esquina calle privada Dr. Gustavo Baz, colonia Tlalnemex, C.P.54070, en el municipio de Tlalnepantla de Baz, Estado de México, para mayor referencia, en dirección de sur a norte, en el espectacular que esta sobre la tienda de conveniencia OXXO, (19°31'30.5"N 99°12'31.9"W). Se encuentra propaganda electoral, en un espectacular de aproximadamente 12 (doce) metros de ancho por 6 (seis) metros de alto, cuyo contenido es: en su parte izquierda la imagen de un hombre de aproximadamente 50 años, que viste camisa blanca y chaleco rojo, con la mano derecha en forma de puño, en la parte derecha, del espectacular la leyenda "CON RUMBO" en letras mayúsculas color negro y "FIRME" en letras mayúsculas color rojo, continuando hacia abajo, se ve la palabra "TONY" en letras mayúsculas color rojo, "RODRIGUEZ" en letras

mayúsculas color negro, "CANDIDATO PRESIDENTE MUNICIPAL TLALNEPANTLA" en letras mayúsculas color negro y en diferentes tamaños de fuente y en la parte baja derecha, de izquierda a derecha, se lee "FUERZA Y CORAZÓN POR" en letras mayúsculas color negro y la O de la palabra corazón, en forma de corazón, "EDOMÉX" en letras negras y la última letra, la X encerrada en un corazón y pintada con los colores, azul, amarillo, rojo y turquesa. Y cuatro círculos el primero de color azul con la palabra "PAN" en color blanco, el segundo círculo dividido en tres partes, la primera de color verde con la letra "P" en mayúscula color blanco, la parte media de color blanco con la letra "R" en mayúscula en color negro y la parte final de color rojo con la letra "I" en mayúscula en color blanco, el segundo círculo de color amarillo con un sol azteca y la palabra "PRO" en color negro ambos, el cuarto círculo en color turquesa con la letra "N" estilizada, y la palabra "Nueva" "alianza" "Estado de México" en letras minúsculas y mayúsculas color blanco, para mayor ilustración se adjunta imagen.



QUINCUAGÉSIMO TERCERO. Sobre Autopista México-Querétaro, Pueblo de San Pedro Barrientos, C.P.54015, en el municipio de Tlalnepantla de Baz, Estado de México, para mayor referencia, en dirección de sur a norte, frente al hotel Villa Jardín, antes del acceso a Tlane Park IV, (19°35'11.2"N 99°12'12.0"W). Se encuentra propaganda electoral, en un espectacular de aproximadamente 12 (doce) metros de ancho por 6 (seis) metros de alto, cuyo contenido es: en su parte izquierda la imagen de un hombre de aproximadamente 50 años, que viste camisa blanca y chaleco azul, con la mano derecha en forma de puño, en la parte derecha, del espectacular la leyenda "CON RUMBO" en letras mayúsculas color negro y "FIRME" en letras mayúsculas color rojo, continuando hacia abajo, se ve la palabra "TONY" en letras mayúsculas color rojo, "RODRIGUEZ" en letras mayúsculas color negro, "CANDIDATO PRESIDENTE MUNICIPAL TLALNEPANTLA" en letras mayúsculas color negro y en diferentes tamaños de fuente y en la parte baja derecha, de izquierda a derecha, se lee "FUERZA Y CORAZÓN POR" en letras mayúsculas color negro y la O de la palabra corazón, en forma de corazón, "EDOMÉX" en letras negras y la última letra, la X encerrada en un corazón y pintada con los colores, azul, amarillo, rojo y turquesa. Y cuatro círculos el primero de color azul con la palabra "PAN" en color blanco, el segundo círculo dividido en tres partes, la primera de color verde con la letra "P" en mayúscula color blanco, la parte media de color blanco con la letra "R" en mayúscula en color negro y la parte final de color rojo con la letra "I" en mayúscula en color blanco, el segundo círculo de color amarillo con un sol azteca y la palabra "PRD" en color negro ambos, el cuarto círculo en color turquesa con la letra "N"

estilizada, y la palabra "Nueva" "alianza" "Estado de México" en letras minúsculas y mayúsculas color blanco, para mayor ilustración se adjunta imagen.



QUINCUAGÉSIMO CUARTO. Sobre avenida Dr. Gustavo Baz No.219, fraccionamiento industrial Barrientos, C.P.54010, en el municipio de Tlalnepanltla de Baz, Estado de México, para mayor referencia, en dirección norte a sur, del lado derecho de la entrada al CRIT Estado de México, (19°34'09.8"N 99°12'08.2"W). Se encuentra propaganda electoral en una mampara de aproximadamente 1 (uno) metro de ancho por 1.5 (uno y medio) metros de alto, cuyo contenido es, al centro de la propaganda, se ve la palabra "TONY" en letras mayúsculas color rojo, "RODRIGUEZ" en letras mayúsculas color negro, "CANDIDATO PRESIDENTE MUNICIPAL TLALNEPANTLA" en letras mayúsculas color negro y en diferentes tamaños de fuente, en su parte baja la imagen de un hombre de aproximadamente 50 años, que viste camisa blanca, con la mano derecha en forma de puño posteriormente la leyenda "CON RUMBO FIRME" en letras mayúsculas color blanco, continuando hacia abajo, de izquierda a derecha, se lee "FUERZA Y CORAZÓN POR" en letras mayúsculas color blanco y la O de la palabra corazón, en forma de corazón, "EDOMÉX" en letras blancas y la última letra, la X encerrada en un corazón y pintada con los colores, azul, amarillo, rojo y turquesa. Y cuatro círculos el primero de color azul con la palabra "PAN" en color blanco, el segundo círculo dividido en tres partes, la primera de color verde con la letra "P" en mayúscula color blanco, la parte media de color blanco con la letra "R" en mayúscula en color negro y la parte final de color rojo con la letra "I" en mayúscula en color blanco, el segundo círculo de color amarillo con un sol azteca y la palabra "PRO" en color negro ambos, el cuarto círculo en color turquesa con la letra "N" estilizada, y la palabra "Nueva" "alianza" "Estado de México" en letras minúsculas y mayúsculas color blanco, para mayor ilustración se adjunta imagen.

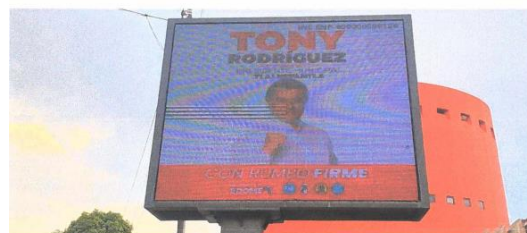

QUINCUAGÉSIMO QUINTO. Sobre avenida Dr. Gustavo Baz pasando calzada de las Granjas, Unidad Habitacional Adolfo López Mateos C.P.54070, en el municipio de Tlalnepantla de Baz, Estado de México, para mayor referencia, en dirección de sur a norte, en la parte superior del puente peatonal antes de llegar a calle Manzano, (19°31'27.9"N 99°12'34.3"W), Se encuentra propaganda electoral en el puente vehicular, en un espectacular de aproximadamente 15 (quince) metros de ancho por 2 (dos) metros de alto, cuyo contenido es: en su parte izquierda se ve la imagen de un hombre de aproximadamente 50 años, que viste camisa blanca y chaleco azul, la palabra "TONY" en letras mayúsculas color rojo, "RODRIGUEZ" en letras mayúsculas color negro y posteriormente, y en la parte derecha del espectacular, "CANDIDATO PRESIDENTE MUNICIPAL TLALNEPANTLA" en letras mayúsculas color negro y en diferentes tamaños de fuente, "CON RUMBO" en letras mayúsculas color negro y "FIRME" en letras mayúsculas color rojo, "FUERZA Y CORAZÓN POR" en letras mayúsculas color negro y la O de la palabra corazón, en forma de corazón, "EDOMÉX" en letras negras y la última letra, la X encerrada en un corazón y pintada con los colores, azul, amarillo, rojo y turquesa. Y cuatro círculos el primero de color azul con la palabra "PAN" en color blanco, el segundo círculo dividido en tres partes, la primera de color verde con la letra "P" en mayúscula color blanco, la parte media de color blanco con la letra "R" en mayúscula en color negro y la parte final de color rojo con la letra "I" en mayúscula en color blanco, el segundo círculo de color amarillo con un sol azteca y la palabra "PRO" en color negro ambos, el cuarto círculo en color turquesa con la letra "N" estilizada, y la palabra "Nueva" "alianza" "Estado de México" en letras minúsculas y mayúsculas color blanco, para mayor ilustración se adjunta imagen.



QUINCUAGÉSIMO SEXTA. Sobre avenida Dr. Gustavo Baz en la cuchilla con Viveros de la Colina, fraccionamiento Viveros de la Loma, C.P.54080, en el municipio de Tlalnepantla de Baz, Estado de México, para mayor referencia, en dirección norte a sur, pasando el pozo Adolfo López Mateas, (19°31'19.7"N 99°12'40.2"W). Se encuentra propaganda electoral en una mampara de aproximadamente 1 (uno) metro de ancho por 1.5 (uno y medio) metros de alto, cuyo contenido es, al centro de la propaganda, se ve la palabra "TONY" en letras mayúsculas color rojo, "RODRIGUEZ" en letras mayúsculas color negro, "CANDIDATO PRESIDENTE MUNICIPAL TLALNEPANTLA" en letras mayúsculas color negro y en diferentes tamaños de fuente, posteriormente la leyenda "CON RUMBO" en letras mayúsculas color negro y "FIRME" en letras mayúsculas color rojo, continuando hacia abajo, de izquierda a derecha, se lee

"FUERZA Y CORAZÓN POR" en letras mayúsculas color negro y la O de la palabra corazón, en forma de corazón, "EDOMÉX" en letras negras y la última letra, la X encerrada en un corazón y pintada con los colores, azul, amarillo, rojo y turquesa. Y cuatro círculos el primero de color azul con la palabra "PAN" en color blanco, el segundo círculo dividido en tres partes, la primera de color verde con la letra "P" en mayúscula color blanco, la parte media de color blanco con la letra "R" en mayúscula en color negro y la parte final de color rojo con la letra "I" en mayúscula en color blanco, el segundo círculo de color amarillo con un sol azteca y la palabra "PRO" en color negro ambos, el cuarto círculo en color turquesa con la letra "N" estilizada, y la palabra "Nueva" "alianza" "Estado de México" en letras minúsculas y mayúsculas color blanco, en su parte más baja la imagen de un hombre de aproximadamente 50 años, que viste camisa blanca y chaleco azul, con la mano derecha en forma de puño para mayor ilustración se adjunta imagen.



QUINCUAGÉSIMO SEPTIMA. Sobre avenida Dr. Gustavo Baz No. 203, colonia El Mirador, C.P.54080, en el municipio de Tlalnepantla de Baz, Estado de México, para mayor referencia, en dirección norte a sur, adelante del Banco BBVA, (19°31'03.7"N 99°12'50.6"W). Se encuentra propaganda electoral, en un espectacular de aproximadamente 12 (doce) metros de ancho por 6 (seis) metros de alto, cuyo contenido es: en su parte izquierda la imagen de un hombre de aproximadamente 50 años, que viste camisa blanca y chaleco azul, con la mano derecha en forma de puño, en la parte derecha, del espectacular la leyenda "CON RUMBO" en letras mayúsculas color negro y "FIRME" en letras mayúsculas color rojo, continuando hacia abajo, se ve la palabra "TONY" en letras mayúsculas color rojo, "RODRIGUEZ" en letras mayúsculas color negro, "CANDIDATO PRESIDENTE MUNICIPAL TLALNEPANTLA" en letras mayúsculas color negro y en diferentes tamaños de fuente y en la parte baja derecha, de izquierda a derecha, se lee "FUERZA Y CORAZÓN POR" en letras mayúsculas color negro y la O de la palabra corazón, en forma de corazón, "EDOMÉX" en letras negras y la última letra, la X encerrada en un corazón y pintada con los colores, azul, amarillo, rojo y turquesa. Y cuatro círculos el primero de color azul con la palabra "PAN" en color blanco, el segundo círculo dividido en tres partes, la primera de color verde con la letra "P" en mayúscula color blanco, la parte media de color blanco con la letra "R" en mayúscula en color negro y la parte final de color rojo con la letra "I" en mayúscula en color blanco, el segundo círculo de color amarillo con un sol azteca y la palabra "PRO" en color negro ambos, el cuarto círculo en color turquesa con la letra "N"

estilizada, y la palabra "Nueva" "alianza" "Estado de México" en letras minúsculas y mayúsculas color blanco, para mayor ilustración se adjunta imagen.



QUINCUAGÉSIMO OCTAVA. Sobre avenida Presidente Juárez esquina Atlacomulco, colonia La Blanca, C.P.54110, en el municipio de Tlalnepantla de Baz, Estado de México, para mayor referencia, en dirección norte a sur, frente a la estación San Rafael, del Suburbano, (19°32'02.S"N 99°11 '41.2"W), Se encuentra propaganda electoral en una pantalla digital de aproximadamente 10 (diez) metros de ancho por 4 (cuatro) metros de alto, cuyo contenido es: se ve la palabra "TONY" en letras mayúsculas color rojo, "RODRIGUEZ" en letras mayúsculas color negro, "CANDIDATO PRESIDENTE MUNICIPAL TLALNEPANTLA" en letras mayúsculas color negro y en diferentes tamaños de fuente, en la parte media la leyenda "CON RUMBO" en letras mayúsculas color negro y "FIRME" en letras mayúsculas color rojo, continuando hacia abajo, de izquierda a derecha, se lee "FUERZA Y CORAZÓN POR" en letras mayúsculas color negro y la O de la palabra corazón, en forma de corazón, "EDOMÉX" en letras negras y la última letra, la X encerrada en un corazón y pintada con los colores, azul, amarillo, rojo y turquesa. Y cuatro círculos el primero de color azul con la palabra "PAN" en color blanco, el segundo círculo dividido en tres partes, la primera de color verde con la letra "P" en mayúscula color blanco, la parte media de color blanco con la letra "R" en mayúscula en color negro y la parte final de color rojo con la letra "I" en mayúscula en color blanco, el segundo círculo de color amarillo con un sol azteca y la palabra "PRO" en color negro ambos, el cuarto círculo en color turquesa con la letra "N" estilizada, y la palabra "Nueva" "alianza" "Estado de México" en letras minúsculas y mayúsculas color blanco, en su parte derecha la imagen de un hombre de aproximadamente 50 años, que viste camisa blanca, con la mano derecha en forma de puño, para mayor ilustración se adjunta imagen.



QUINCUAGÉSIMO NOVENA. Sobre avenida de los Maestros, pueblo de San Andrés Ateneo, C.P.54040, en el municipio de Tlalnepantla de Baz, Estado de

México, para mayor referencia, en dirección de poniente a oriente, en la parte de arriba del puente peatonal antes de llegar a Plaza Sentura, (19°32'25.9"N 99°13'02.5"W), Se encuentra propaganda electoral en el puente vehicular, en un espectacular de aproximadamente 15 (quince) metros de ancho por 2 (dos) metros de alto, cuyo contenido es: en su parte izquierda se ve la imagen de un hombre de aproximadamente 50 años, que viste camisa blanca y chaleco azul, la palabra "TONY" en letras mayúsculas color rojo, "RODRIGUEZ" en letras mayúsculas color negro y posteriormente, y en la parte derecha del espectacular, "CANDIDATO PRESIDENTE MUNICIPAL TLALNEPANTLA" en letras mayúsculas color negro y en diferentes tamaños de fuente, "CON RUMBO" en letras mayúsculas color negro y "FIRME" en letras mayúsculas color rojo, "FUERZA Y CORAZÓN POR" en letras mayúsculas color negro y la O de la palabra corazón, en forma de corazón, "EDOMÉX" en letras negras y la última letra, la X encerrada en un corazón y pintada con los colores, azul, amarillo, rojo y turquesa. Y cuatro círculos el primero de color azul con la palabra "PAN" en color blanco, el segundo círculo dividido en tres partes, la primera de color verde con la letra "P" en mayúscula color blanco, la parte media de color blanco con la letra "R" en mayúscula en color negro y la parte final de color rojo con la letra "I" en mayúscula en color blanco, el segundo círculo de color amarillo con un sol azteca y la palabra "PRO" en color negro ambos, el cuarto círculo en color turquesa con la letra "N" estilizada, y la palabra "Nueva" "alianza" "Estado de México" en letras minúsculas y mayúsculas color blanco, para mayor ilustración se adjunta imagen.



SEXAGÉSIMA. Sobre carriles laterales de autopista federal México Pachuca, pueblo de San Juan Ixhuatepec, C.P.54180, en el municipio de Tlalnepantla de Baz, Estado de México, para mayor referencia, entre la calle de Otilio Montaña y calle Isidro Fabela, en dirección de norte a sur,, (19°32'25.9"N 99°13'02.5"W), Se encuentra propaganda en espectacular aproximadamente 12 (quince) metros de ancho por 5 (cinco) metros de alto, cuyo contenido es: en un fondo rojo se aprecia un hombre de aproximadamente 50 años, vestido de camisa blanca con la mano derecha en forma de puño, posteriormente un cuadro dividido en tres, la primera parte en color gris y sobre él un tercio de círculo en color verde y la letra mayúscula "P" en color blanco, el siguiente tercio de cuadro en color blanco y la letra mayúscula "R" en color negro y la tercera parte del cuadro en color gris y sobre el un tercio de círculo en color rojo y la letra "I" mayúscula en color blanco, a un costado del cuadro la leyenda "VOTA 2 de junio" en color blanco. En la parte baja en letras mayúsculas blancas se lee "TONY RODRIGUEZ" y a un lado "VOS URIBE" en letras mayúsculas blancas

y la O de Jos, cambiada por un corazón, del lado derecho del espectacular se ve la imagen de una mujer de aproximadamente 35 años de pelo largo negro, vistiendo una blusa blanca y con la mano derecha sobre el pecho.



SEXAGÉSIMA PRIMERA. Sobre avenida Hidalgo, fraccionamiento La Romana, C.P.54030, en el municipio de Tlalnepantla de Baz, Estado de México, para mayor referencia, entre la calle de Acambay y calle Ateneo, en dirección de sur a norte, frente al Centro de Servicios Administrativos "Vicente Guerrero", (19°32'25.9"N 99°13'02.5"W), Se encuentra propaganda electoral en una pantalla Digital aproximadamente de 1.2 de ancho y 1.5 de alto, y cuyo contenido es: al centro de la propaganda, se ve la palabra "TONY" en letras mayúsculas color rojo, "RODRIGUEZ" en letras mayúsculas color negro, "CANDIDATO PRESIDENTE MUNICIPAL TLALNEPANTLA" en letras mayúsculas color negro y en diferentes tamaños de fuente, en su parte baja la imagen de un hombre de aproximadamente 50 años, que viste camisa blanca y chaleco azul, con la mano derecha en forma de puño posteriormente la leyenda "CON RUMBO FIRME" en letras mayúsculas color blanco, continuando hacia abajo, de izquierda a derecha, se lee "FUERZA Y CORAZÓN POR" en letras mayúsculas color blanco y la O de la palabra corazón, en forma de corazón, "EDOMÉX" en letras blancas y la última letra, la X encerrada en un corazón y pintada con los colores, azul, amarillo, rojo y turquesa. Y cuatro círculos el primero de color azul con la palabra "PAN" en color blanco, el segundo círculo dividido en tres partes, la primera de color verde con la letra "P" en mayúscula color blanco, la parte media de color blanco con la letra "R" en mayúscula en color negro y la parte final de color rojo con la letra "T" en mayúscula en color blanco, el segundo círculo de color amarillo con un sol azteca y la palabra "PRD" en color negro ambos, el cuarto círculo en color turquesa con la letra "N" estilizada, y la palabra "Nueva" "alianza" "Estado de México" en letras minúsculas y mayúsculas color blanco, para mayor ilustración se adjunta imagen.

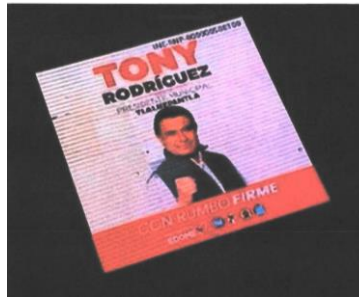

SEXAGÉSIMA SEGUNDA. Sobre avenida Hidalgo, fraccionamiento La Romana, C.P.54030, en el municipio de Tlalneptla de Baz, Estado de México, para mayor referencia, entre la calle de Acambay y calle Ateneo, en dirección de sur a norte, frente al Centro de Servicios Administrativos "Vicente Guerrero", (19°32'25.9"N 99°13'02.5"W), Se encuentra propaganda electoral en una pantalla Digital aproximadamente de 1.2 de ancho y 1.5 de alto, y cuyo contenido es: al centro de la propaganda, se ve la palabra "TONY" en letras mayúsculas color rojo, "RODRIGUEZ" en letras mayúsculas color negro, "CANDIDATO PRESIDENTE MUNICIPAL TLALNEPANTLA" en letras mayúsculas color negro y en diferentes tamaños de fuente, en su parte baja la imagen de un hombre de aproximadamente 50 años, que viste camisa blanca y chaleco rojo, con la mano derecha en forma de puño posteriormente la leyenda "CON RUMBO FIRME" en letras mayúsculas color blanco, continuando hacia abajo, de izquierda a derecha, se lee "FUERZA Y CORAZÓN POR" en letras mayúsculas color blanco y la O de la palabra corazón, en forma de corazón, "EDOMÉX" en letras blancas y la última letra, la X encerrada en un corazón y pintada con los colores, azul, amarillo, rojo y turquesa. Y cuatro círculos el primero de color azul con la palabra "PAN" en color blanco, el segundo círculo dividido en tres partes, la primera de color verde con la letra "P" en mayúscula color blanco, la parte media de color blanco con la letra "R" en mayúscula en color negro y la parte final de color rojo con la letra "I" en mayúscula en color blanco, el segundo círculo de color amarillo con un sol azteca y la palabra "PRO" en color negro ambos, el cuarto círculo en color turquesa con la letra "N" estilizada, y la palabra "Nueva" "alianza" "Estado de México" en letras minúsculas y mayúsculas color blanco, para mayor ilustración se adjunta imagen.

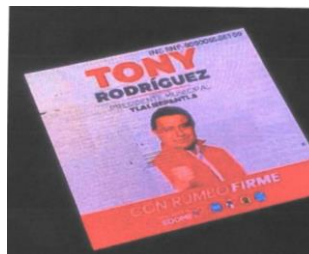

SEXAGÉSIMO TERCERA. Sobre avenida Hidalgo, fraccionamiento La Romana, C.P.54030, en el municipio de Tlalnepantla de Baz, Estado de México, para mayor referencia, entre la calle de Acambay y calle Ateneo, en dirección de sur a norte, frente al Centro de Servicios Administrativos "Vicente Guerrero", (19°32'25.9"N 99°13'02.5"W), Se encuentra propaganda electoral en una pantalla Digital aproximadamente de 1.2 de ancho y 1.5 de alto y cuyo contenido es: al centro de la propaganda, se ve la palabra "TONY" en letras mayúsculas color rojo, "RODRIGUEZ" en letras mayúsculas color negro, "CANDIDATO PRESIDENTE MUNICIPAL TLALNEPANTLA" en letras mayúsculas color negro y en diferentes tamaños de fuente, en su parte baja la imagen de un hombre de aproximadamente 50 años, que viste camisa blanca, con la mano derecha en forma de puño posteriormente la leyenda "CON RUMBO FIRME" en letras mayúsculas color blanco, continuando hacia abajo, de izquierda a derecha, se lee "FUERZA Y CORAZÓN POR" en letras mayúsculas color blanco y la O de la palabra corazón, en forma de corazón, "EDOMÉX" en letras blancas y la última letra, la X encerrada en un corazón y pintada con los colores, azul, amarillo, rojo y turquesa. Y cuatro círculos el primero de color azul con la palabra "PAN" en color blanco, el segundo círculo dividido en tres partes, la primera de color verde con la letra "P" en mayúscula color blanco, la parte media de color blanco con la letra "R" en mayúscula en color negro y la parte final de color rojo con la letra "I" en mayúscula en color blanco, el segundo círculo de color amarillo con un sol azteca y la palabra "PRO" en color negro ambos, el cuarto círculo en color turquesa con la letra "N" estilizada, y la palabra "ueva" "alianza" "Estado de México" en letras minúsculas y mayúsculas color blanco, para mayor ilustración se adjunta imagen.

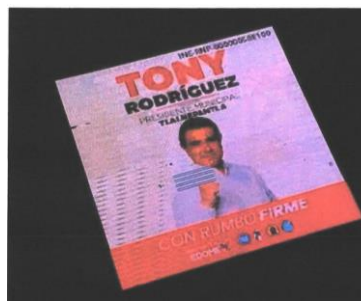

SEXAGÉSIMO CUARTA. Sobre avenida Hidalgo al cruce con avenida Radial Toltecas fraccionamiento La Romana, C. P .54030, en el municipio de Tlalnepantla de Baz, Estado de México, para mayor referencia, de sur a norte, debajo del puente vehicular, en el camellón central, (19°33'14.5"N 99°11'37.3"W), Se encuentra propaganda electoral en Se encuentra propaganda electoral en una pantalla Digital aproximadamente de 1.2 de ancho y 1.5 de alto y cuyo contenido es: al centro de la propaganda, se ve la palabra "TONY" en letras mayúsculas color rojo, "RODRIGUEZ" en letras mayúsculas color negro, "CANDI DA TO PRESIDENTE MUNICIPAL TLALNEPANTLA" en letras mayúsculas color negro y en diferentes tamaños de fuente, en su parte

baja la imagen de un hombre de aproximadamente 50 años, que viste camisa blanca, con la mano derecha en forma de puño posteriormente la leyenda "CON RUMBO FIRME" en letras mayúsculas color blanco, continuando hacia abajo, de izquierda a derecha, se lee "FUERZA Y CORAZÓN POR" en letras mayúsculas color blanco y la O de la palabra corazón, en forma de corazón, "EDOMÉX" en letras blancas y la última letra, la X encerrada en un corazón y pintada con los colores, azul, amarillo, rojo y turquesa. Y cuatro círculos el primero de color azul con la palabra "PAN" en color blanco, el segundo círculo dividido en tres partes, la primera de color verde con la letra "P" en mayúscula color blanco, la parte media de color blanco con la letra "R" en mayúscula en color negro y la parte final de color rojo con la letra "I" en mayúscula en color blanco, el segundo círculo de color amarillo con un sol azteca y la palabra "PRO" en color negro ambos, el cuarto círculo en color turquesa con la letra "N" estilizada, y la palabra "Nueva" "alianza" "Estado de México" en letras minúsculas y mayúsculas color blanco, para mayor ilustración se adjunta imagen.



SEXAGÉSIMO QUINTA. Sobre avenida Jesús Reyes Heróles, colonia La Cuchilla, C.P.54146, en el municipio de Tlalnepantla de Baz, Estado de México, para mayor referencia, a la altura de la calle Nicolás Bravo, en dirección de poniente a oriente, antes de la gasolinera One, la cual se encuentra del costado izquierdo, (19°33'35.1"N 99°11'35.0"W), Se encuentra propaganda electoral en un espectacular de aproximadamente 12 (doce) metros de ancho por 5 (cinco) metros de alto, la cual tiene fondo blanco con tintes azules y una franja de color rojo en su parte baja, sobre está del lado derecho un hombre de aproximadamente 50 años vistiendo una camisa blanca y debajo de él se lee "TONY RODRIGUEZ" "CANDIDATO PRESIDENTE MUNICIPAL TLALNEPANTLA", en letras con diferentes fuentes en mayúsculas color blanco, en la parte media del espectacular se ve "2 DE JUNIO VOTA" y abajo "FUERZA Y CORAZON seguida la lee "FUERZA Y CORAZÓN POR" en letras mayúsculas color blanco y la O de la palabra corazón, en forma de corazón, "EDOMÉX" en letras blancas y la última letra, la X encerrada en un corazón y pintada con los colores, azul, amarillo, rojo y turquesa. Y los emblemas de los cuatro partidos integrantes de la coalición, del lado derecho del espectacular se ve la imagen de una mujer de aproximadamente 30 años con una blusa blanca y debajo de ella la leyenda "KRISHNA ROMERO, DIPUTADA LOCAL, DISTRITO 18", las cuales están en letras color blanco, mayúsculas y en diferente fuente.



SEXAGÉSIMO SEXTA. Sobre avenida Mario Colin, casi esquina con avenida Reyes Heróles, fraccionamiento Valle Ceylan, C.P.54150, en el municipio de Tlalnepantla de Baz, Estado de México, para mayor referencia, en dirección de oriente al poniente, antes de cruzar el puente peatonal, (19°32'25.9"N 99°13'02.S"W), Se encuentra propaganda electoral en un espectacular con medidas aproximadas de 18 (dieciocho) metros de ancho por 2 (dos) metros de alto., la cual tiene fondo blanco con tintes azules, sobre está del lado derecho un hombre de aproximadamente 50 años vistiendo una camisa blanca y ENSEGUIDA se lee "TONY" en letras mayúsculas color rojo y "RODRIGUEZ" "CANDIDATO PRESIDENTE MUNICIPAL TLALNEPANTLA", en letras con diferentes fuentes en mayúsculas color negro, en la parte media del espectacular se ve "2 DE JUNIO VOTA" y abajo "FUERZA Y CORAZON seguida la lee "FUERZA Y CORAZÓN POR" en letras mayúsculas color negro y la O de la palabra corazón, en forma de corazón, "EDOMÉX" en letras negras y la última letra, la X encerrada en un corazón y pintada con los colores, azul, amarillo, rojo y turquesa. Y los emblemas de los cuatro partidos integrantes de la coalición, del lado derecho del espectacular se ve la leyenda "KRISHNA" en letras mayúsculas en color rojo y "ROMERO, DIPUTADA LOCAL, DISTRITO 18", las cuales están en letras color blanco, mayúsculas y en diferente fuente y se observa la imagen de una mujer de aproximadamente 30 años con una blusa blanca y debajo de ella, las cuales están en letras color blanco, mayúsculas y en diferente fuente.



SEXAGÉSIMO SEPTIMA. Sobre avenida Adolfo López Mateas, Pueblo San José Puente de Vigas, C.P.54090, en el municipio de Tlalnepantla de Baz, Estado de México, para mayor referencia, en dirección de sur a norte, antes de cruzar el puente vehicular de la autopista, (19°30'39.2"N 99°12'43.B"W). Se encuentra propaganda electoral, en un espectacular de aproximadamente 12 (doce) metros de ancho por (seis) metros de alto, cuyo contenido es: en su parte izquierda la imagen de un hombre de aproximadamente 50 años, que

viste camisa blanca y chaleco rojo, con la mano derecha en forma de puño, en la parte derecha, del espectacular la leyenda "CON RUMBO" en letras mayúsculas color negro y "FIRME" en letras mayúsculas color rojo, continuando hacia abajo, se ve la palabra "TONY" en letras mayúsculas color rojo, "RODRIGUEZ" en letras mayúsculas color negro, "CANDIDATO PRESIDENTE MUNICIPAL TLALNEPANTLA" en letras mayúsculas color negro y en diferentes tamaños de fuente y en la parte baja derecha, de izquierda a derecha, se lee "FUERZA Y CORAZÓN POR" en letras mayúsculas color negro y la O de la palabra corazón, en forma de corazón, "EDOMÉX" en letras negras y la última letra, la X encerrada en un corazón y pintada con los colores, azul, amarillo, rojo y turquesa. Y cuatro círculos el primero de color azul con la palabra "PAN" en color blanco, el segundo círculo dividido en tres partes, la primera de color verde con la letra "P" en mayúscula color blanco, la parte media de color blanco con la letra "R" en mayúscula en color negro y la parte final de color rojo con la letra "I" en mayúscula en color blanco, el segundo círculo de color amarillo con un sol azteca y la palabra "PRO" en color negro ambos, el cuarto círculo en color turquesa con la letra "N" estilizada, y la palabra "ueva" "alianza" "Estado de México" en letras minúsculas y mayúsculas color blanco, para mayor ilustración se adjunta imagen.



SEXAGÉSIMO OCTAVA. Sobre avenida Mario Colin esquina con salida a calle L.M. Ericsson, Zona industrial La Loma, C.P.54060, en el municipio de Tlalnepantla de Baz, Estado de México, en dirección de oriente a poniente, (19°32'13.4"N 99°12'24.2"W), Se encuentra propaganda electoral, en un espectacular de aproximadamente 12 (doce) metros de ancho por 6 (seis) metros de alto, cuyo contenido es: en su parte izquierda la imagen de un hombre de aproximadamente 50 años, que viste camisa blanca y chaleco azul, con la mano derecha en forma de puño, en la parte derecha, del espectacular la leyenda "CON RUMBO" en letras mayúsculas color negro y "FIRME" en letras mayúsculas color rojo, continuando hacia abajo, se ve la palabra "TONY" en letras mayúsculas color rojo, "RODRIGUEZ" en letras mayúsculas color negro, "CANDIDATO PRESIDENTE MUNICIPAL TLALNEPANTLA" en letras mayúsculas color negro y en diferentes tamaños de fuente y en la parte baja derecha, de izquierda a derecha, se lee "FUERZA Y CORAZÓN POR" en letras mayúsculas color negro y la O de la palabra corazón, en forma de corazón, "EDOMÉX" en letras negras y la última letra, la X encerrada en un corazón y pintada con los colores, azul, amarillo, rojo y turquesa. Y cuatro círculos el primero de color azul con la palabra "PAN" en color blanco, el segundo círculo dividido en tres partes, la primera de color verde con la letra "P" en mayúscula

color blanco, la parte media de color blanco con la letra "R" en mayúscula en color negro y la parte final de color rojo con la letra "I" en mayúscula en color blanco, el segundo círculo de color amarillo con un sol azteca y la palabra "PRD" en color negro ambos, el cuarto círculo en color turquesa con la letra "N" estilizada, y la palabra "ueva" "alianza" "Estado de México" en letras minúsculas y mayúsculas color blanco, para mayor ilustración se adjunta imagen.



SEXAGÉSIMO NOVENA. Sobre avenida Sor Juana Inés de la Cruz esquina con calle Vallarta, colonia Tlalnepantla Centro, C.P.54000, en el municipio de Tlalnepantla de Baz, Estado de México, para mayor referencia, en dirección de poniente a oriente, en la parte superior de paletería la michoacana, a un costado de la Plaza Cívica Dr Gustavo Baz,, (19°32'25.9"N 99°13'02.5"W), Se encuentra propaganda electoral en el puente vehicular, en un espectacular de aproximadamente 15 (quince) metros de ancho por 2 (dos) metros de alto, cuyo contenido es: en su parte izquierda se ve la imagen de un hombre de aproximadamente 50 años, que viste camisa blanca y chaleco azul, la palabra "TONY" en letras mayúsculas color rojo, "RODRIGUEZ" en letras mayúsculas color negro y posteriormente, y en la parte derecha del espectacular, "CANDIDATO PRESIDENTE MUNICIPAL TLALNEPANTLA" en letras mayúsculas color negro y en diferentes tamaños de fuente, "CON RUMBO" en letras mayúsculas color negro y "FIRME" en letras mayúsculas color rojo, "FUERZA Y CORAZÓN POR" en letras mayúsculas color negro y la O de la palabra corazón, en forma de corazón, "EDOMÉX" en letras negras y la última letra, la X encerrada en un corazón y pintada con los colores, azul, amarillo, rojo y turquesa. Y cuatro círculos el primero de color azul con la palabra "PAN" en color blanco, el segundo círculo dividido en tres partes, la primera de color verde con la letra "P" en mayúscula color blanco, la parte media de color blanco con la letra "R" en mayúscula en color negro y la parte final de color rojo con la letra "I" en mayúscula en color blanco, el segundo círculo de color amarillo con un sol azteca y la palabra "PRO" en color negro ambos, el cuarto círculo en color turquesa con la letra "N" estilizada, y la palabra "Nueva" "alianza" "Estado de México" en letras minúsculas y mayúsculas color blanco, para mayor ilustración se adjunta imagen.



SEPTAGÉSIMO. Sobre calle Vallarta esquina avenida Sor Juana Inés de la Cruz, colonia Tlalnepantla Centro, C.P.54000, en el municipio de Tlalnepantla de Baz, Estado de México, para mayor referencia, en dirección de norte a sur, en la parte superior de paletería la michoacana, a un costado de la Plaza Cívica Dr Gustavo Baz, (19°32'18.0"N 99°11 '48.4"W). Se encuentra propaganda electoral, en un espectacular de aproximadamente 12 (doce) metros de ancho por (seis) metros de alto, cuyo contenido es: en su parte izquierda la imagen de un hombre de aproximadamente 50 años, que viste camisa blanca y chaleco rojo, con la mano derecha en forma de puño, en la parte derecha, del espectacular la leyenda "CON RUMBO" en letras mayúsculas color negro y "FIRME" en letras mayúsculas color rojo, continuando hacia abajo, se ve la palabra "TONY" en letras mayúsculas color rojo, "RODRIGUEZ" en letras mayúsculas color negro, "CANDIDATO PRESIDENTE MUNICIPAL TLALNEPANTLA" en letras mayúsculas color negro y en diferentes tamaños de fuente y en la parte baja derecha, de izquierda a derecha, se lee "FUERZA Y CORAZÓN POR" en letras mayúsculas color negro y la O de la palabra corazón, en forma de corazón, "EDOMÉX" en letras negras y la última letra, la X encerrada en un corazón y pintada con los colores, azul, amarillo, rojo y turquesa. Y cuatro círculos el primero de color azul con la palabra "PAN" en color blanco, el segundo círculo dividido en tres partes, la primera de color verde con la letra "P" en mayúscula color blanco, la parte media de color blanco con la letra "R" en mayúscula en color negro y la parte final de color rojo con la letra "I" en mayúscula en color blanco, el segundo círculo de color amarillo con un sol azteca y la palabra "PRO" en color negro ambos, el cuarto círculo en color turquesa con la letra "N" estilizada, y la palabra "Nueva" "alianza" "Estado de México" en letras minúsculas y mayúsculas color blanco, para mayor ilustración se adjunta imagen.



SEPTAGÉSIMO PRIMERA. Sobre calle Benito Juárez, colonia El Mirador, C.P.54080, en el municipio de Tlalnepantla de Baz, Estado de México, para mayor referencia en la esquina de la parroquia de Nuestra Señora de Guadalupe, (19°31'06.4"N 99°13'07.5"W), Se encuentra propaganda electoral

en una mampara de aproximadamente 1 (uno) metro de ancho por 1.5 (uno y medio) metros de alto, cuyo contenido es, al centro de la propaganda, se ve la palabra "TONY" en letras mayúsculas color rojo, "RODRIGUEZ" en letras mayúsculas color negro, "CANDIDATO PRESIDENTE MUNICIPAL TLALNEPANTLA" en letras mayúsculas color negro y en diferentes tamaños de fuente, en su parte baja la imagen de un hombre de aproximadamente 50 años, que viste camisa blanca con chaleco rojo, con la mano derecha en forma de puño posteriormente la leyenda "CON RUMBO FIRME" en letras mayúsculas color blanco, continuando hacia abajo, de izquierda a derecha, se lee "FUERZA Y CORAZÓN POR" en letras mayúsculas color blanco y la O de la palabra corazón, en forma de corazón, "EDOMÉX" en letras blancas y la última letra, la X encerrada en un corazón y pintada con los colores, azul, amarillo, rojo y turquesa. Y cuatro círculos el primero de color azul con la palabra "PAN" en color blanco, el segundo círculo dividido en tres partes, la primera de color verde con la letra "P" en mayúscula color blanco, la parte media de color blanco con la letra "R" en mayúscula en color negro y la parte final de color rojo con la letra "I" en mayúscula en color blanco, el segundo círculo de color amarillo con un sol azteca y la palabra "PRO" en color negro ambos, el cuarto círculo en color turquesa con la letra "N" estilizada, y la palabra "Nueva" "alianza" "Estado de México" en letras minúsculas y mayúsculas color blanco, para mayor ilustración se adjunta imagen.

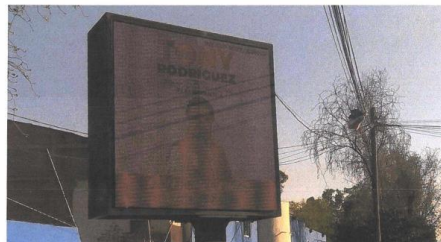

SEPTAGÉSIMO SEGUNDA. Sobre avenida Rio Lerma casi esquina con avenida Hidalgo, fraccionamiento industrial Tlalnepantla, C.P.54030, en el municipio de Tlalnepantla de Baz, Estado de México, para mayor referencia, frente a Coca Cola Femsa, (19°32'43.9"N 99°11'40.3"W). Se encuentra propaganda electoral en una mampara de aproximadamente 1 (uno) metro de ancho por 1.5 (uno y medio) metros de alto, cuyo contenido es, al centro de la propaganda, se ve la palabra "TONY" en letras mayúsculas color rojo, "RODRIGUEZ" en letras mayúsculas color negro, "CANDIDATO PRESIDENTE MUNICIPAL TLALNEPANTLA" en letras mayúsculas color negro y en diferentes tamaños de fuente, posteriormente la leyenda "CON RUMBO" en letras mayúsculas color negro y "FIRME" en letras mayúsculas color rojo, continuando hacia abajo, de izquierda a derecha, se lee "FUERZA Y CORAZÓN POR" en letras mayúsculas color negro y la O de la palabra corazón, en forma de corazón, "EDOMÉX" en letras negras y la última letra, la X encerrada en un corazón y pintada con los colores, azul, amarillo, rojo y turquesa. Y cuatro círculos el primero de color azul con la palabra "PAN" en

color blanco, el segundo círculo dividido en tres partes, la primera de color verde con la letra "P" en mayúscula color blanco, la parte media de color blanco con la letra "R" en mayúscula en color negro y la parte final de color rojo con la letra "I" en mayúscula en color blanco, el segundo círculo de color amarillo con un sol azteca y la palabra "PRO" en color negro ambos, el cuarto círculo en color turquesa con la letra "N" estilizada, y la palabra "ueva" "alianza" "Estado de México" en letras minúsculas y mayúsculas color blanco, en su parte más baja la imagen de un hombre de aproximadamente 50 años, que viste camisa blanca y chaleco azul, con la mano derecha en forma de puño para mayor ilustración se adjunta imagen.



Como se advierte del listado anterior, la propaganda electoral contiene la imagen del denunciado, las leyendas o frases utilizadas por él, mediante las cuales busca un significado positivo de apoyo, con la finalidad de generar en el electorado simpatía hacia la candidatura denunciada, de MARCO ANTONIO RODRIGUEZ HURTADO.

La propaganda electoral contiene el llamado a votar a favor del denunciado y los símbolos colores con los cuales se identifica a los partidos políticos PAN, PRI, PRO y NA, respectivamente, integrantes de la coalición 'Fuerza y Corazón por EDOMEX' quien registró a MARCO ANTONIO RODRIGUEZ HURTADO como su candidato a la presidencia municipal de Tlalnepantla de Baz, Estado de México, para el proceso electoral local 2024. La propaganda electoral denunciada como no reportada se ubica dentro del territorio que comprende el municipio de Tlalnepantla de Baz, Estado de México.

Del listado de la propaganda electoral denunciada, se advierte que el denunciado MARCO ANTONIO RODRIGUEZ HURTADO ha colocado al menos 72 espectaculares en el territorio municipal de Tlalnepantla de Baz, Estado de México; los cuales, multiplicados por los costos promedio, entre mínimos y máximos durante el período de campaña electoral, resulta en \$50,000.00 (cincuenta mil pesos 00/100 m.n.), arroja un total estimado de \$3'600,000.00 (TRES MILLONES SEISCIENTOS MIL PESOS 00/100 M.N.), por GASTO DE PROPAGANDA únicamente por el CONCEPTO DE ESPECTACULARES, los cuales deberán de sumársele a sus gastos de campaña.

CONSIDERACIONES

Con fundamento en lo establecido en los artículos 4, 6, 8, 9, 16, 35, 39, 40, 41 y 116 de la Constitución Política de los Estados Unidos Mexicanos así como 3º, 470, 443 y 447 de la Ley General de Instituciones y Procedimientos Electorales, con relación a los numerales 25, 26 y 40 de la Ley General de Partidos Políticos; solicito a la Unidad Técnica de Fiscalización del INE investigue la conducta denunciada en la presente queja, a efecto de verificar que se encuentre reportado y en tiempo real el total de las operaciones señaladas en la presente queja; las cuales, en caso de acreditarse por la autoridad, el candidato deberá ser sancionado por no reportar los gastos o no estar reportados en tiempo real, conforme a las reglas de fiscalización.

Al omitir reportar diversos conceptos de gastos de campaña, por propaganda y gastos operativos, y, en su caso, no reportar los gastos en tiempo real, dicho monto aquí calculado debe sumarse al tope de gastos de campaña fijado por el IEEM.

El sujeto obligado se ubica dentro de la hipótesis normativa prevista en el artículo 25, numeral 1, inciso i), con relación al artículo 54 de la Ley General de Partidos Políticos, normas de gran trascendencia para la tutela de los principios de certeza y transparencia en la rendición de cuentas.

Los gastos denunciados en la presente queja deben ser cotejados con los reportados por la parte denunciada en sus informes respectivos y, en su caso, aquellos que no hayan sido reportados, se deberán sancionar conforme al criterio aplicable y, en su caso, informar a la Sala Superior y demás instancias correspondientes para el efecto de sumar al tope de gastos de la campaña correspondiente.

Por su parte, el artículo 32 del Reglamento de Fiscalización establece los criterios para identificación del beneficio que se obtiene en una campaña electoral.

[SE INSERTA TEXTO]

En atención al precepto normativo recién transcrito, es posible observar que el contenido de la propaganda denunciada cuenta con los elementos para identificar indubitablemente a MARCO ANTONIO RODRIGUEZ HURTADO como el candidato a la presidencia municipal de Tlalnepantla de Baz, Estado de México, la cual contiene frases positivas en su favor, con la finalidad de generar el apoyo en favor de su candidatura, para que electorado vote por él.

Las leyendas identifican plenamente a MARCO ANTONIO RODRIGUEZ HURTADO como candidato de los partidos políticos PAN, PRI, PRO y NA, respectivamente, integrantes de la coalición "Fuerza y Corazón por EDOMEX", quien registró a MARCO ANTONIO RODRIGUEZ HURTADO, como su candidato a la presidencia municipal de Tlalnepantla de Baz, Estado de México.

Por el considerable número de espectaculares con las características descritas, es evidente que se trata del despliegue de una campaña intencional, amplia, sistemática, costosa en favor de MARCO ANTONIO RODRIGUEZ HURTADO, para posicionarlo ante la ciudadanía con la finalidad de que el electorado vote por él, en medio de una ciudadanía harta de que algunos políticos incurran en dispendio innecesario para promover su candidatura.

Por otra parte, sirve de apoyo lo establecido por la Sala Superior al emitir la Tesis LXIII/2015, en la cual refirió los elementos indispensables para identificar la propaganda electoral aplicables en el periodo de campaña.

[SE INSERTA TESIS]

En seguida, se demuestra la actualización de los elementos:

[SE INSERTA TEXTO]

Con base en lo expuesto, solicito la valuación de gastos operativos y los generados por la propaganda denunciada, con base en lo dispuesto en Reglamento de Fiscalización.

[SE INSERTA NORMATIVA]

Es relevante mencionar que los anuncios espectaculares van desde 12 m² hasta los 14 o 16 m² y varios de ellos carecen del número identificador del INE; su gran tamaño y cantidad le genera un contundente beneficio a la parte denunciada, de forma tal que, en la percepción de la ciudadanía, MARCO ANTONIO RODRIGUEZ HURTADO, puede ganar por toda la publicidad desplegada a su favor.

Corresponde a la autoridad fiscalizadora del INE investigar el origen de los ingresos y el gasto respecto a la propaganda de campaña denunciada, allegarse de las pruebas que sean necesarias, para llegar a la verdad de los hechos y se apliquen las sanciones correspondientes.

Ahora bien, toda vez que a la fecha de la presentación de la presente queja, la parte denunciada ha omitido dar cumplimiento a registrar las operaciones en la temporalidad, denominada "tiempo real", establecida en los artículos 17 y 38 del Reglamento de Fiscalización, dicho gasto no puede ser sancionado como extemporaneidad en el registro, sino como gasto no reportado.

Lo anterior, debido a que existe la presunción de que el sujeto obligado lo reportó a partir de una queja, con el fin de eludir el cumplimiento de la ley, pues en todo caso existe el indicio de que la finalidad de no reportarlo oportunamente

obedeció a su intención de ocultar el gasto erogado. A efecto de acreditar lo anterior, a continuación, se transcriben los preceptos anteriormente señalados:

[SE INSERTA NORMATIVA]

Debiéndose precisar que, la parte denunciada al tener el carácter de candidatura está vinculada a presentar su respectivo informe de gastos de campaña, el Reglamento de Fiscalización dispone:

[SE INSERTA NORMATIVA]

En la especie, se han transgredido las normas antes citadas, al omitir la parte denunciada reportar diversos conceptos de gastos de campaña y, en su caso, no reportar los gastos en tiempo real. Debiéndose sumar el monto aquí calculado al tope de gastos de campaña fijado por el Consejo General IEEM.

La parte denunciada debió reportar dichos gastos al obtener un beneficio durante el periodo de campaña con la colocación de los espectaculares, ya que la intención es promocionarse para posicionarse ante la ciudadanía, en búsqueda del apoyo del electorado.

(...)"