

Informe sobre el seguimiento a las Consultas y Solicitudes formuladas por los OPL

Periodo del 7 de mayo al 12 de junio de 2024

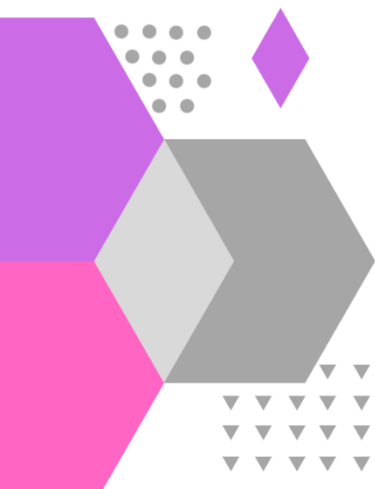

CONTENIDO

Catálogo de Siglas	3
I. Introducción.....	4
II. Consultas	4
1. Estado de las consultas.	4
2. Análisis estadístico del periodo	5
III. Solicitudes	6
IV. Análisis estadístico acumulado 2024 de Consultas	7
V. Análisis estadístico acumulado 2024 de Solicitudes	9

CATÁLOGO DE SIGLAS

DECEyEC	Dirección Ejecutiva de Capacitación Electoral y Educación Cívica
DJ	Dirección Jurídica
DEOE	Dirección Ejecutiva de Organización Electoral
DEPPP	Dirección Ejecutiva de Prerrogativas y Partidos Políticos
DERFE	Dirección Ejecutiva del Registro Federal de Electores
DESPEN	Dirección Ejecutiva del Servicio Profesional Electoral Nacional
Func. OPL	Funcionarios de los OPL
Género	Equidad de Género
Instrumentos de Coordinación	Instrumentos de Coordinación celebrados entre el Instituto y los OPL (Convenios Generales, Plan y Calendarios de Coordinación).
Insumos Registrales	Insumos Registrales. (Cartografía Electoral, Datos Estadísticos)
Instituto	Instituto Nacional Electoral
LGPE	Ley General de Instituciones y Procedimientos Electorales
Liquidación PP	Proceso de Liquidación de Partidos Políticos
LN	Listado Nominal
OPL	Organismo Público Local
PE	Padrón Electoral
PP	Partidos Políticos
PREP	Programa de Resultados Electorales Preliminares
Prerrogativas	Prerrogativas de los Partidos Políticos
SPEN	Servicio Profesional Electoral Nacional
UTSI	Unidad Técnica de Servicios de Informática
UTF	Unidad Técnica de Fiscalización
UTTyPDP	Unidad Técnica de Transparencia y Protección de Datos Personales
UTVOPL	Unidad Técnica de Vinculación con los Organismos Públicos Locales

I. INTRODUCCIÓN

Con fundamento en los artículos 60, numeral 1, incisos b), d), i) y j) de la LGIPE y 37, numeral 5 del Reglamento de Elecciones del Instituto, la UTVOPL rinde el presente informe de seguimiento sobre las consultas y solicitudes formuladas por los OPL.

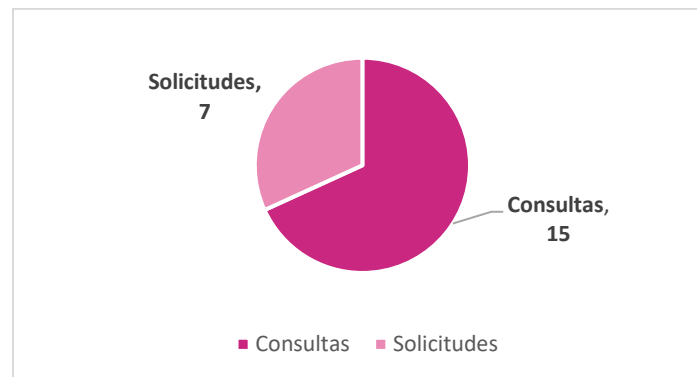

Fuente: Elaborado por la UTVOPL con información del SIVOPLE, al corte del 12 de junio de 2024.

Conforme a la información registrada en el SIVOPLE, en el periodo comprendido del **7 de mayo al 12 de junio de 2024**, se recibieron **quince consultas** y **siete solicitudes** fundamentadas en el artículo 37 del Reglamento de Elecciones.

II. CONSULTAS

1. Estado de las consultas.

Las **quince consultas** recibidas durante el periodo que comprende el presente informe, se encuentran concluidas, dos de ellas fuera de plazo.

En el **Anexo 1** de este informe se presentan a detalle las consultas formuladas, así como las respuestas proporcionadas por las direcciones ejecutivas y unidades técnicas del Instituto.

2. Análisis estadístico del periodo

Las consultas recibidas durante el periodo, las formularon principalmente los Organismos Públicos Locales de **Chihuahua, Nayarit y San Luis Potosí**.

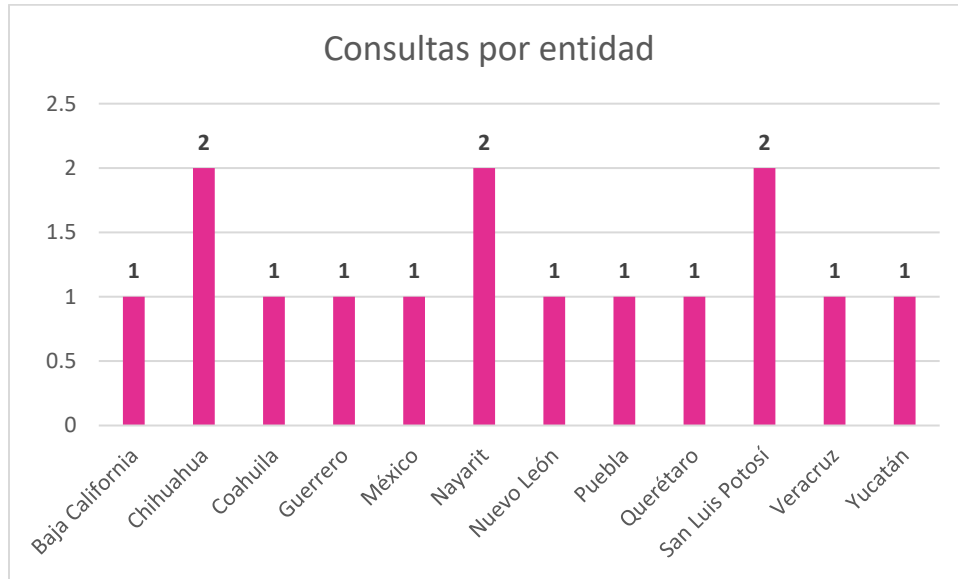

Fuente: Elaborado por la UTVOPPL con información del SIVOPLE, al corte del 12 de junio de 2024.

En cuanto a la materia de las consultas, los temas más frecuentes fueron los siguientes.

Tema	Número
Capacitación y Asistencia Electoral	3
Cómputos	2
Divulgación de Candidaturas	2
Partidos Políticos	2
PREP	1
Fiscalización	1
Modalidades del Voto	1
Remanentes y Sanciones	1
Debates	1
Encuestas	1

Fuente: Elaborado por la UTVOPPL con información del SIVOPLE, al corte del 12 de junio de 2024.

De acuerdo con las atribuciones de cada Unidad Responsable del Instituto, se turnaron las consultas a las direcciones ejecutivas y unidades técnicas, conforme a lo siguiente:

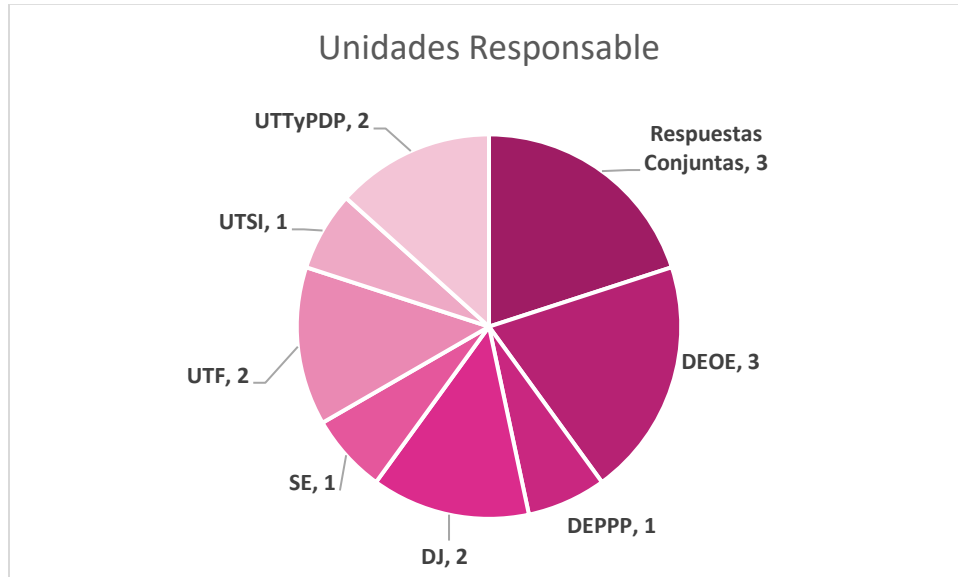

Fuente: Elaborado por la UTVOPPL con información del SIVOPLE, al corte del 12 de junio de 2024.

III. SOLICITUDES

Se registraron **siete solicitudes**, las cuales ya fueron concluidas, una de ellas fuera de plazo.

Las solicitudes fueron presentadas por los siguientes OPL:

Entidad	Número
Aguascalientes	1
Ciudad de México	1
Coahuila	2
Chihuahua	1
Morelos	1
Nayarit	1

Fuente: Elaborado por la UTVOPPL con información del SIVOPLE, al corte del 12 de junio de 2024.

En cuanto a la materia de las solicitudes, destacan las siguientes: Atribuciones de los OPL (2), Capacitación y Asistencia Electoral (1), Documentación y Material Electoral (1), Modalidades del Voto (1), Prerrogativas (1) y Remanentes y Sanciones (1).

En el **Anexo 2** de este informe se presentan a detalle los planteamientos, así como las respuestas proporcionadas por las Unidades Responsables.

IV. ANÁLISIS ESTADÍSTICO ACUMULADO 2024 DE CONSULTAS

Del **1 de enero al 12 de junio de 2024**, se registraron **104** consultas, como se aprecia en la siguiente gráfica.

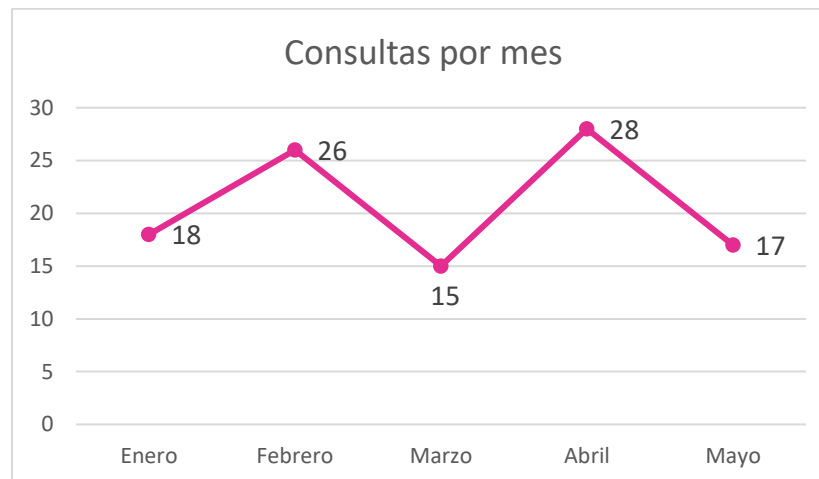

Fuente: Elaborado por la UTVOPL con información del SIVOPLE, al corte del 12 de junio de 2024.

Conforme al desglose por entidad, se observa que los OPL con el mayor número de consultas formuladas son: **Chihuahua (13)**, **Oaxaca (8)**, **Querétaro (8)** y **Baja California (7)**.

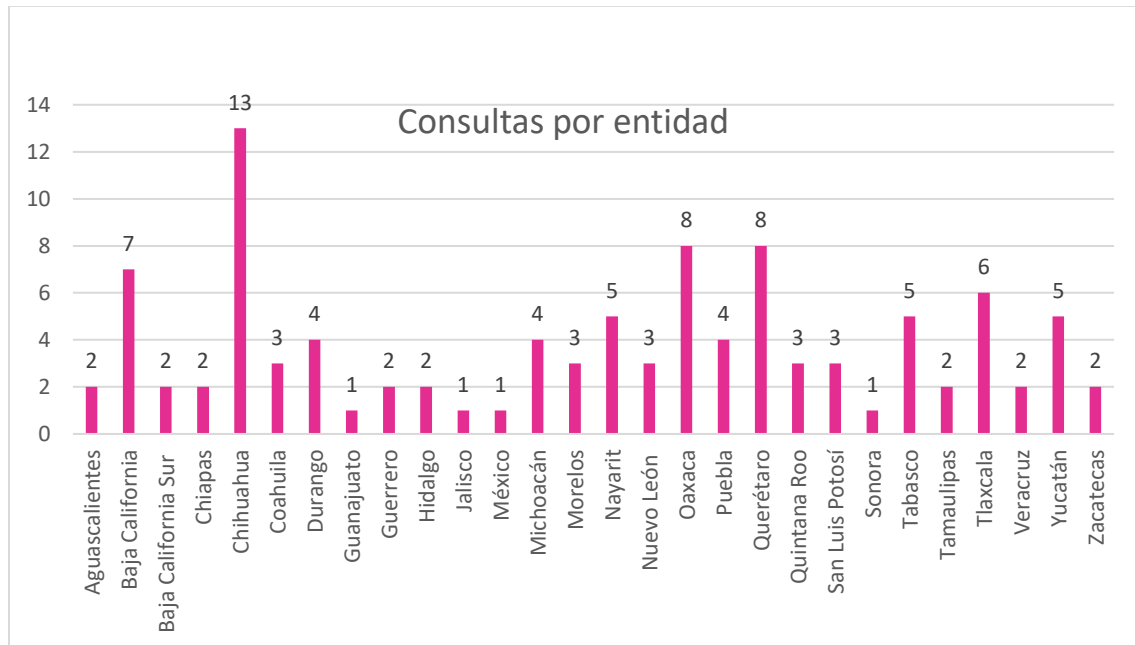

Fuente: Elaborado por la UTVOPL con información del SIVOPLE, al corte del 12 de junio de 2024.

En el reporte acumulado se puede observar que los temas de mayor incidencia en las consultas son: **Capacitación y Asistencia Electoral (22)**, **Divulgación de las Candidaturas (18)** y **Documentación y Material Electoral (17)**.

Tema	Número
Capacitación y Asistencia Electoral	22
Divulgación de las Candidaturas	18
Documentación y Material Electoral	17
Modalidades del Voto	11
Partidos Políticos	8
PREP	7
Fiscalización	4
Cómputos	4
SPEN	3
Remanentes y Sanciones	2
Atribuciones OPL	2
Género	2
Debates	2
Mecanismos de Recolección	1
Encuestas	1

Fuente: Elaborado por la UTVOPL con información del SIVOPLE, al corte del 12 de junio de 2024.

V. ANÁLISIS ESTADÍSTICO ACUMULADO 2024 DE SOLICITUDES

Del 1 de enero al 12 de junio de 2024, se registró un acumulado de 51 escritos de solicitud.

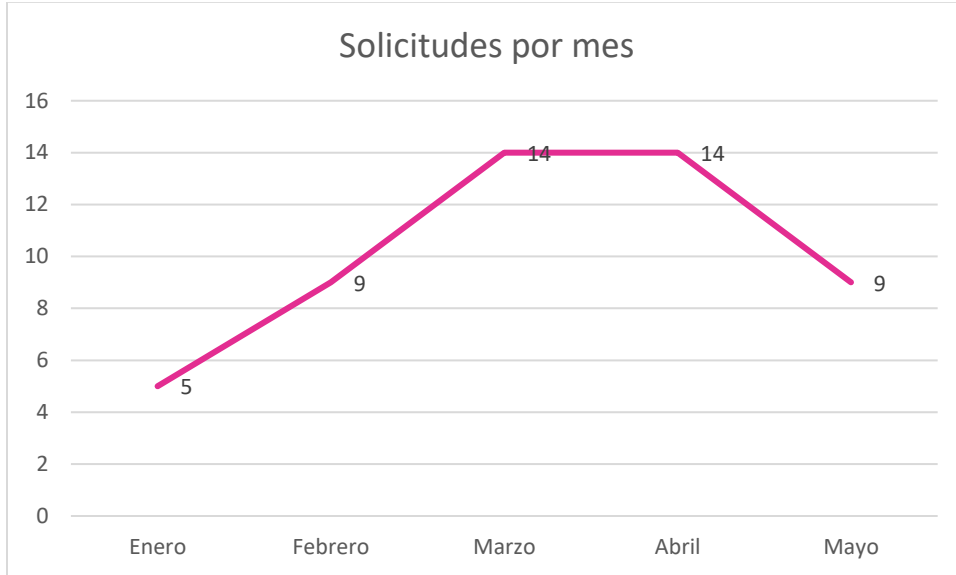

Fuente: Elaborado por la UTVOPPL con información del SIVOPLE, al corte del 12 de junio de 2024.

Conforme al desglose por entidad, se observa que los OPL de **Coahuila**, **Morelos** y **Oaxaca** son los que han presentado el mayor número de solicitudes.

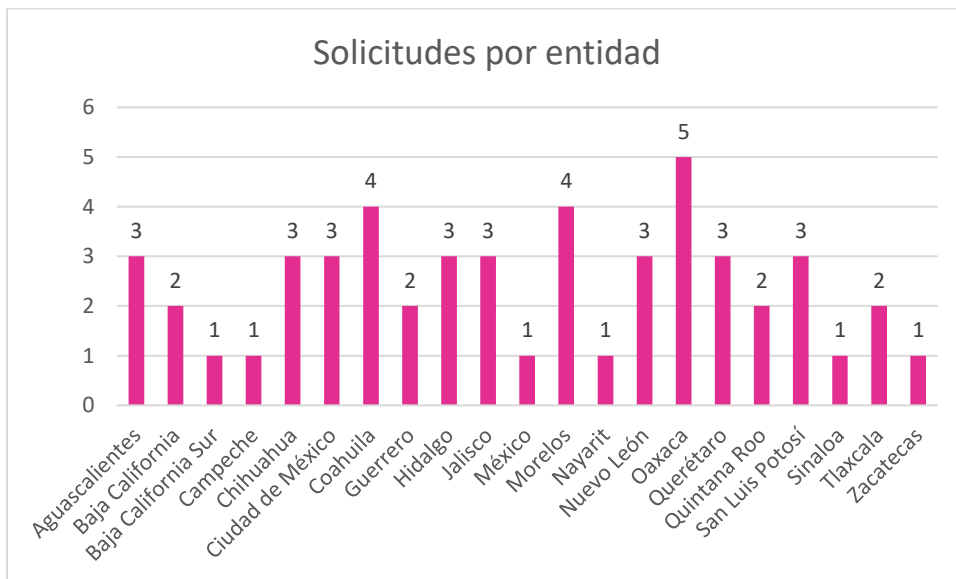

Fuente: Elaborado por la UTVOPPL con información del SIVOPLE, al corte del 12 de junio de 2024.