

Informe sobre el seguimiento a las Consultas y Solicitudes formuladas por los OPL

Periodo del 14 de marzo al 16 de abril de 2024

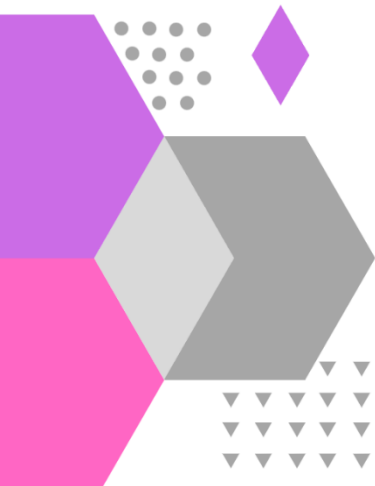

CONTENIDO

Catálogo de Siglas	3
I. Introducción.....	4
II. Consultas	4
1. Estado de las consultas.	4
a. Consultas en proceso de atención.....	4
2. Análisis estadístico del periodo	5
III. Solicitudes	7
IV. Análisis estadístico acumulado 2024 de Consultas	8
V. Análisis estadístico acumulado 2024 de Solicitudes	10

CATÁLOGO DE SIGLAS

DECEyEC	Dirección Ejecutiva de Capacitación Electoral y Educación Cívica
DJ	Dirección Jurídica
DEOE	Dirección Ejecutiva de Organización Electoral
DEPPP	Dirección Ejecutiva de Prerrogativas y Partidos Políticos
DERFE	Dirección Ejecutiva del Registro Federal de Electores
DESPEN	Dirección Ejecutiva del Servicio Profesional Electoral Nacional
Func. OPL	Funcionarios de los OPL
Género	Equidad de Género
Instrumentos de Coordinación	Instrumentos de Coordinación celebrados entre el Instituto y los OPL (Convenios Generales, Plan y Calendarios de Coordinación).
Insumos Registrales	Insumos Registrales. (Cartografía Electoral, Datos Estadísticos)
Instituto	Instituto Nacional Electoral
LGPE	Ley General De Instituciones y Procedimientos Electorales
Liquidación PP	Proceso de Liquidación de Partidos Políticos
LN	Listado Nominal
OPL	Organismo Público Local
PE	Padrón Electoral
PP	Partidos Políticos
PREP	Programa de Resultados Electorales Preliminares
Prerrogativas	Prerrogativas de los Partidos Políticos
SPEN	Servicio Profesional Electoral Nacional
UTSI	Unidad Técnica de Servicios de Informática
UTF	Unidad Técnica de Fiscalización
UTTyPDP	Unidad Técnica de Transparencia y Protección de Datos Personales
UTVOPL	Unidad Técnica de Vinculación con los Organismos Públicos Locales

I. INTRODUCCIÓN

Con fundamento en los artículos 60, numeral 1, incisos b), d), i) y j) de la LGIPE y 37, numeral 5 del Reglamento de Elecciones del Instituto, la UTVOPL rinde el presente informe de seguimiento sobre las consultas y solicitudes formuladas por los OPL.

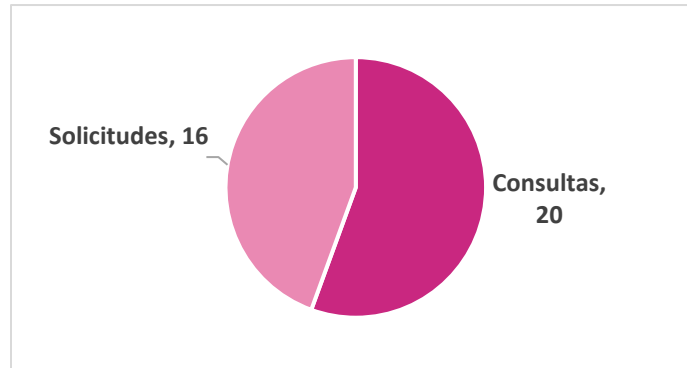

Fuente: Elaborado por la UTVOPL con información del SIVOPLE, al corte del 16 de abril de 2024.

Conforme a la información registrada en el SIVOPLE, en el periodo comprendido del **14 de marzo al 16 de abril de 2024**, se recibieron **veinte consultas y dieciséis solicitudes** fundamentadas en el artículo 37 del Reglamento de Elecciones.

II. CONSULTAS

1. Estado de las consultas.

De las **veinte consultas** recibidas durante el periodo que comprende el presente informe, catorce se concluyeron, una de ellas fuera de plazo. Las seis consultas restantes se encuentran en proceso de atención, dos de ellas fuera de plazo.

a. Consultas en proceso de atención.

Las **seis** consultas que, a la fecha del corte están en proceso de atención son las siguientes:

OPL	Folio SIVOPLE	Síntesis de la descripción	El plazo para dar respuesta fenece el
Chihuahua	CONSULTA/CHIH/2024/10	Consulta sobre la producción de la documentación y material electoral a utilizarse en el Proceso Electoral Concurrente 2023-2024. Asignada a través del SIVOPLE el 11 de abril y turnada a la DEOE.	14.abr.2024

OPL	Folio SIVOPLE	Síntesis de la descripción	El plazo para dar respuesta fenece el
Tlaxcala	OFICIO/TLAX/2024/200	Se consulta respecto del término a utilizar en la boleta electoral para identificar el tipo de cargo al que postulan las personas candidatas. Asignada a través del SIVOPLE el 12 de abril y turnada a la DEOE y UTIGYND. La DEOE dio respuesta con fecha 16 de abril mediante el oficio INE/DEOE/0998/2024.	15.abr.2024
Quintana Roo	OFICIO/Q_ROO/2024/191	Consulta sobre la convocatoria para SEL y CAEL. Asignada a través del SIVOPLE el 16 de abril y turnada a la DECEYEC.	19.abr.2024
Tlaxcala	OFICIO/TLAX/2024/218	Consulta sobre la convocatoria para SEL y CAEL. Asignada a través del SIVOPLE el 16 de abril y turnada a la DECEYEC.	19.abr.2024
Yucatán	CONSULTA/YUC/2024/4	Consulta sobre el proceso de selección de SEL y CAEL. Asignada a través del SIVOPLE el 16 de abril y turnada a la DECEYEC.	19.abr.2024
Oaxaca	CONSULTA/OAXACA/2024/11	Consulta sobre el reconocimiento de la consejera presidenta del IEEPCO, derivado de la sanción emitida por el Tribunal de Justicia Administrativa Local. Asignada a través del SIVOPLE el 16 de abril y turnada a la UTVOPL.	19.abr.2024

En el **Anexo 1** de este informe se presentan a detalle las consultas formuladas, así como las respuestas proporcionadas por las direcciones ejecutivas y unidades técnicas del Instituto.

2. Análisis estadístico del periodo

Las consultas recibidas durante el periodo fueron formuladas principalmente por los Organismos Públicos Locales de **Nayarit y Yucatán**.

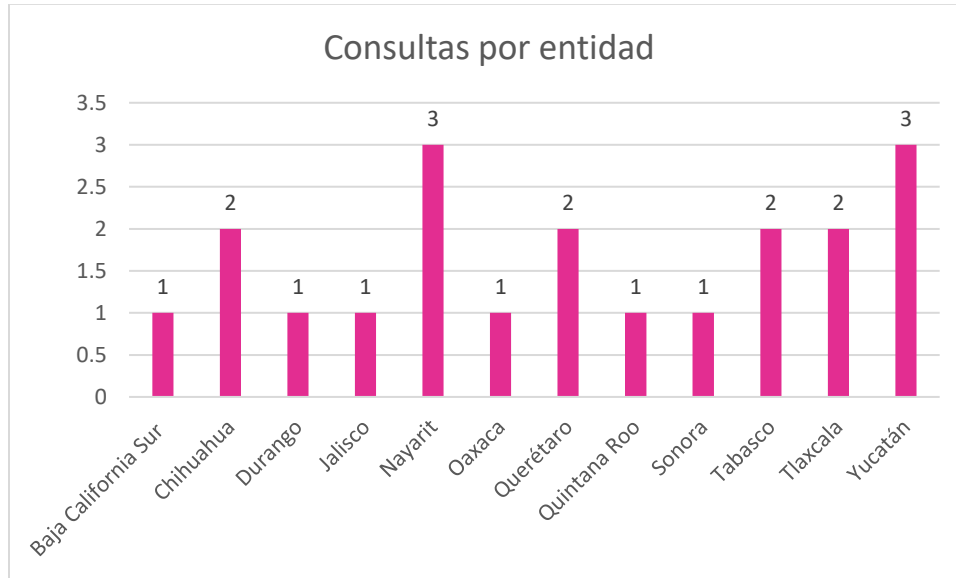

Fuente: Elaborado por la UTVOPL con información del SIVOPLE, al corte del 16 de abril de 2024.

En cuanto a la materia de las consultas, los temas más presentados fueron los siguientes.

Tema	Número
Capacitación y Asistencia Electoral	9
Divulgación de las Candidaturas	2
Documentación y Material Electoral	5
Modalidades de voto	2
Partidos Políticos	1
Atribuciones OPL	1

Fuente: Elaborado por la UTVOPL con información del SIVOPLE, al corte del 16 de abril de 2024.

De acuerdo con las atribuciones de cada Unidad Responsable del Instituto, se turnaron las consultas a las direcciones ejecutivas y unidades técnicas, conforme a lo siguiente:

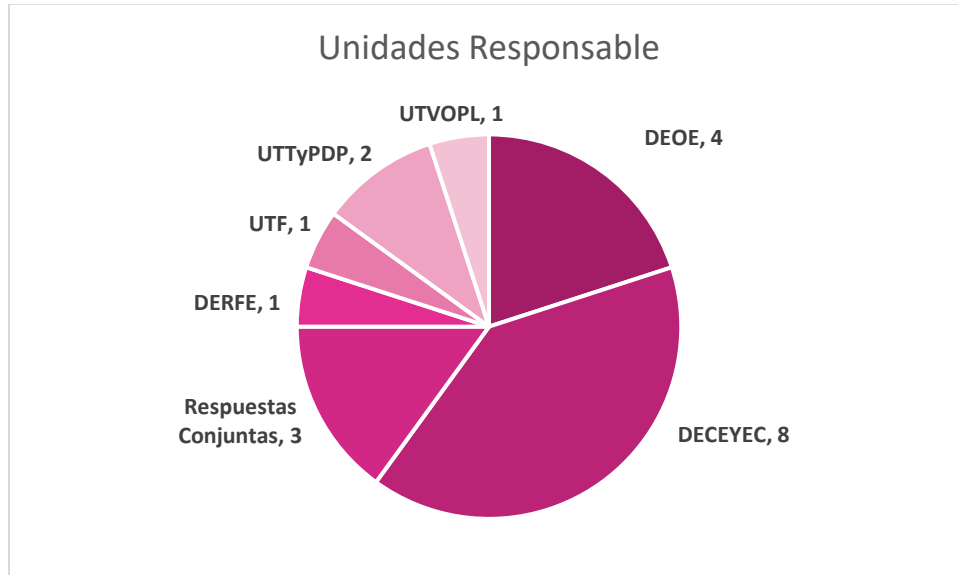

Fuente: Elaborado por la UTVOPPL con información del SIVOPLE, al corte del 16 de abril de 2024.

III. SOLICITUDES

En el periodo que se reporta, se registraron **dieciséis solicitudes**, mismas que fueron concluidas en su totalidad, ocho de ellas fuera de plazo.

Las solicitudes fueron presentadas por los siguientes OPL:

Entidad	Número
Hidalgo	2
Jalisco	2
Morelos	2
Nuevo León	2
Oaxaca	2
Querétaro	2
Ciudad de México	1
Coahuila	1
Quintana Roo	1
San Luis Potosí	1

En cuanto a la materia de las solicitudes, destacan las siguientes: modalidades del voto, documentación y materiales electorales y capacitación y asistencia electoral.

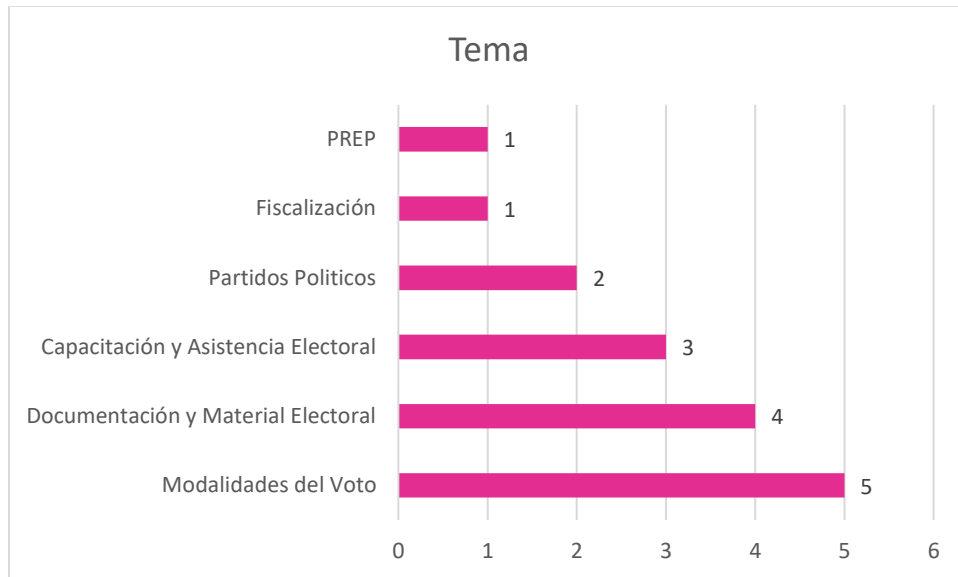

Fuente: Elaborado por la UTVOPL con información del SIVOPLE, al corte del 16 de abril de 2024.

En el **Anexo 2** de este informe se presentan a detalle los planteamientos, así como las respuestas proporcionadas por las Unidades Responsables.

IV. ANÁLISIS ESTADÍSTICO ACUMULADO 2024 DE CONSULTAS

Del **1 de enero al 16 de abril de 2024**, se registraron **75** consultas, como se aprecia en la siguiente gráfica.

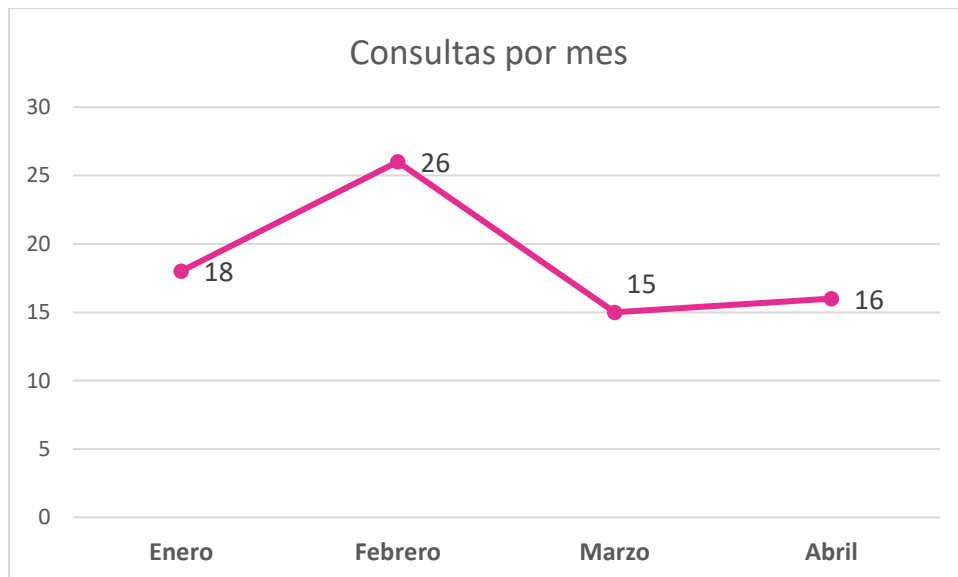

Fuente: Elaborado por la UTVOPL con información del SIVOPLE, al corte del 16 de abril de 2024.

Conforme al desglose por entidad, se observa que los OPL con el mayor número de consultas formuladas son: **Chihuahua (9), Oaxaca (7), Baja California, Querétaro y Tlaxcala (6).**



Fuente: Elaborado por la UTVOPL con información del SIVOPLE, al corte del 16 de abril de 2024.

En el reporte acumulado se puede observar que los temas de mayor incidencia en las consultas son: **Capacitación y Asistencia Electoral (17), Documentación y Material Electoral (15) y Divulgación de las Candidaturas (12).**

Tema	Número
Capacitación y Asistencia Electoral	17
Documentación y Material Electoral	15
Divulgación de las Candidaturas	12
Modalidades del Voto	8
Partidos Políticos	6
PREP	4
SPEN	3
Atribuciones OPL	2
Cómputos	2
Fiscalización	2
Género	2
Mecanismos de Recolección	1
Remanentes y Sanciones	1

Fuente: Elaborado por la UTVOPL con información del SIVOPLE, al corte del 16 de abril de 2024.

V. ANÁLISIS ESTADÍSTICO ACUMULADO 2024 DE SOLICITUDES

Del **1 de enero al 16 de abril de 2024**, se registró un acumulado de **37** escritos de solicitud.

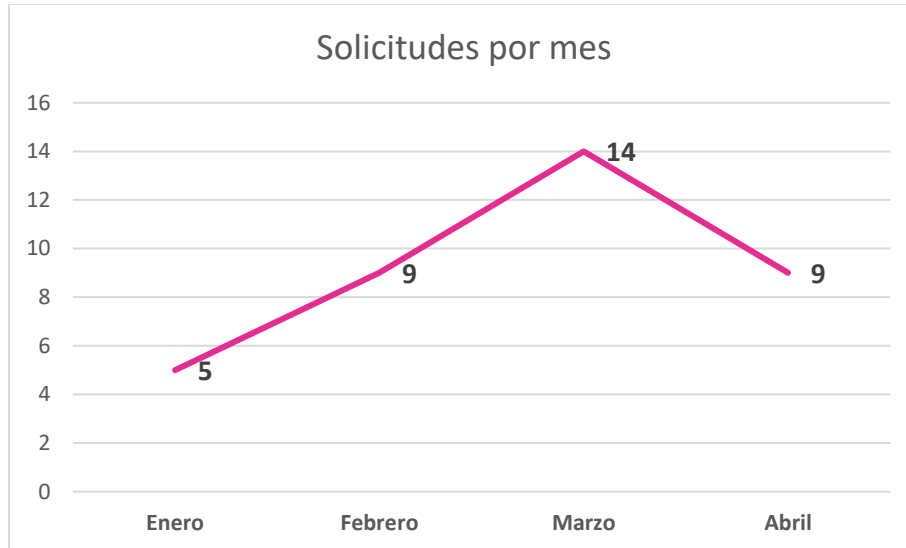

Fuente: Elaborado por la UTVOPL con información del SIVOPLE, al corte del 16 de abril de 2024.

Conforme al desglose por entidad, se observan los OPL que han presentado las solicitudes.

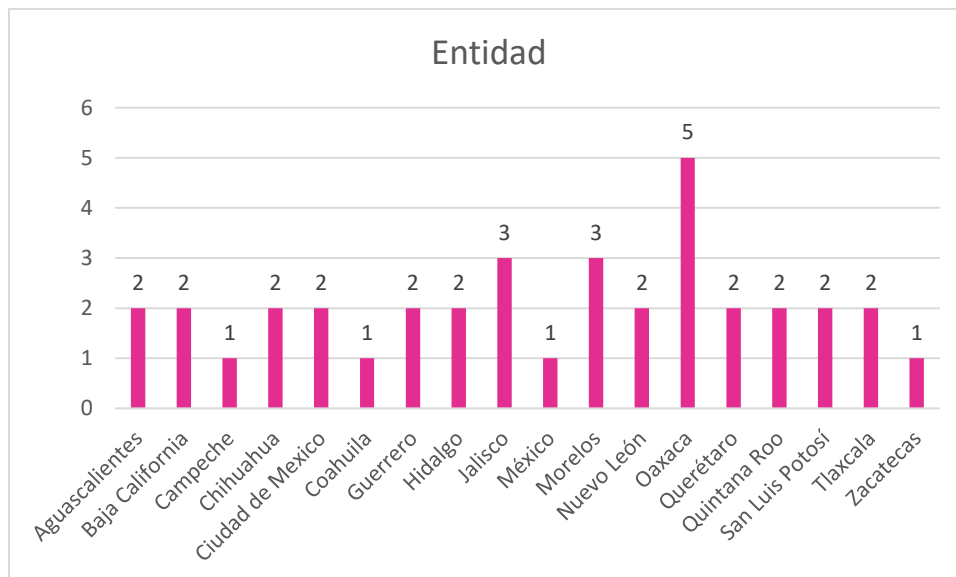

Fuente: Elaborado por la UTVOPL con información del SIVOPLE, al corte del 16 de abril de 2024.