

## **INFORME RECURRENTE PARA LA PRIMERA SESIÓN ORDINARIA DE LA COMISIÓN DE IGUALDAD DE GÉNERO Y NO DISCRIMINACIÓN (CIGyND), DEL 25 DE MARZO DE 2024.**

**Avances sobre la aplicación del principio de  
paridad para determinar, entre otros aspectos,  
brechas de género en la ocupación de cargos y  
puestos en la Rama Administrativa y sobre el  
ingreso y ascenso en el Servicio Profesional  
Electoral Nacional del INE, de conformidad con la  
normatividad aplicable.**

## **ANÁLISIS ESTADÍSTICO DE LA PLANTILLA LABORAL DEL INE DESAGREGADO POR SEXO Y LAS DIFERENCIAS PORCENTUALES ENTRE MUJERES Y HOMBRES.**

**ACTUALIZACIÓN CON CORTE AL 15 DE FEBRERO DE 2024.**

## ÍNDICE

	Página
1. Antecedentes	1
1.1. Análisis de las brechas de género actualizado al 15 de febrero de 2024.	
2. Prestaciones laborales .....	4
3. Análisis de la plantilla laboral .....	5
3.1. Integración de la plantilla laboral del INE por tipo de contratación .....	6
3.2. Mujeres y hombres en Órganos Centrales Nivel Superior (Presidencia del Consejo, Consejerías y Secretaría Ejecutiva) .....	9
3.3. Mujeres y hombres en Órganos Centrales Nivel Superior (Órgano Interno de Control, Unidades Técnicas, Direcciones Ejecutivas y Coordinaciones) .....	19
3.4. Mujeres y hombres en las 32 Juntas Locales Ejecutivas...	38
3.5. Mujeres y hombres en las Juntas Locales Ejecutivas y Juntas Distritales Ejecutivas por entidad federativa .....	50

## 1. ANTECEDENTES.

El 17 de abril de 2020, a través del Acuerdo INE/CG87/2020, el Consejo General (CG) aprobó a la Comisión de Igualdad de Género y No Discriminación (CIGyND), como una comisión permanente; desde esa fecha y hasta la actualidad, se han presentado en cada sesión ordinaria, informes de seguimiento periódicos que dan cuenta de los asuntos desarrollados por las distintas Unidades Administrativas del Instituto Nacional Electoral (INE).

En el marco de la 4ª Sesión Ordinaria de la CIGyND, que se llevó a cabo el 17 de noviembre de 2023, se observó a la Dirección Ejecutiva de Administración (DEA) la necesidad de contar con datos estadísticos y su análisis, que puedan dar sustento a los procesos de toma de decisiones respecto a las acciones y programas encaminados al logro de la igualdad laboral y no discriminación entre el personal del INE, particularmente en el rubro *Avances sobre la aplicación del principio de paridad para determinar, entre otros aspectos, brechas de género en la ocupación de cargos y puestos en la rama administrativa y en su caso, en el ingreso y ascenso en el Servicio Profesional Electoral Nacional del INE, de conformidad con la normatividad aplicable.*

En atención a esas observaciones, la DEA elaboró un informe remitido a la CIGyND en enero de 2024, que presenta el análisis estadístico detallado de la plantilla laboral, con corte al 15 de noviembre de 2023, desagregado por sexo, tipo de contratación, niveles de mando y nivel tabular de sueldos, así como la medición de las diferencias porcentuales de hombres y mujeres en todas las Unidades Administrativas y Unidades Responsables del INE.

### 1.1. Análisis de las brechas de género actualizado al 15 de febrero de 2024.

Después de la primera medición referida en el párrafo anterior, la plantilla laboral del Instituto observó un crecimiento exponencial, pasando de 20,550 a 70,170 personas de cara al Proceso Electoral Federal (PEF), que culminará en el mes de junio de 2024.

En esa coyuntura, la DEA presenta a la CIGyND la actualización del análisis estadístico con corte al 15 de febrero de 2024, que da cuenta del número de personal que labora en el Instituto, desagregado por sexo, y las diferencias porcentuales identificadas entre mujeres y hombres, desde la totalidad de personas por tipo de contratación en un plano general, seguido del análisis en los niveles superiores de Órganos Centrales (Presidencia del Consejo, Consejerías y Secretaría Ejecutiva), así como en el Órgano Interno de Control, Unidades Técnicas, Direcciones Ejecutivas y Coordinaciones, finalizando con la presentación de los datos de las Juntas Locales Ejecutivas y las Juntas Distritales Ejecutivas por entidad federativa.

## 2. PRESTACIONES LABORALES.

La información recopilada por medio del Censo Institucional de Recursos Humanos, que se actualiza de manera voluntaria por el personal del INE, por la vía de la herramienta Forms correspondiente, reporta los siguientes datos:

### Personal del INE que son madres y padres:

Personal del INE que son madres y padres	
Mujeres	8,268
Hombres	7,465
<b>Total</b>	<b>15,733*</b>

\*Corte: 15 de febrero de 2024, datos extraídos del Censo Institucional de Recursos Humanos.

### Número de hijas e hijos por rango de edad:

Rangos de edad	Mujeres	Hombres	Total
0 a 2	407	427	834
3 a 12	4,411	4,371	8,782
13 a 18	3,314	3,403	6,717
19 a 25	3,611	3,706	7,317
26 o más	4,395	4,052	8,447
<b>Total de hijas e hijos:</b>			<b>32,097</b>

\*Corte: 15 de febrero de 2024, datos extraídos del Censo de Institucional de Recursos Humanos.

### Número de licencias por maternidad y paternidad otorgadas en 2023:

Licencias	
Maternidad	24
Paternidad	19
<b>Total</b>	<b>43*</b>

\*Fuente: Departamento de Prestaciones y Servicios al Personal; datos con corte al 15 de febrero de 2024.

### **3. ANÁLISIS DE LA PLANTILLA LABORAL.**

Al 15 de febrero de 2024, la plantilla laboral del Instituto está integrada por 70,170 personas, incluyendo al total de personal de Rama Administrativa (RA), así como de Prestación de Servicios por Honorarios Permanentes (HP), Honorarios Eventuales (HE) y Honorarios Eventuales de Proceso Electoral Federal (PEF).

### 3.1. INTEGRACIÓN DE LA PLANTILLA LABORAL DEL INE POR TIPO DE CONTRATACIÓN.

RAMA ADMINISTRATIVA			HONORARIOS PERMANENTES			HONORARIOS EVENTUALES			HONORARIOS PROCESO ELECTORAL FEDERAL		
Mujeres	Hombres	Total	Mujeres	Hombres	Total	Mujeres	Hombres	Total	Mujeres	Hombres	Total
6,946	6,160	13,106	728	853	1,581	553	631	1,184	30,764	23,535	54,299
<b>Total: 70,170 personas</b> <b>38,991 mujeres (56%) y 31,179 hombres (44%)</b>											

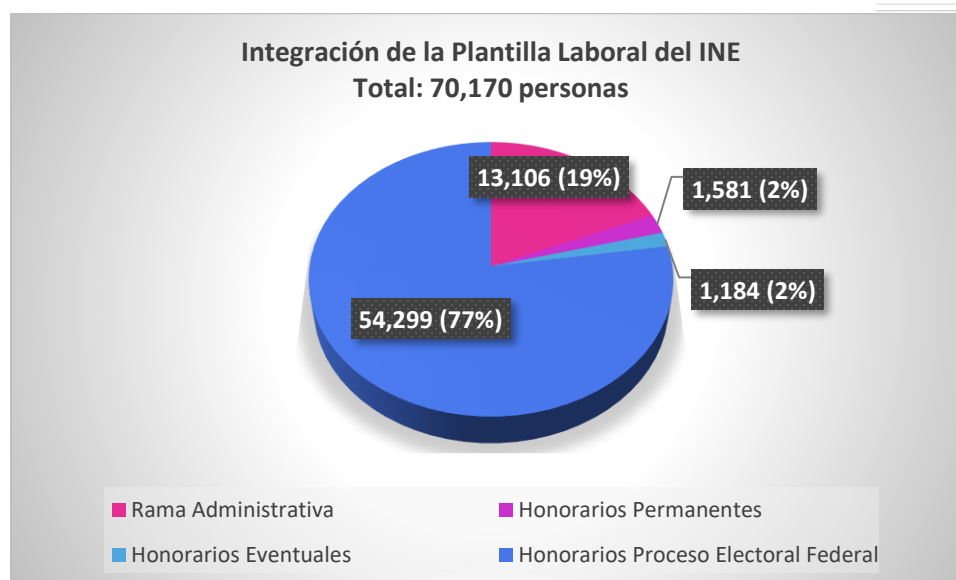

RAMA ADMINISTRATIVA				
Mujeres	Porcentaje	Hombres	Porcentaje	Diferencia porcentual
6,946	53%	6,160	47%	6%
<b>Total: 13,106 personas</b> <b>6,946 mujeres (53%) y 6,160 hombres (47%)</b>				

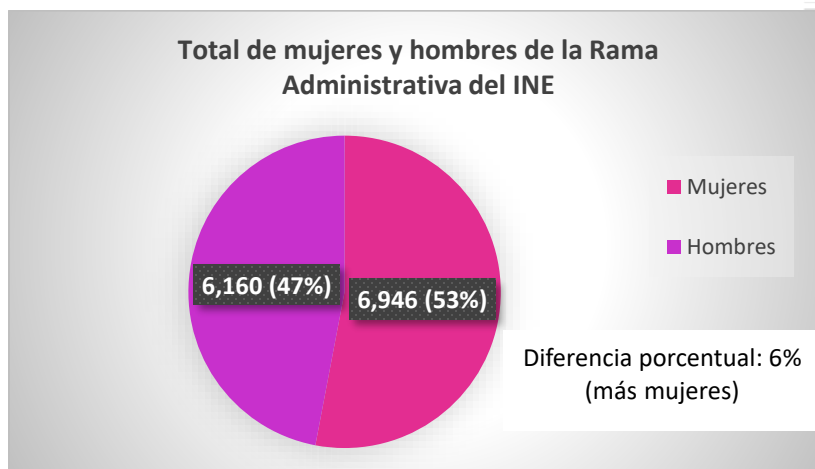

PRESTACIÓN DE SERVICIOS POR HONORARIOS PERMANENTES				
Mujeres	Porcentaje	Hombres	Porcentaje	Diferencia porcentual
728	46%	853	54%	-8%
<b>Total: 1,581 personas</b> <b>728 mujeres (46%) y 853 hombres (54%)</b>				



PRESTACIÓN DE SERVICIOS POR HONORARIOS EVENTUALES				
Mujeres	Porcentaje	Hombres	Porcentaje	Diferencia porcentual
553	47%	631	53%	-6%
<b>Total: 1,184 personas</b> <b>553 mujeres (47%) y 631 hombres (53%)</b>				

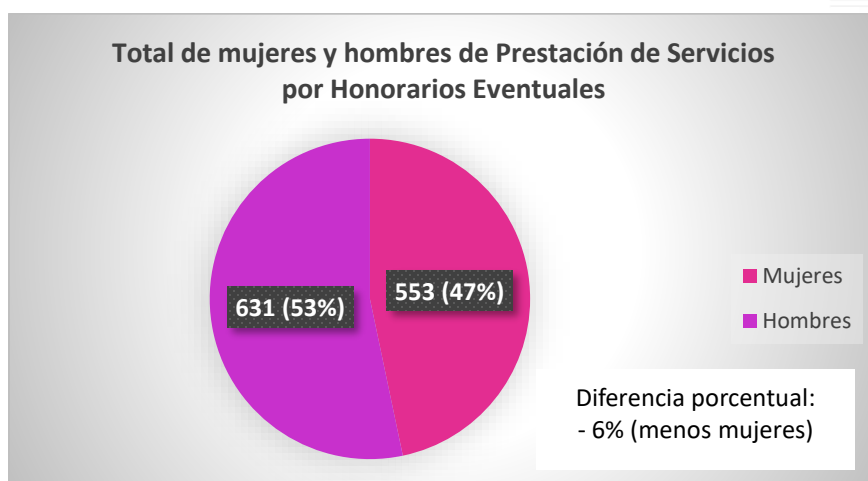

PRESTACIÓN DE SERVICIOS POR HONORARIOS DE PROCESO ELECTORAL FEDERAL				
Mujeres	Porcentaje	Hombres	Porcentaje	Diferencia porcentual
30,764	57%	23,535	43%	14%
<b>Total: 54,299 personas</b> <b>30,764 mujeres (57%) y 23,535 hombres (43%)</b>				

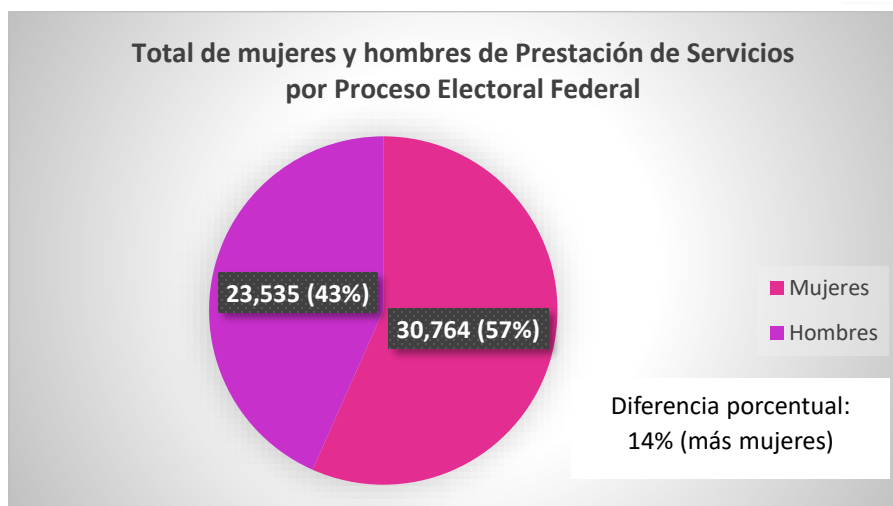



### 3.2. MUJERES Y HOMBRES EN ÓRGANOS CENTRALES NIVEL SUPERIOR (PRESIDENCIA DEL CONSEJO, CONSEJERÍAS Y SECRETARÍA EJECUTIVA).

#### TOTAL DE MUJERES Y HOMBRES EN TODOS LOS NIVELES Y MODOS DE CONTRATACIÓN EN PRESIDENCIA DEL CONSEJO, CONSEJERÍAS Y SECRETARÍA EJECUTIVA

TOTAL DE MUJERES Y HOMBRES EN OFICINAS DE PRESIDENCIA DEL CONSEJO, CONSEJERÍAS Y SECRETARÍA EJECUTIVA (De brecha mayor a brecha menor)							
	MUJERES	HOMBRES	TOTAL	% MUJERES	% HOMBRES	% TOTAL	DIFERENCIA PORCENTUAL
CONSEJERO JORGE MONTAÑO VENTURA	6	11	17	35%	65%	100%	-29%
CONSEJERO JOSÉ MARTÍN FERNANDO FAZ MORA	6	10	16	38%	63%	100%	-25%
CONSEJERO UUC-KIB ESPADAS ANCONA	7	11	18	39%	61%	100%	-22%
CONSEJERA BEATRIZ CLAUDIA ZAVALA PÉREZ	9	12	21	43%	57%	100%	-14%
PRESIDENCIA DEL CONSEJO	16	20	36	44%	56%	100%	-11%
CONSEJERA CARLA ASTRID HUMPHREY JORDAN	6	7	13	46%	54%	100%	-8%
SECRETARÍA EJECUTIVA	15	16	31	48%	52%	100%	-3%
CONSEJERA NORMA IRENE DE LA CRUZ MAGAÑA	10	9	19	53%	47%	100%	5%
CONSEJERO JAIME RIVERA VELÁZQUEZ	9	8	17	53%	47%	100%	6%
CONSEJERA RITA BELL LÓPEZ VENCES	10	8	18	56%	44%	100%	11%
CONSEJERO ARTURO CASTILLO LOZA	8	6	14	57%	43%	100%	14%
CONSEJERA DANIA PAOLA RAVEL CUEVAS	13	7	20	65%	35%	100%	30%
<b>TOTAL</b>	<b>115</b>	<b>125</b>	<b>240</b>	<b>48%</b>	<b>52%</b>	<b>100%</b>	<b>-4%</b>

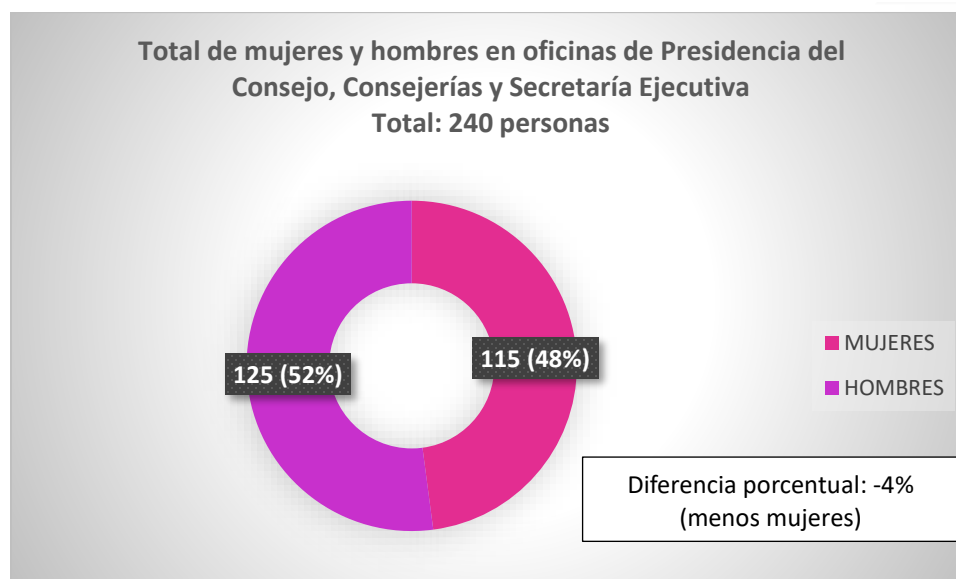

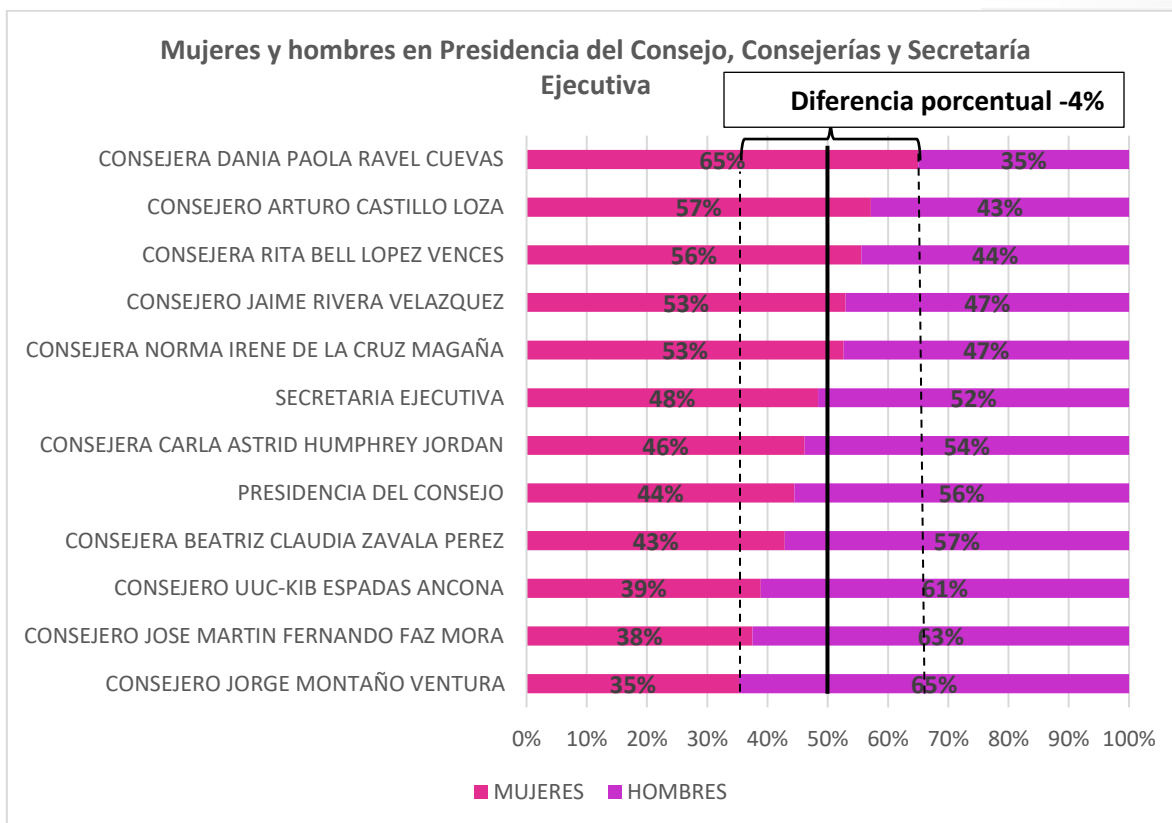

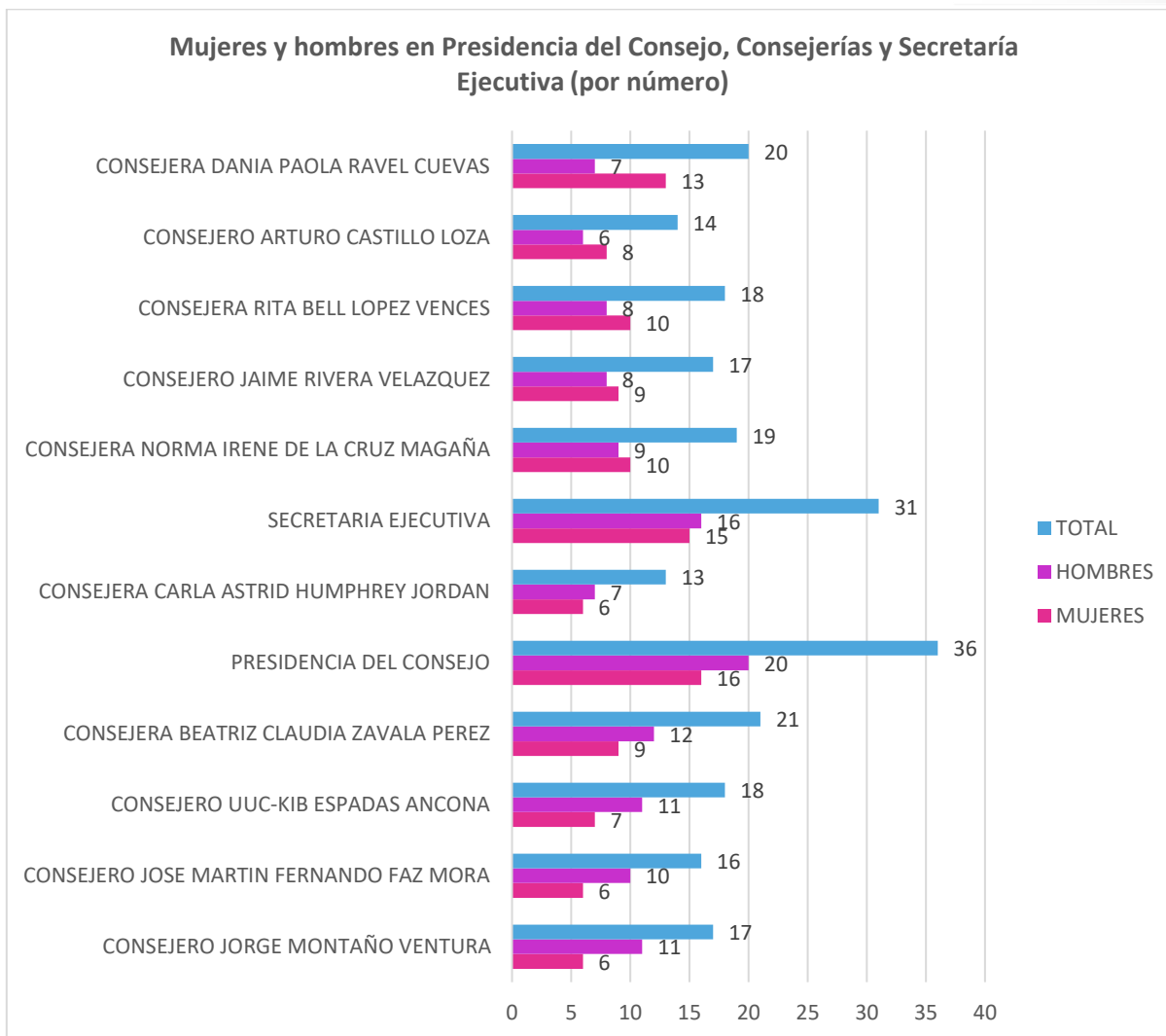

**TOTAL DE MUJERES Y HOMBRES DE RAMA ADMINISTRATIVA NIVEL MANDO MEDIO EN  
PRESIDENCIA DEL CONSEJO, CONSEJERÍAS Y SECRETARÍA EJECUTIVA**

<b>MUJERES Y HOMBRES DE RAMA ADMINISTRATIVA NIVEL MANDO MEDIO EN PRESIDENCIA DEL CONSEJO, CONSEJERÍAS Y SECRETARÍA EJECUTIVA</b>					
<b>(De menor porcentaje de mujeres a mayor porcentaje de mujeres)</b>					
	<b>MUJERES</b>	<b>PORCENTAJE</b>	<b>HOMBRES</b>	<b>PORCENTAJE</b>	<b>DIFERENCIA PORCENTUAL</b>
CONSEJERO UUC-KIB ESPADAS ANCONA	3	27%	8	73%	-45%
CONSEJERO JORGE MONTAÑO VENTURA	3	33%	6	67%	-33%
CONSEJERA CARLA ASTRID HUMPHREY JORDAN	3	33%	6	67%	-33%
CONSEJERO ARTURO CASTILLO LOZA	3	43%	4	57%	-14%
CONSEJERO JOSÉ MARTÍN FERNANDO FAZ MORA	5	45%	6	55%	-9%
PRESIDENCIA DEL CONSEJO	11	46%	13	54%	-8%
SECRETARÍA EJECUTIVA	10	48%	11	52%	-5%
CONSEJERA BEATRIZ CLAUDIA ZAVALA PÉREZ	5	50%	5	50%	0%
CONSEJERA NORMA IRENE DE LA CRUZ MAGAÑA	7	54%	6	46%	8%
CONSEJERA RITA BELL LÓPEZ VENCES	7	58%	5	42%	17%
CONSEJERO JAIME RIVERA VELÁZQUEZ	8	73%	3	27%	45%
CONSEJERA DANIA PAOLA RAVEL CUEVAS	9	82%	2	18%	64%
<b>TOTAL</b>	<b>74</b>	<b>50%</b>	<b>75</b>	<b>50%</b>	<b>-1%</b>

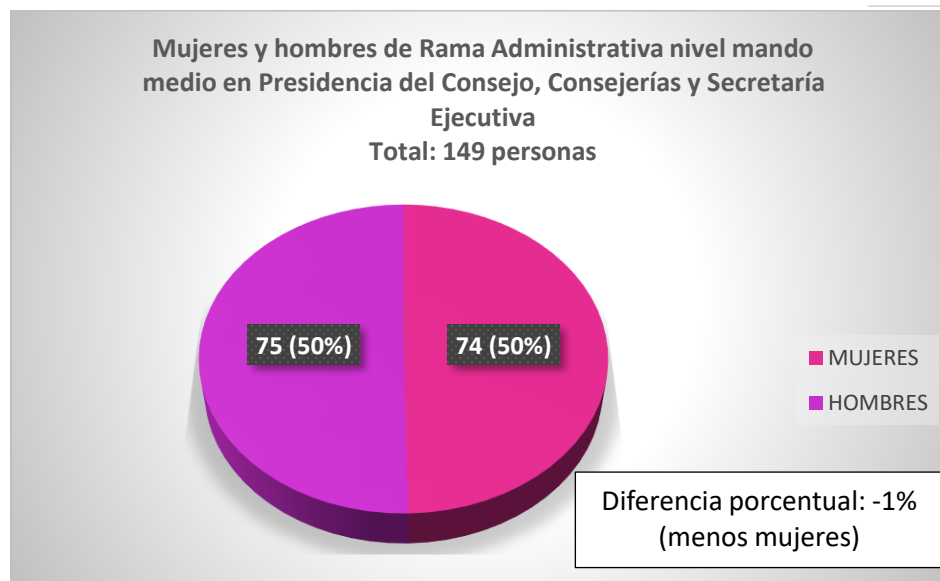

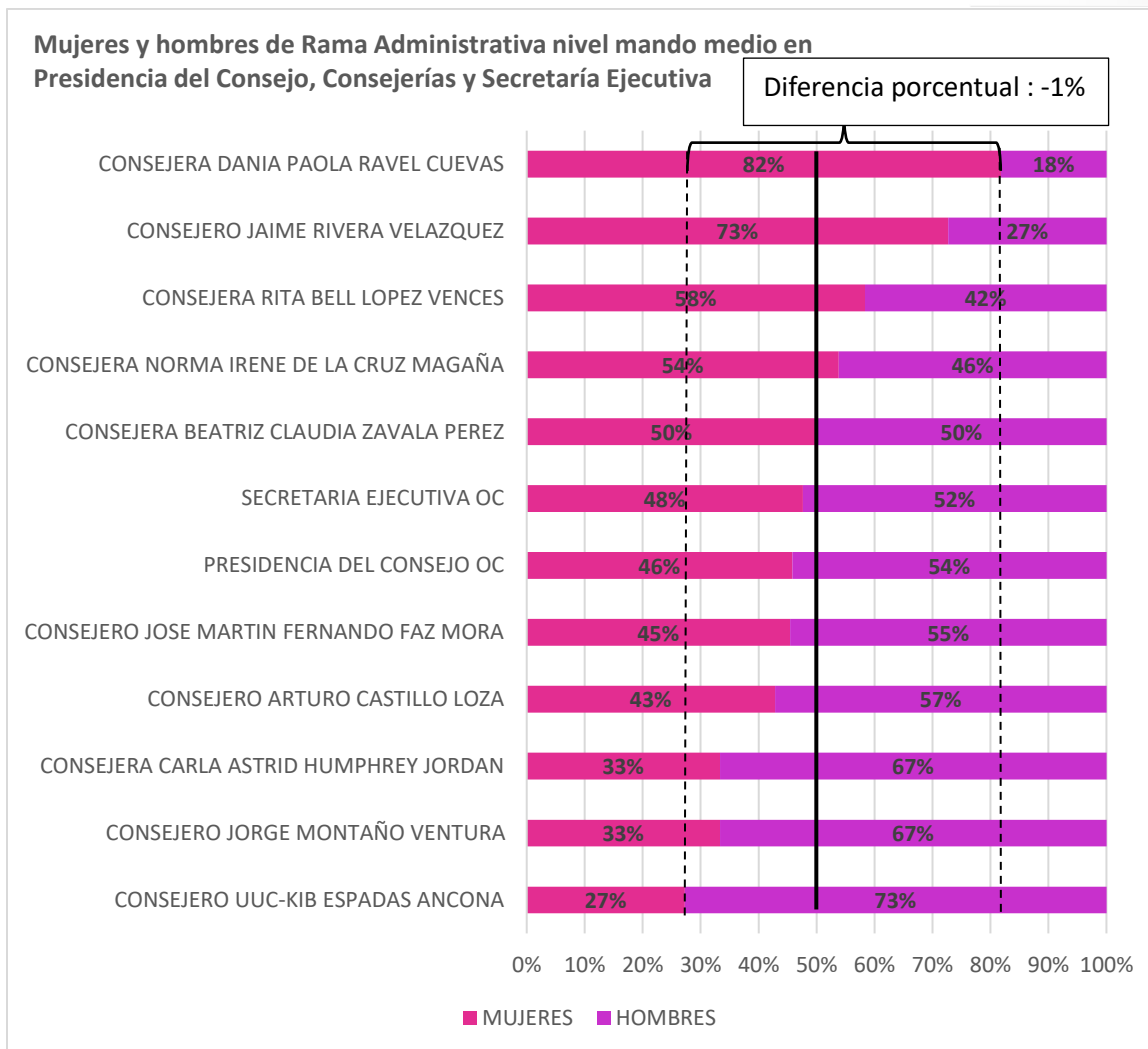

**MUJERES Y HOMBRES DE PRESTACIÓN DE SERVICIOS POR HONORARIOS PERMANENTES NIVEL MANDO MEDIO EN PRESIDENCIA DEL CONSEJO, CONSEJERÍAS Y SECRETARÍA EJECUTIVA**

1 PERSONA HOMBRE EN LA PRESIDENCIA DEL CONSEJO.

**MUJERES Y HOMBRES DE PRESTACIÓN DE SERVICIOS POR HONORARIOS EVENTUALES NIVEL MANDO MEDIO EN PRESIDENCIA DEL CONSEJO, CONSEJERÍAS Y SECRETARÍA EJECUTIVA**

NO SE REGISTRA PERSONAL DE PRESTACIÓN DE SERVICIOS POR HONORARIOS EVENTUALES.

**TOTAL DE MUJERES Y HOMBRES DE PRESTACIÓN DE SERVICIOS POR HONORARIOS DE PROCESO ELECTORAL FEDERAL NIVEL MANDO MEDIO EN PRESIDENCIA DEL CONSEJO, CONSEJERÍAS Y SECRETARÍA EJECUTIVA**

<b>MUJERES Y HOMBRES DE PRESTACIÓN DE SERVICIOS POR HONORARIOS DE PROCESO ELECTORAL FEDERAL NIVEL MANDO MEDIO EN PRESIDENCIA DEL CONSEJO, CONSEJERÍAS Y SECRETARÍA EJECUTIVA</b>					
	<b>MUJERES</b>	<b>PORCENTAJE</b>	<b>HOMBRES</b>	<b>PORCENTAJE</b>	<b>DIFERENCIA PORCENTUAL</b>
PRESIDENCIA DEL CONSEJO	-	-	-	-	-
CONSEJERO ARTURO CASTILLO LOZA	3	-	-	-	100%
CONSEJERA BEATRIZ CLAUDIA ZAVALA PÉREZ	-	-	-	-	-
CONSEJERA DANIA PAOLA RAVEL CUEVAS	1	-	-	-	100%
CONSEJERO JAIME RIVERA VELÁZQUEZ	-	-	-	-	-
CONSEJERO JOSÉ MARTÍN FERNANDO FAZ MORA	-	-	1	-	-100%
CONSEJERA RITA BELL LÓPEZ VENCES	1	-	-	-	100%
CONSEJERA NORMA IRENE DE LA CRUZ MAGAÑA	1	33%	2	67%	-34%
CONSEJERO UUC-KIB ESPADAS ANCONA	1	-	-	-	100%
CONSEJERO JORGE MONTAÑO VENTURA	1	-	-	-	100%
CONSEJERA CARLA ASTRID HUMPHREY JORDAN	-	-	-	-	-
SECRETARÍA EJECUTIVA	-	-	-	-	-
<b>TOTAL</b>	<b>8</b>	<b>73%</b>	<b>3</b>	<b>27%</b>	<b>46%</b>

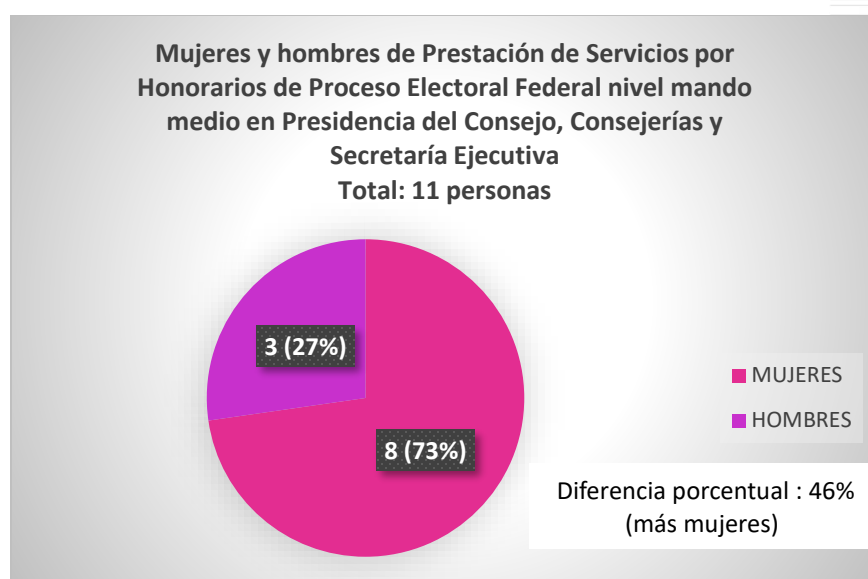

**TOTAL DE MUJERES Y HOMBRES DE RAMA ADMINISTRATIVA NIVEL TÉCNICO  
OPERATIVO EN PRESIDENCIA DEL CONSEJO, CONSEJERÍAS Y SECRETARÍA  
EJECUTIVA**

<b>MUJERES Y HOMBRES DE RAMA ADMINISTRATIVA NIVEL TÉCNICO OPERATIVO EN PRESIDENCIA DEL CONSEJO, CONSEJERÍAS Y SECRETARÍA EJECUTIVA</b>					
	<b>MUJERES</b>	<b>PORCENTAJE</b>	<b>HOMBRES</b>	<b>PORCENTAJE</b>	<b>DIFERENCIA PORCENTUAL</b>
CONSEJERA NORMA IRENE DE LA CRUZ MAGAÑA	-	0%	1	100%	-100%
CONSEJERA BEATRIZ CLAUDIA ZAVALA PÉREZ	3	33%	6	67%	-33%
CONSEJERA DANIA PAOLA RAVEL CUEVAS	2	33%	4	67%	-33%
PRESIDENCIA DEL CONSEJO	4	40%	6	60%	-20%
SECRETARÍA EJECUTIVA	4	44%	5	56%	-11%
CONSEJERO JAIME RIVERA VELÁZQUEZ	1	50%	1	50%	0%
CONSEJERO JOSÉ MARTÍN FERNANDO FAZ MORA	1	50%	1	50%	0%
CONSEJERA RITA BELL LÓPEZ VENCES	1	50%	1	50%	0%
CONSEJERO UUC-KIB ESPADAS ANCONA	1	50%	1	50%	0%
CONSEJERO JORGE MONTAÑO VENTURA	2	50%	2	50%	0%
CONSEJERO ARTURO CASTILLO LOZA	2	67%	1	33%	33%
CONSEJERA CARLA ASTRID HUMPHREY JORDAN	2	67%	1	33%	33%
<b>TOTAL</b>	<b>23</b>	<b>43%</b>	<b>30</b>	<b>57%</b>	<b>-13%</b>

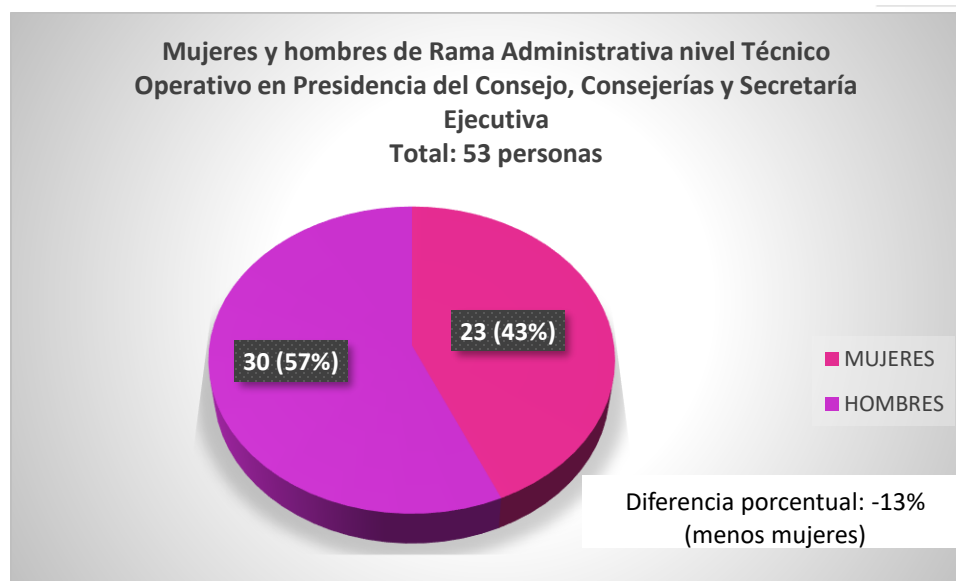

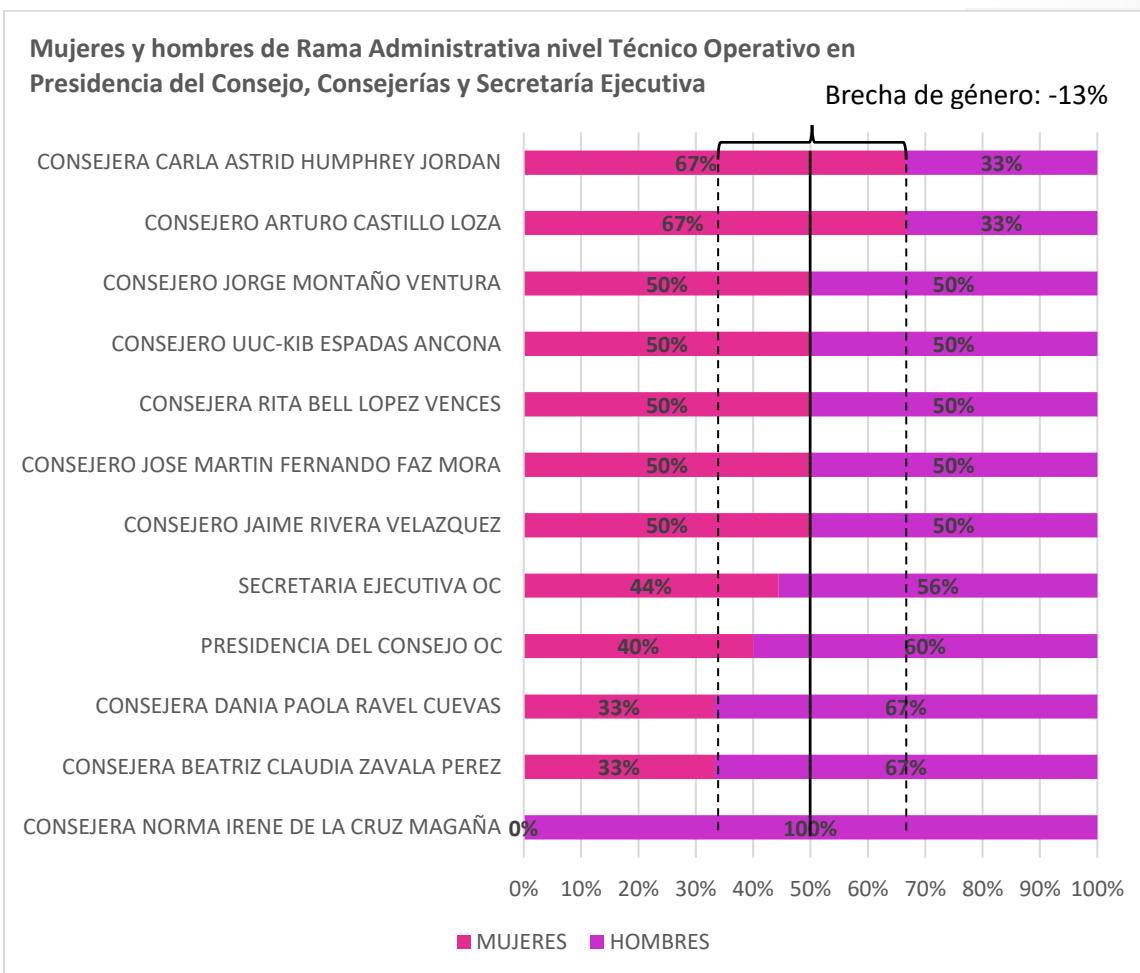



**TOTAL DE MUJERES Y HOMBRES DE PRESTACIÓN DE SERVICIOS POR HONORARIOS  
PERMANENTES NIVEL TÉCNICO OPERATIVO EN PRESIDENCIA DEL CONSEJO,  
CONSEJERÍAS Y SECRETARÍA EJECUTIVA**

MUJERES Y HOMBRES DE PRESTACIÓN DE SERVICIOS POR HONORARIOS PERMANENTES NIVEL TÉCNICO OPERATIVO EN PRESIDENCIA DEL CONSEJO, CONSEJERÍAS Y SECRETARÍA EJECUTIVA					
	MUJERES	PORCENTAJE	HOMBRES	PORCENTAJE	DIFERENCIA PORCENTUAL
PRESIDENCIA DEL CONSEJO	-	-	-	-	-
CONSEJERO ARTURO CASTILLO LOZA	-	-	-	-	-
CONSEJERA BEATRIZ CLAUDIA ZAVALA PÉREZ	-	-	1	-	-100%
CONSEJERA DANIA PAOLA RAVEL CUEVAS	-	-	-	-	-
CONSEJERO JAIME RIVERA VELÁZQUEZ	-	-	1	-	-100%
CONSEJERO JOSÉ MARTÍN FERNANDO FAZ MORA	-	-	-	-	-
CONSEJERA RITA BELL LÓPEZ VENCES	-	-	1	-	-100%
CONSEJERA NORMA IRENE DE LA CRUZ MAGAÑA	1	-	-	-	100%
CONSEJERO UUC-KIB ESPADAS ANCONA	2	-	-	-	100%
CONSEJERO JORGE MONTAÑO VENTURA	-	-	1	-	-100%
CONSEJERA CARLA ASTRID HUMPHREY JORDAN	-	-	-	-	-
SECRETARÍA EJECUTIVA	-	-	-	-	-
<b>TOTAL</b>	<b>3</b>	<b>43%</b>	<b>4</b>	<b>57%</b>	<b>-14%</b>

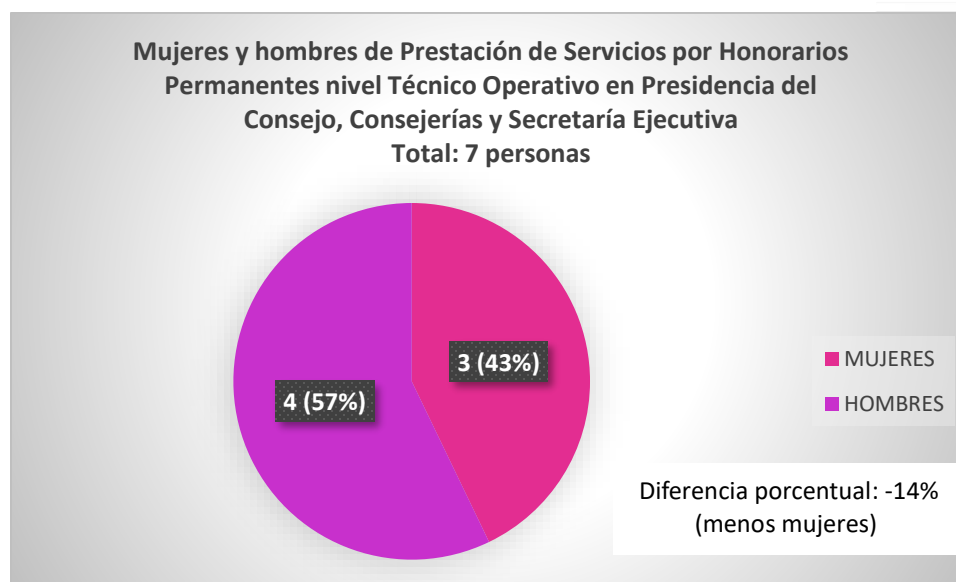

MUJERES Y HOMBRES DE PRESTACIÓN DE SERVICIOS POR HONORARIOS EVENTUALES NIVEL TÉCNICO OPERATIVO EN PRESIDENCIA DEL CONSEJO, CONSEJERÍAS Y SECRETARÍA EJECUTIVA					
	MUJERES	PORCENTAJE	HOMBRES	PORCENTAJE	BRECHA
NO SE REGISTRA PERSONAL DE PRESTACIÓN DE SERVICIOS POR HONORARIOS EVENTUALES					

**TOTAL DE MUJERES Y HOMBRES DE PRESTACIÓN DE SERVICIOS POR HONORARIOS DE PROCESO ELECTORAL FEDERAL NIVEL TÉCNICO OPERATIVO EN PRESIDENCIA DEL CONSEJO, CONSEJERÍAS Y SECRETARÍA EJECUTIVA**

MUJERES Y HOMBRES DE PRESTACIÓN DE SERVICIOS POR HONORARIOS DE PROCESO ELECTORAL FEDERAL EN PRESIDENCIA DEL CONSEJO, CONSEJERÍAS Y SECRETARÍA EJECUTIVA				
	MUJERES	PORCENTAJE	HOMBRES	PORCENTAJE
PRESIDENCIA DEL CONSEJO	-	-	-	-
CONSEJERO ARTURO CASTILLO LOZA	-	-	-	-
CONSEJERA BEATRIZ CLAUDIA ZAVALA PÉREZ	-	-	-	-
CONSEJERA DANIA PAOLA RAVEL CUEVAS	-	-	1	-
CONSEJERO JAIME RIVERA VELÁZQUEZ	-	-	2	-
CONSEJERO JOSÉ MARTÍN FERNANDO FAZ MORA	-	-	1	-
CONSEJERA RITA BELL LÓPEZ VENCES	-	-	1	-
CONSEJERA NORMA IRENE DE LA CRUZ MAGAÑA	-	-	-	-
CONSEJERO UUC-KIB ESPADAS ANCONA	-	-	1	-
CONSEJERO JORGE MONTAÑO VENTURA	-	-	1	-
CONSEJERA CARLA ASTRID HUMPHREY JORDAN	-	-	-	-
SECRETARÍA EJECUTIVA	-	-	-	--
<b>TOTAL</b>	<b>0</b>	<b>0</b>	<b>7</b>	<b>100%</b>

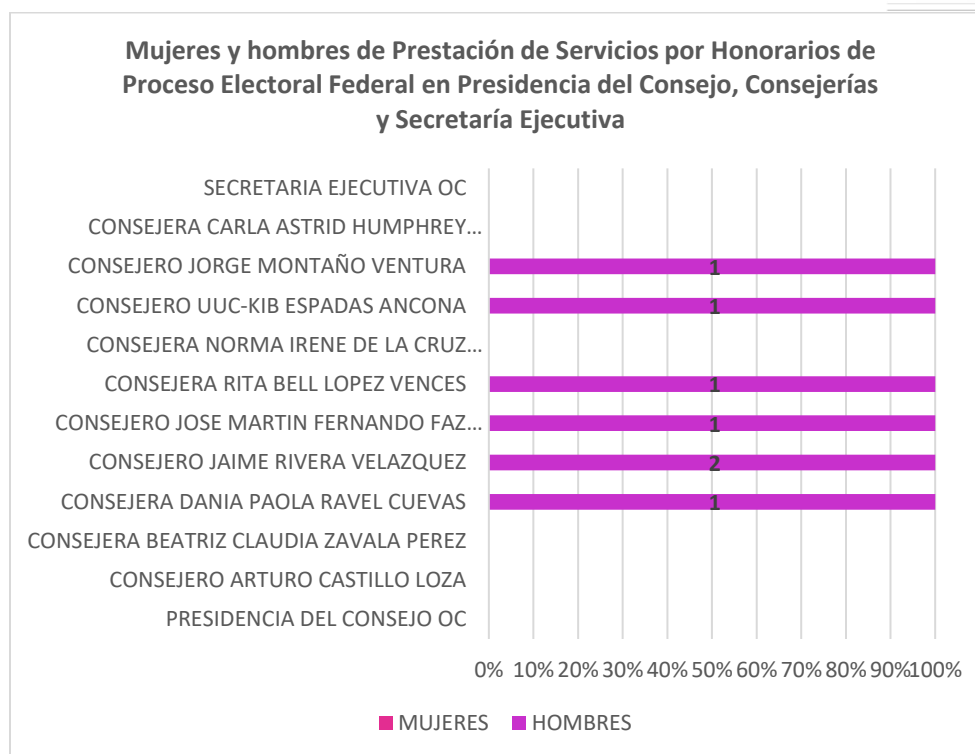

### 3.3. MUJERES Y HOMBRES EN ÓRGANOS CENTRALES NIVEL SUPERIOR (ÓRGANO INTERNO DE CONTROL<sup>1</sup>, UNIDADES TÉCNICAS, DIRECCIONES EJECUTIVAS Y COORDINACIONES).

#### TOTAL DE MUJERES Y HOMBRES EN TODOS LOS NIVELES Y MODOS DE CONTRATACIÓN EN LAS UNIDADES TÉCNICAS, DIRECCIONES EJECUTIVAS, COORDINACIONES Y ÓRGANO INTERNO DE CONTROL

TOTAL DE MUJERES Y HOMBRES EN TODOS LOS NIVELES Y TIPOS DE CONTRATACIÓN EN UNIDADES TÉCNICAS, DIRECCIONES EJECUTIVAS Y COORDINACIONES					
UNIDAD	MUJERES	PORCENTAJE	HOMBRES	PORCENTAJE	DIFERENCIA PORCENTUAL
Coordinación Nacional de Comunicación Social	77	53%	68	47%	6%
Coordinación de Asuntos Internacionales	11	55%	9	45%	10%
Dirección del Secretariado	46	45%	56	55%	-10%
Órgano Interno de Control	73	52%	67	48%	4%
Dirección Jurídica	82	54%	71	46%	7%
Unidad Técnica de Servicios de Informática	258	41%	375	59%	-18%
Dirección Ejecutiva del Registro Federal de Electores	736	47%	836	53%	-6%
Dirección Ejecutiva de Prerrogativas y Partidos Políticos	173	46%	207	54%	-9%
Dirección Ejecutiva de Organización Electoral	82	38%	135	62%	-24%
Dirección Ejecutiva del Servicio Profesional Electoral Nacional	88	58%	65	42%	15%
Dirección Ejecutiva de Capacitación Electoral y Educación Cívica	100	50%	102	50%	-1%
Dirección Ejecutiva de Administración	261	40%	390	60%	-20%
Unidad de Apoyo al Consejo (RPP-PVEM)	35	48%	38	52%	-4%
Unidad Técnica de Transparencia y Protección de Datos Personales	74	52%	69	48%	3%
Unidad Técnica de Fiscalización	234	45%	287	55%	-10%
Unidad Técnica Igualdad de Género y No Discriminación	8	57%	6	43%	14%
Unidad Técnica de Vinculación con OPLES	17	41%	24	59%	-17%
Unidad Técnica de lo Contencioso Electoral	57	60%	38	40%	20%
<b>TOTAL</b>	<b>2,412</b>	<b>46%</b>	<b>2,843</b>	<b>54%</b>	<b>-8%</b>

<sup>1</sup> El nombramiento de la titularidad del Órgano Interno de Control del INE recae en el Congreso de la Unión; sin embargo, se integra en este informe debido a que su plantilla laboral está integrada por personal de Rama Administrativa del Instituto Nacional Electoral.

Total de mujeres y hombres de todos los niveles y modos de  
contratación en Unidades Técnicas, Direcciones Ejecutivas y  
Coordinaciones  
Total: 5,255 personas

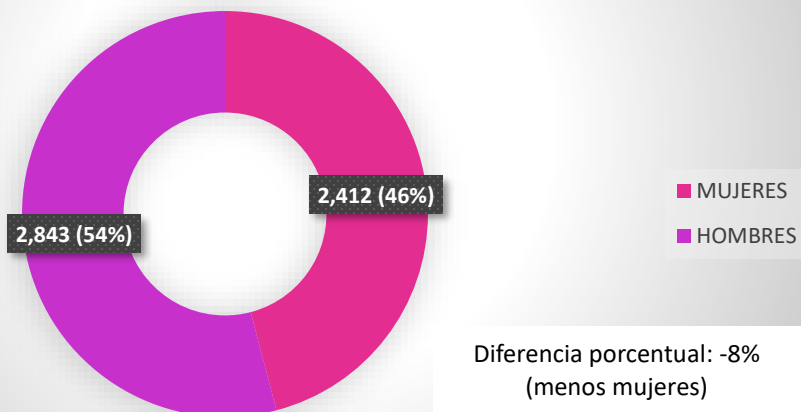

**TOTAL DE MUJERES Y HOMBRES EN TITULARIDAD DE UNIDADES TÉCNICAS,  
DIRECCIONES EJECUTIVAS Y COORDINACIONES**

MUJERES Y HOMBRES EN TITULARIDAD DE UNIDADES TÉCNICAS, DIRECCIONES EJECUTIVAS Y COORDINACIONES		
UNIDAD	MUJERES	HOMBRES
Coordinación Nacional de Comunicación Social	-	1
Coordinación de Asuntos Internacionales	1	-
Dirección del Secretariado	1	-
Órgano Interno de Control	-	-
Dirección Jurídica	-	1
Unidad Técnica de Servicios de Informática	-	1
Dirección del Registro Federal de Electores	-	1
Dirección Ejecutiva de Prerrogativas y Partidos Políticos	1	-
Dirección Ejecutiva de Organización Electoral	-	1
Dirección Ejecutiva del Servicio Profesional Electoral Nacional	1	-
Dirección Ejecutiva de Capacitación Electoral y Educación Cívica	1	-
Dirección Ejecutiva de Administración	1	-
Unidad de Apoyo al Consejo (RPP-PVEM)	-	-
Unidad Técnica de Transparencia y Protección de Datos Personales	1	-
Unidad Técnica de Fiscalización	-	1
Unidad Técnica de Igualdad de Género y No Discriminación	1	-
Unidad Técnica de Vinculación con Organismos Públicos Locales	-	1
Unidad Técnica de lo Contencioso Electoral	-	1
<b>TOTAL</b>	<b>8</b>	<b>8</b>



**TOTAL DE MUJERES Y HOMBRES DE RAMA ADMINISTRATIVA NIVEL MANDO MEDIO EN UNIDADES TÉCNICAS, DIRECCIONES EJECUTIVAS, COORDINACIONES Y ÓRGANO INTERNO DE CONTROL**

<b>MUJERES Y HOMBRES DE RAMA ADMINISTRATIVA EN MANDOS MEDIOS EN UNIDADES TÉCNICAS, DIRECCIONES EJECUTIVAS Y COORDINACIONES</b> (de porcentaje menor de mujeres a porcentaje mayor de mujeres)					
<b>UNIDAD</b>	<b>MUJERES</b>	<b>PORCENTAJE</b>	<b>HOMBRES</b>	<b>PORCENTAJE</b>	<b>DIFERENCIA PORCENTUAL</b>
Unidad Técnica de Vinculación con OPLES	3	25%	9	75%	-50%
Unidad Técnica de Servicios de Informática	53	40%	81	60%	-21%
Dirección del Secretariado	10	40%	15	60%	-20%
Órgano Interno de Control	24	41%	35	59%	-19%
Dirección del Registro Federal de Elecciones	40	41%	57	59%	-18%
Dirección Ejecutiva del Servicio Profesional Electoral Nacional	19	42%	26	58%	-16%
Dirección Ejecutiva de Prerrogativas y Partidos Políticos	22	42%	30	58%	-15%
Dirección Ejecutiva de Administración	64	44%	81	56%	-12%
Coordinación de Asuntos Internacionales	4	44%	5	56%	-11%
Unidad Técnica de Fiscalización	21	47%	24	53%	-7%
Unidad de Apoyo al Consejo (RPP-PVEM)	-		-		0%
Dirección Ejecutiva de Capacitación Electoral y Educación Cívica	17	57%	13	43%	13%
Dirección Jurídica	33	60%	22	40%	20%
Coordinación Nacional de Comunicación Social	21	62%	13	38%	24%
Unidad Técnica de Igualdad de Género y No Discriminación	5	63%	3	38%	25%
Unidad Técnica de Transparencia y Protección de Datos Personales	12	63%	7	37%	26%
Dirección Ejecutiva de Organización Electoral	6	67%	3	33%	33%
Unidad Técnica de lo Contencioso Electoral	22	67%	11	33%	33%
<b>TOTAL</b>	<b>376</b>	<b>46%</b>	<b>435</b>	<b>54%</b>	<b>-7%</b>

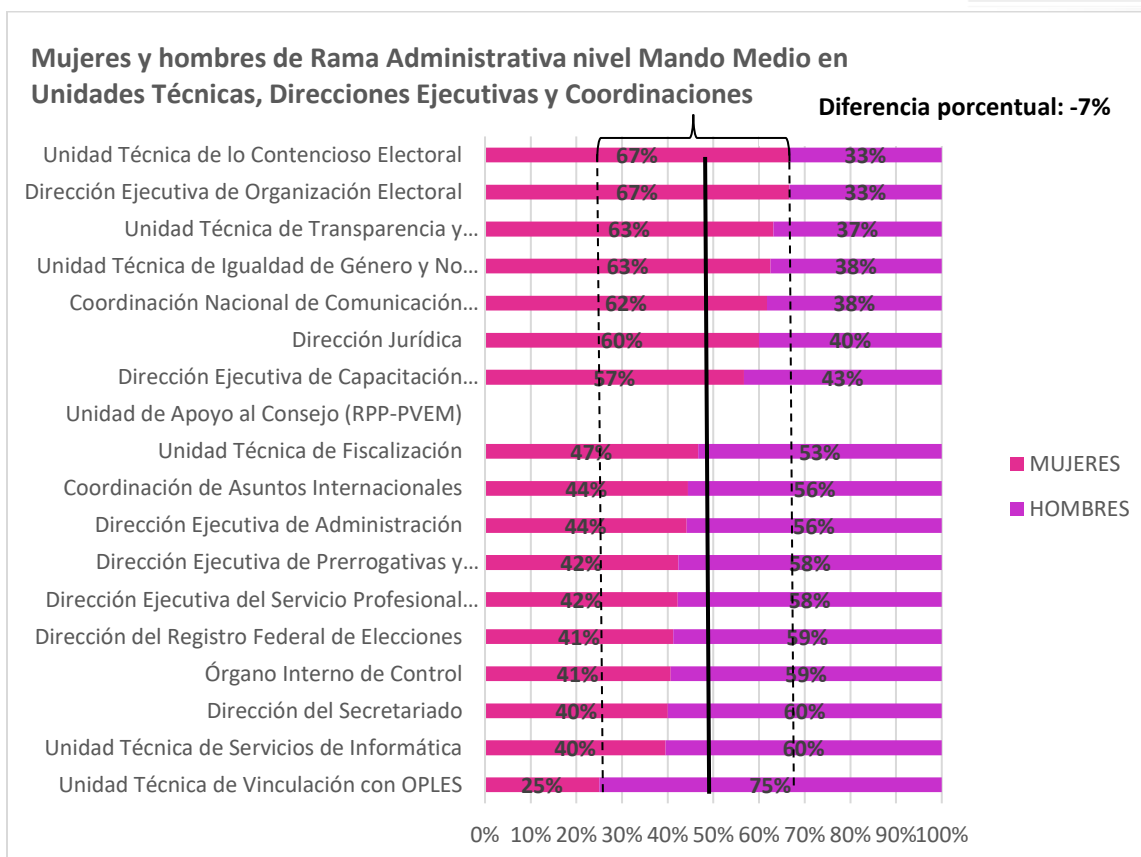
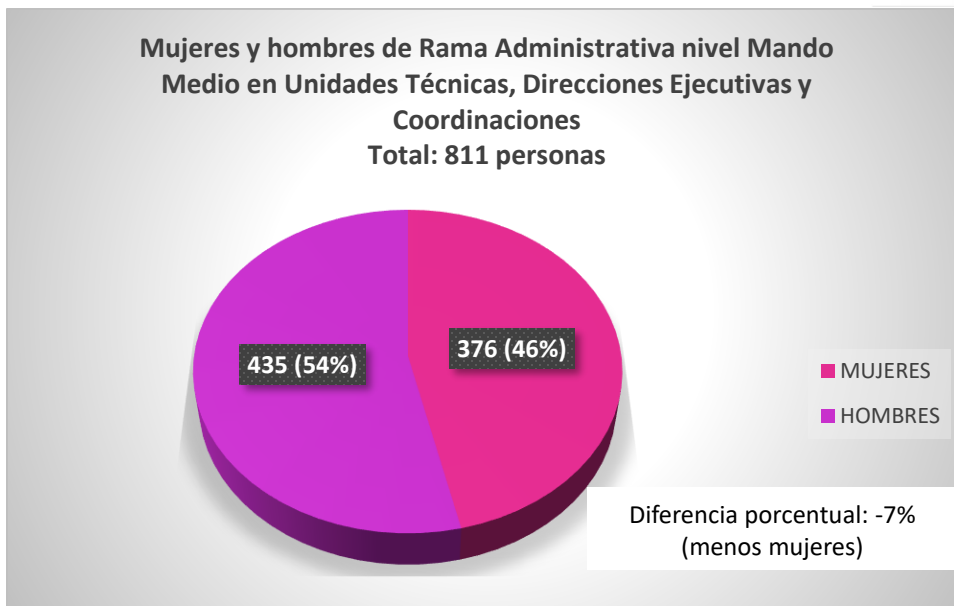

**TOTAL DE MUJERES Y HOMBRES DE PRESTACIÓN DE SERVICIOS POR HONORARIOS  
PERMANENTES NIVEL MANDO MEDIO EN UNIDADES TÉCNICAS, DIRECCIONES  
EJECUTIVAS Y COORDINACIONES**

<b>MUJERES Y HOMBRES DE PRESTACIÓN DE SERVICIOS POR HONORARIOS PERMANENTES NIVEL MANDO MEDIO EN UNIDADES TÉCNICAS, DIRECCIONES EJECUTIVAS Y COORDINACIONES</b>					
<b>UNIDAD</b>	<b>MUJERES</b>	<b>PORCENTAJE</b>	<b>HOMBRES</b>	<b>PORCENTAJE</b>	<b>DIFERENCIA PORCENTUAL</b>
Dirección Jurídica	-	0%	2	100%	-100%
Unidad Técnica de Transparencia y Protección de Datos Personales	-	0%	1	100%	-100%
Dirección Ejecutiva de Administración	4	24%	13	76%	-53%
Unidad Técnica de Servicios de Informática	1	25%	3	75%	-50%
Dirección Ejecutiva del Servicio Profesional Electoral Nacional	1	25%	3	75%	-50%
Unidad Técnica de Fiscalización	2	29%	5	71%	-43%
Dirección Ejecutiva de Capacitación Electoral y Educación Cívica	1	33%	2	67%	-33%
Dirección Ejecutiva del Registro Federal de Electores	22	36%	39	64%	-28%
Unidad de Apoyo al Consejo (RPP-PVEM)	22	40%	33	60%	-20%
Unidad Técnica de Vinculación con OPLES	3	60%	2	40%	20%
Coordinación Nacional de Comunicación Social	-	-	-	-	-
Coordinación de Asuntos Internacionales	-	-	-	-	0%
Dirección del Secretariado	-	-	-	-	0%
Órgano Interno de Control	-	-	-	-	0%
Dir. Ejecutiva de Prerrogativas y Partidos Políticos	-	-	-	-	0%
Dirección Ejecutiva de Organización Electoral	-	-	-	-	0%
Unidad Técnica de Igualdad de Género y No Discriminación	-	-	-	-	0%
Unidad Técnica de lo Contencioso Electoral	-	-	-	-	0%
<b>TOTAL</b>	<b>56</b>	<b>35%</b>	<b>103</b>	<b>65%</b>	<b>-30%</b>



Mujeres y hombres de Prestación de Servicios por Honorarios  
Permanentes nivel Mando Medio en Unidades Técnicas,  
Direcciones Ejecutivas y Coordinaciones  
Total: 159 personas

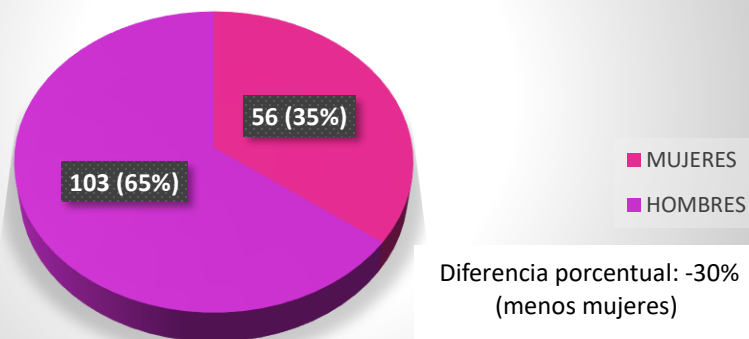

Mujeres y hombres de Prestación de Servicios por Honorarios  
Permanentes nivel Mando Medio en Unidades Técnicas, Direcciones  
Ejecutivas y Coordinaciones

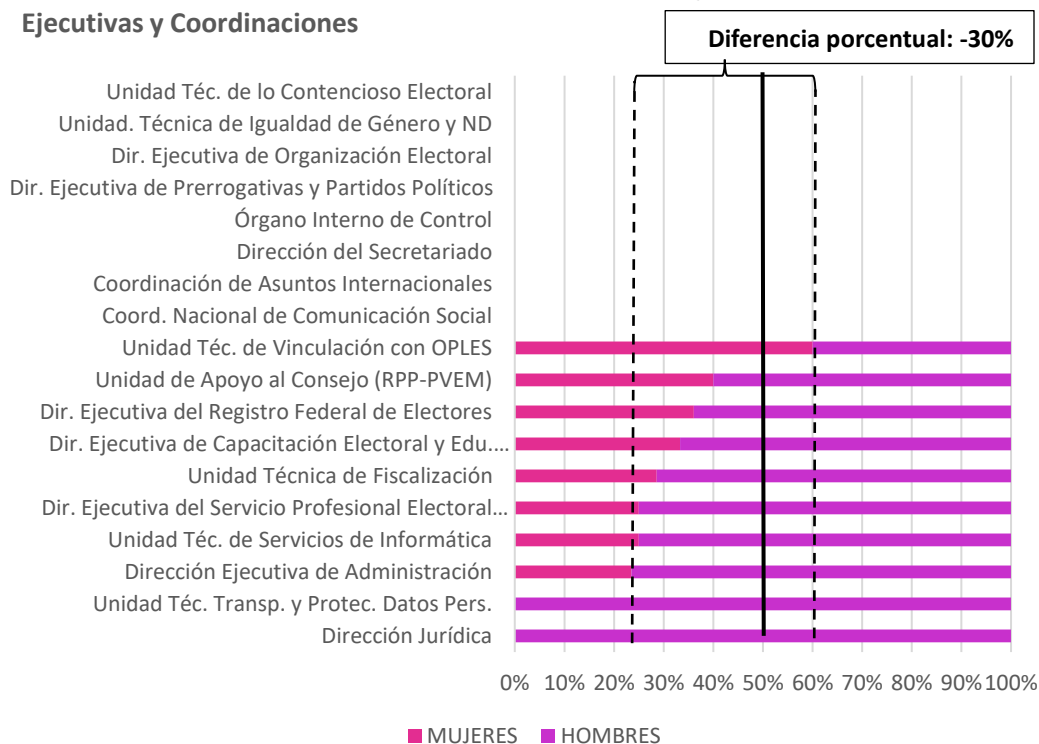

**TOTAL DE MUJERES Y HOMBRES DE PRESTACIÓN DE SERVICIOS POR HONORARIOS  
EVENTUALES NIVEL MANDO MEDIO EN UNIDADES TÉCNICAS, DIRECCIONES  
EJECUTIVAS Y COORDINACIONES**

<b>MUJERES Y HOMBRES DE PRESTACIÓN DE SERVICIOS POR HONORARIOS EVENTUALES NIVEL MANDO MEDIO EN UNIDADES TÉCNICAS, DIRECCIONES EJECUTIVAS Y COORDINACIONES</b>					
	<b>MUJERES</b>	<b>PORCENTAJE</b>	<b>HOMBRES</b>	<b>PORCENTAJE</b>	<b>BRECHA</b>
Dirección Ejecutiva de Prerrogativas y Partidos Políticos	2	22%	7	78%	-56%
Dirección Ejecutiva del Registro Federal de Electores	17	27%	45	73%	-45%
Dirección Ejecutiva del Servicio Profesional Electoral Nacional	3	33%	6	67%	-33%
Coordinación Nacional de Comunicación Social	1	50%	1	50%	0%
Coordinación de Asuntos Internacionales	-	-	-	-	0%
Dirección del Secretariado	-	-	-	-	0%
Órgano Interno de Control	-	-	-	-	0%
Dirección Jurídica	-	-	-	-	0%
Unidad Técnica de Servicios de Informática	5	50%	5	50%	0%
Dirección Ejecutiva de Capacitación Electoral y Educación Cívica	2	50%	2	50%	0%
Dirección Ejecutiva de Administración	-	-	-	-	0%
Unidad de Apoyo al Consejo (RPP-PVEM)	-	-	-	-	0%
Unidad Técnica Transparencia y Protección de Datos Personales	9	50%	9	50%	0%
Unidad Técnica de Igualdad de Género y No Discriminación	-	-	-	-	0%
Unidad Técnica de Vinculación con OPLES	-	-	-	-	0%
Unidad. Técnica de lo Contencioso Electoral	-	-	-	-	0%
Unidad Técnica de Fiscalización	8	62%	5	38%	23%
Dirección Ejecutiva de Organización Electoral	2	67%	1	33%	33%
<b>TOTAL</b>	<b>49</b>	<b>38%</b>	<b>81</b>	<b>62%</b>	<b>-25%</b>

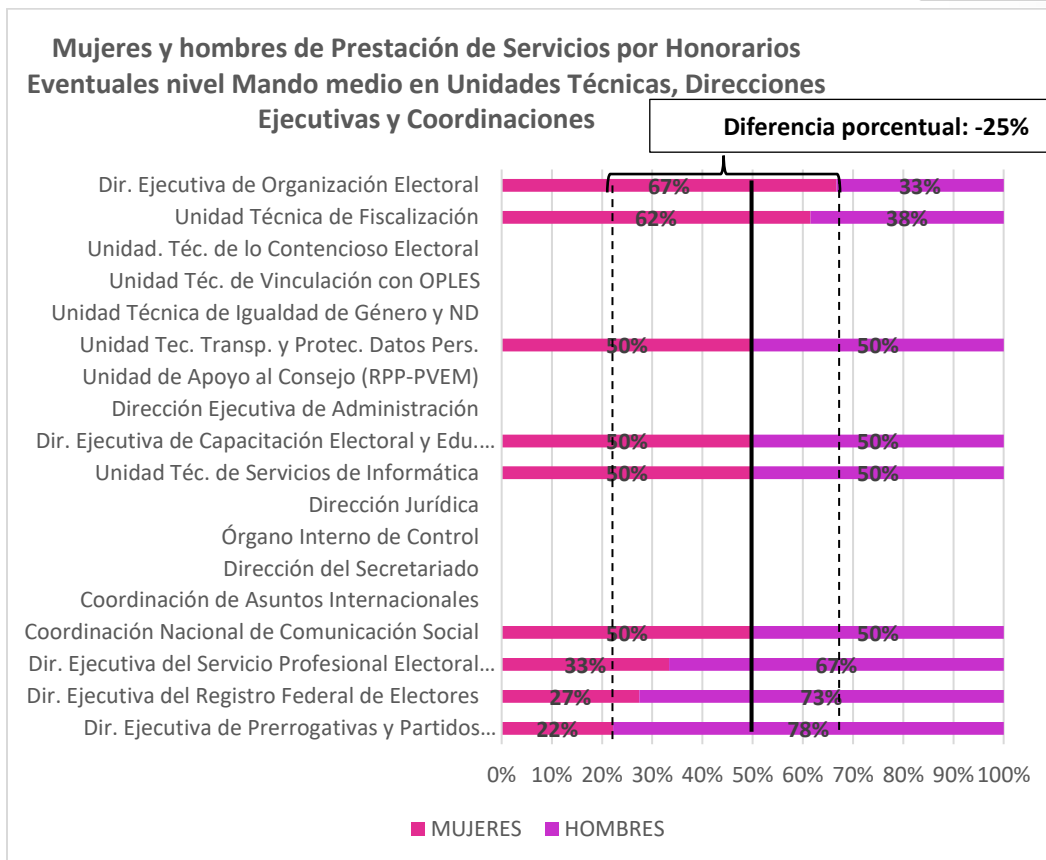
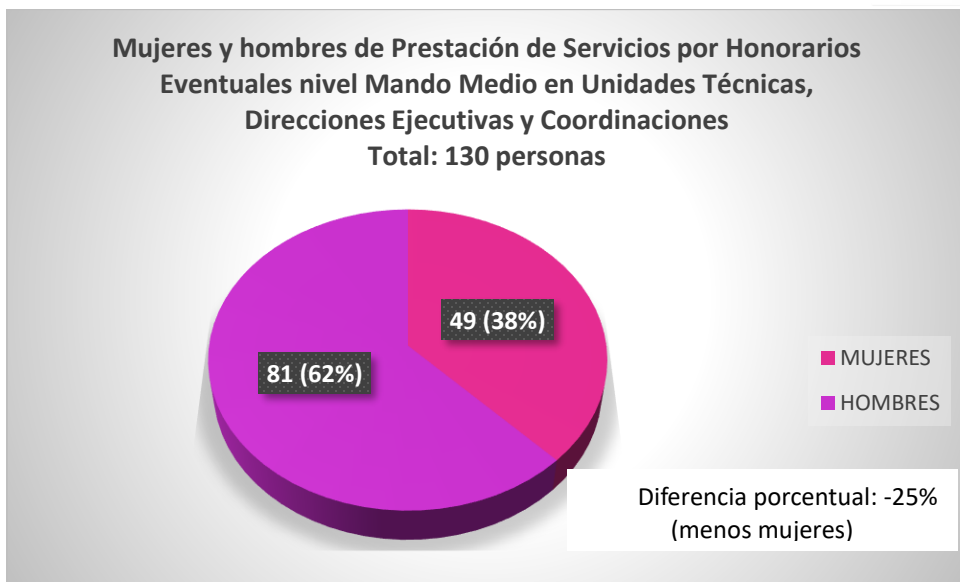

**TOTAL DE MUJERES Y HOMBRES DE PRESTACIÓN DE SERVICIOS POR HONORARIOS DE PROCESO ELECTORAL FEDERAL NIVEL MANDO MEDIO EN UNIDADES TÉCNICAS, DIRECCIONES EJECUTIVAS Y COORDINACIONES**

<b>MUJERES Y HOMBRES DE PRESTACIÓN DE SERVICIOS POR HONORARIOS DE PROCESO ELECTORAL FEDERAL NIVEL MANDO MEDIO EN UNIDADES TÉCNICAS, DIRECCIONES EJECUTIVAS Y COORDINACIONES</b>					
<b>UNIDAD</b>	<b>MUJERES</b>	<b>PORCENTAJE</b>	<b>HOMBRES</b>	<b>PORCENTAJE</b>	<b>DIFERENCIA PORCENTUAL</b>
Coordinación Nacional de Comunicación Social		0%	1	100%	-100%
Dirección Jurídica		0%	5	100%	-100%
Unidad Técnica de Transparencia y Protección de Datos Personales		0%	1	100%	-100%
Unidad Técnica de Servicios de Informática	18	26%	52	74%	-49%
Dirección Ejecutiva del Registro Federal de Electores	6	29%	15	71%	-43%
Dirección del Secretariado	1	33%	2	67%	-33%
Dirección Ejecutiva de Capacitación Electoral y Educación Cívica	5	33%	10	67%	-33%
Unidad Técnica de Fiscalización	9	33%	18	67%	-33%
Dirección Ejecutiva de Organización Electoral	13	39%	20	61%	-21%
Coordinación de Asuntos Internacionales	-	-	-	-	0%
Órgano Interno de Control	-	-	-	-	0%
Dirección Ejecutiva de Prerrogativas y Partidos Políticos	-	-	-	-	0%
Dirección Ejecutiva del Servicio Profesional Electoral Nacional	-	-	-	-	0%
Dirección Ejecutiva de Administración	-	-	-	-	0%
Unidad de Apoyo al Consejo (RPP-PVEM)	-	-	-	-	0%
Unidad Técnica Igualdad de Género y No Discriminación	-	-	-	-	0%
Unidad Técnica de Vinculación con OPLES	1	50%	1	50%	0%
Unidad Técnica de lo Contencioso Electoral					0%
<b>TOTAL</b>	<b>53</b>	<b>30%</b>	<b>125</b>	<b>70%</b>	<b>-40%</b>

**Mujeres y hombres de Prestación de Servicios por Honorarios de Proceso Electoral Federal nivel mando medio en Unidades Técnicas, Direcciones Ejecutivas y Coordinaciones**  
**Total: 178 personas**

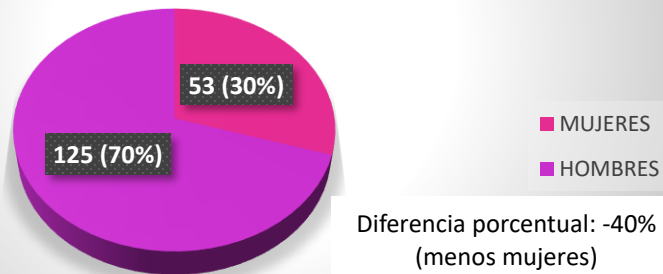

Mujeres y hombres de Prestación de Servicios por Honorarios de Proceso Electoral Federal nivel mando medio en Unidades Técnicas, Direcciones Ejecutivas y Coordinaciones

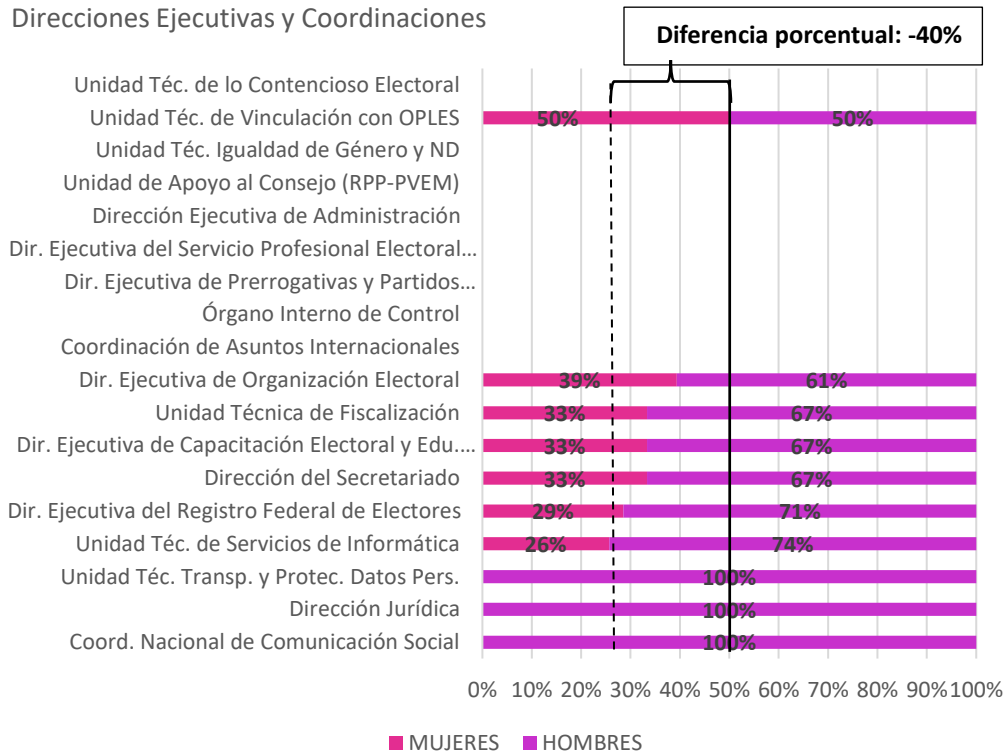

**TOTAL DE MUJERES Y HOMBRES DE RAMA ADMINISTRATIVA NIVEL TÉCNICO  
OPERATIVO EN UNIDADES TÉCNICAS, DIRECCIONES EJECUTIVAS Y  
COORDINACIONES**

<b>MUJERES Y HOMBRES DE RAMA ADMINISTRATIVA NIVEL TÉCNICO OPERATIVO EN UNIDADES TÉCNICAS, DIRECCIONES EJECUTIVAS Y COORDINACIONES</b>					
<b>UNIDAD</b>	<b>MUJERES</b>	<b>PORCENTAJE</b>	<b>HOMBRES</b>	<b>PORCENTAJE</b>	<b>DIFERENCIA PORCENTUAL</b>
Unidad Técnica de Igualdad de Género y No Discriminación	1	33%	2	67%	-33%
Dirección Ejecutiva de Administración	175	38%	280	62%	-23%
Dirección Ejecutiva de Prerrogativas y Partidos Políticos	52	40%	78	60%	-20%
Dirección Ejecutiva del Registro Federal de Electores	261	44%	335	56%	-12%
Unidad Técnica de Servicios de Informática	62	45%	76	55%	-10%
Dirección Ejecutiva de Organización Electoral	21	46%	25	54%	-9%
Dirección del Secretariado	27	47%	31	53%	-7%
Unidad Técnica de Fiscalización	73	47%	83	53%	-6%
Coordinación Nacional de Comunicación Social	22	49%	23	51%	-2%
Dirección Ejecutiva de Capacitación Electoral y Educación Cívica	25	51%	24	49%	2%
Unidad Técnica de Transparencia y Protección de Datos Personales	15	54%	13	46%	7%
Unidad Técnica de lo Contencioso Electoral	14	56%	11	44%	12%
Dirección Jurídica	30	57%	23	43%	13%
Coordinación de Asuntos Internacionales	4	57%	3	43%	14%
Unidad Técnica de Vinculación con OPLES	8	57%	6	43%	14%
Órgano Interno de Control	49	60%	32	40%	21%
Dirección Ejecutiva del Servicio Profesional Electoral Nacional	58	70%	25	30%	40%
Unidad de Apoyo al Consejo (RPP-PVEM)	11	79%	3	21%	57%
<b>TOTAL</b>	<b>908</b>	<b>46%</b>	<b>1,073</b>	<b>54%</b>	<b>-8%</b>

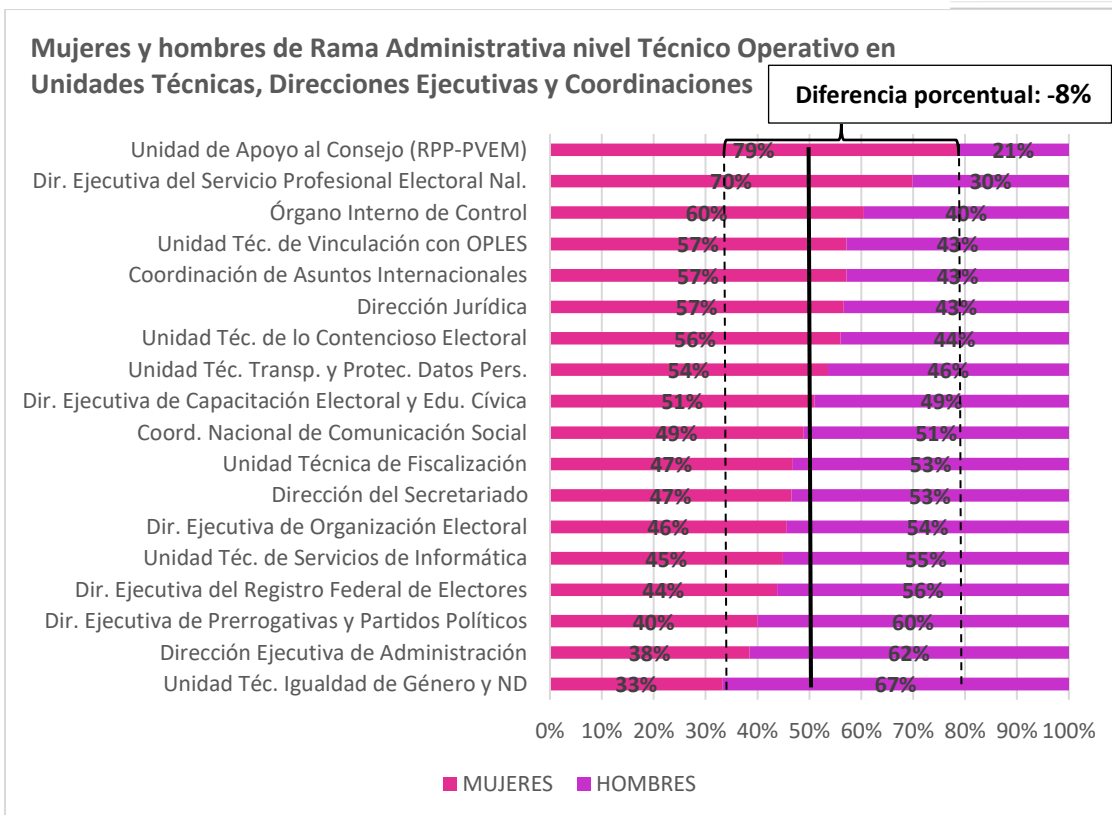
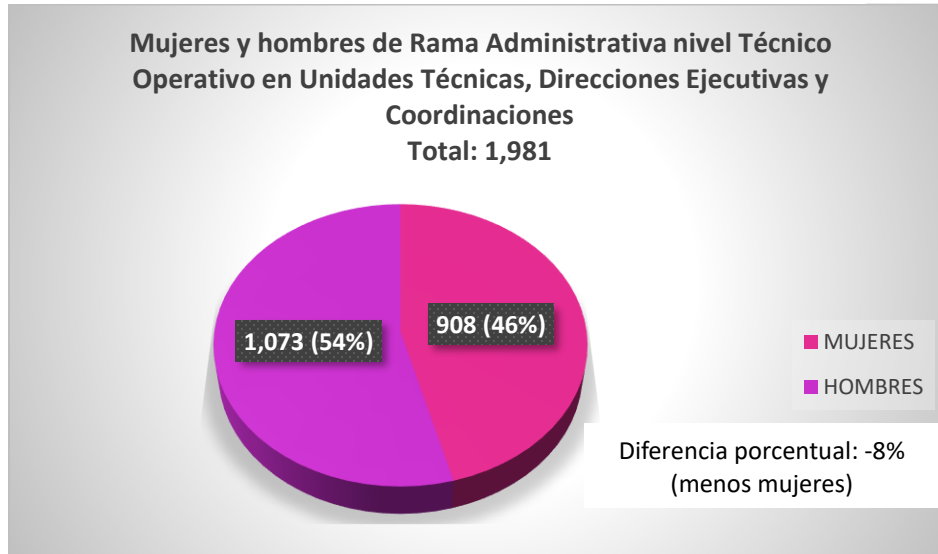

**TOTAL DE MUJERES Y HOMBRES DE PRESTACIÓN DE SERVICIOS POR HONORARIOS  
PERMANENTES NIVEL TÉCNICO OPERATIVO EN UNIDADES TÉCNICAS,  
DIRECCIONES EJECUTIVAS Y COORDINACIONES**

<b>MUJERES Y HOMBRES DE PRESTACIÓN DE SERVICIOS POR HONORARIOS PERMANENTES NIVEL TÉCNICO OPERATIVO EN UNIDADES TÉCNICAS, DIRECCIONES EJECUTIVAS Y COORDINACIONES</b>					
<b>UNIDAD</b>	<b>MUJERES</b>	<b>PORCENTAJE</b>	<b>HOMBRES</b>	<b>PORCENTAJE</b>	<b>DIFERENCIA PORCENTUAL</b>
Dirección del Secretariado	-	0%	1	100%	-100%
Dirección Ejecutiva de Prerrogativas y Partidos Políticos	1	20%	4	80%	-60%
Unidad Técnica de Servicios de Informática	9	32%	19	68%	-36%
Unidad Técnica de Vinculación con OPLES	1	33%	2	67%	-33%
Dirección Ejecutiva de Organización Electoral	2	40%	3	60%	-20%
Unidad Técnica de Fiscalización	9	45%	11	55%	-10%
Dirección Jurídica	1	50%	1	50%	0%
Unidad de Apoyo al Consejo (RPP-PVEM)	2	50%	2	50%	0%
Dirección Ejecutiva de Administración	18	55%	15	45%	9%
Dirección Ejecutiva del Registro Federal de Electores	195	59%	134	41%	19%
Coordinación de Asuntos Internacionales	2	67%	1	33%	33%
Unidad Técnica de Transparencia y Protección de Datos Personales	2	67%	1	33%	33%
Dirección Ejecutiva de Capacitación Electoral y Educación Cívica	8	73%	3	27%	45%
Dirección Ejecutiva del Servicio Profesional Electoral Nacional	1	100%	-	0%	100%
Unidad Técnica de lo Contencioso Electoral	1	100%	-	0%	100%
Coordinación Nacional de Comunicación Social	-	-	-	-	-
Órgano Interno de Control	-	-	-	-	-
Unidad Técnica de Igualdad de Género y No Discriminación	-	-	-	-	-
<b>TOTAL</b>	<b>252</b>	<b>56%</b>	<b>197</b>	<b>44%</b>	<b>12%</b>



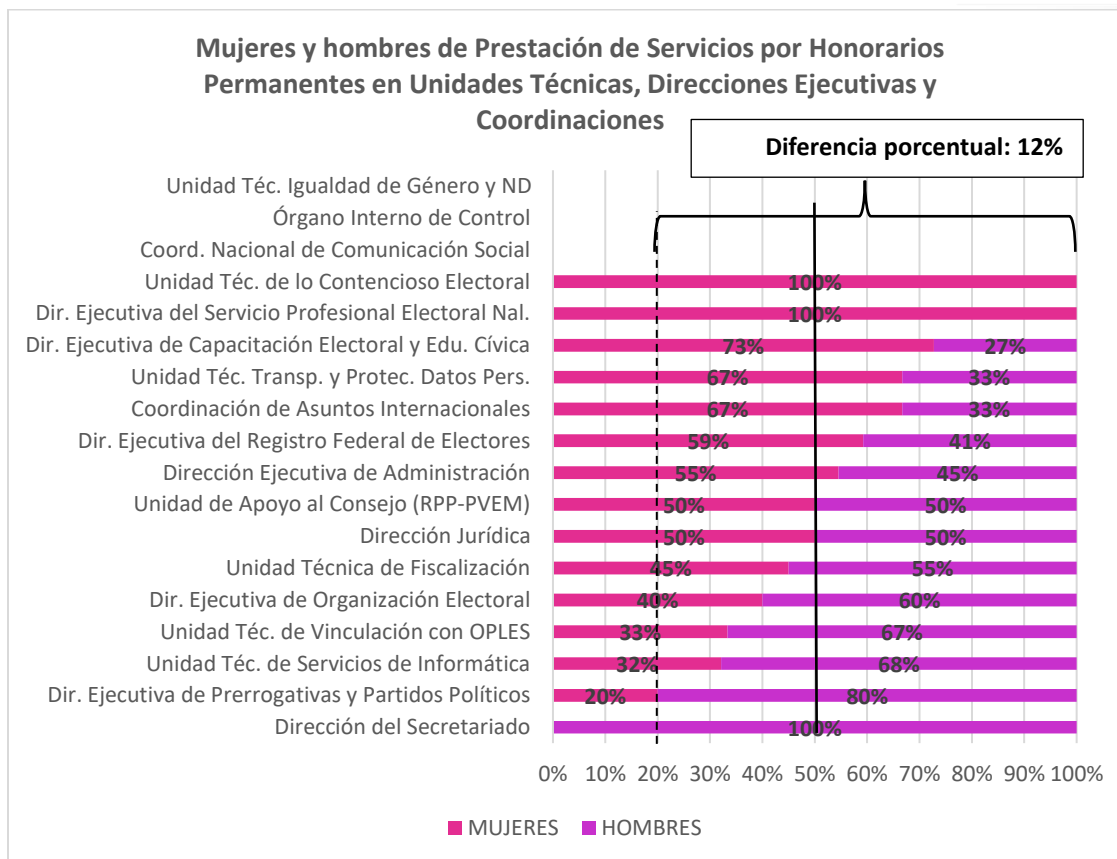
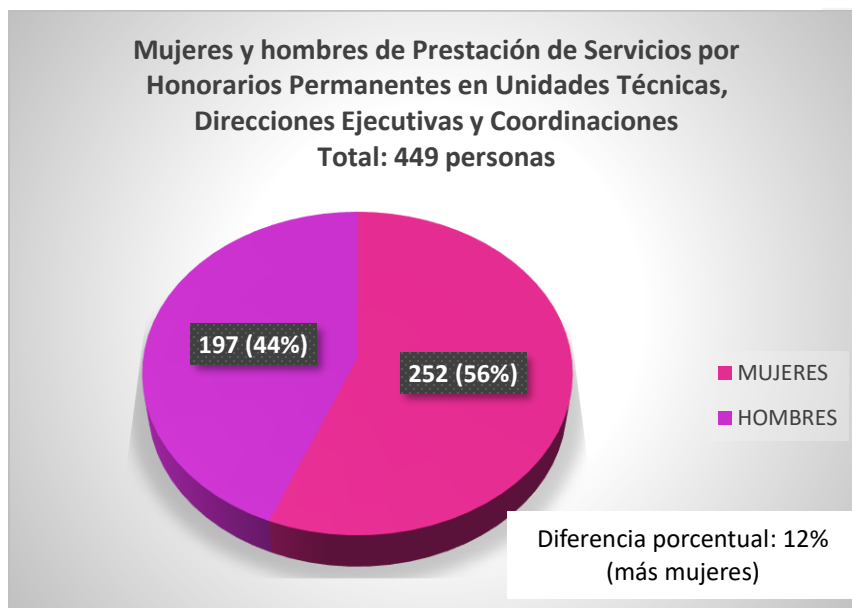

**TOTAL DE MUJERES Y HOMBRES DE PRESTACIÓN DE SERVICIOS POR HONORARIOS  
EVENTUALES NIVEL TÉCNICO OPERATIVO EN UNIDADES TÉCNICAS, DIRECCIONES  
EJECUTIVAS Y COORDINACIONES**

<b>MUJERES Y HOMBRES DE PRESTACIÓN DE SERVICIOS POR HONORARIOS EVENTUALES NIVEL TÉCNICO OPERATIVO EN UNIDADES TÉCNICAS, DIRECCIONES EJECUTIVAS Y COORDINACIONES</b>					
<b>UNIDAD</b>	<b>MUJERES</b>	<b>PORCENTAJE</b>	<b>HOMBRES</b>	<b>PORCENTAJE</b>	<b>DIFERENCIA PORCENTUAL</b>
Unidad Técnica de Servicios de Informática	10	27%	27	73%	-46%
Unidad Técnica de Fiscalización	18	40%	27	60%	-20%
Dirección Ejecutiva de Capacitación Electoral y Educación Cívica	6	43%	8	57%	-14%
Dirección Ejecutiva del Registro Federal de Electores	124	46%	143	54%	-7%
Unidad Técnica de Transparencia y Protección de Datos Personales	30	47%	34	53%	-6%
Dirección Ejecutiva del Servicio Profesional Electoral Nacional	5	50%	5	50%	0%
Unidad Técnica de Igualdad de Género y No Discriminación	1	50%	1	50%	0%
Dirección Ejecutiva de Prerrogativas y Partidos Políticos	70	54%	59	46%	9%
Coordinación Nacional de Comunicación Social	24	57%	18	43%	14%
Coordinación de Asuntos Internacionales	-	-	-	-	-
Dirección del Secretariado	-	-	-	-	-
Órgano Interno de Control	-	-	-	-	-
Dirección Jurídica	-	-	-	-	-
Dirección Ejecutiva de Organización Electoral	-	-	-	-	-
Dirección Ejecutiva de Administración	-	-	-	-	-
Unidad de Apoyo al Consejo (RPP-PVEM)	-	-	-	-	-
Unidad Técnica de Vinculación con Organismos Públicos Locales	-	-	-	-	-
Unidad Técnica de lo Contencioso Electoral	-	-	-	-	-
<b>TOTAL</b>	<b>288</b>	<b>47%</b>	<b>322</b>	<b>53%</b>	<b>-6%</b>

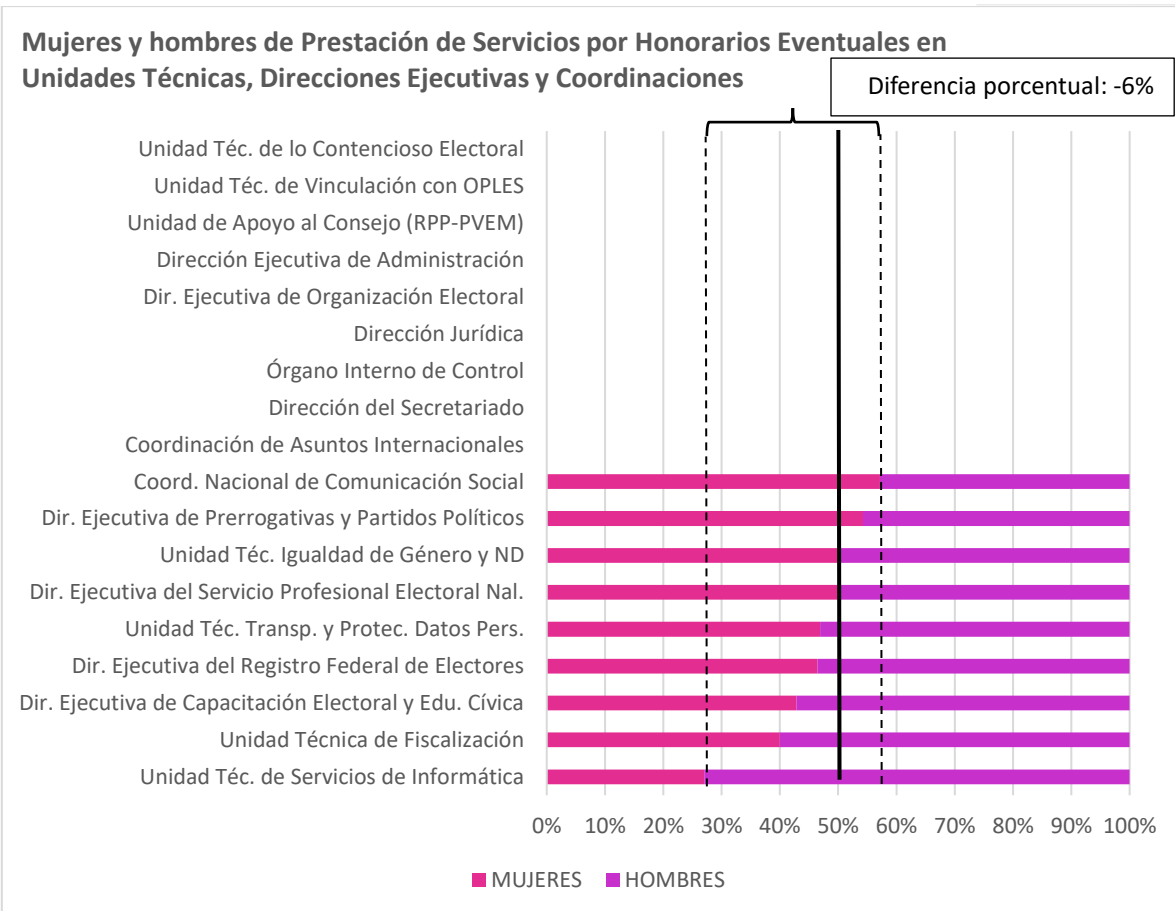
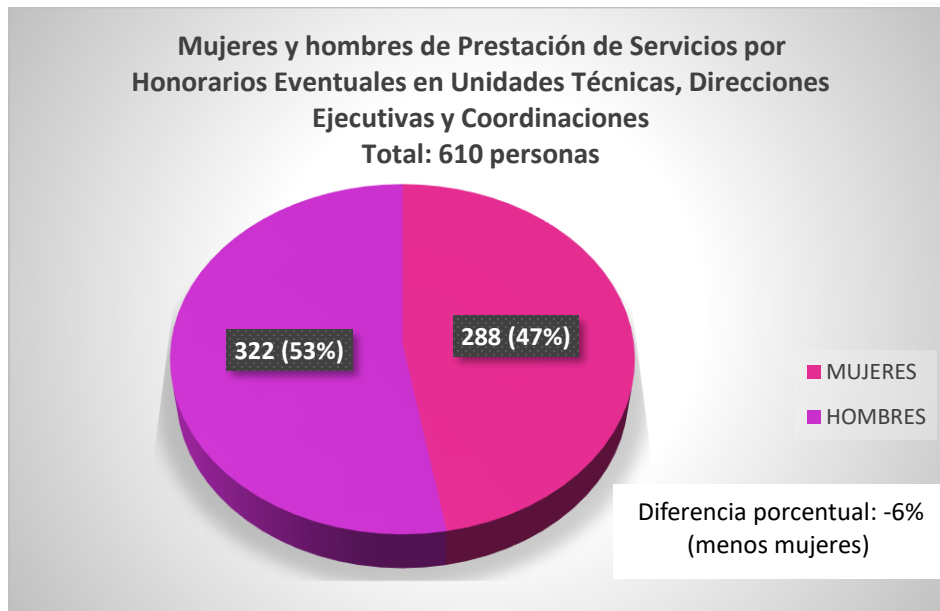

**TOTAL DE MUJERES Y HOMBRES DE PRESTACIÓN DE SERVICIOS POR HONORARIOS DE PROCESO ELECTORAL FEDERAL NIVEL TÉCNICO OPERATIVO EN UNIDADES TÉCNICAS, DIRECCIONES EJECUTIVAS Y COORDINACIONES**

<b>MUJERES Y HOMBRES DE PRESTACIÓN DE SERVICIOS POR HONORARIOS DE PROCESO ELECTORAL FEDERAL NIVEL TÉCNICO OPERATIVO EN UNIDADES TÉCNICAS, DIRECCIONES EJECUTIVAS Y COORDINACIONES</b>					
<b>UNIDAD</b>	<b>MUJERES</b>	<b>PORCENTAJE</b>	<b>HOMBRES</b>	<b>PORCENTAJE</b>	<b>DIFERENCIA PORCENTUAL</b>
Unidad Técnica de Vinculación con OPLES	1	25%	3	75%	-50%
Dirección Ejecutiva de Organización Electoral	38	32%	82	68%	-37%
Coordinación Nacional de Comunicación Social	9	45%	11	55%	-10%
Unidad Técnica de Fiscalización	94	45%	113	55%	-9%
Dirección Ejecutiva de Prerrogativas y Partidos Políticos	25	46%	29	54%	-7%
Dirección Ejecutiva de Capacitación Electoral y Educación Cívica	35	47%	40	53%	-7%
Unidad Técnica de Servicios de Informática	100	47%	111	53%	-5%
Dirección del Secretariado	7	50%	7	50%	0%
Dirección Jurídica	18	51%	17	49%	3%
Dirección Ejecutiva del Registro Federal de Electores	71	51%	67	49%	3%
Unidad Técnica de lo Contencioso Electoral	20	57%	15	43%	14%
Unidad Técnica de Transparencia y Protección de Datos Personales	5	63%	3	38%	25%
Coordinación de Asuntos Internacionales	-	-	-	-	-
Órgano Interno de Control	-	-	-	-	-
Dirección Ejecutiva del Servicio Profesional Electoral Nacional	-	-	-	-	-
Dirección Ejecutiva de Administración	-	-	-	-	-
Unidad de Apoyo al Consejo (RPP-PVEM)	-	-	-	-	-
Unidad Técnica de Igualdad de Género y No Discriminación	-	-	-	-	-
<b>TOTAL</b>	<b>423</b>	<b>46%</b>	<b>498</b>	<b>54%</b>	<b>-8%</b>

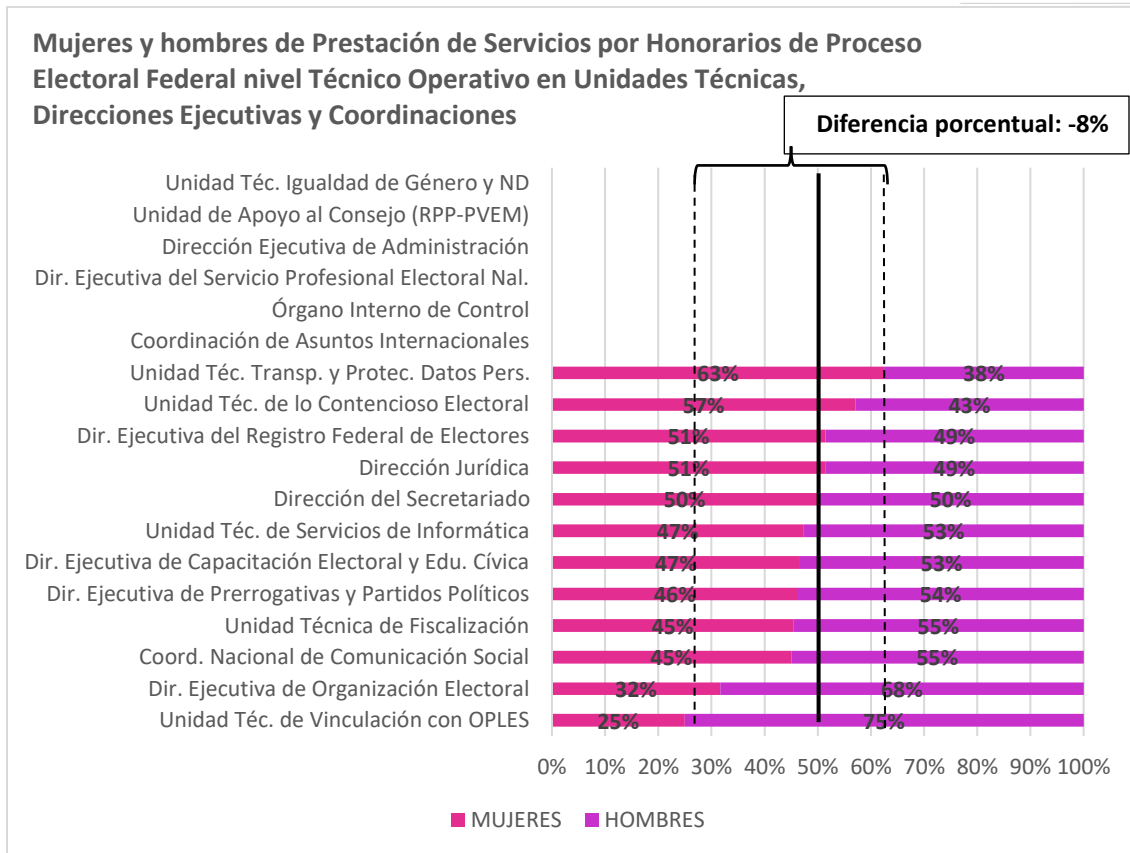
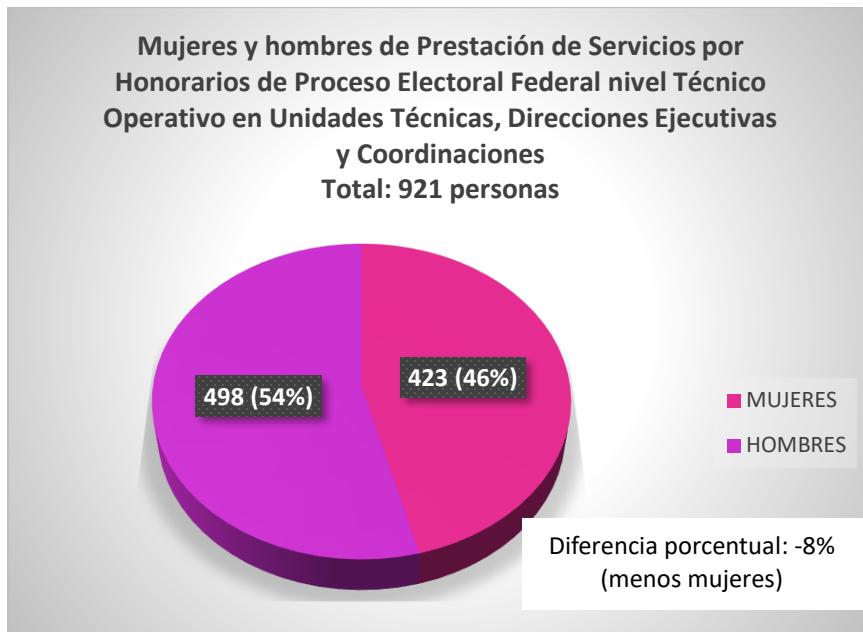

### 3.4. MUJERES Y HOMBRES EN LAS 32 JUNTAS LOCALES EJECUTIVAS.

TOTAL DE MUJERES Y HOMBRES EN LAS 32 JUNTAS LOCALES EJECUTIVAS					
ENTIDAD FEDERATIVA	MUJERES	PORCENTAJE	HOMBRES	PORCENTAJE	DIFERENCIA PORCENTUAL
JLE AGUASCALIENTES	34	54%	29	46%	8%
JLE BAJA CALIFORNIA	29	43%	38	57%	-13%
JLE BAJA CALIFORNIA SUR	36	60%	24	40%	20%
JLE CAMPECHE	32	53%	28	47%	7%
JLE CHIHUAHUA	37	50%	37	50%	0%
JLE COAHUILA	43	61%	28	39%	21%
JLE COLIMA	23	39%	36	61%	-22%
JLE CHIAPAS	45	49%	47	51%	-2%
JLE DURANGO	31	48%	34	52%	-5%
JLE GUERRERO	39	51%	38	49%	1%
JLE GUANAJUATO	49	54%	41	46%	9%
JLE HIDALGO	37	51%	36	49%	1%
JLE JALISCO	48	45%	58	55%	-9%
JLE ESTADO DE MÉXICO	79	51%	76	49%	2%
JLE MICHOACÁN	48	53%	43	47%	5%
JLE MORELOS	27	45%	33	55%	-10%
JLE CIUDAD DE MÉXICO	56	44%	70	56%	-11%
JLE NUEVO LEÓN	35	39%	54	61%	-21%
JLE NAYARIT	38	61%	24	39%	23%
JLE OAXACA	49	54%	41	46%	9%
JLE PUEBLA	47	48%	51	52%	-4%
JLE QUINTANA ROO	29	47%	33	53%	-6%
JLE QUERÉTARO	35	59%	24	41%	19%
JLE SINALOA	38	55%	31	45%	10%
JLE SAN LUIS POTOSÍ	35	49%	36	51%	-1%
JLE SONORA	36	55%	30	45%	9%
JLE TABASCO	40	55%	33	45%	10%
JLE TLAXCALA	31	54%	26	46%	9%
JLE TAMAULIPAS	31	42%	42	58%	-15%
JLE VERACRUZ	57	46%	66	54%	-7%
JLE YUCATÁN	27	46%	32	54%	-8%
JLE ZACATECAS	26	47%	29	53%	-5%
<b>TOTAL</b>	<b>1,247</b>	<b>50%</b>	<b>1,248</b>	<b>50%</b>	<b>0%</b>

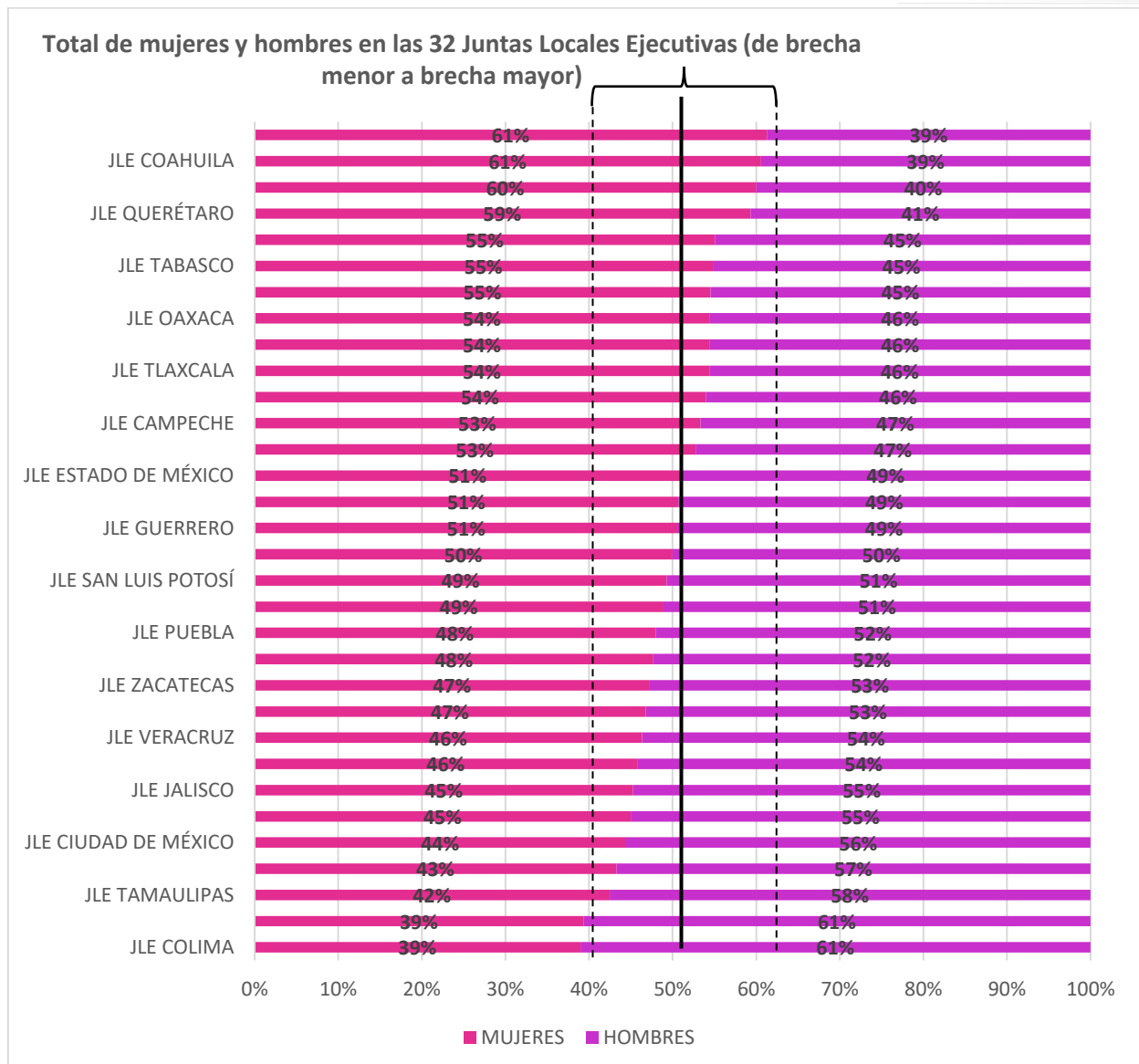
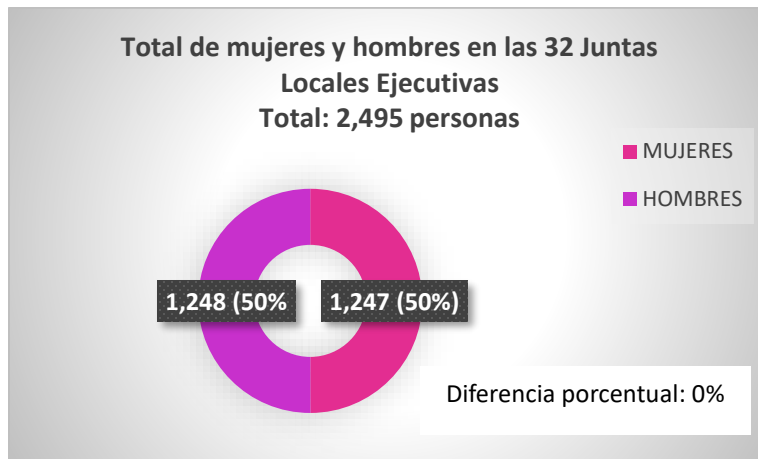

**TOTAL DE MUJERES Y HOMBRES DE RAMA ADMINISTRATIVA NIVEL MANDO MEDIO EN  
LAS 32 JUNTAS LOCALES EJECUTIVAS**

<b>MUJERES Y HOMBRES DE RAMA ADMINISTRATIVA EN MANDOS MEDIOS (de brecha mayor a brecha menor)</b>					
<b>ENTIDAD FEDERATIVA</b>	<b>MUJERES</b>	<b>PORCENTAJE</b>	<b>HOMBRES</b>	<b>PORCENTAJE</b>	<b>DIFERENCIA PORCENTUAL</b>
JLE JALISCO	0	0%	7	100%	-100%
JLE ESTADO DE MÉXICO	1	14%	6	86%	-71%
JLE BAJA CALIFORNIA	1	17%	5	83%	-67%
JLE CHIHUAHUA	1	17%	5	83%	-67%
JLE NUEVO LEÓN	1	17%	5	83%	-67%
JLE PUEBLA	1	17%	5	83%	-67%
JLE SONORA	1	17%	5	83%	-67%
JLE CIUDAD DE MÉXICO	2	29%	5	71%	-43%
JLE CAMPECHE	2	33%	4	67%	-33%
JLE DURANGO	2	33%	4	67%	-33%
JLE HIDALGO	2	33%	4	67%	-33%
JLE QUERÉTARO	2	33%	4	67%	-33%
JLE ZACATECAS	2	33%	4	67%	-33%
JLE QUINTANA ROO	2	40%	3	60%	-20%
JLE BAJA CALIFORNIA SUR	3	50%	3	50%	0%
JLE COAHUILA	3	50%	3	50%	0%
JLE COLIMA	3	50%	3	50%	0%
JLE CHIAPAS	3	50%	3	50%	0%
JLE GUERRERO	3	50%	3	50%	0%
JLE MICHOACÁN	3	50%	3	50%	0%
JLE MORELOS	3	50%	3	50%	0%
JLE OAXACA	3	50%	3	50%	0%
JLE SAN LUIS POTOSÍ	3	50%	3	50%	0%
JLE TLAXCALA	3	50%	3	50%	0%
JLE TAMAULIPAS	3	50%	3	50%	0%
JLE VERACRUZ	3	50%	3	50%	0%
JLE AGUASCALIENTES	4	67%	2	33%	33%
JLE GUANAJUATO	4	67%	2	33%	33%
JLE NAYARIT	4	67%	2	33%	33%
JLE SINALOA	4	67%	2	33%	33%
JLE YUCATÁN	4	67%	2	33%	33%
JLE TABASCO	5	83%	1	17%	67%
<b>TOTAL</b>	<b>81</b>	<b>42%</b>	<b>113</b>	<b>58%</b>	<b>-16%</b>



Mujeres y hombres de Rama Administrativa nivel Mando  
Medio en las 32 Juntas Locales Ejecutivas  
Total: 194 personas

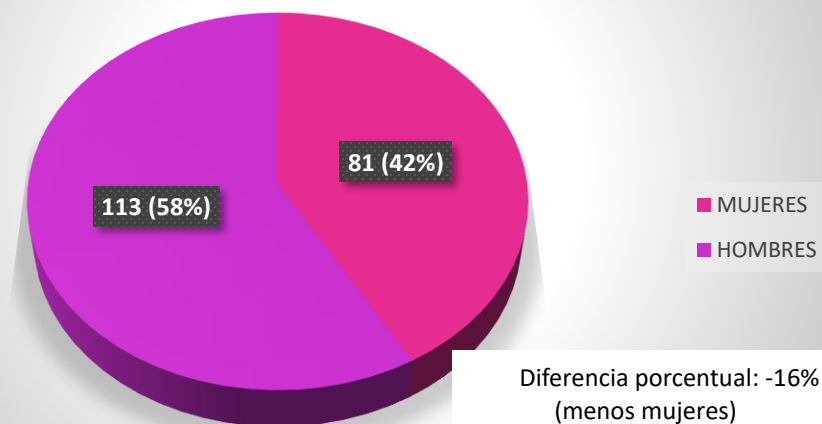

**TOTAL DE MUJERES Y HOMBRES DE RAMA ADMINISTRATIVA NIVEL TÉCNICO  
OPERATIVO EN LAS 32 JUNTAS LOCALES EJECUTIVAS**

<b>MUJERES Y HOMBRES DE RAMA ADMINISTRATIVA NIVEL TÉCNICO OPERATIVO EN LAS 32 JUNTAS LOCALES EJECUTIVAS</b>					
<b>ENTIDAD FEDERATIVA</b>	<b>MUJERES</b>	<b>PORCENTAJE</b>	<b>HOMBRES</b>	<b>PORCENTAJE</b>	<b>DIFERENCIA PORCENTUAL</b>
JLE AGUASCALIENTES	18	62%	11	38%	24%
JLE BAJA CALIFORNIA	13	42%	18	58%	-16%
JLE BAJA CALIFORNIA SUR	17	65%	9	35%	31%
JLE CAMPECHE	15	54%	13	46%	7%
JLE CHIHUAHUA	18	55%	15	45%	9%
JLE COAHUILA	23	62%	14	38%	24%
JLE COLIMA	13	50%	13	50%	0%
JLE CHIAPAS	26	55%	21	45%	11%
JLE DURANGO	14	50%	14	50%	0%
JLE GUERRERO	16	42%	22	58%	-16%
JLE GUANAJUATO	23	47%	26	53%	-6%
JLE HIDALGO	17	50%	17	50%	0%
JLE JALISCO	25	45%	30	55%	-9%
JLE ESTADO DE MÉXICO	41	49%	43	51%	-2%
JLE MICHOACÁN	29	63%	17	37%	26%
JLE MORELOS	13	45%	16	55%	-10%
JLE CIUDAD DE MÉXICO	39	48%	42	52%	-4%
JLE NUEVO LEÓN	16	42%	22	58%	-16%
JLE NAYARIT	16	59%	11	41%	19%
JLE OAXACA	21	48%	23	52%	-5%
JLE PUEBLA	28	53%	25	47%	6%
JLE QUINTANA ROO	14	47%	16	53%	-7%
JLE QUERÉTARO	15	63%	9	38%	25%
JLE SINALOA	18	55%	15	45%	9%
JLE SAN LUIS POTOSÍ	21	57%	16	43%	14%
JLE SONORA	18	60%	12	40%	20%
JLE TABASCO	16	47%	18	53%	-6%
JLE TLAXCALA	13	50%	13	50%	0%
JLE TAMAULIPAS	16	44%	20	56%	-11%
JLE VERACRUZ	29	43%	38	57%	-13%
JLE YUCATÁN	15	48%	16	52%	-3%
JLE ZACATECAS	16	55%	13	45%	10%
<b>TOTAL</b>	<b>632</b>	<b>51%</b>	<b>608</b>	<b>49%</b>	<b>2%</b>

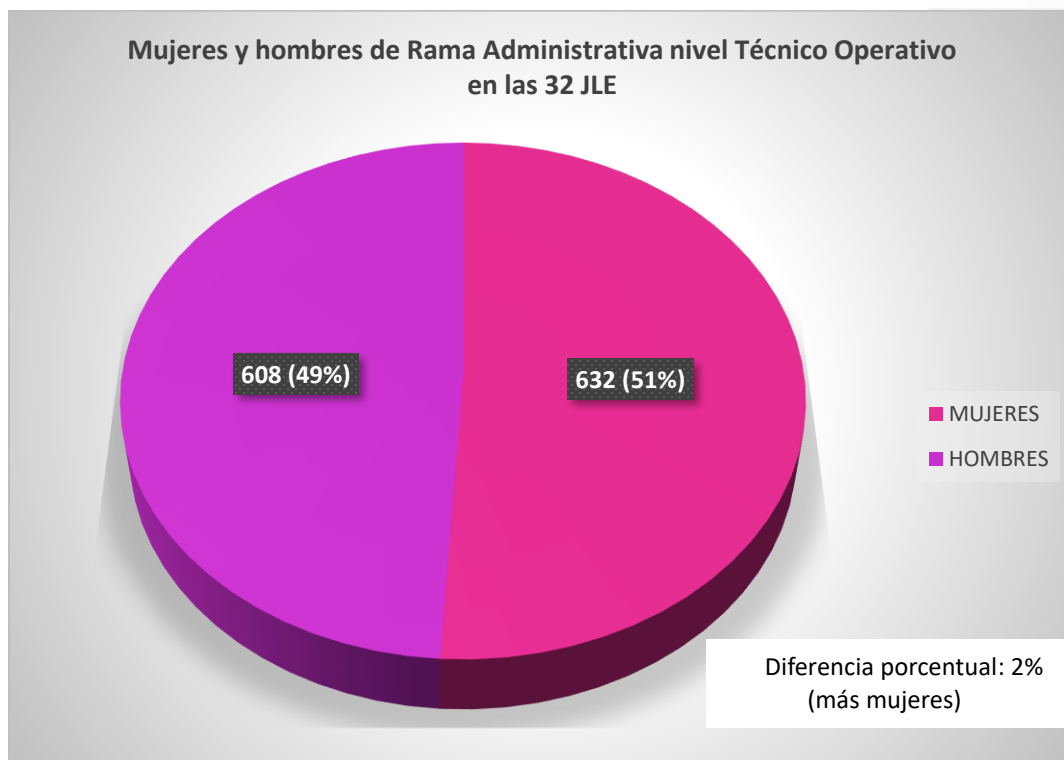

**TOTAL DE MUJERES Y HOMBRES DE PRESTACIÓN DE SERVICIOS POR HONORARIOS  
PERMANENTES NIVEL TÉCNICO OPERATIVO EN LAS 32 JUNTAS LOCALES  
EJECUTIVAS**

<b>MUJERES Y HOMBRES DE PRESTACIÓN DE SERVICIOS POR HONORARIOS PERMANENTES NIVEL TÉCNICO OPERATIVO EN LAS 32 JUNTAS LOCALES EJECUTIVAS</b>					
<b>ENTIDAD FEDERATIVA</b>	<b>MUJERES</b>	<b>PORCENTAJE</b>	<b>HOMBRES</b>	<b>PORCENTAJE</b>	<b>DIFERENCIA PORCENTUAL</b>
JLE AGUASCALIENTES	6	38%	10	63%	-25%
JLE BAJA CALIFORNIA	10	56%	8	44%	11%
JLE BAJA CALIFORNIA SUR	7	47%	8	53%	-7%
JLE CAMPECHE	8	62%	5	38%	23%
JLE CHIHUAHUA	10	56%	8	44%	11%
JLE COAHUILA	9	69%	4	31%	38%
JLE COLIMA	4	27%	11	73%	-47%
JLE CHIAPAS	8	44%	10	56%	-11%
JLE DURANGO	8	50%	8	50%	0%
JLE GUERRERO	10	63%	6	38%	25%
JLE GUANAJUATO	11	65%	6	35%	29%
JLE HIDALGO	8	53%	7	47%	7%
JLE JALISCO	8	40%	12	60%	-20%
JLE ESTADO DE MÉXICO	16	52%	15	48%	3%
JLE MICHOACÁN	7	39%	11	61%	-22%
JLE MORELOS	4	36%	7	64%	-27%
JLE CIUDAD DE MÉXICO	5	33%	10	67%	-33%
JLE NUEVO LEÓN	7	28%	18	72%	-44%
JLE NAYARIT	9	60%	6	40%	20%
JLE OAXACA	15	71%	6	29%	43%
JLE PUEBLA	8	53%	7	47%	7%
JLE QUINTANA ROO	8	67%	4	33%	33%
JLE QUERÉTARO	8	47%	9	53%	-6%
JLE SINALOA	7	47%	8	53%	-7%
JLE SAN LUIS POTOSÍ	5	45%	6	55%	-9%
JLE SONORA	8	57%	6	43%	14%
JLE TABASCO	8	53%	7	47%	7%
JLE TLAXCALA	9	69%	4	31%	38%
JLE TAMAULIPAS	5	36%	9	64%	-29%
JLE VERACRUZ	11	46%	13	54%	-8%
JLE YUCATÁN	3	33%	6	67%	-33%
JLE ZACATECAS	2	29%	5	71%	-43%
<b>TOTAL</b>	<b>252</b>	<b>49%</b>	<b>260</b>	<b>51%</b>	<b>-2%</b>

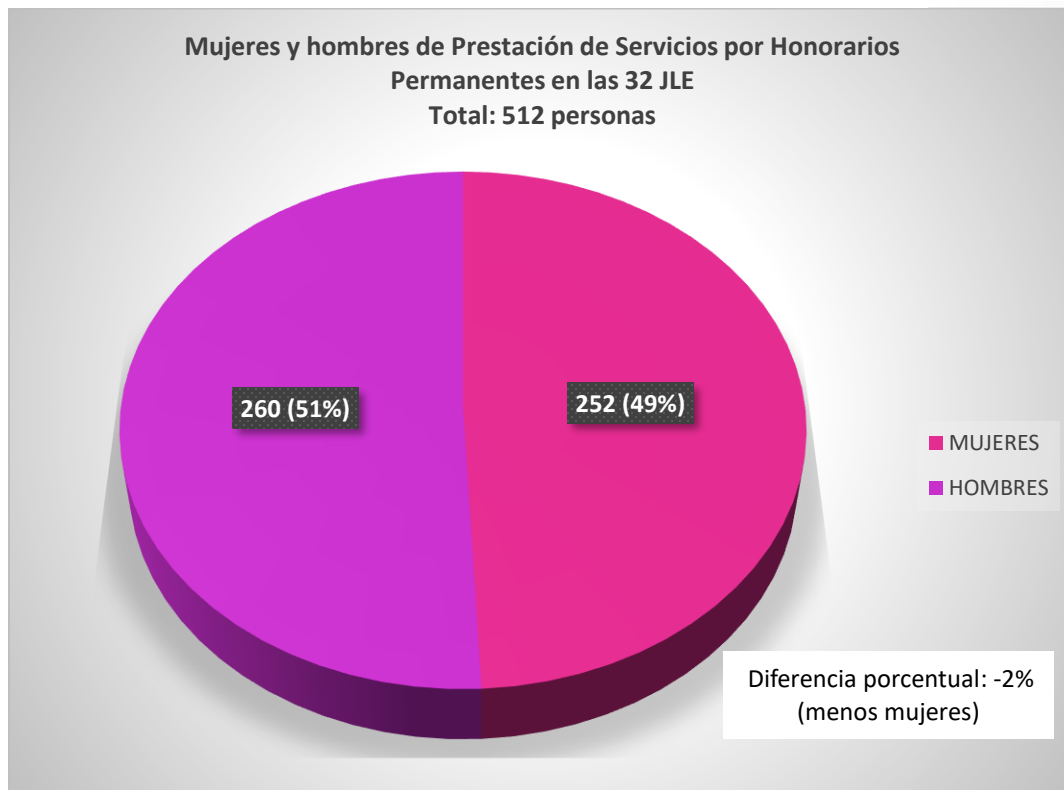

**TOTAL DE MUJERES Y HOMBRES DE PRESTACIÓN DE SERVICIOS POR HONORARIOS  
EVENTUALES NIVEL TÉCNICO OPERATIVO EN LAS 32 JUNTAS LOCALES EJECUTIVAS**

<b>MUJERES Y HOMBRES DE PRESTACIÓN DE SERVICIOS POR HONORARIOS EVENTUALES NIVEL TÉCNICO OPERATIVO EN LAS 32 JUNTAS LOCALES EJECUTIVAS</b>					
<b>ENTIDAD FEDERATIVA</b>	<b>MUJERES</b>	<b>PORCENTAJE</b>	<b>HOMBRES</b>	<b>PORCENTAJE</b>	<b>DIFERENCIA PORCENTUAL</b>
JLE AGUASCALIENTES	-	0	1	100%	-100%
JLE BAJA CALIFORNIA	-	0	1	100%	-100%
JLE BAJA CALIFORNIA SUR	1	1	-	0%	100%
JLE CAMPECHE	-	0	1	100%	-100%
JLE CHIHUAHUA	-	0	1	100%	-100%
JLE COAHUILA	-	0	1	100%	-100%
JLE COLIMA	1	1	-	0%	100%
JLE CHIAPAS	1	1	-	0%	100%
JLE DURANGO	-	0	1	100%	-100%
JLE GUERRERO	1	1	-	0%	100%
JLE GUANAJUATO	1	1	-	0%	100%
JLE HIDALGO	1	1	-	0%	100%
JLE JALISCO	1	1	-	0%	100%
JLE ESTADO DE MÉXICO	1	1	-	0%	100%
JLE MICHOACÁN	1	1	-	0%	100%
JLE MORELOS	-	0	1	100%	-100%
JLE CIUDAD DE MÉXICO	-	-	-	-	-
JLE NUEVO LEÓN	1	1	-	0%	100%
JLE NAYARIT	1	1	-	0%	100%
JLE OAXACA	-	0	1	100%	-100%
JLE PUEBLA	1	1	-	0%	100%
JLE QUINTANA ROO	-	0	1	100%	-100%
JLE QUERÉTARO	-	0	1	100%	-100%
JLE SINALOA	-	0	1	100%	-100%
JLE SAN LUIS POTOSÍ	-	0	1	100%	-100%
JLE SONORA	1	1	-	0%	100%
JLE TABASCO	1	1	-	0%	100%
JLE TLAXCALA	-	0	1	100%	-100%
JLE TAMAULIPAS	1	1	-	0%	100%
JLE VERACRUZ	1	1	-	0%	100%
JLE YUCATÁN	-	0	1	100%	-100%
JLE ZACATECAS	1	1	-	0%	100%
<b>TOTAL</b>	<b>17</b>	<b>55%</b>	<b>14</b>	<b>45%</b>	<b>10%</b>



**TOTAL DE MUJERES Y HOMBRES DE PRESTACIÓN DE SERVICIOS POR HONORARIOS DE  
PROCESO ELECTORAL FEDERAL NIVEL TÉCNICO OPERATIVO EN LAS 32 JUNTAS  
LOCALES EJECUTIVAS**

<b>MUJERES Y HOMBRES DE PRESTACIÓN DE SERVICIOS POR HONORARIOS DE PROCESO ELECTORAL FEDERAL NIVEL TÉCNICO OPERATIVO EN LAS 32 JUNTAS LOCALES EJECUTIVAS</b>					
<b>ENTIDAD FEDERATIVA</b>	<b>MUJERES</b>	<b>PORCENTAJE</b>	<b>HOMBRES</b>	<b>PORCENTAJE</b>	<b>DIFERENCIA PORCENTUAL</b>
JLE AGUASCALIENTES	6	55%	5	45%	9%
JLE BAJA CALIFORNIA	5	45%	6	55%	-9%
JLE BAJA CALIFORNIA SUR	8	67%	4	33%	33%
JLE CAMPECHE	7	58%	5	42%	17%
JLE CHIHUAHUA	8	50%	8	50%	0%
JLE COAHUILA	8	57%	6	43%	14%
JLE COLIMA	2	18%	9	82%	-64%
JLE CHIAPAS	7	35%	13	65%	-30%
JLE DURANGO	7	50%	7	50%	0%
JLE GUERRERO	9	56%	7	44%	13%
JLE GUANAJUATO	10	59%	7	41%	18%
JLE HIDALGO	9	53%	8	47%	6%
JLE JALISCO	14	61%	9	39%	22%
JLE ESTADO DE MÉXICO	20	63%	12	38%	25%
JLE MICHOACÁN	8	40%	12	60%	-20%
JLE MORELOS	7	54%	6	46%	8%
JLE CIUDAD DE MÉXICO	10	43%	13	57%	-13%
JLE NUEVO LEÓN	10	53%	9	47%	5%
JLE NAYARIT	8	62%	5	38%	23%
JLE OAXACA	10	56%	8	44%	11%
JLE PUEBLA	9	39%	14	61%	-22%
JLE QUINTANA ROO	5	36%	9	64%	-29%
JLE QUERÉTARO	10	91%	1	9%	82%
JLE SINALOA	9	64%	5	36%	29%
JLE SAN LUIS POTOSÍ	6	38%	10	63%	-25%
JLE SONORA	8	53%	7	47%	7%
JLE TABASCO	10	59%	7	41%	18%
JLE TLAXCALA	6	55%	5	45%	9%
JLE TAMAULIPAS	6	38%	10	63%	-25%
JLE VERACRUZ	13	52%	12	48%	4%
JLE YUCATÁN	5	42%	7	58%	-17%
JLE ZACATECAS	5	42%	7	58%	-17%
<b>TOTAL</b>	<b>265</b>	<b>51%</b>	<b>253</b>	<b>49%</b>	<b>2%</b>



Mujeres y hombres de Prestación de Servicios por Honorarios  
de PEF en las 32 Juntas Locales Ejecutivas  
Total: 518 personas

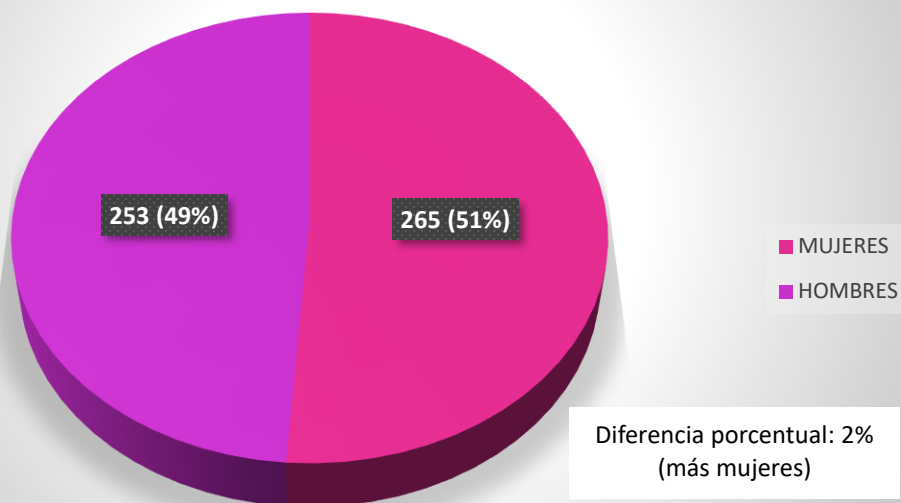

**3.5. TOTAL DE MUJERES Y HOMBRES EN LAS JUNTAS LOCALES EJECUTIVAS Y JUNTAS  
DISTRITALES EJECUTIVAS POR ENTIDAD FEDERATIVA.**

**AGUASCALIENTES**

MUJERES Y HOMBRES EN LA JUNTA LOCAL EJECUTIVA Y JUNTAS DISTRITALES DE AGUASCALIENTES					
UNIDAD	MUJERES	PORCENTAJE	HOMBRES	PORCENTJE	DIFERENCIA PORCENTUAL
JUNTA LOCAL DE AGUASCALIENTES	34	54%	29	46%	8%
JUNTA DISTRITAL 01 JESÚS MARÍA	137	65%	75	35%	29%
JUNTA DISTRITAL 02 AGUASCALIENTES	111	52%	104	48%	3%
JUNTA DISTRITAL 03 AGUASCALIENTES	140	55%	115	45%	10%
<b>TOTAL</b>	<b>422</b>	<b>57%</b>	<b>323</b>	<b>43%</b>	<b>13%</b>

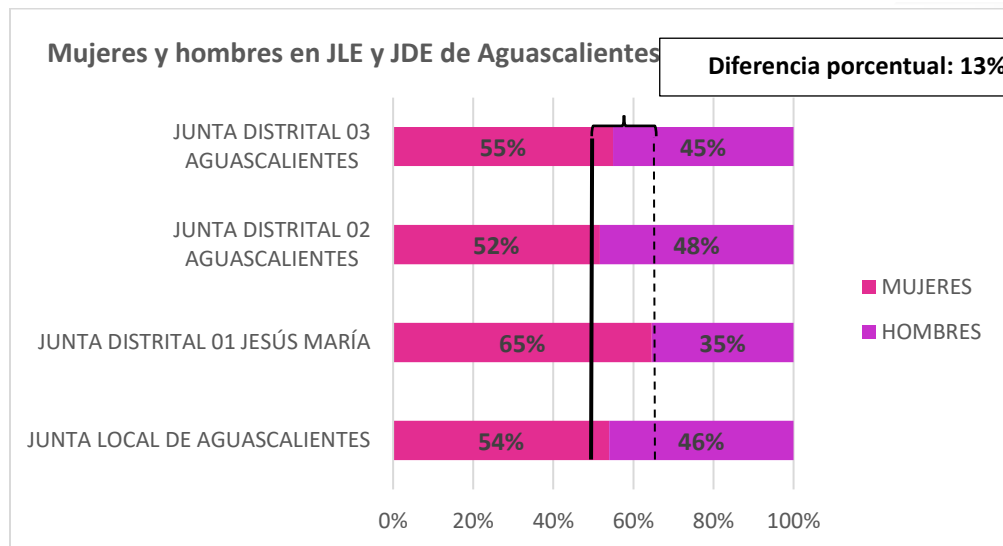
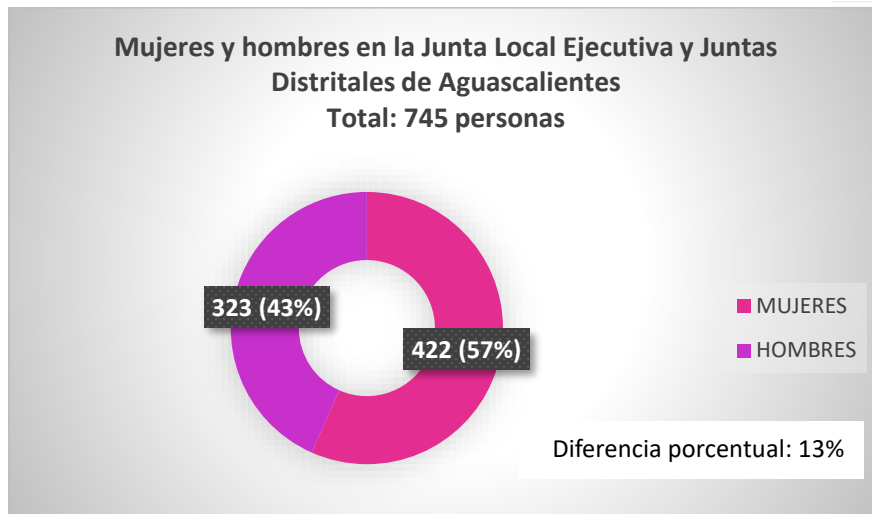

**BAJA CALIFORNIA**

MUJERES Y HOMBRES EN LA JUNTA LOCAL EJECUTIVA Y JUNTAS DISTRITALES DE BAJA CALIFORNIA					
UNIDAD	MUJERES	PORCENTAJE	HOMBRES	PORCENTAJE	DIFERENCIA PORCENTUAL
JUNTA LOCAL DE BAJA CALIFORNIA	29	43%	38	57%	-13%
JUNTA DISTRITAL 01 MEXICALI	97	59%	68	41%	18%
JUNTA DISTRITAL 02 MEXICALI	107	55%	88	45%	10%
JUNTA DISTRITAL 03 ENSENADA	148	68%	69	32%	36%
JUNTA DISTRITAL 04 TIJUANA	138	56%	110	44%	11%
JUNTA DISTRITAL 05 TIJUANA	135	57%	100	43%	15%
JUNTA DISTRITAL 06 TIJUANA	124	56%	99	44%	11%
JUNTA DISTRITAL 07 MEXICALI	130	68%	61	32%	36%
JUNTA DISTRITAL 08 TIJUANA	119	68%	56	32%	36%
JUNTA DISTRITAL 09 TECATE	118	66%	62	34%	31%
<b>TOTAL</b>	<b>1,145</b>	<b>60%</b>	<b>751</b>	<b>40%</b>	<b>21%</b>

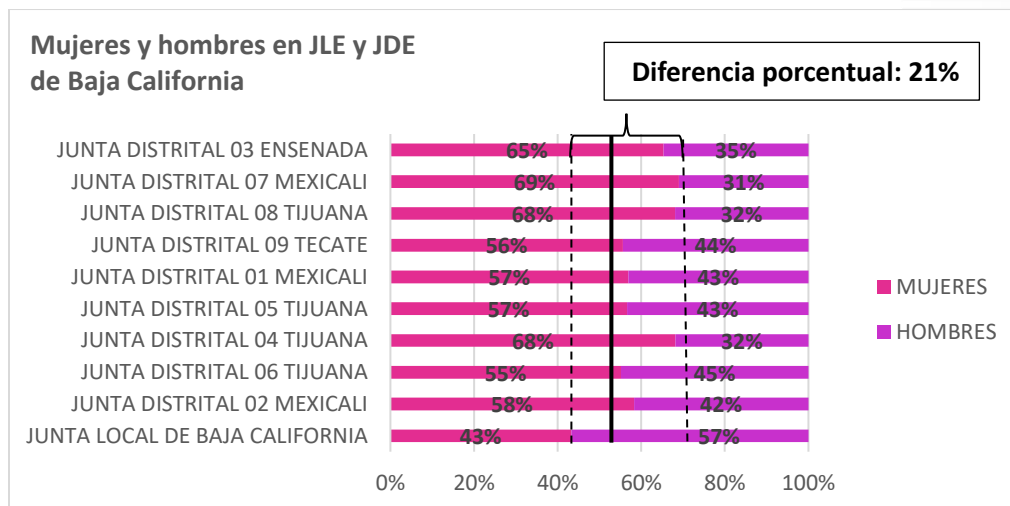
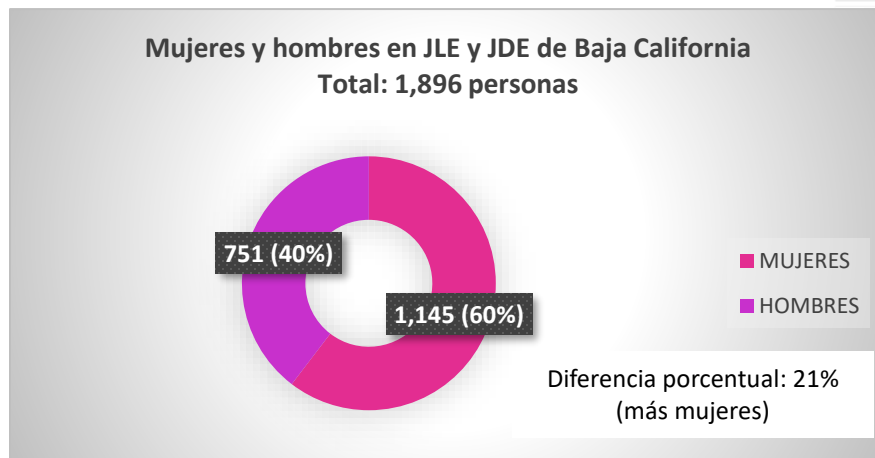

**BAJA CALIFORNIA SUR**

MUJERES Y HOMBRES EN LA JUNTA LOCAL EJECUTIVA Y JUNTAS DISTRITALES DE BAJA CALIFORNIA SUR					
UNIDAD	MUJERES	PORCENTAJE	HOMBRES	PORCENTAJE	DIFERENCIA PORCENTUAL
JUNTA DISTRITAL 01 LA PAZ	136	55%	112	45%	10%
JUNTA DISTRITAL 02 LOS CABOS	117	66%	59	34%	33%
JUNTA LOCAL DE BAJA CALIFORNIA SUR	36	60%	24	40%	20%
<b>TOTAL</b>	<b>289</b>	<b>60%</b>	<b>194</b>	<b>40%</b>	<b>20%</b>

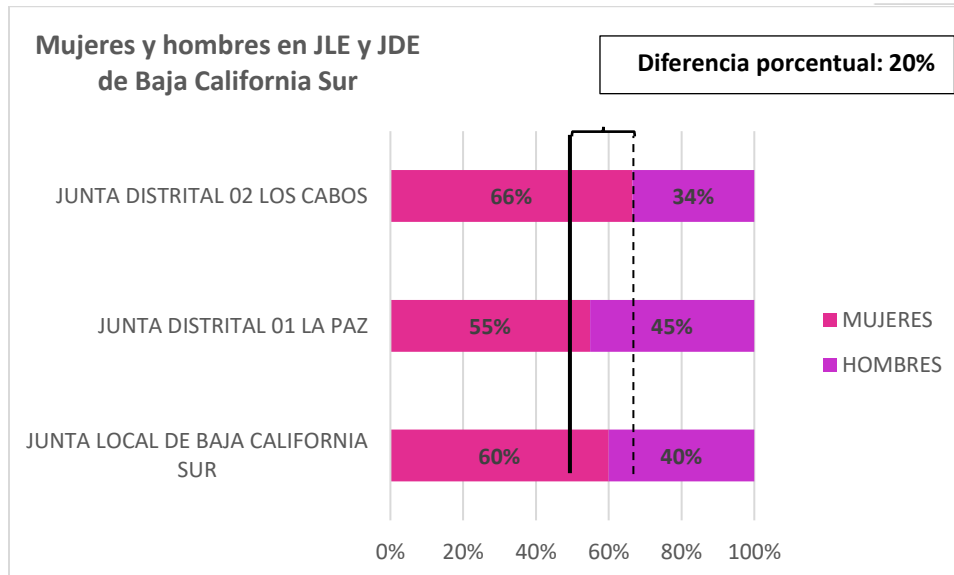
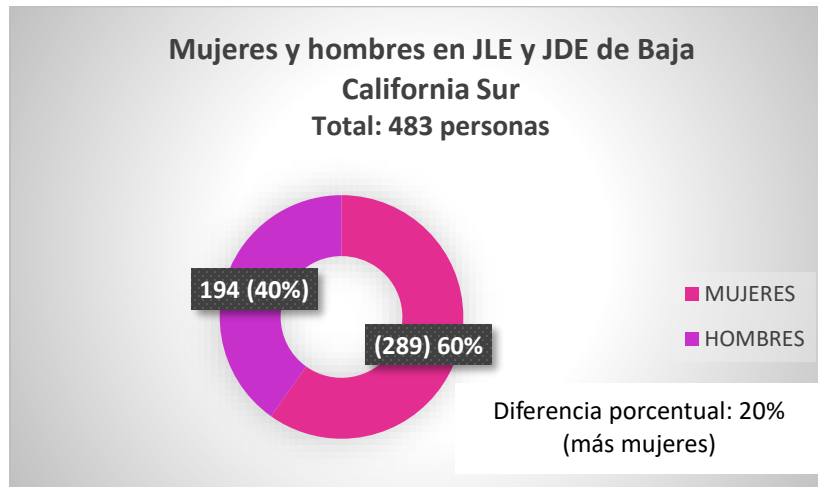

**CAMPECHE**

MUJERES Y HOMBRES EN LA JUNTA LOCAL EJECUTIVA Y JUNTAS DISTRITALES DE CAMPECHE					
UNIDAD	MUJERES	PORCENTAJE	HOMBRES	PORCENTAJE	DIFERENCIA PORCENTUAL
JUNTA LOCAL DE CAMPECHE	32	53%	28	47%	7%
JUNTA DISTRITAL 01 CAMPECHE	124	53%	111	47%	6%
JUNTA DISTRITAL 02 CIUDAD DEL CARMEN	124	56%	98	44%	12%
<b>TOTAL</b>	<b>280</b>	<b>54%</b>	<b>237</b>	<b>46%</b>	<b>8%</b>

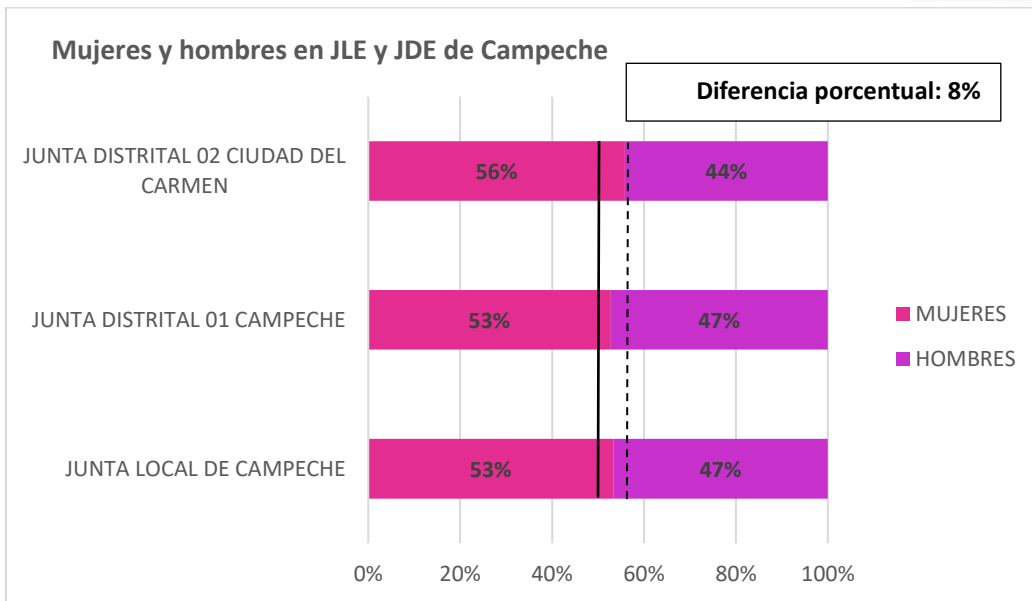
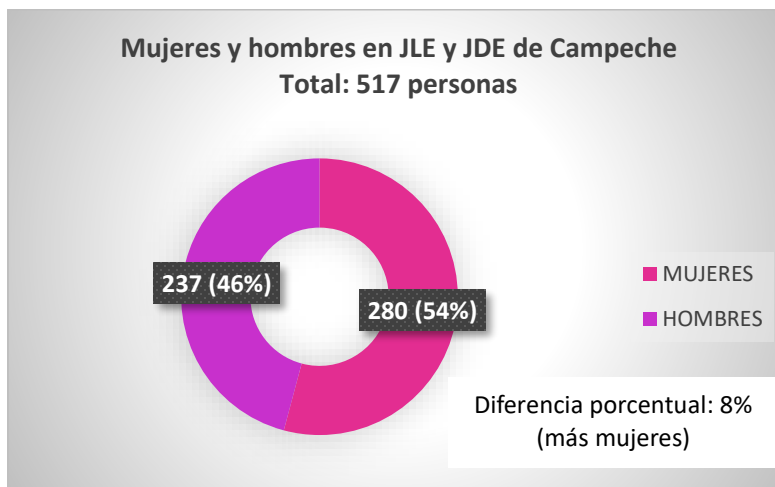

**CHIHUAHUA**

MUJERES Y HOMBRES EN LA JUNTA LOCAL EJECUTIVA Y JUNTAS DISTRITALES DE CHIHUAHUA					
UNIDAD	MUJERES	PORCENTAJE	HOMBRES	PORCENTAJE	DIFERENCIA PORCENTUAL
JUNTA LOCAL DE CHIHUAHUA	37	50%	37	50%	0%
JUNTA DISTRITAL 01 JUÁREZ	92	56%	72	44%	12%
JUNTA DISTRITAL 02 CIUDAD JUÁREZ	114	66%	58	34%	33%
JUNTA DISTRITAL 03 CIUDAD JUÁREZ	105	61%	68	39%	21%
JUNTA DISTRITAL 04 CIUDAD JUÁREZ	97	55%	78	45%	11%
JUNTA DISTRITAL 05 DELICIAS	148	61%	96	39%	21%
JUNTA DISTRITAL 06 CHIHUAHUA	162	68%	77	32%	36%
JUNTA DISTRITAL 07 CUAUHTÉMOC	171	64%	95	36%	29%
JUNTA DISTRITAL 08 CHIHUAHUA	142	62%	88	38%	23%
JUNTA DISTRITAL 09 CHIHUAHUA	145	60%	98	40%	19%
<b>TOTAL</b>	<b>1,213</b>	<b>61%</b>	<b>767</b>	<b>39%</b>	<b>23%</b>

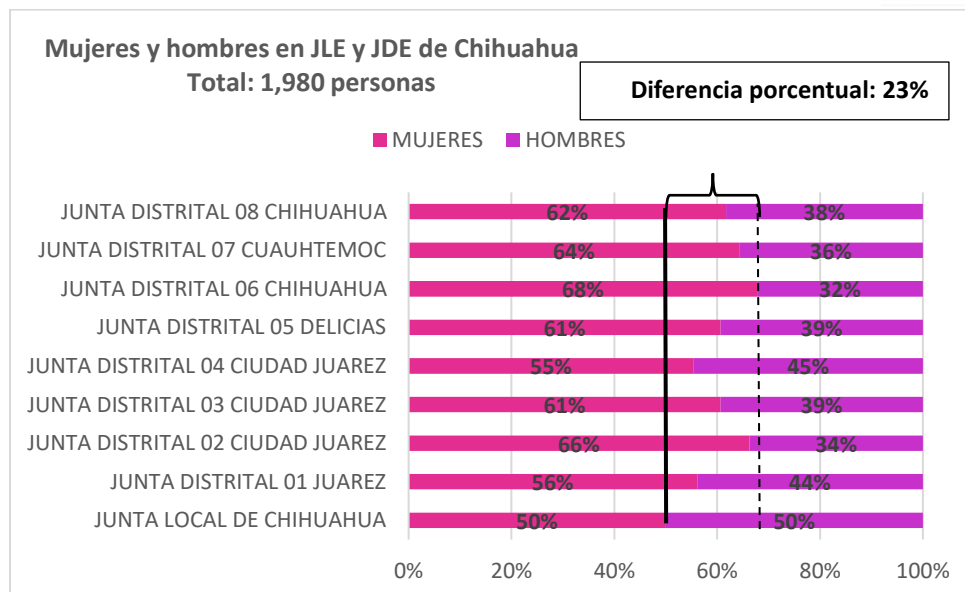
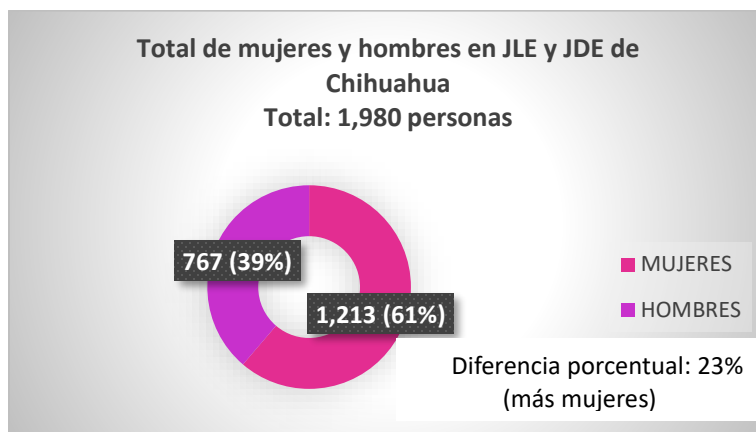

COAHUILA

MUJERES Y HOMBRES EN LA JUNTA LOCAL EJECUTIVA Y JUNTAS DISTRITALES DE COAHUILA					
UNIDAD	MUJERES	PORCENTAJE	HOMBRES	PORCENTAJE	DIFERENCIA PORCENTUAL
JUNTA LOCAL DE COAHUILA	43	61%	28	39%	21%
JUNTA DISTRITAL 01 PIEDRAS NEGRAS	120	59%	85	41%	17%
JUNTA DISTRITAL 02 SAN PEDRO	106	53%	94	47%	6%
JUNTA DISTRITAL 03 MONCLOVA	133	63%	77	37%	27%
JUNTA DISTRITAL 04 SALTILLO	119	57%	91	43%	13%
JUNTA DISTRITAL 05 TORREÓN	89	49%	91	51%	-1%
JUNTA DISTRITAL 06 TORREÓN	108	62%	67	38%	23%
JUNTA DISTRITAL 07 SALTILLO	109	54%	93	46%	8%
JUNTA DISTRITAL 08 RAMOS ARIZPE	99	58%	72	42%	16%
<b>TOTAL</b>	<b>926</b>	<b>57%</b>	<b>698</b>	<b>43%</b>	<b>14%</b>

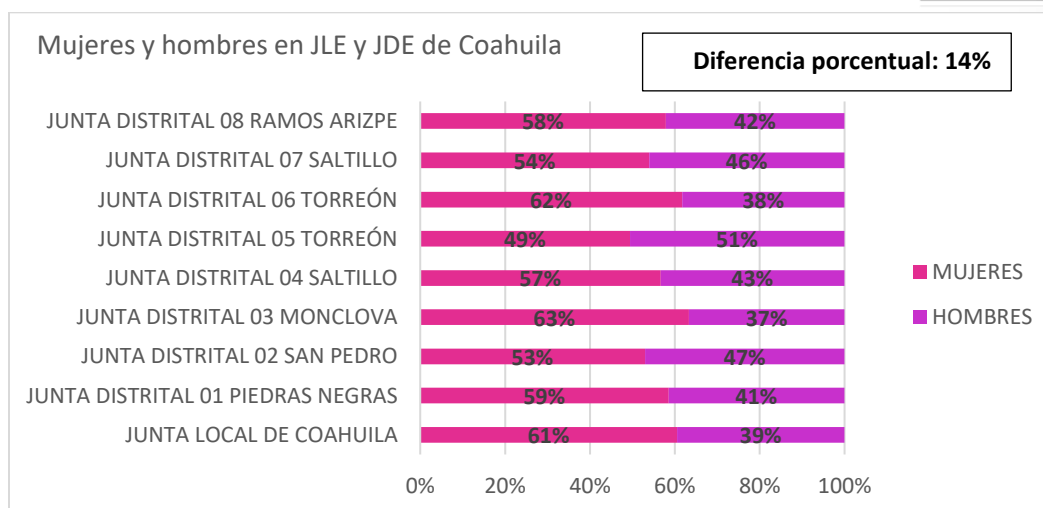
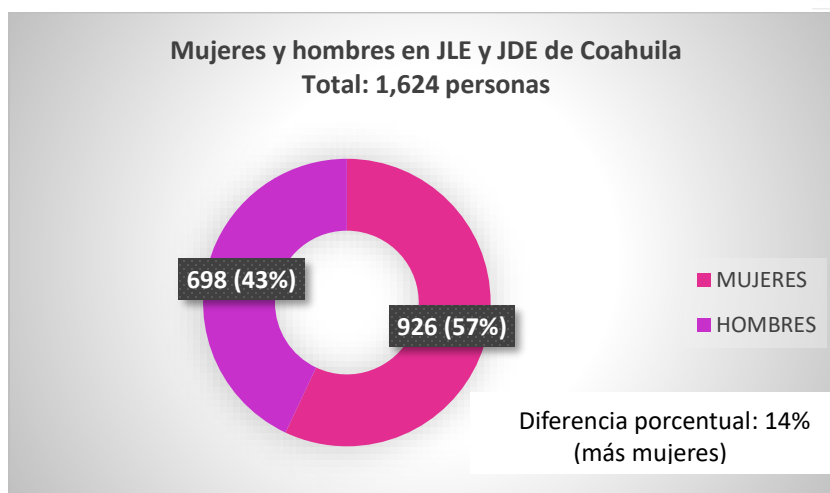

### COLIMA

MUJERES Y HOMBRES EN LA JUNTA LOCAL EJECUTIVA Y JUNTAS DISTRITALES DE COLIMA					
UNIDAD	MUJERES	PORCENTAJE	HOMBRES	PORCENTAJE	DIFERENCIA PORCENTUAL
JUNTA LOCAL DE COLIMA	23	39%	36	61%	-22%
JUNTA DISTRITAL 01 COLIMA	108	52%	100	48%	4%
JUNTA DISTRITAL 02 VALLE DE LAS GARZAS	110	61%	69	39%	23%
<b>TOTAL</b>	<b>241</b>	<b>54%</b>	<b>205</b>	<b>46%</b>	<b>8%</b>

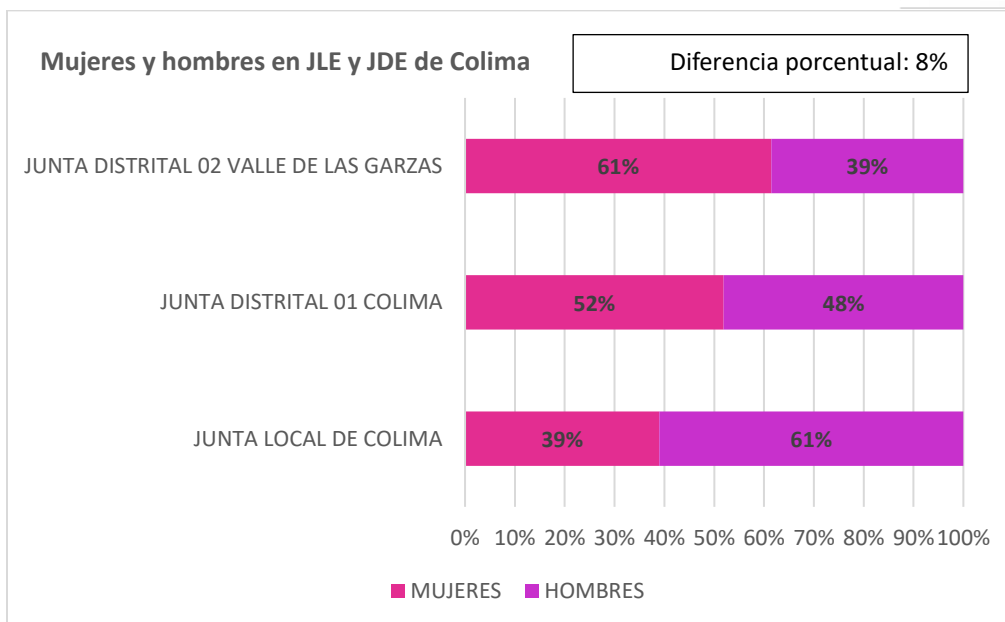
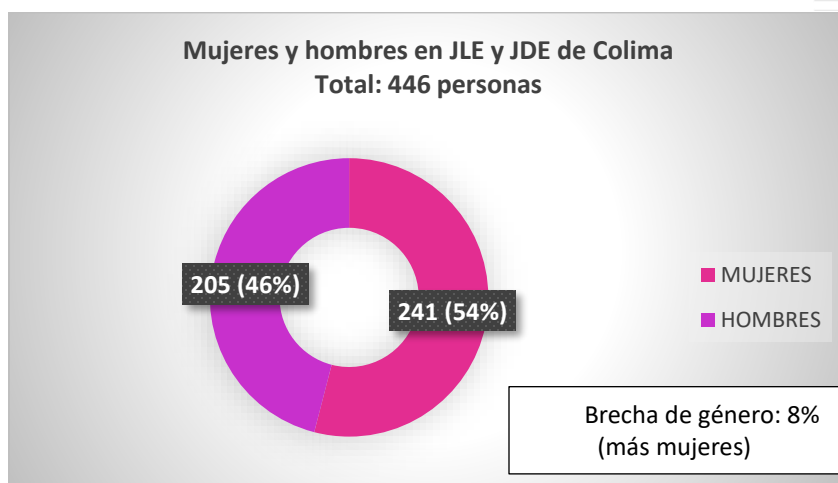



CHIAPAS

MUJERES Y HOMBRES EN LA JUNTA LOCAL EJECUTIVA Y JUNTAS DISTRITALES DE CHIAPAS					
UNIDAD	MUJERES	PORCENTAJE	HOMBRES	PORCENTAJE	DIFERENCIA PORCENTUAL
JUNTA LOCAL DE CHIAPAS	45	49%	47	51%	-2%
JUNTA DISTRITAL 01 PALENQUE	65	34%	125	66%	-32%
JUNTA DISTRITAL 02 BOCHIL	81	44%	104	56%	-12%
JUNTA DISTRITAL 03 OCOSINGO	49	25%	144	75%	-49%
JUNTA DISTRITAL 04 PICHUCALCO	97	47%	111	53%	-7%
JUNTA DISTRITAL 05 SAN CRISTÓBAL DE LAS CASAS	77	40%	116	60%	-20%
JUNTA DISTRITAL 06 TUXTLA GUTIÉRREZ	98	49%	101	51%	-2%
JUNTA DISTRITAL 07 TONALÁ	100	46%	119	54%	-9%
JUNTA DTAL 08 COMITÁN DE DOMÍNGUEZ	85	45%	106	55%	-11%
JUNTA DISTRITAL 09 TUXTLA GUTIÉRREZ	88	44%	112	56%	-12%
JUNTA DISTRITAL 10 VILLAFLORES	90	45%	109	55%	-10%
JUNTA DISTRITAL 11 LAS MARGARITAS	64	35%	119	65%	-30%
JUNTA DISTRITAL 12 TAPACHULA	126	57%	96	43%	14%
JUNTA DISTRITAL 13 HUEHUETAN	101	46%	118	54%	-8%
<b>TOTAL</b>	<b>1,166</b>	<b>43%</b>	<b>1,527</b>	<b>57%</b>	<b>-13%</b>

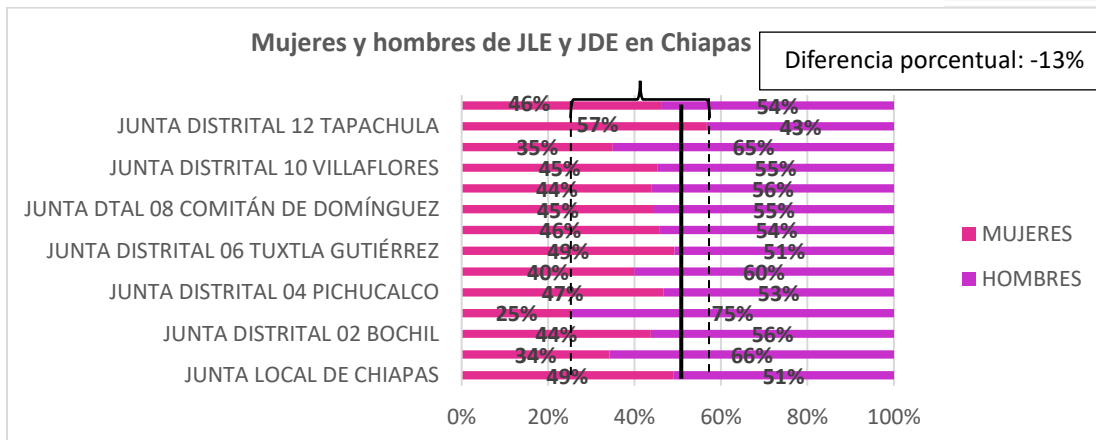
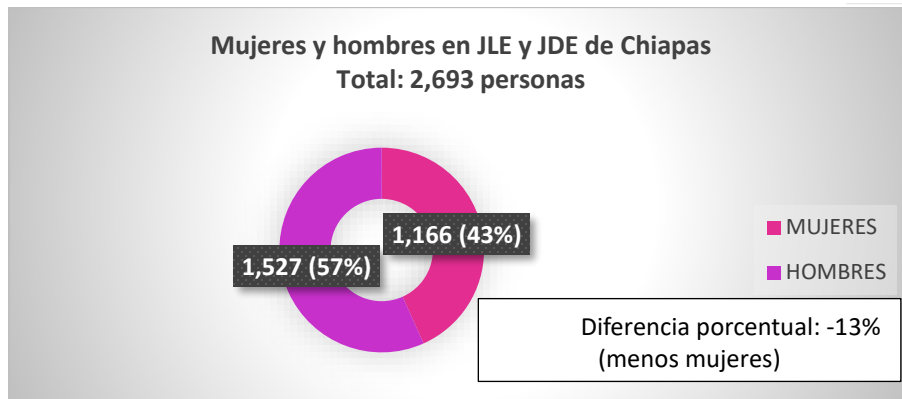

**DURANGO**

MUJERES Y HOMBRES EN LA JUNTA LOCAL EJECUTIVA Y JUNTAS DISTRITALES DE DURANGO					
UNIDAD	MUJERES	PORCENTAJE	HOMBRES	PORCENTAJE	DIFERENCIA PORCENTUAL
JUNTA LOCAL EJECUTIVA DE DURANGO	31	48%	34	52%	-5%
JUNTA DISTRITAL 01 DURANGO	117	44%	146	56%	-11%
JUNTA DISTRITAL 02 GÓMEZ PALACIO	136	57%	103	43%	14%
JUNTA DISTRITAL 03 LERDO	153	60%	100	40%	21%
JUNTA DISTRITAL 04 VICTORIA	120	53%	106	47%	6%
<b>TOTAL</b>	<b>557</b>	<b>53%</b>	<b>489</b>	<b>47%</b>	<b>7%</b>

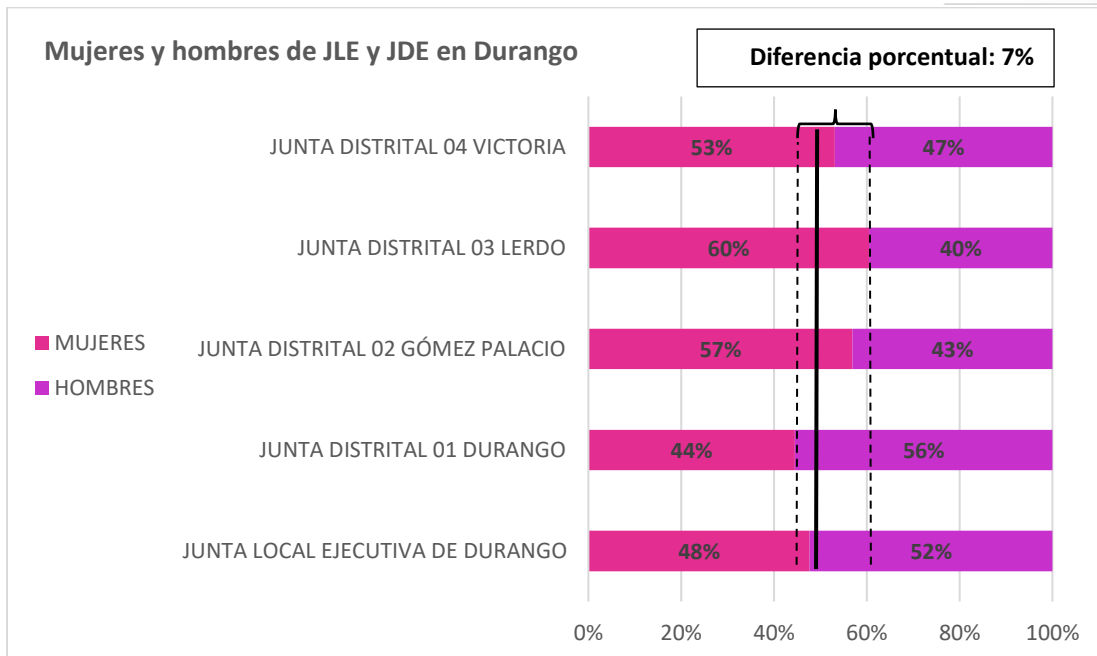
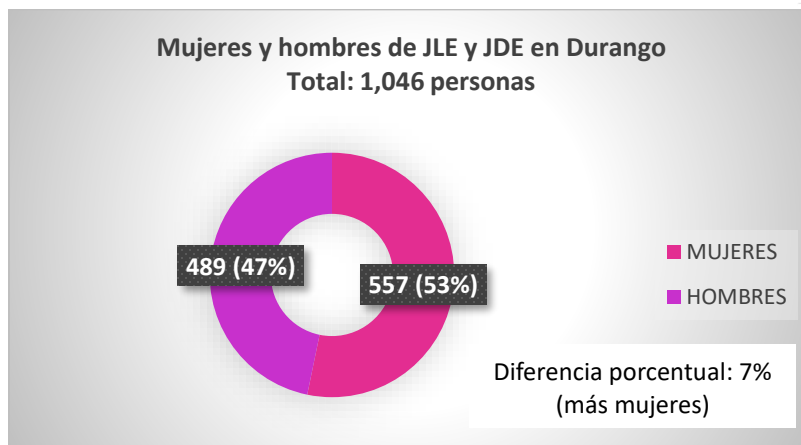

**GUERRERO**

MUJERES Y HOMBRES EN LA JUNTA LOCAL EJECUTIVA Y JUNTAS DISTRITALES DE GUERRERO					
UNIDAD	MUJERES	PORCENTAJE	HOMBRES	PORCENTAJE	DIFERENCIA PORCENTUAL
JUNTA LOCAL DE GUERRERO	39	51%	38	49%	1%
JUNTA DISTRITAL 01 CIUDAD ALTAMIRANO	144	47%	161	53%	-6%
JUNTA DISTRITAL 02 ACAPULCO	105	48%	115	52%	-5%
JUNTA DISTRITAL 03 JOSÉ AZUETA	119	48%	129	52%	-4%
JUNTA DISTRITAL 04 ACAPULCO	98	53%	86	47%	7%
JUNTA DISTRITAL 05 TLAPA DE COMONFORT	125	52%	117	48%	3%
JUNTA DISTRITAL 06 CHILAPA DE ÁLVAREZ	117	51%	112	49%	2%
JUNTA DISTRITAL 07 CHILPANCINGO DE LOS BRAVO	115	50%	117	50%	-1%
JUNTA DISTRITAL 08 OMETEPEC	37	43%	49	57%	-14%
<b>TOTAL</b>	<b>899</b>	<b>49%</b>	<b>924</b>	<b>51%</b>	<b>-1%</b>

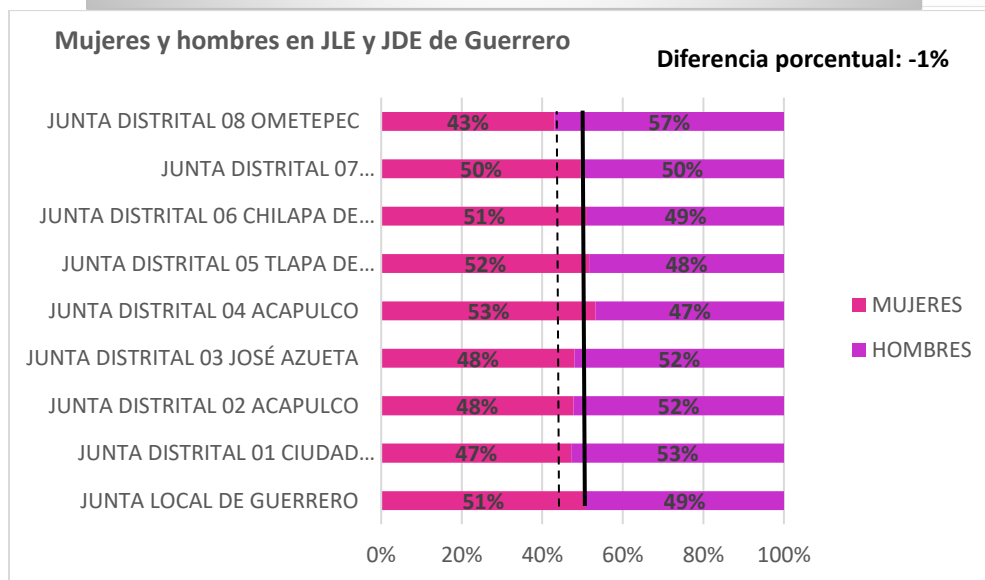
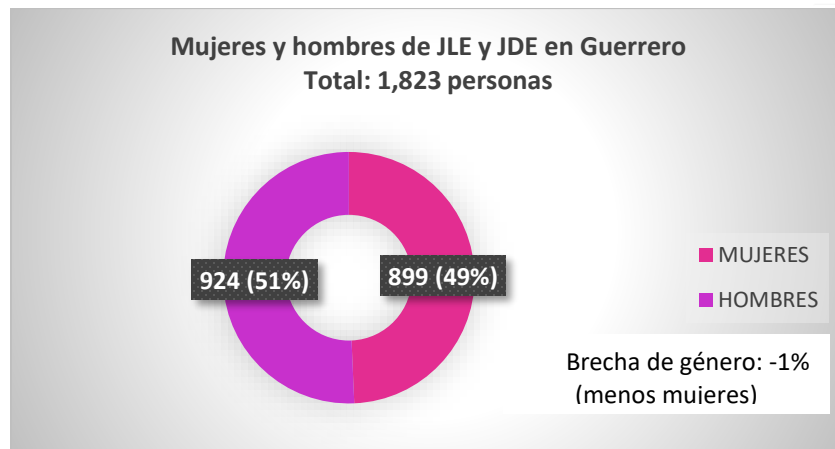

## GUANAJUATO

MUJERES Y HOMBRES EN LA JUNTA LOCAL EJECUTIVA Y JUNTAS DISTRITALES DE GUANAJUATO					
UNIDAD	MUJERES	PORCENTAJE	HOMBRES	PORCENTAJE	DIFERENCIA PORCENTUAL
JUNTA LOCAL DE GUANAJUATO	49	54%	41	46%	9%
JUNTA DISTRITAL 01 SAN LUIS DE LA PAZ	108	57%	81	43%	14%
JUNTA DISTRITAL 02 SAN MIGUEL ALLENDE	126	61%	80	39%	22%
JUNTA DISTRITAL 03 LEÓN	126	61%	79	39%	23%
JUNTA DISTRITAL 04 GUANAJUATO	99	56%	77	44%	13%
JUNTA DISTRITAL 05 LEÓN	119	63%	69	37%	27%
JUNTA DISTRITAL 06 LEÓN	114	62%	70	38%	24%
JUNTA DISTRITAL 07 SAN FCO. DEL RINCÓN	110	61%	70	39%	22%
JUNTA DISTRITAL 08 SALAMANCA	131	59%	91	41%	18%
JUNTA DISTRITAL 09 IRAPUATO	104	60%	70	40%	20%
JUNTA DISTRITAL 10 URIANGATO	151	67%	76	33%	33%
JUNTA DISTRITAL 11 LEÓN	110	58%	81	42%	15%
JUNTA DISTRITAL 12 CELAYA	131	59%	90	41%	19%
JUNTA DISTRITAL 13 VALLE DE SANTIAGO	137	61%	88	39%	22%
JUNTA DISTRITAL 14 ACÁMBARO	130	60%	87	40%	20%
JUNTA DISTRITAL 15 IRAPUATO	108	60%	73	40%	19%
<b>TOTAL</b>	<b>1,853</b>	<b>60%</b>	<b>1,223</b>	<b>40%</b>	<b>20%</b>

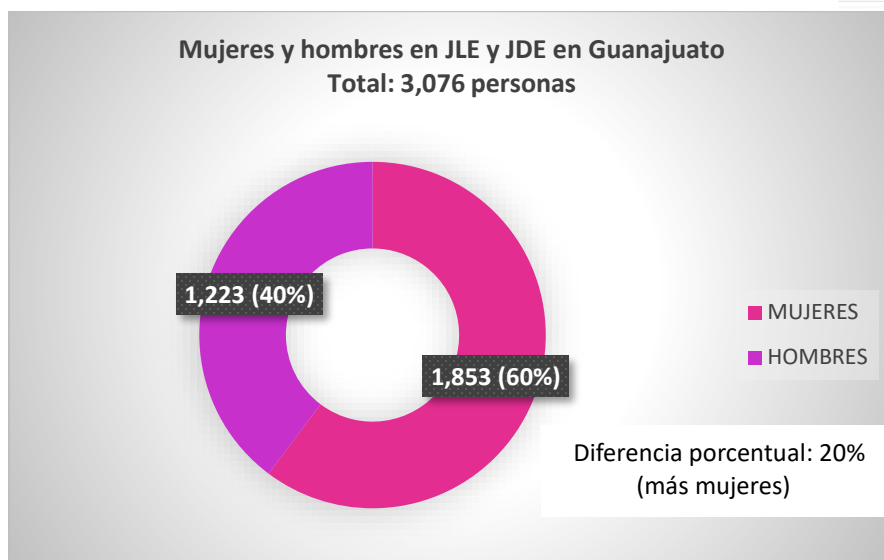

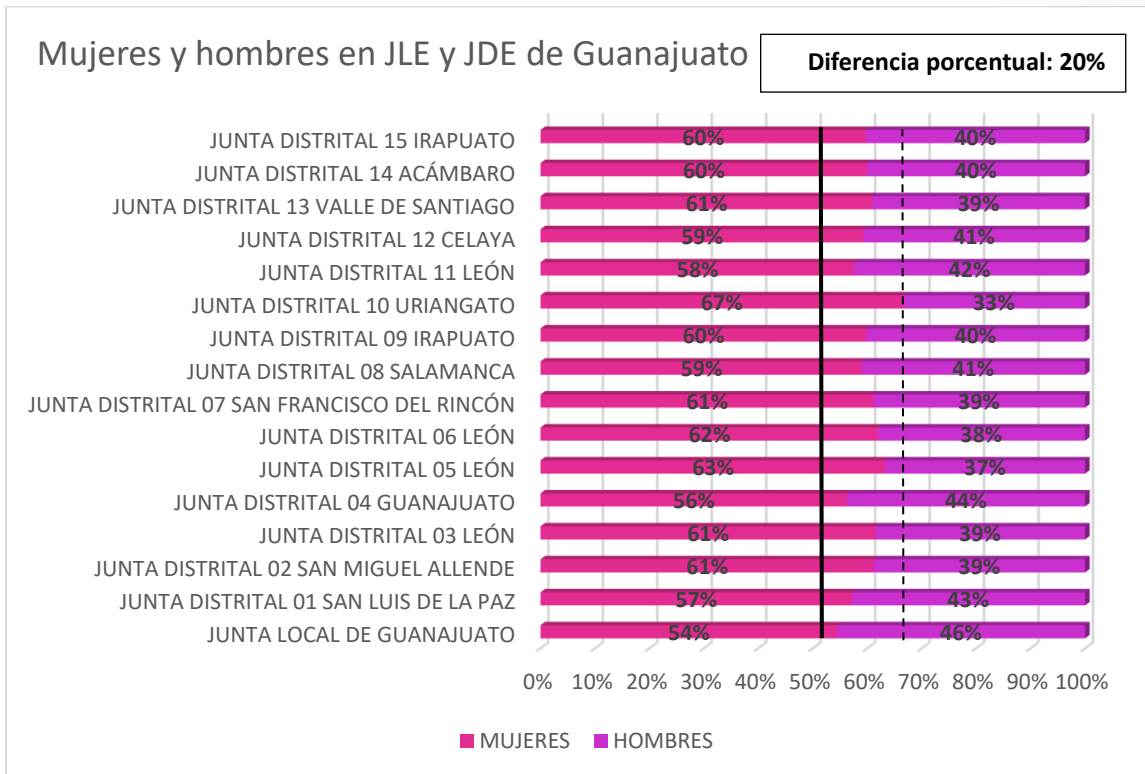

### HIDALGO

MUJERES Y HOMBRES EN LA JUNTA LOCAL EJECUTIVA Y JUNTAS DISTRITALES DE HIDALGO					
UNIDAD	MUJERES	PORCENTAJE	HOMBRES	PORCENTAJE	DIFERENCIA PORCENTUAL
JUNTA LOCAL DE HIDALGO	37	51%	36	49%	1%
JUNTA DISTRITAL 01 HUEJUTLA DE REYES	123	53%	110	47%	6%
JUNTA DISTRITAL 02 IXMIQUILPAN	163	65%	88	35%	30%
JUNTA DISTRITAL 03 ACTOPAN	128	56%	100	44%	12%
JUNTA DISTRITAL 04 TULANCINGO DE BRAVO	121	58%	89	42%	15%
JUNTA DISTRITAL 05 EL LLANO PRIMERA SECCIÓN	135	64%	75	36%	29%
JUNTA DISTRITAL 06 PACHUCA DE SOTO	119	55%	98	45%	10%
JUNTA DISTRITAL 07 TEPEAPULCO	135	65%	74	35%	29%
<b>TOTAL</b>	<b>961</b>	<b>59%</b>	<b>670</b>	<b>41%</b>	<b>18%</b>

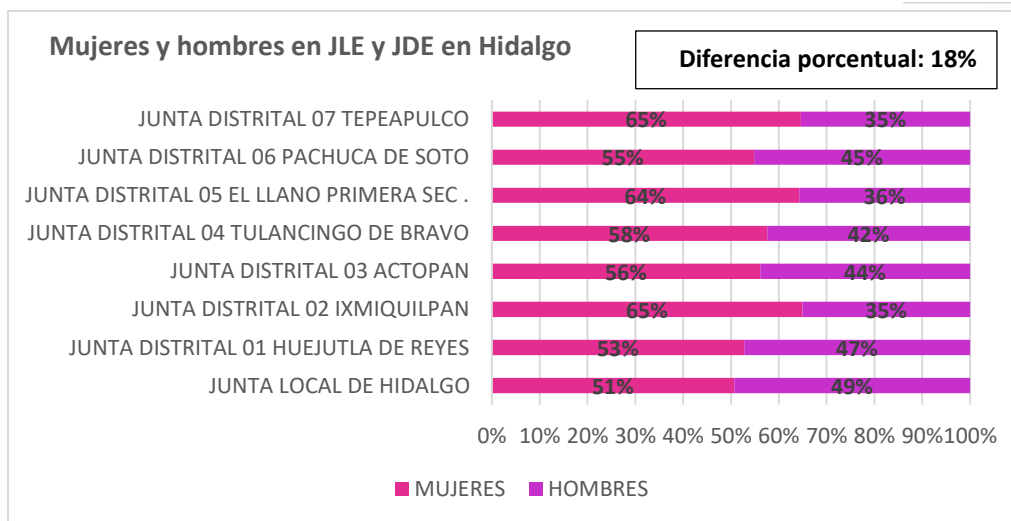
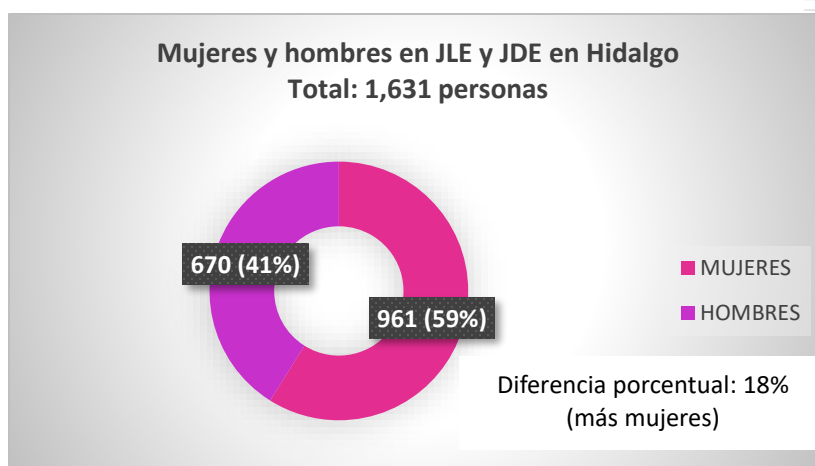

### JALISCO

MUJERES Y HOMBRES EN LA JUNTA LOCAL EJECUTIVA Y JUNTAS DISTRITALES DE JALISCO					
UNIDAD	MUJERES	PORCENTAJE	HOMBRES	PORCENTAJE	DIFERENCIA PORCENTUAL
JUNTA LOCAL DE JALISCO	48	45%	58	55%	-9%
JUNTA DISTRITAL 01 TEQUILA	130	59%	90	41%	18%
JUNTA DISTRITAL 02 LAGOS DE MORENO	121	61%	78	39%	22%
JUNTA DISTRITAL 03 TEPATITLÁN DE MORELOS	145	68%	69	32%	36%
JUNTA DISTRITAL 04 ZAPOPAN NORTE	115	54%	98	46%	8%
JUNTA DISTRITAL 05 PUERTO VALLARTA	116	59%	80	41%	18%
JUNTA DISTRITAL 06 NUEVO MÉXICO	100	56%	80	44%	11%
JUNTA DISTRITAL 07 TONALÁ	98	64%	55	36%	28%
JUNTA DISTRITAL 08 GUADALAJARA NTE. PTE.	132	49%	139	51%	-3%
JUNTA DISTRITAL 09 GUADALAJARA NTE. OTE.	106	53%	94	47%	6%
JUNTA DISTRITAL 10 ZAPOPAN SUR	113	56%	89	44%	12%
JUNTA DISTRITAL 11 GUADALAJARA CENTRO OTE.	108	49%	112	51%	-2%
JUNTA DISTRITAL 12 TLAJOMULCO DE ZÚÑIGA	98	56%	76	44%	13%
JUNTA DISTRITAL 13 SANTA MARÍA TEQUEPEPAN	96	52%	87	48%	5%
JUNTA DISTRITAL 14 TLAJOMULCO DE ZÚÑIGA	87	64%	49	36%	28%
JUNTA DISTRITAL 15 LA BARCA	126	61%	81	39%	22%
JUNTA DISTRITAL 16 TLAQUEPAQUE	99	55%	82	45%	9%
JUNTA DISTRITAL 17 JOCOTEPEC	105	58%	76	42%	16%
JUNTA DISTRITAL 18 AUTLÁN DE NAVARRO	139	61%	88	39%	22%
JUNTA DISTRITAL 19 CIUDAD GUZMÁN	132	60%	89	40%	19%
JUNTA DISTRITAL 20 TONALÁ	91	63%	53	37%	26%
<b>TOTAL</b>	<b>2,305</b>	<b>57%</b>	<b>1,723</b>	<b>43%</b>	<b>14%</b>

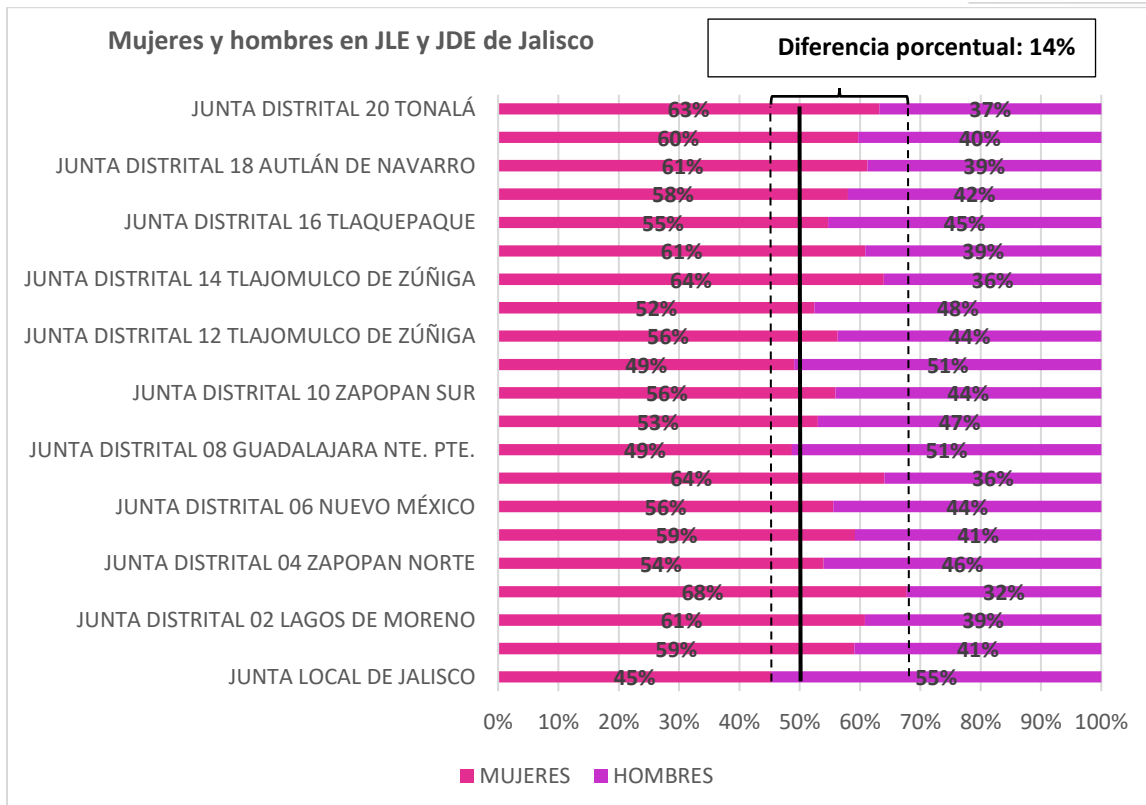
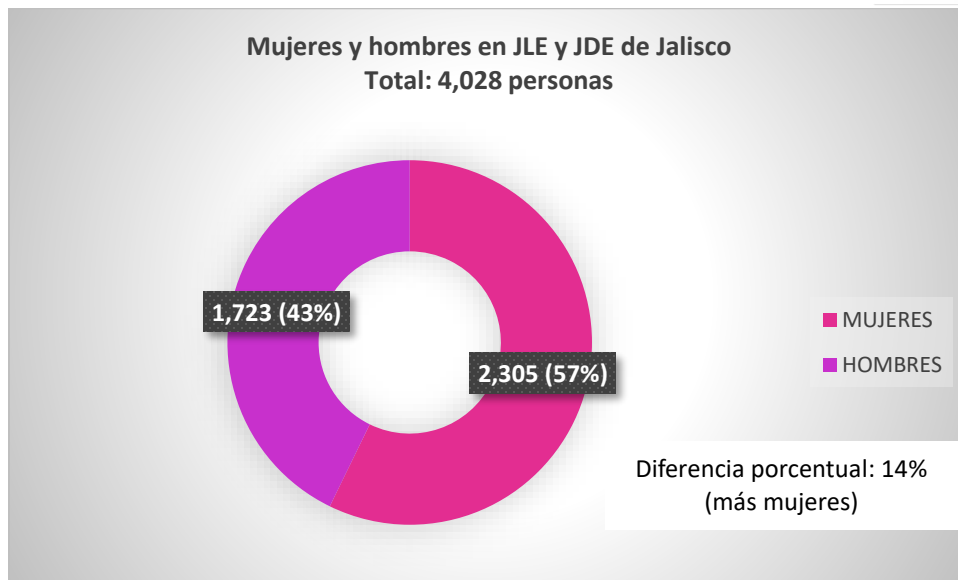



ESTADO DE MÉXICO

MUJERES Y HOMBRES EN LA JUNTA LOCAL EJECUTIVA Y JUNTAS DISTRITALES DE ESTADO DE MÉXICO					
UNIDAD	MUJERES	PORCENTAJE	HOMBRES	PORCENTAJE	DIFERENCIA PORCENTUAL
JLE DEL ESTADO DE MÉXICO	79	51%	76	49%	2%
JDE 01 JILOTEPEC	132	62%	82	38%	23%
JDE 02 TULTEPEC	98	57%	74	43%	14%
JDE 03 ATLACOMULCO	128	66%	66	34%	32%
JDE 04 NICOLÁS ROMERO	115	65%	62	35%	30%
JDE 05 TEOTIHUACÁN	97	60%	64	40%	20%
JDE 06 COACALCO	124	58%	91	42%	15%
JDE 07 CUAUTITLÁN IZCALLI	111	56%	89	45%	11%
JDE 08 TULTITLÁN	118	61%	76	39%	22%
JDE 09 SAN FELIPE DEL PROGRESO	121	61%	79	40%	21%
JDE 10 ECATEPEC	108	60%	72	40%	20%
JDE 11 ECATEPEC	113	59%	78	41%	18%
JDE 12 IXTAPALUCA	106	60%	72	40%	19%
JDE 13 ECATEPEC	119	55%	98	45%	10%
JDE 14 TEPEXPAN	96	62%	59	38%	24%
JDE 15 CIUDAD ADOLFO LÓPEZ MATEOS	115	60%	77	40%	20%
JDE 16 ECATEPEC	121	59%	84	41%	18%
JDE 17 ECATEPEC	97	55%	79	45%	10%
JDE 18 HUIXQUILUCAN	116	58%	85	42%	15%
JDE 19 TLALNEPANTLA	143	54%	120	46%	9%
JDE 20 OJO DE AGUA	98	58%	72	42%	15%
JDE 21 AMECAMECA	105	57%	78	43%	15%
JDE 22 NAUCALPAN	119	56%	94	44%	12%
JDE 23 LERMA	120	65%	64	35%	30%
JDE 24 NAUCALPAN	140	60%	94	40%	20%
JDE 25 CHIMALHUACÁN	106	63%	63	37%	25%
JDE 26 TOLUCA DE LERDO	111	58%	79	42%	17%
JDE 27 METEPEC	125	60%	83	40%	20%
JDE 28 ZUMPANGO	92	62%	56	38%	24%
JDE 29 CIUDAD NEZAHUALCÓYOTL	117	52%	109	48%	4%
JDE 30 CHIMALHUACÁN	107	60%	70	40%	21%
JDE 31 CIUDAD NEZAHUALCÓYOTL	127	58%	92	42%	16%
JDE 32 XICO	102	60%	69	40%	19%
JDE 33 CHALCO	104	62%	65	38%	23%

MUJERES Y HOMBRES EN LA JUNTA LOCAL EJECUTIVA Y JUNTAS DISTRITALES DE ESTADO DE MÉXICO					
UNIDAD	MUJERES	PORCENTAJE	HOMBRES	PORCENTAJE	DIFERENCIA PORCENTUAL
JDE 34 TOLUCA	119	56%	94	44%	12%
JDE 35 TENANCINGO	122	58%	87	42%	17%
JDE 36 TEJUPILCO	119	52%	108	48%	5%
JDE 37 TEOLOYUCAN	115	61%	74	39%	22%
JDE 38 TEXCOCO DE MORA	108	62%	65	38%	25%
JDE 39 LOS REYES ACAQUILPAN	98	58%	71	42%	16%
JDE 40 SAN MIGUEL ZINACANTEPEC	131	61%	83	39%	22%
<b>TOTAL</b>	<b>4,642</b>	<b>59%</b>	<b>3,253</b>	<b>41%</b>	<b>18%</b>

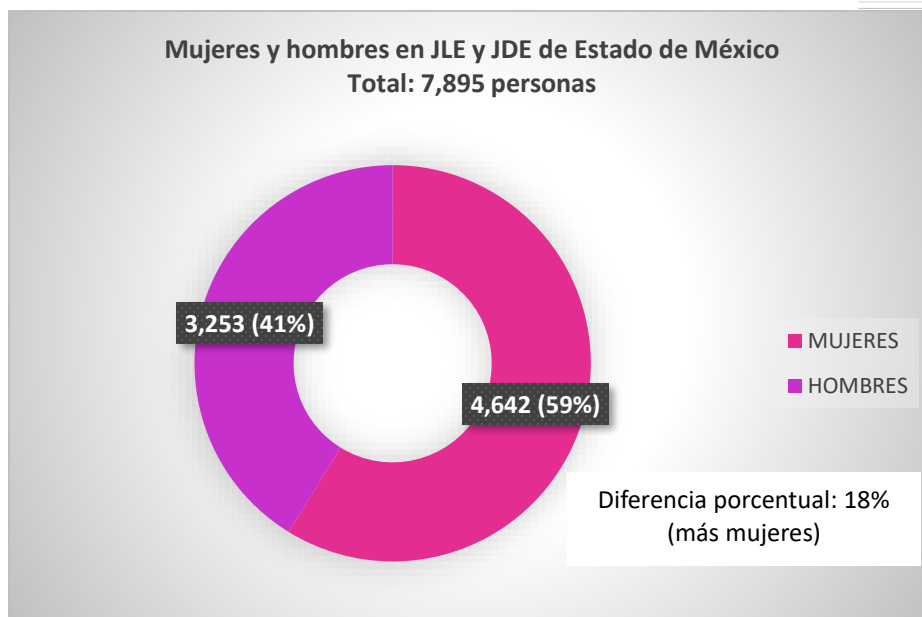

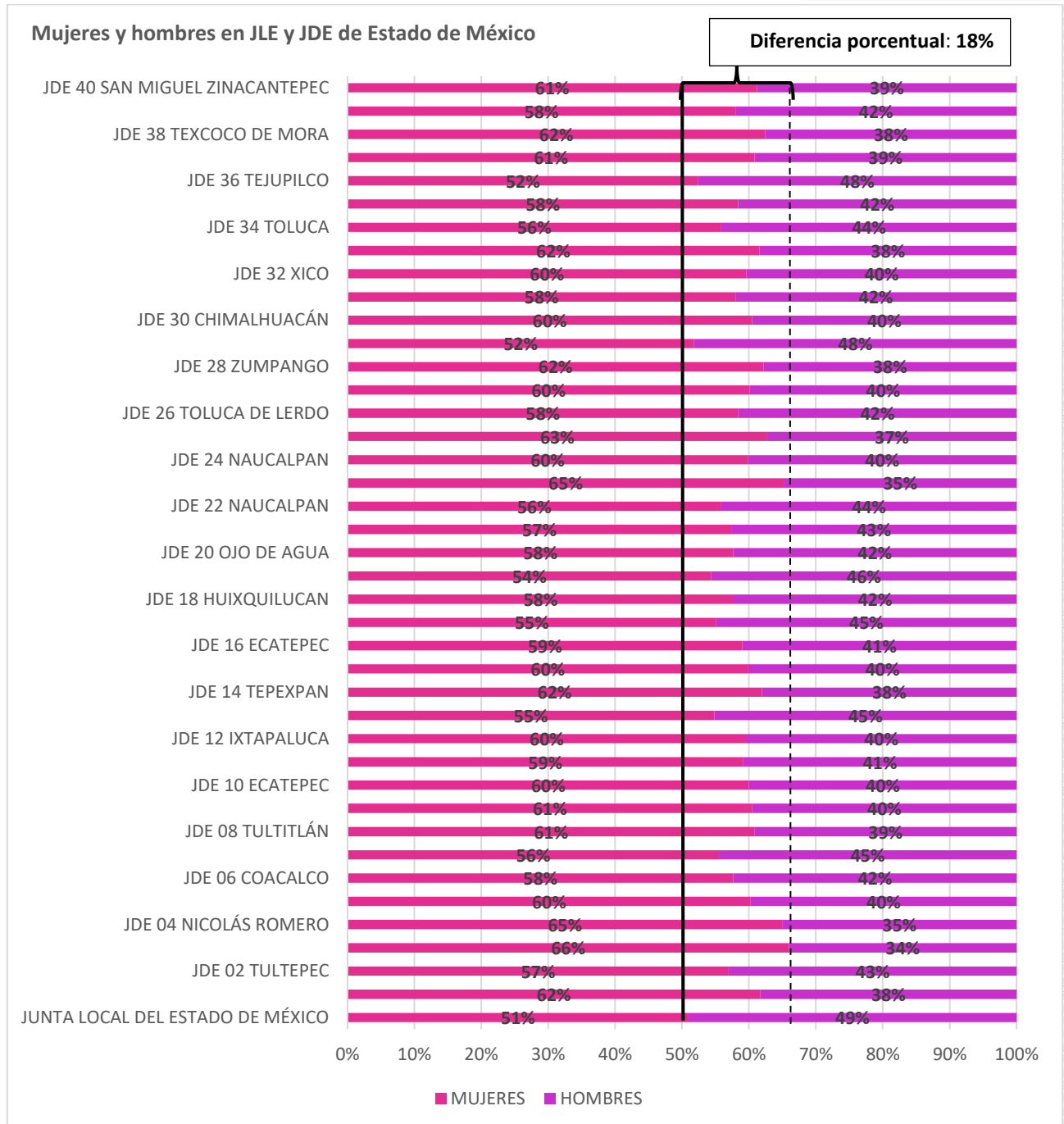

## MICHOACÁN

MUJERES Y HOMBRES EN LA JUNTA LOCAL EJECUTIVA Y JUNTAS DISTRITALES DE MICHOACÁN					
UNIDAD	MUJERES	PORCENTAJE	HOMBRES	PORCENTAJE	DIFERENCIA PORCENTUAL
JUNTA LOCAL DE MICHOACÁN	48	53%	43	47%	5%
JDE 01 LÁZARO CÁRDENAS	107	54%	92	46%	8%
JDE 02 APATZINGÁN	119	57%	91	43%	13%
JDE 03 ZITÁCUARO	129	56%	101	44%	12%
JDE 04 JIQUILPAN	135	61%	88	39%	21%
JDE 05 ZAMORA	119	55%	97	45%	10%
JDE 06 CIUDAD HIDALGO	128	58%	91	42%	17%
JDE 07 ZACAPU	147	63%	87	37%	26%
JDE 08 MORELIA	102	51%	99	49%	1%
JDE 09 URUAPAN	119	61%	75	39%	23%
JDE 10 MORELIA	115	52%	107	48%	4%
JDE 11 PÁTZCUARO	110	51%	106	49%	2%
<b>TOTAL</b>	<b>1,378</b>	<b>56%</b>	<b>1,077</b>	<b>44%</b>	<b>12%</b>

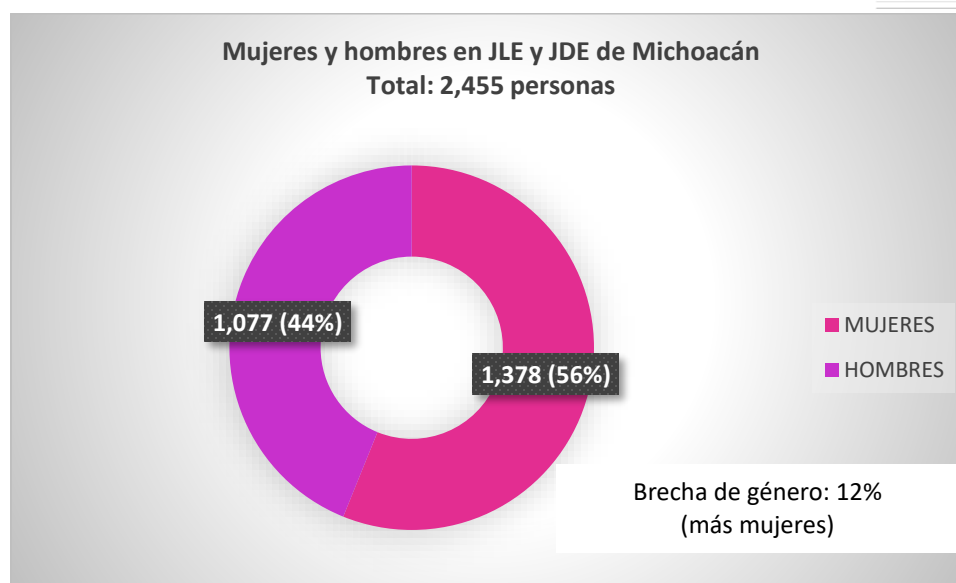

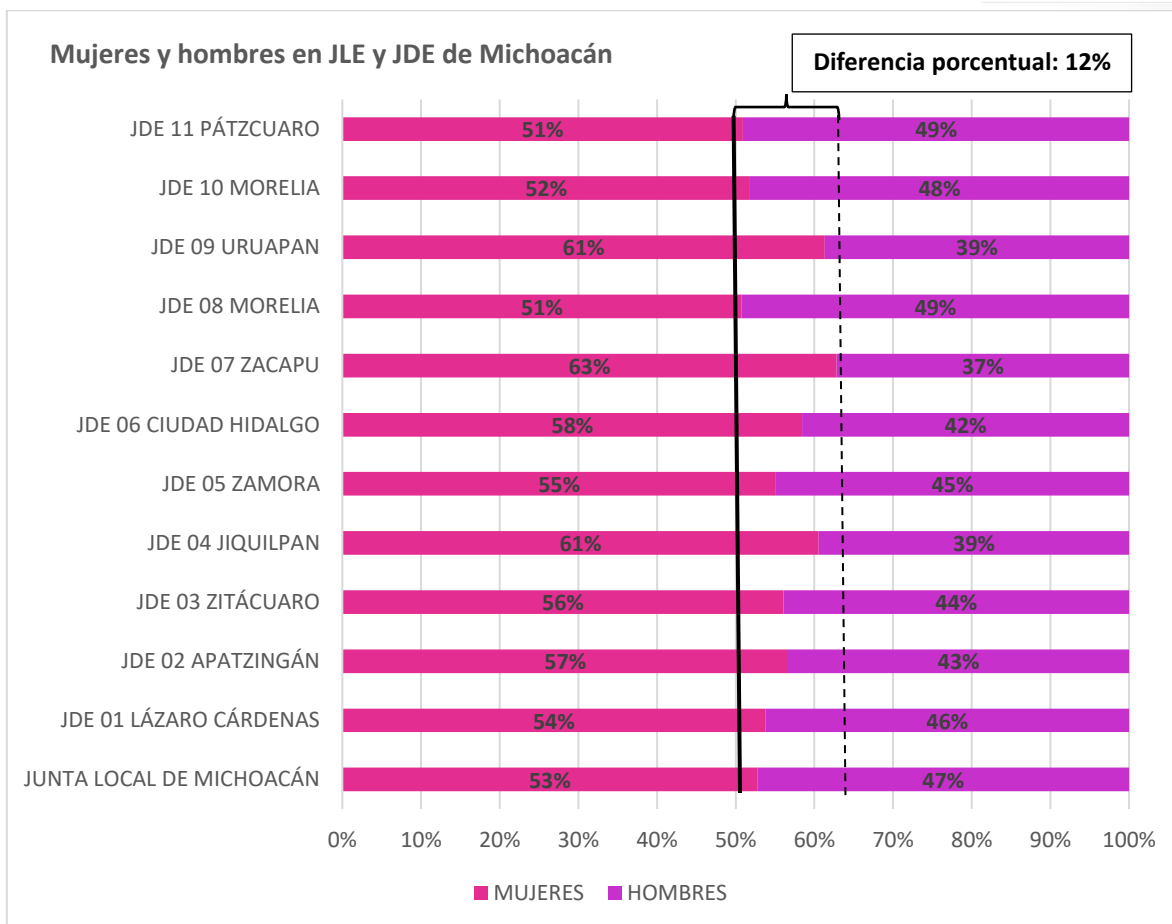

**MORELOS**

MUJERES Y HOMBRES EN LA JUNTA LOCAL EJECUTIVA Y JUNTAS DISTRITALES DE MORELOS					
UNIDAD	MUJERES	PORCENTAJE	HOMBRES	PORCENTAJE	DIFERENCIA PORCENTUAL
JUNTA LOCAL DE MORELOS	27	45%	33	55%	-10%
JUNTA DISTRITAL 01 CUERNAVACA	98	47%	109	53%	-5%
JUNTA DISTRITAL 02 JIUTEPEC	115	56%	92	44%	11%
JUNTA DISTRITAL 03 CUAUTLA	120	59%	82	41%	19%
JUNTA DISTRITAL 04 LOS PILARES	106	53%	94	47%	6%
JUNTA DISTRITAL 05 YAUTEPEC	91	54%	76	46%	9%
<b>TOTAL</b>	<b>557</b>	<b>53%</b>	<b>486</b>	<b>47%</b>	<b>7%</b>

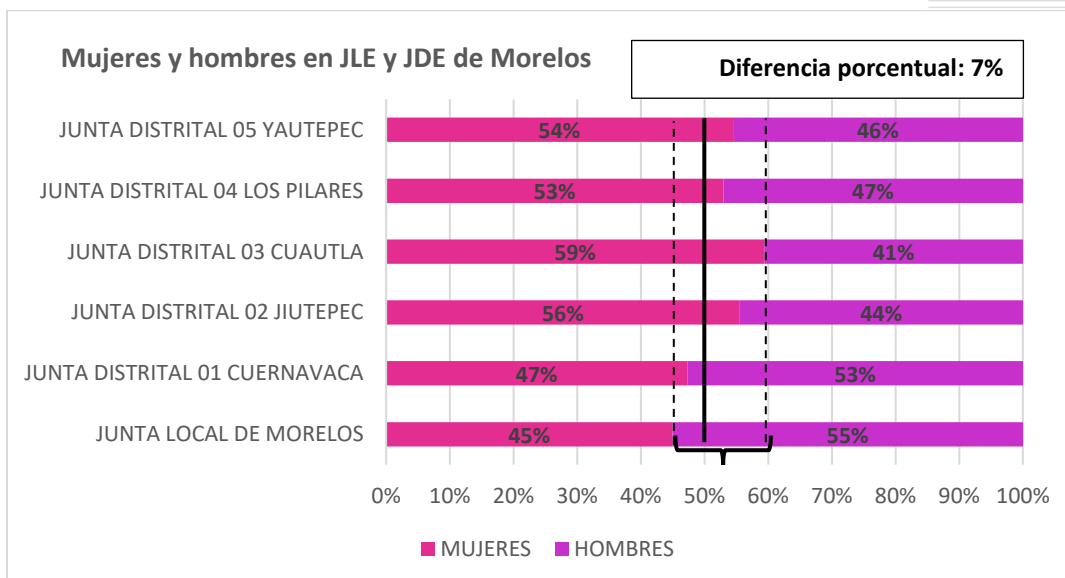
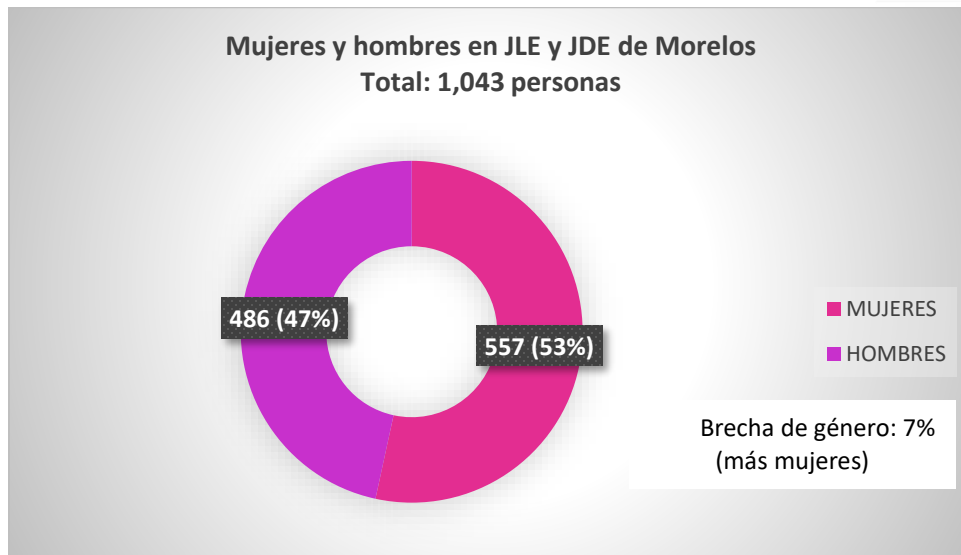

CIUDAD DE MÉXICO

MUJERES Y HOMBRES EN LA JUNTA LOCAL EJECUTIVA Y JUNTAS DISTRITALES DE CIUDAD DE MÉXICO					
UNIDAD	MUJERES	PORCENTAJE	HOMBRES	PORCENTAJE	DIFERENCIA PORCENTUAL
JUNTA LOCAL DE CIUDAD DE MÉXICO	56	44%	70	56%	-11%
JDE 01 GUSTAVO A. MADERO	102	51%	99	49%	1%
JDE 02 GUSTAVO A. MADERO	143	54%	122	46%	8%
JDE 03 AZCAPOTZALCO	127	54%	109	46%	8%
JDE 04 IZTAPALAPA	112	58%	81	42%	16%
JDE 05 TLALPAN	100	51%	98	49%	1%
JDE 06 MAGDALENA CONTRERAS	117	56%	93	44%	11%
JDE 07 GUSTAVO A. MADERO	129	54%	111	46%	8%
JDE 08 COYOACÁN	123	50%	125	50%	-1%
JDE 09 TLÁHUAC	129	68%	62	32%	35%
JDE 10 CDMX VOCALIA DEL RFE Y MAC	102	50%	101	50%	0%
JDE 11 VENUSTIANO CARRANZA	113	48%	121	52%	-3%
JDE 12 CUAUHTÉMOC	108	44%	136	56%	-11%
JDE 13 IZTACALCO	103	47%	117	53%	-6%
JDE 14 TLALPAN	112	52%	102	48%	5%
JDE 15 BENITO JUÁREZ	118	51%	114	49%	2%
JDE 16 ÁLVARO OBREGÓN	105	51%	99	49%	3%
JDE 17 ÁLVARO OBREGÓN	95	51%	90	49%	3%
JDE 18 IZTAPALAPA	103	48%	111	52%	-4%
JDE 19 COYOACÁN	105	51%	102	49%	1%
JDE 20 IZTAPALAPA	130	56%	101	44%	13%
JDE 21 XOCHIMILCO	114	52%	104	48%	5%
JDE 22 IZTAPALAPA	117	61%	74	39%	23%
<b>TOTAL</b>	<b>2,563</b>	<b>52%</b>	<b>2,342</b>	<b>48%</b>	<b>5%</b>

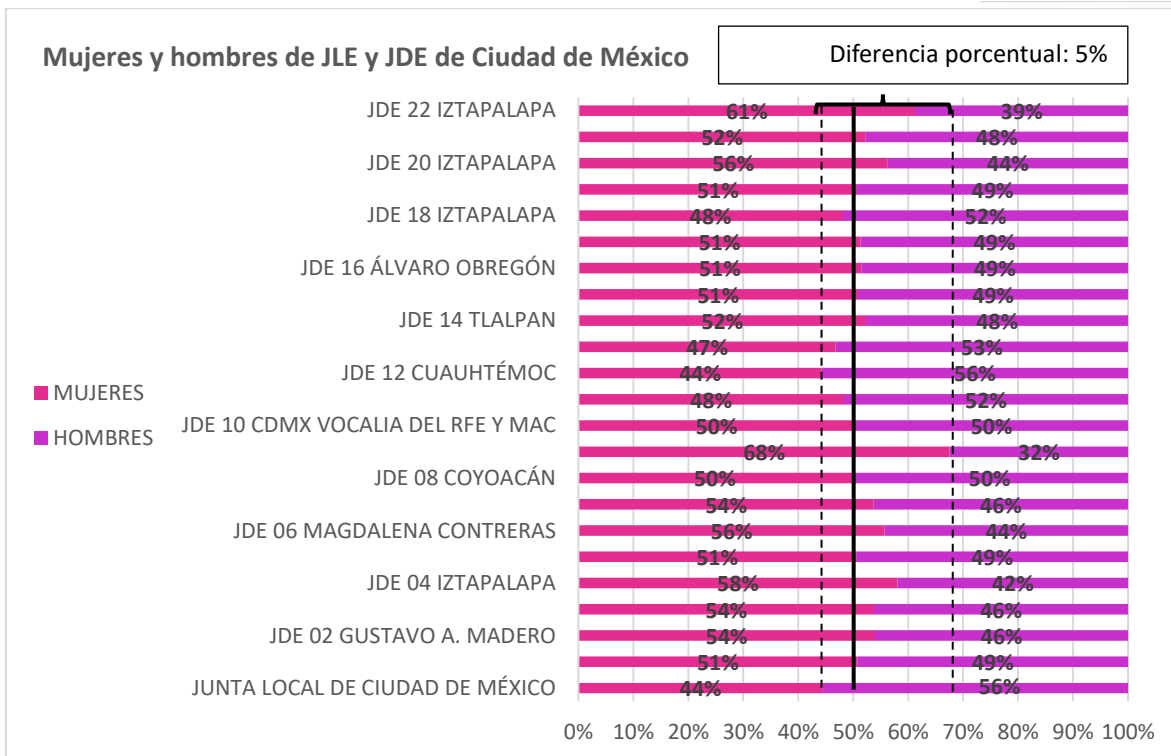
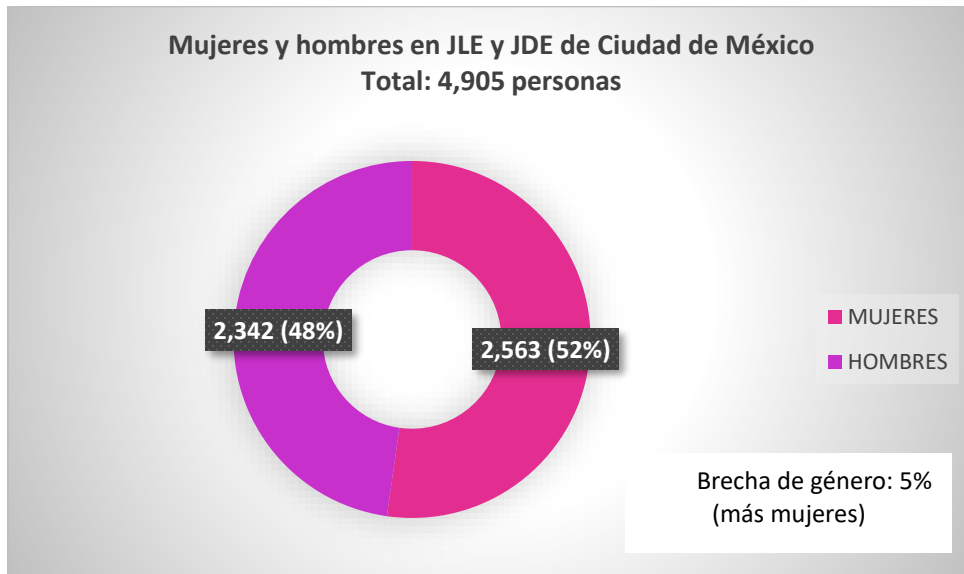



## NUEVO LEÓN

MUJERES Y HOMBRES EN LA JUNTA LOCAL EJECUTIVA Y JUNTAS DISTRITALES DE NUEVO LEÓN					
UNIDAD	MUJERES	PORCENTAJE	HOMBRES	PORCENTAJE	DIFERENCIA PORCENTUAL
JUNTA LOCAL DE NUEVO LEÓN	35	39%	54	61%	-21%
JDE 01 SANTA CATARINA	125	63%	73	37%	26%
JDE 02 APODACA	138	66%	71	34%	32%
JDE 03 GENERAL ESCOBEDO	141	71%	57	29%	42%
JDE 04 SAN NICOLÁS DE LOS GARZA	136	64%	77	36%	28%
JDE 05 MONTERREY	123	65%	65	35%	31%
06 MONTERREY	96	54%	81	46%	8%
JDE 07 FRACC. VALLE DE LINCOLN	113	71%	46	29%	42%
JDE 08 GUADALUPE	122	65%	67	35%	29%
JDE 09 LINARES	109	52%	101	48%	4%
JDE 10 MONTERREY	121	60%	80	40%	20%
JDE 11 GUADALUPE	133	58%	96	42%	16%
JDE 12 JUÁREZ	117	64%	67	36%	27%
JDE 13 SALINAS VICTORIA	124	78%	36	23%	55%
JDE 14 PESQUERÍA	114	62%	69	38%	25%
<b>TOTAL</b>	<b>1,747</b>	<b>63%</b>	<b>1,040</b>	<b>37%</b>	<b>25%</b>

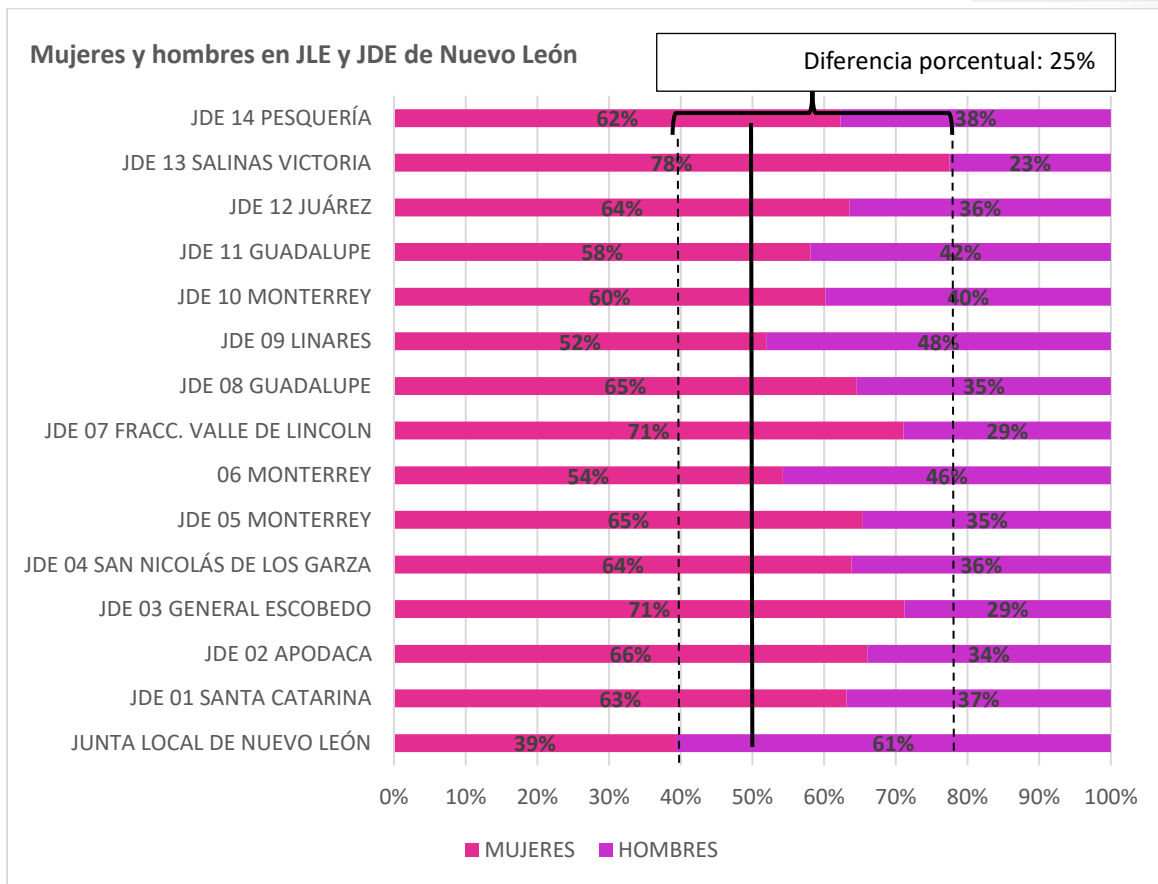
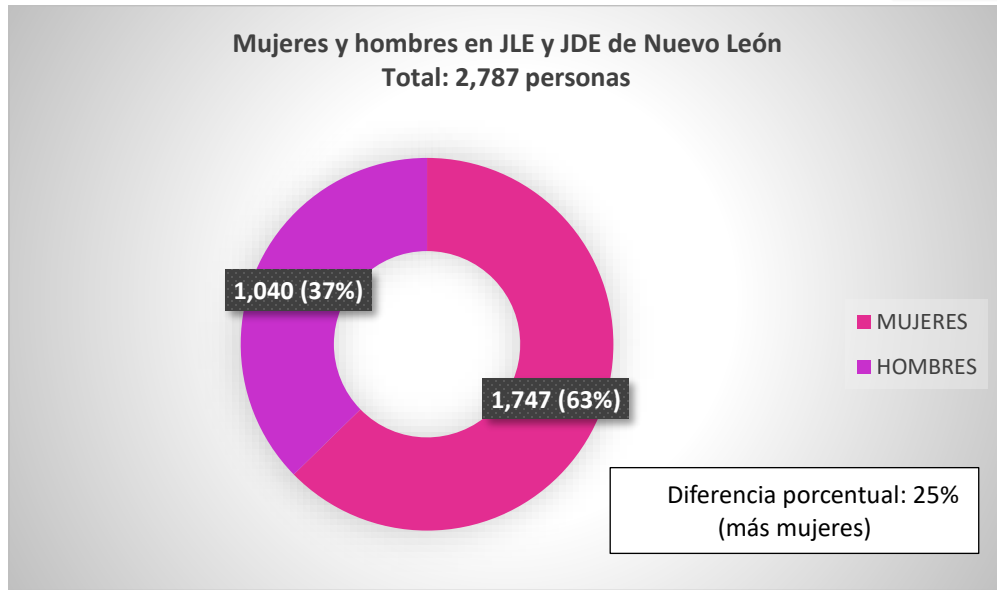

**NAYARIT**

MUJERES Y HOMBRES EN LA JUNTA LOCAL EJECUTIVA Y JUNTAS DISTRITALES DE NAYARIT					
UNIDAD	MUJERES	PORCENTAJE	HOMBRES	PORCENTAJE	DIFERENCIA PORCENTUAL
JUNTA LOCAL DE NAYARIT	38	61%	24	39%	23%
JDE 01 SANTIAGO IXCUINTLA	115	56%	91	44%	12%
JDE 02 TEPIC	144	61%	92	39%	22%
JDE 03 COMPOSTELA	120	58%	88	42%	15%
<b>TOTAL</b>	<b>417</b>	<b>59%</b>	<b>295</b>	<b>41%</b>	<b>17%</b>

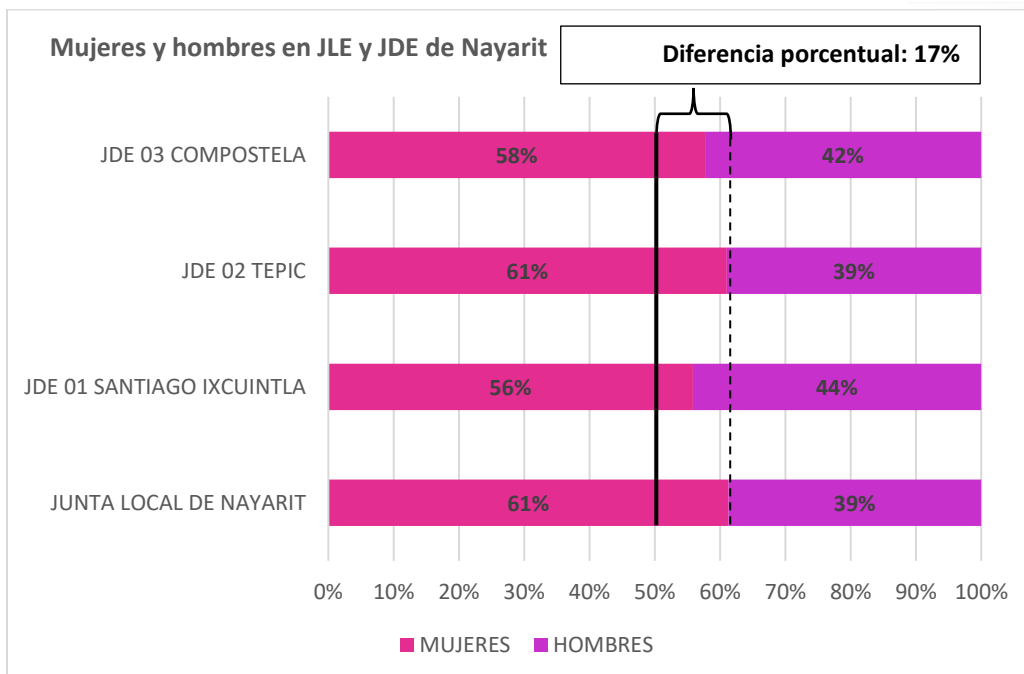
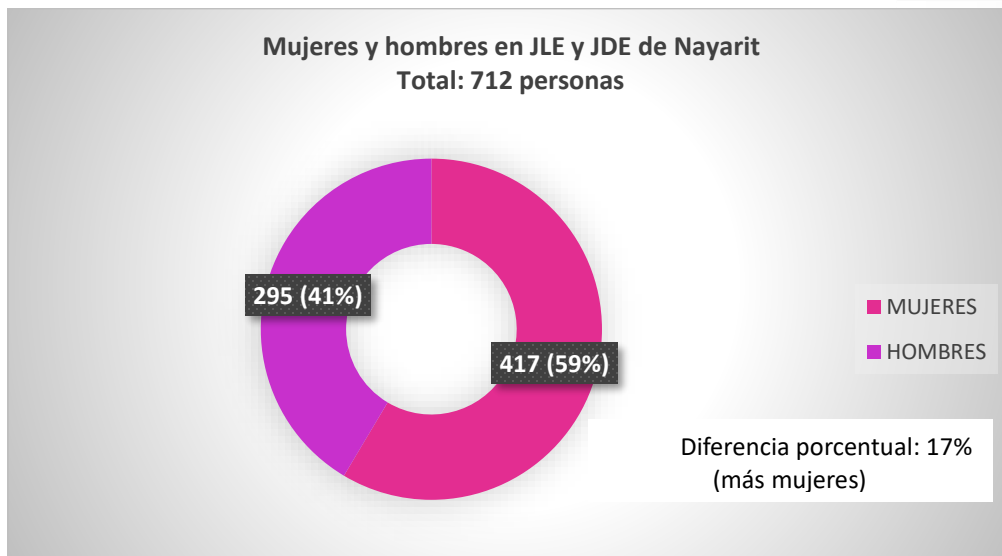

OAXACA

MUJERES Y HOMBRES EN LA JUNTA LOCAL EJECUTIVA Y JUNTAS DISTRITALES DE OAXACA					
UNIDAD	MUJERES	PORCENTAJE	HOMBRES	PORCENTAJE	DIFERENCIA PORCENTUAL
JUNTA LOCAL DE OAXACA	49	54%	41	46%	9%
JDE 01 SAN JUAN BAUTISTA TUXTEPEC	133	61%	86	39%	21%
JDE 02 TEOTITLÁN DE FLORES MAGÓN	93	46%	109	54%	-8%
JDE 03 HUAJUAPAN DE LEÓN	129	52%	118	48%	4%
JDE 04 TLACOLULA DE MATAMOROS	135	54%	116	46%	8%
JDE 05 SALINA CRUZ	93	47%	105	53%	-6%
JDE 06 TLAXIACO	127	62%	78	38%	24%
JDE 07 IXTEPEC	94	49%	98	51%	-2%
JDE 08 OAXACA DE JUÁREZ	129	55%	107	45%	9%
JDE 09 PUERTO ESCONDIDO	127	61%	82	39%	22%
JDE 10 MIAHUATLÁN DE PORFIRIO DIAZ	129	60%	85	40%	21%
<b>TOTAL</b>	<b>1,238</b>	<b>55%</b>	<b>1,025</b>	<b>45%</b>	<b>9%</b>

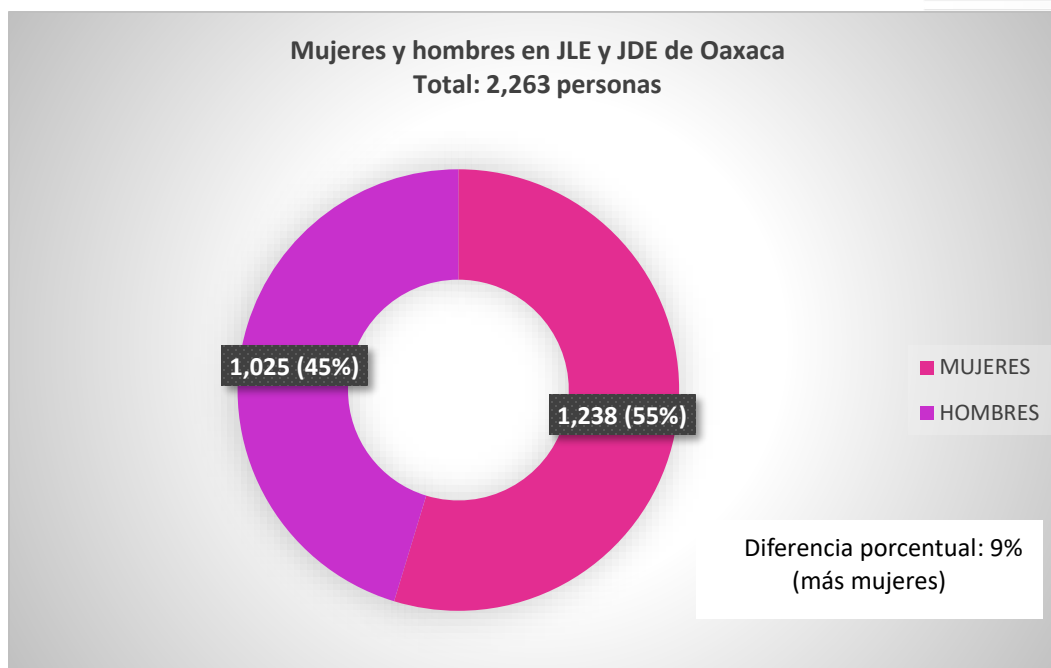

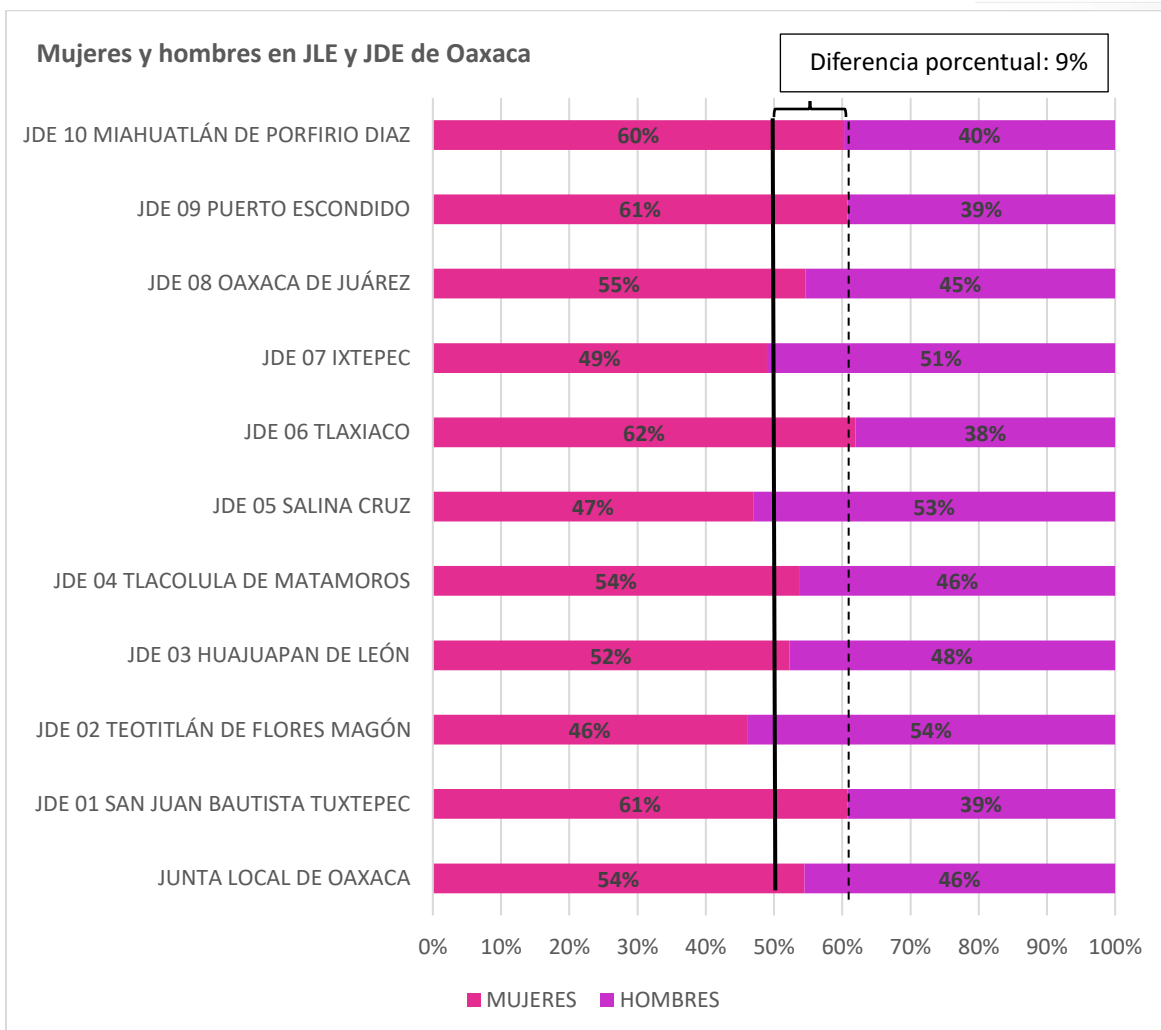

**PUEBLA**

MUJERES Y HOMBRES EN LA JUNTA LOCAL EJECUTIVA Y JUNTAS DISTRITALES DE PUEBLA					
UNIDAD	MUJERES	PORCENTAJE	HOMBRES	PORCENTAJE	DIFERENCIA PORCENTUAL
JUNTA LOCAL DE PUEBLA	47	48%	51	52%	-4%
JDE 01 HUACHINANGO DE DEGOLLADO	111	53%	98	47%	6%
JDE 02 ZACATLÁN	95	46%	110	54%	-7%
JDE 03 TEZIUTLÁN	103	51%	99	49%	2%
JDE 04 LIBRES	107	56%	85	44%	11%
JDE 05 SAN MARTÍN TEXMELUCAN	105	54%	89	46%	8%
JDE 06 PUEBLA	98	50%	97	50%	1%
JDE 07 TEPEACA	102	61%	66	39%	21%
JDE 08 CHALCHICOMULA	112	63%	67	37%	25%
JDE 09 PUEBLA DE ZARAGOZA	110	48%	121	52%	-5%
JDE 10 CHOLULA DE RIVADAVIA	104	54%	89	46%	8%
JDE 11 PUEBLA	103	51%	98	49%	2%
JDE 12 PUEBLA DE ZARAGOZA	109	51%	105	49%	2%
JDE 13 ATLIXCO	96	55%	80	45%	9%
JDE 14 IZÚCAR DE MATAMOROS	124	56%	96	44%	13%
JDE 15 TEHUACÁN	107	58%	77	42%	16%
JDE 16 AJALPAN	106	54%	91	46%	8%
<b>TOTAL</b>	<b>1,739</b>	<b>53%</b>	<b>1,519</b>	<b>47%</b>	<b>7%</b>

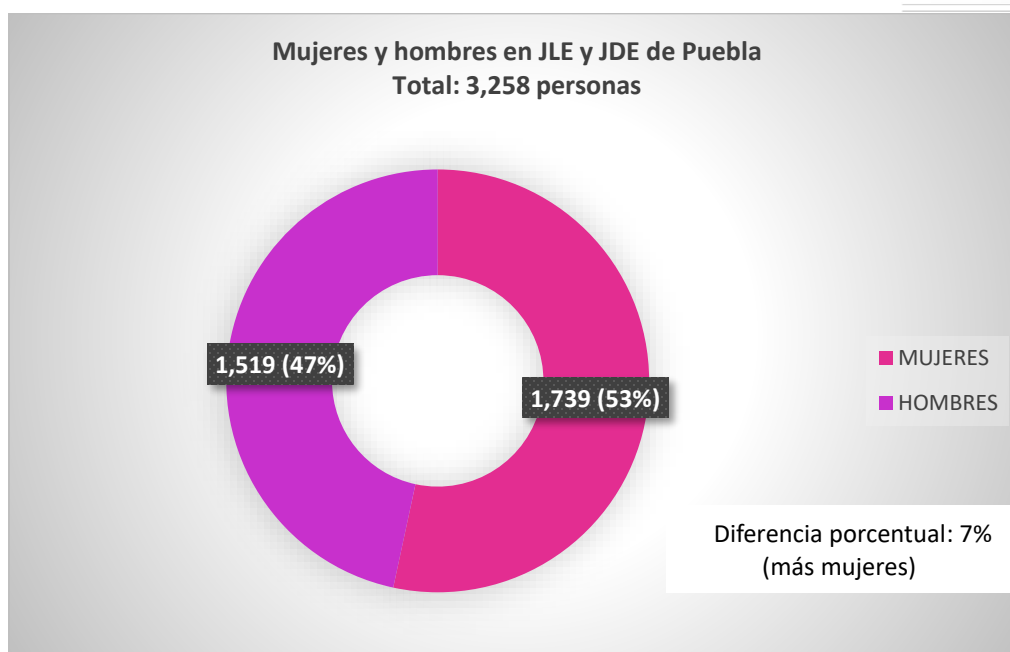

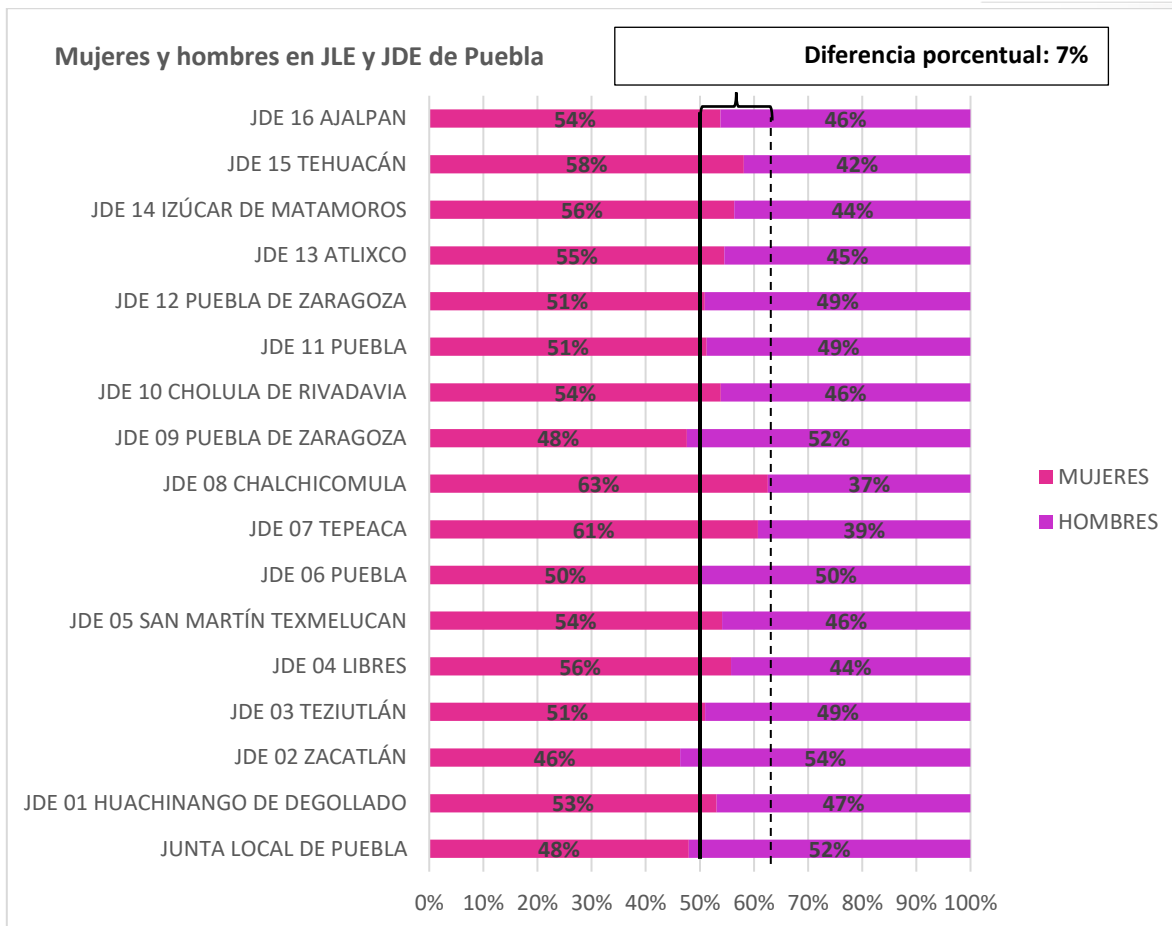

QUINTANA ROO

MUJERES Y HOMBRES EN LA JUNTA LOCAL EJECUTIVA Y JUNTAS DISTRITALES DE QUINTANA ROO					
UNIDAD	MUJERES	PORCENTAJE	HOMBRES	PORCENTAJE	DIFERENCIA PORCENTUAL
JUNTA LOCAL DE QUINTANA ROO	29	47%	33	53%	-6%
JDE 01 PLAYA DEL CARMEN	130	59%	89	41%	19%
JDE 02 OTHON P. BLANCO (CHETUMAL)	129	54%	110	46%	8%
JDE 03 BENITO JUÁREZ (CANCUN)	137	68%	64	32%	36%
JDE 04 CANCÚN	105	55%	86	45%	10%
<b>TOTAL</b>	<b>530</b>	<b>58%</b>	<b>382</b>	<b>42%</b>	<b>16%</b>

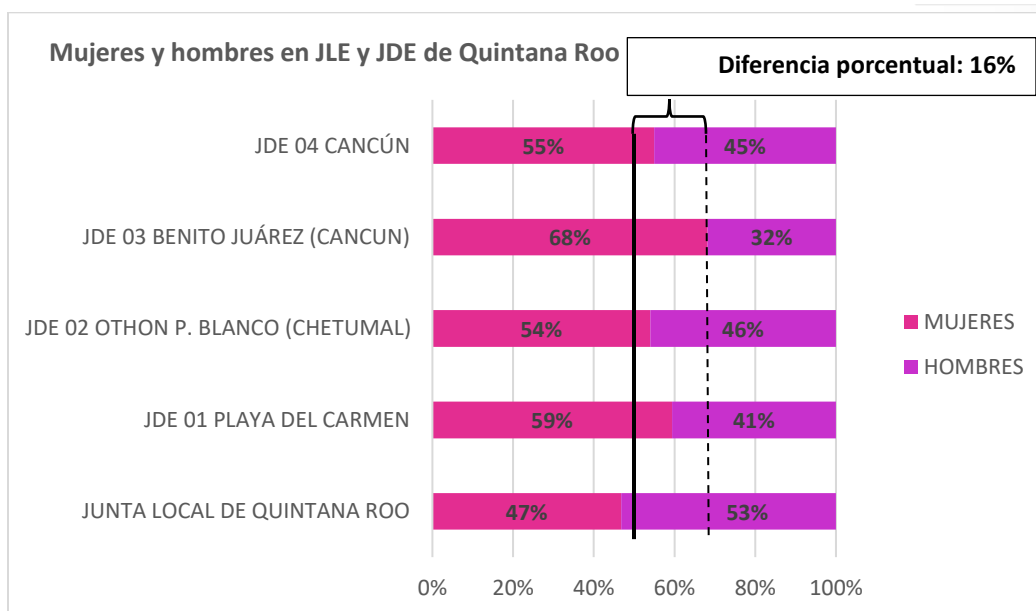
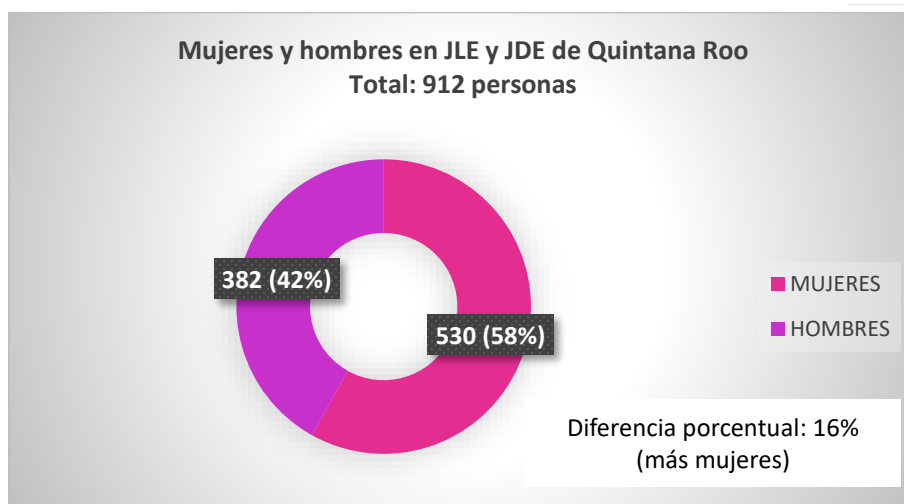



QUERÉTARO

MUJERES Y HOMBRES EN LA JUNTA LOCAL EJECUTIVA Y JUNTAS DISTRITALES DE QUERÉTARO					
UNIDAD	MUJERES	PORCENTAJE	HOMBRES	PORCENTAJE	DIFERENCIA PORCENTUAL
JUNTA LOCAL DE QUERÉTARO	35	59%	24	41%	19%
JDE 01 CADEREYTA DE MONTES	132	64%	75	36%	28%
JDE 02 SAN JUAN DEL RÍO	109	62%	67	38%	24%
JDE 03 SANTIAGO DE QUERÉTARO	124	58%	91	42%	15%
JDE 04 QUERÉTARO	114	55%	95	45%	9%
JDE 05 PEDRO ESCOBEDO	114	73%	42	27%	46%
JDE 06 SANTIAGO DE QUERÉTARO	94	57%	72	43%	13%
<b>TOTAL</b>	<b>722</b>	<b>61%</b>	<b>466</b>	<b>39%</b>	<b>22%</b>

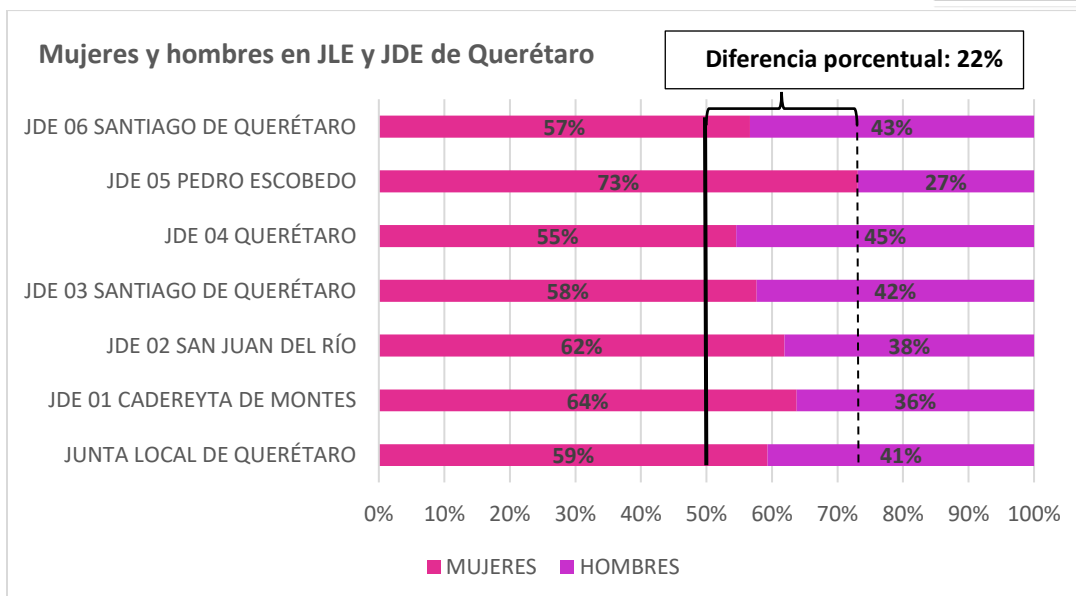
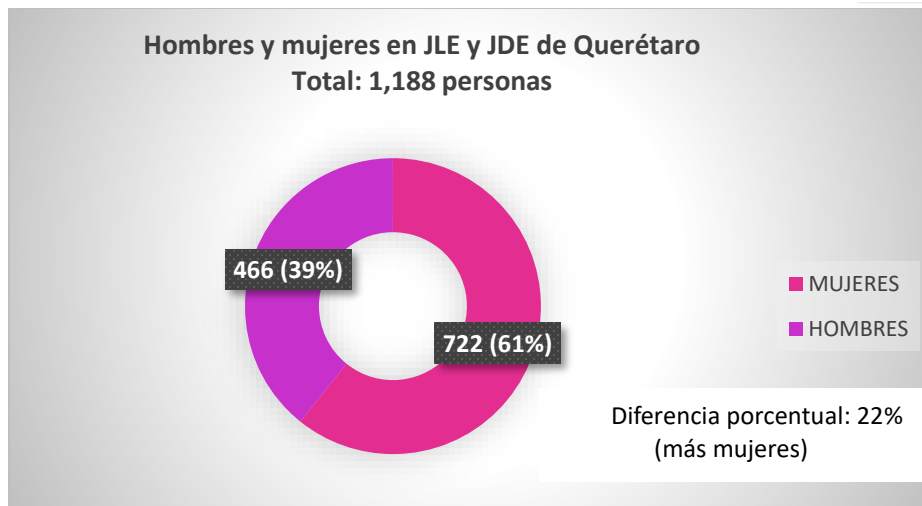

SINALOA

MUJERES Y HOMBRES EN LA JUNTA LOCAL EJECUTIVA Y JUNTAS DISTRITALES DE SINALOA					
UNIDAD	MUJERES	PORCENTAJE	HOMBRES	PORCENTAJE	DIFERENCIA PORCENTUAL
JUNTA LOCAL DE SINALOA	38	55%	31	45%	10%
JDE 01 MAZATLÁN	151	65%	82	35%	30%
JDE 02 AHOME (LOS MOCHIS)	158	61%	100	39%	22%
JDE 03 GUAMÚCHIL	195	62%	122	38%	23%
JDE 04 GUASAVE	182	65%	96	35%	31%
JDE 05 CULIACÁN	148	62%	91	38%	24%
JDE 06 MAZATLÁN	161	64%	91	36%	28%
JDE 07 CULIACÁN	152	58%	110	42%	16%
<b>TOTAL</b>	<b>1,185</b>	<b>62%</b>	<b>723</b>	<b>38%</b>	<b>24%</b>

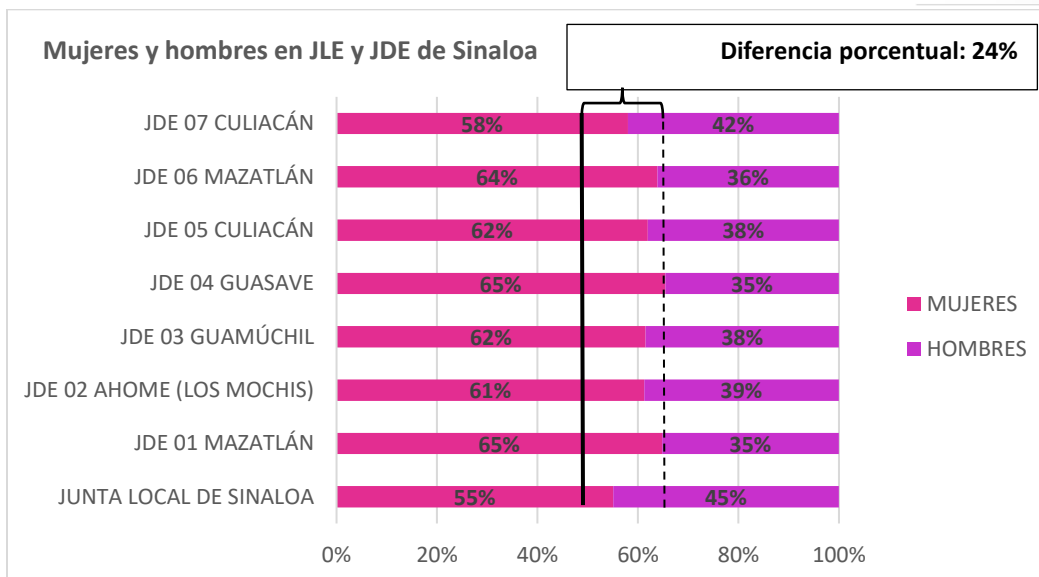
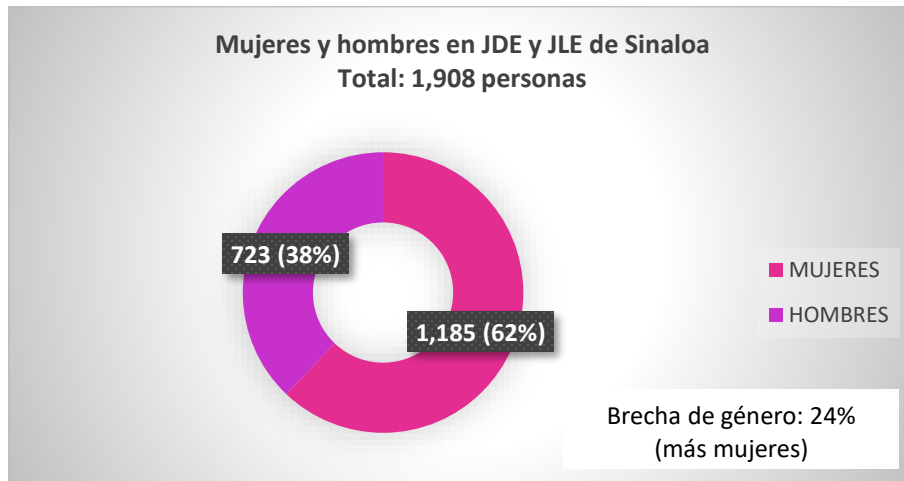

### SAN LUIS POTOSÍ

MUJERES Y HOMBRES EN LA JUNTA LOCAL EJECUTIVA Y JUNTAS DISTRITALES DE SAN LUIS POTOSÍ					
UNIDAD	MUJERES	PORCENTAJE	HOMBRES	PORCENTAJE	DIFERENCIA PORCENTUAL
JUNTA LOCAL DE SAN LUIS POTOSÍ	35	49%	36	51%	-1%
JDE 01 MATEHUALA	124	56%	97	44%	12%
JDE 02 SOLEDAD DE GRACIANO SÁNCHEZ	105	65%	57	35%	30%
JDE 03 RÍO VERDE	134	63%	80	37%	25%
DISTRITO 04 CIUDAD VALLES	131	58%	96	42%	15%
JDE 05 SAN LUIS POTOSÍ	115	54%	97	46%	8%
JDE 06 SAN LUIS POTOSÍ	99	49%	105	51%	-3%
JDE 07 TAMAZUNCHALE	107	53%	95	47%	6%
<b>TOTAL</b>	<b>850</b>	<b>56%</b>	<b>663</b>	<b>44%</b>	<b>12%</b>

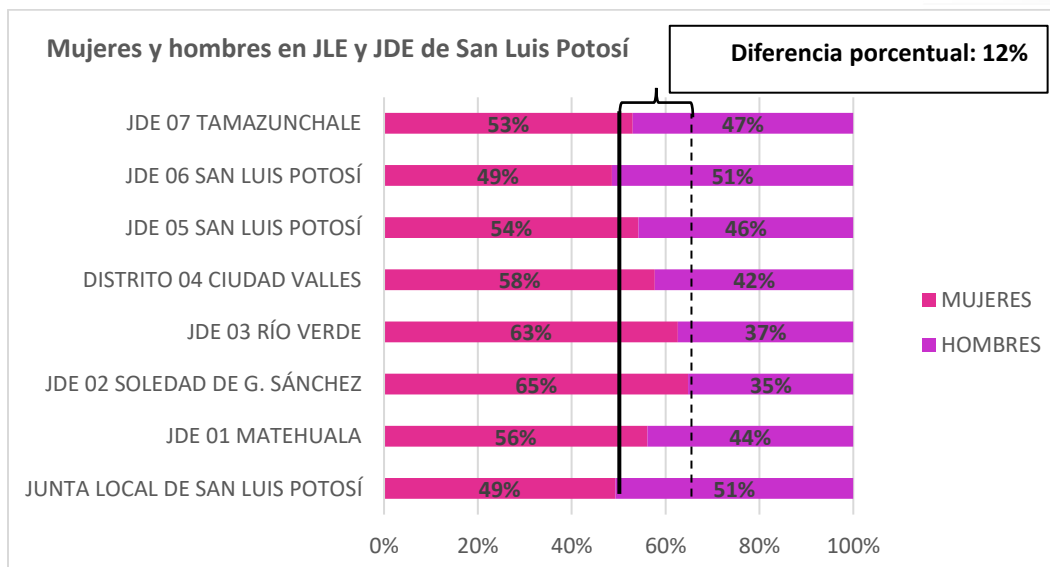
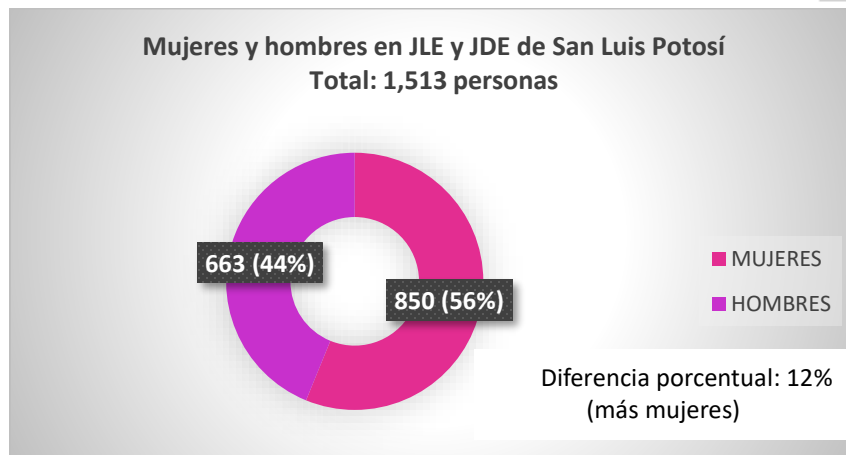

**SONORA**

MUJERES Y HOMBRES EN LA JUNTA LOCAL EJECUTIVA Y JUNTAS DISTRITALES DE SONORA					
UNIDAD	MUJERES	PORCENTAJE	HOMBRES	PORCENTAJE	DIFERENCIA PORCENTUAL
JUNTA LOCAL SONORA	36	55%	30	45%	9%
JDE 01 SAN LUIS RÍO COLORADO	121	61%	76	39%	23%
JDE 02 NOGALES	139	61%	88	39%	22%
JDE 03 HERMOSILLO NORTE	115	56%	90	44%	12%
JDE 04 GUAYMAS	143	66%	74	34%	32%
JDE 05 HERMOSILLO SUR	118	56%	93	44%	12%
JDE 06 CAJEME (CD. OBREGÓN)	111	54%	96	46%	7%
JDE 07 NAVOJOA	108	57%	81	43%	14%
<b>TOTAL</b>	<b>891</b>	<b>59%</b>	<b>628</b>	<b>41%</b>	<b>17%</b>

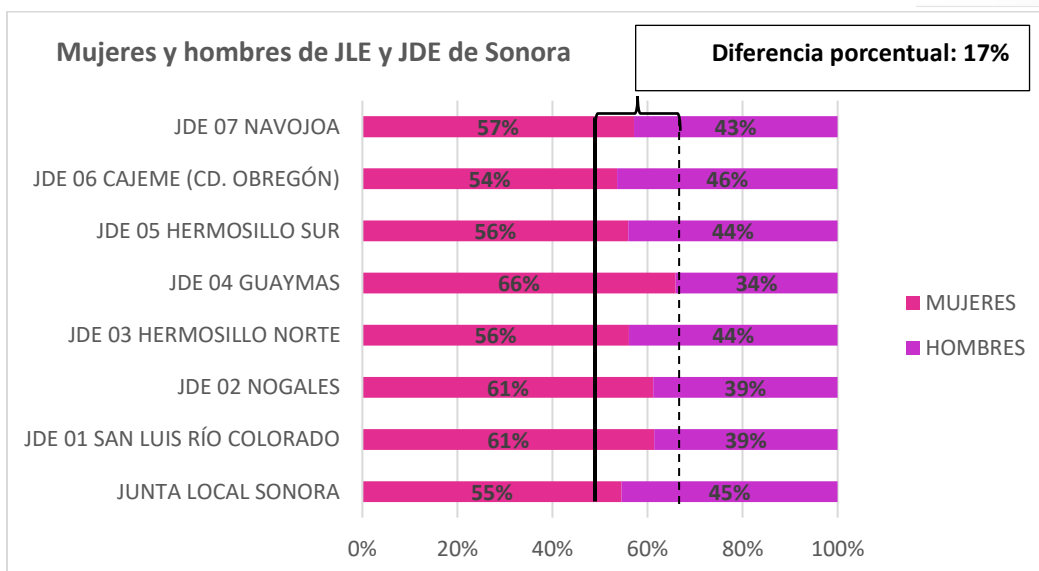
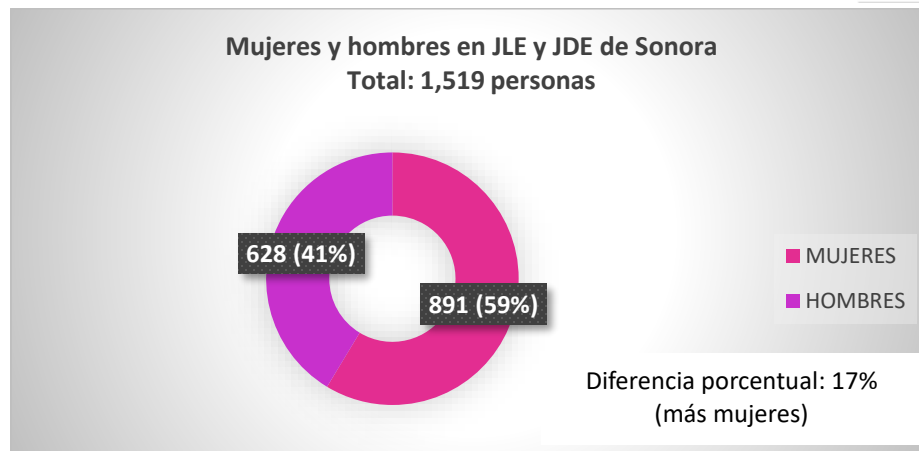

**TABASCO**

MUJERES Y HOMBRES EN LA JUNTA LOCAL EJECUTIVA Y JUNTAS DISTRITALES DE TABASCO					
UNIDAD	MUJERES	PORCENTAJE	HOMBRES	PORCENTAJE	DIFERENCIA PORCENTUAL
JUNTA LOCAL DE TABASCO	40	55%	33	45%	10%
JDE 01 MACUSPANA	86	45%	107	55%	-11%
JDE 02 CÁRDENAS	112	53%	99	47%	6%
JDE 03 COMALCALCO	98	57%	75	43%	13%
JDE 04 CENTRO (VILLAHERMOSA)	121	59%	85	41%	17%
JDE 05 PARAÍSO	117	59%	81	41%	18%
JDE 06 RANCHERÍA IXTACOMITÁN 1a SECC.	98	52%	91	48%	4%
<b>TOTAL</b>	<b>672</b>	<b>54%</b>	<b>571</b>	<b>46%</b>	<b>8%</b>

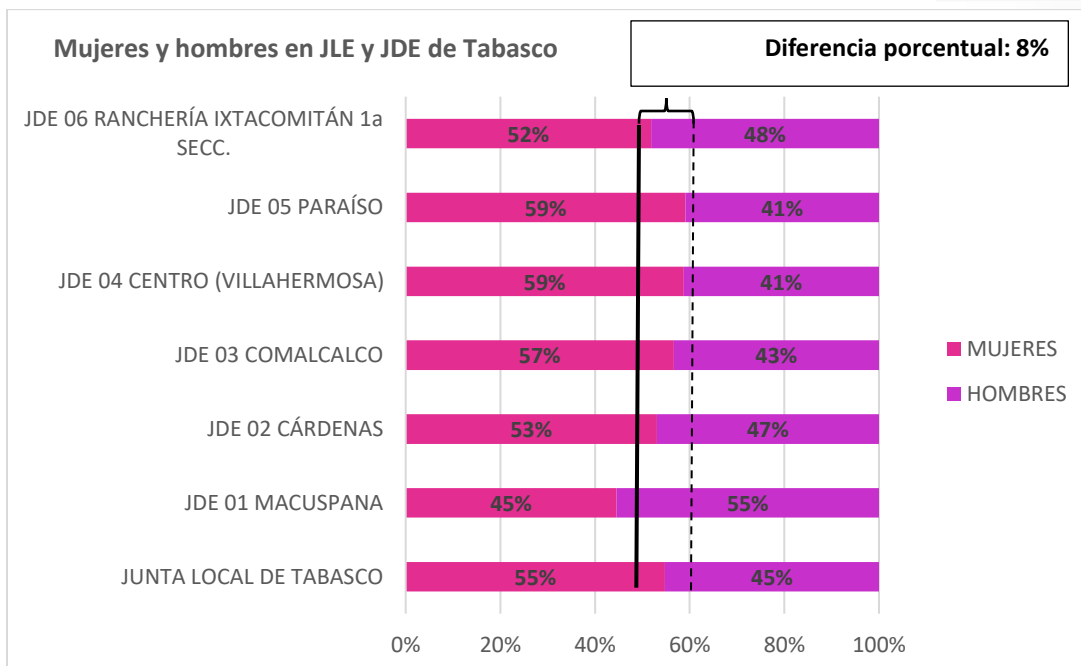
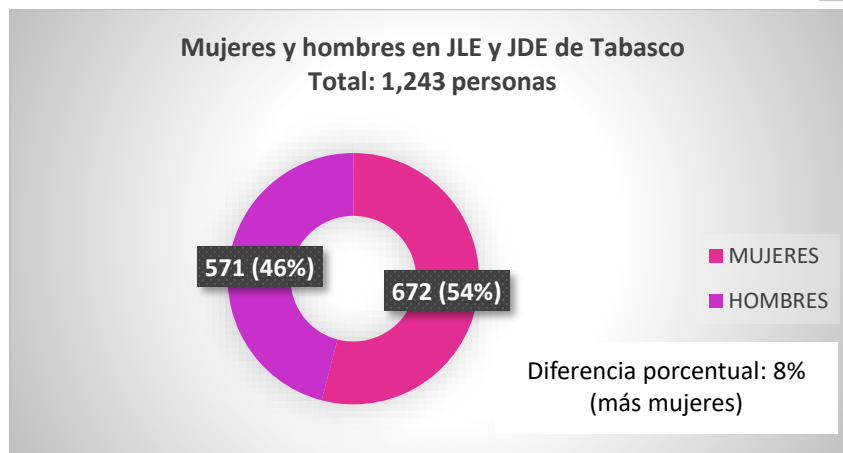

### TLAXCALA

MUJERES Y HOMBRES EN LA JUNTA LOCAL EJECUTIVA Y JUNTAS DISTRITALES DE TLAXCALA					
UNIDAD	MUJERES	PORCENTAJE	HOMBRES	PORCENTAJE	DIFERENCIA PORCENTUAL
JUNTA LOCAL DE TLAXCALA	31	54%	26	46%	9%
JDE 01 APIZACO	124	57%	95	43%	13%
JDE 02 TLAXCALA DE XICOHTENCATL	122	54%	105	46%	7%
JDE 03 ZACATELCO	101	52%	94	48%	4%
<b>TOTAL</b>	<b>378</b>	<b>54%</b>	<b>320</b>	<b>46%</b>	<b>8%</b>

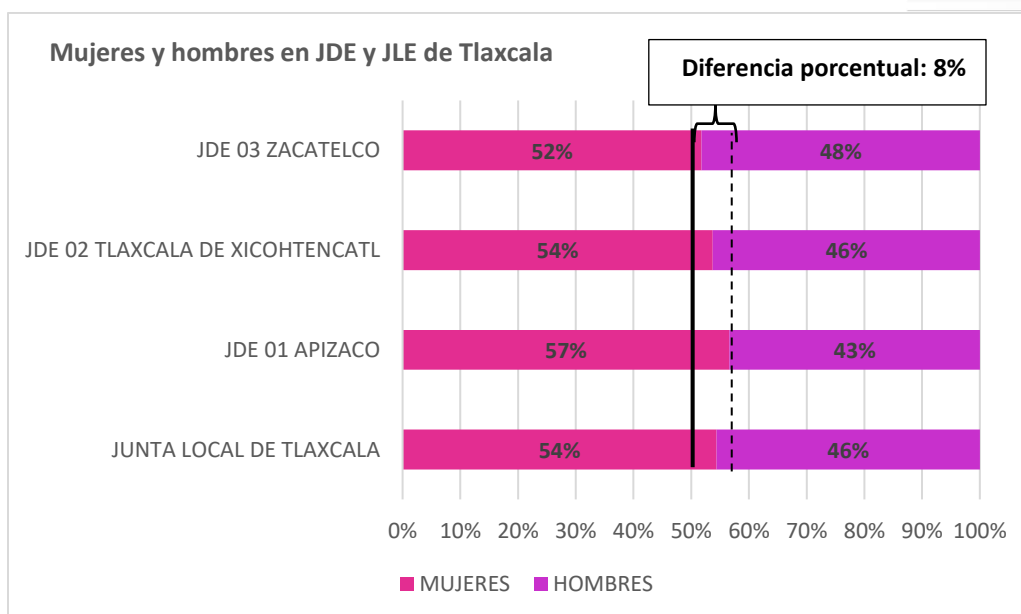
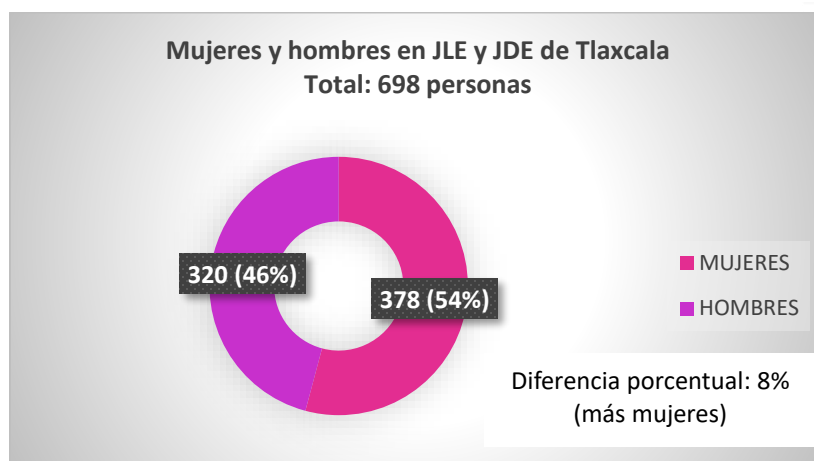

**TAMAULIPAS**

MUJERES Y HOMBRES EN LA JUNTA LOCAL EJECUTIVA Y JUNTAS DISTRITALES DE TAMAULIPAS					
UNIDAD	MUJERES	PORCENTAJE	HOMBRES	PORCENTAJE	DIFERENCIA PORCENTUAL
JUNTA LOCAL DE TAMAULIPAS	31	42%	42	58%	-15%
JDE 01 NUEVO LAREDO	125	58%	90	42%	16%
JDE 02 REYNOSA	110	51%	104	49%	3%
JDE 03 VOCALIA DEL RFE Y MAC	136	55%	111	45%	10%
JDE 04 MATAMOROS	118	51%	114	49%	2%
JDE 05 CIUDAD VICTORIA	129	51%	122	49%	3%
JDE 06 EL MANTE	147	58%	105	42%	17%
JDE 07 REYNOSA	124	60%	82	40%	20%
JDE 08 TAMPICO	145	56%	112	44%	13%
<b>TOTAL</b>	<b>1,065</b>	<b>55%</b>	<b>882</b>	<b>45%</b>	<b>9%</b>

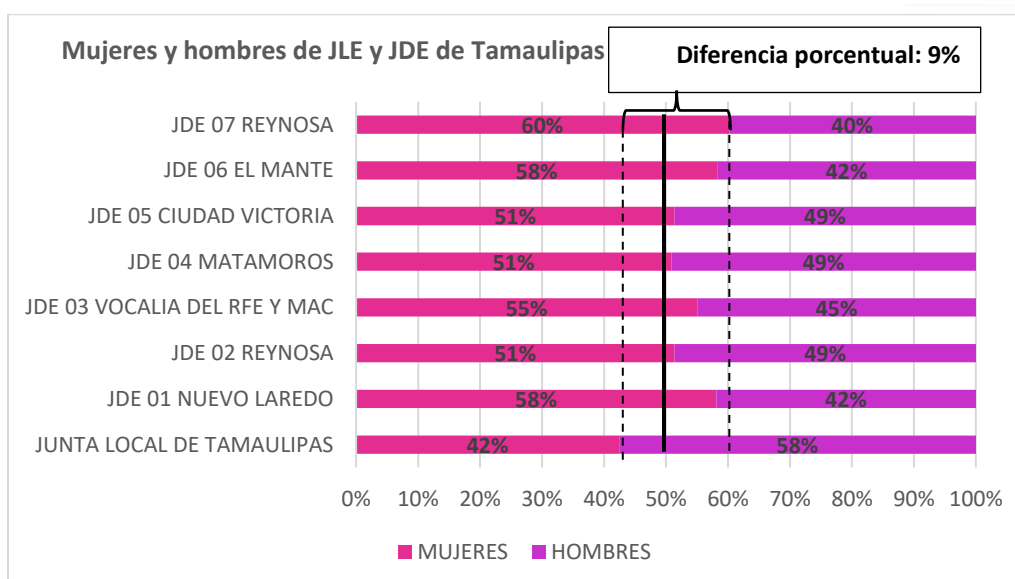
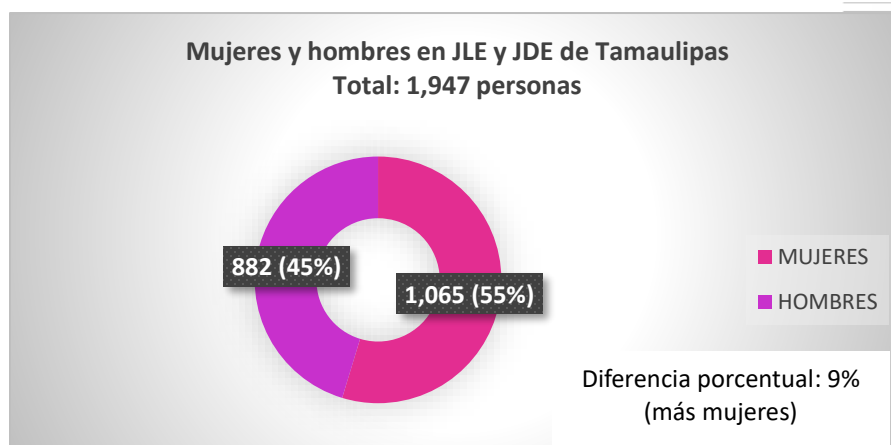

VERACRUZ

MUJERES Y HOMBRES EN LA JUNTA LOCAL EJECUTIVA Y JUNTAS DISTRITALES DE VERACRUZ					
UNIDAD	MUJERES	PORCENTAJE	HOMBRES	PORCENTAJE	DIFERENCIA PORCENTUAL
JUNTA LOCAL EJECUTIVA VERACRUZ	57	46%	66	54%	-7%
JDE 01 PÁNUCO	135	59%	94	41%	18%
JDE 02 ÁLAMO	112	54%	94	46%	9%
JDE 03 COSOLEACAQUE	120	54%	102	46%	8%
JDE 04 BOCA DEL RÍO	115	59%	81	41%	17%
JDE 05 POZA RICA DE HIDALGO	127	55%	103	45%	10%
JDE 06 PAPANTLA DE OLARTE	121	58%	86	42%	17%
JDE 07 MARTÍNEZ DE LA TORRE	126	56%	98	44%	13%
JDE 08 LAS TRANCAS	158	66%	83	34%	31%
JDE 09 COATEPEC	115	56%	91	44%	12%
JDE 10 XALAPA	134	54%	115	46%	8%
JDE 11 COATZACOALCOS	113	52%	104	48%	4%
JDE 12 VERACRUZ	117	58%	84	42%	16%
JDE 13 HUATUSCO	119	60%	79	40%	20%
JDE 14 MINATITLÁN	134	62%	83	38%	24%
JDE 15 ORIZABA	110	57%	84	43%	13%
JDE 16 CÓRDOBA	135	62%	84	38%	23%
JDE 17 COSAMALOAPAN	124	55%	101	45%	10%
JDE 18 ZONGOLICA	114	57%	86	43%	14%
JDE 19 SAN ANDRÉS TUXTLA	115	52%	105	48%	5%
<b>TOTAL</b>	<b>2,401</b>	<b>57%</b>	<b>1,823</b>	<b>43%</b>	<b>14%</b>



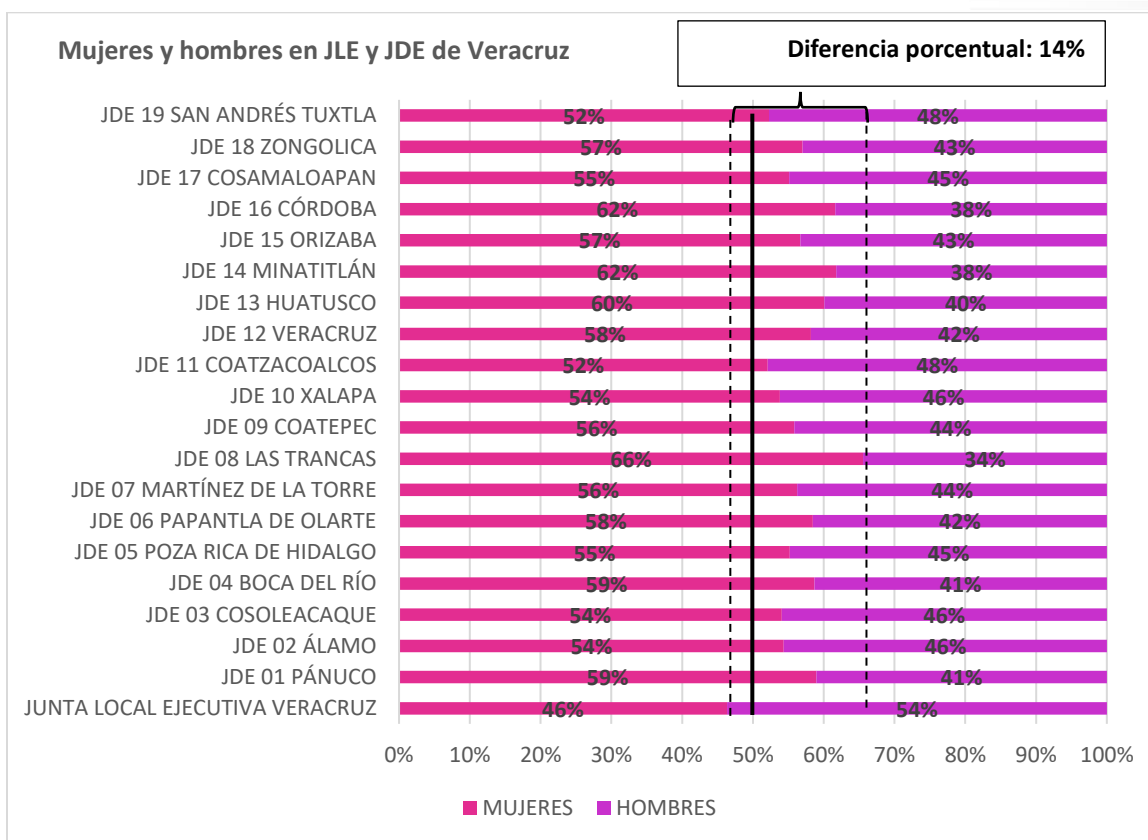
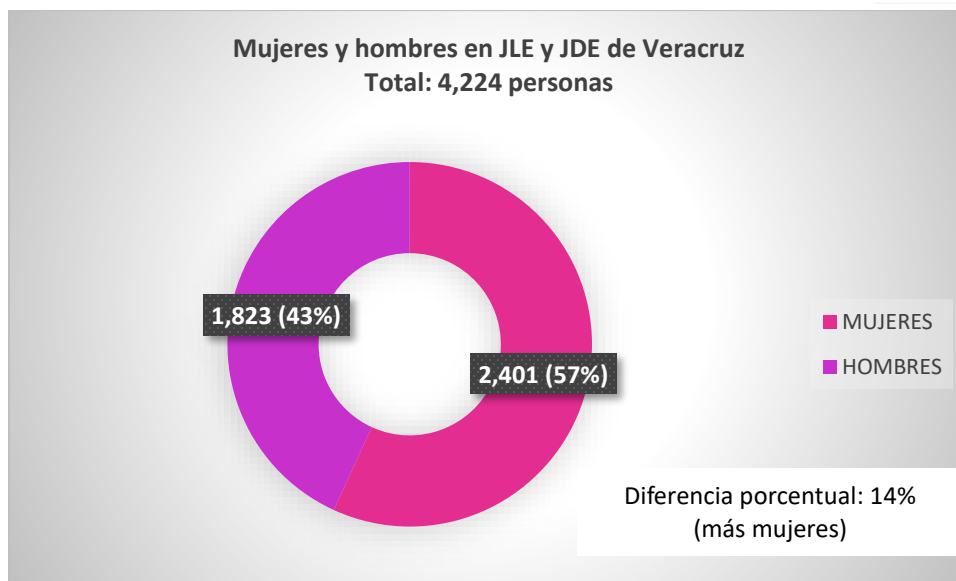

### YUCATÁN

MUJERES Y HOMBRES EN LA JUNTA LOCAL EJECUTIVA Y JUNTAS DISTRITALES DE YUCATÁN					
UNIDAD	MUJERES	PORCENTAJE	HOMBRES	PORCENTAJE	DIFERENCIA PORCENTUAL
JUNTA LOCAL EJECUTIVA DE YUCATÁN	27	46%	32	54%	-8%
JDE 01 VALLADOLID	96	52%	89	48%	4%
JDE 02 PROGRESO	104	51%	101	49%	1%
JDE 03 MÉRIDA	119	54%	103	46%	7%
JDE 04 MÉRIDA	100	59%	70	41%	18%
JDE 05 UMAN	97	52%	88	48%	5%
JDEL 06 MÉRIDA	92	54%	77	46%	9%
<b>TOTAL</b>	<b>635</b>	<b>53%</b>	<b>560</b>	<b>47%</b>	<b>6%</b>

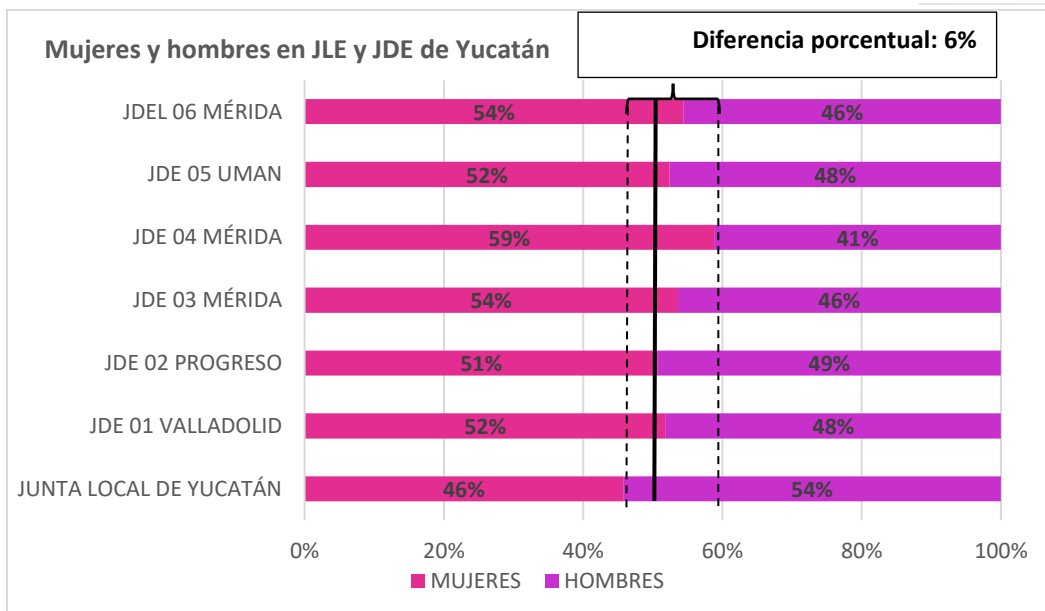
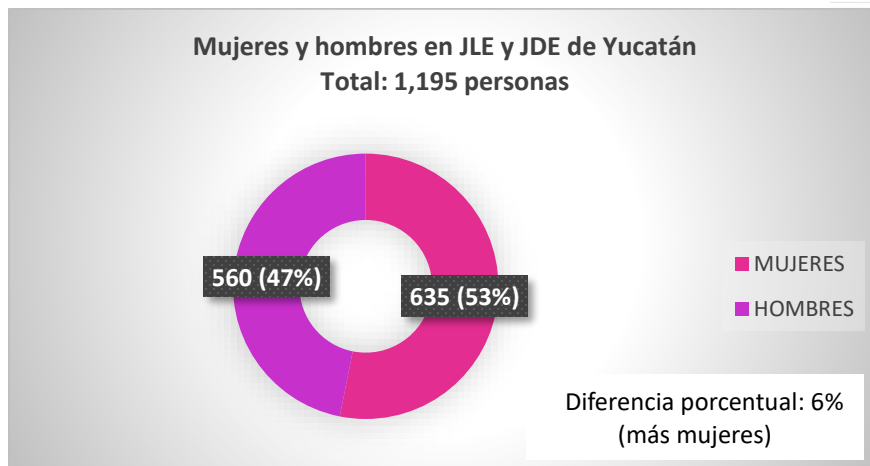

ZACATECAS

MUJERES Y HOMBRES EN LA JUNTA LOCAL EJECUTIVA Y JUNTAS DISTRITALES DE ZACATECAS					
UNIDAD	MUJERES	PORCENTAJE	HOMBRES	PORCENTAJE	DIFERENCIA PORCENTUAL
JUNTA LOCAL DE ZACATECAS	26	47%	29	53%	-5%
JDE 01 FRESNILLO	136	56%	108	44%	11%
JDE 02 JERÉZ DE GARCÍA	169	61%	106	39%	23%
JDE 03 ZACATECAS	153	62%	94	38%	24%
JDE 04 GUADALUPE	110	56%	87	44%	12%
<b>TOTAL</b>	<b>594</b>	<b>58%</b>	<b>424</b>	<b>42%</b>	<b>17%</b>

