

# Informe sobre el seguimiento a las Consultas y Solicitudes formuladas por los OPL

**Periodo**

**Del 11 de enero al 14 de febrero de 2024.**

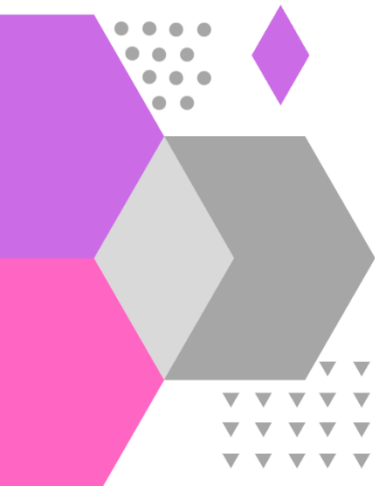

## CONTENIDO

Catálogo de Siglas .....	3
I. Introducción.....	4
II. Consultas .....	4
1. Estado de las consultas. ....	4
a. Consultas en proceso de atención.....	4
2. Análisis estadístico del periodo .....	5
III. Solicitudes .....	7
IV. Análisis estadístico acumulado 2024 de Consultas .....	8
V. Análisis estadístico acumulado 2024 de Solicitudes .....	10

**CATÁLOGO DE SIGLAS**

DECEyEC	Dirección Ejecutiva de Capacitación Electoral y Educación Cívica
DJ	Dirección Jurídica
DEOE	Dirección Ejecutiva de Organización Electoral
DEPPP	Dirección Ejecutiva de Prerrogativas y Partidos Políticos
DERFE	Dirección Ejecutiva del Registro Federal de Electores
DESPEN	Dirección Ejecutiva del Servicio Profesional Electoral Nacional
Func. OPL	Funcionarios de los OPL
Género	Equidad de Género
Instrumentos de Coordinación	Instrumentos de Coordinación celebrados entre el Instituto y los OPL (Convenios Generales, Plan y Calendarios de Coordinación).
Insumos Registrales	Insumos Registrales. (Cartografía Electoral, Datos Estadísticos)
Instituto	Instituto Nacional Electoral
LGPE	Ley General De Instituciones y Procedimientos Electorales
Liquidación PP	Proceso de Liquidación de Partidos Políticos
LN	Listado Nominal
OPL	Organismo Público Local
PE	Padrón Electoral
PP	Partidos Políticos
PREP	Programa de Resultados Electorales Preliminares
Prerrogativas	Prerrogativas de los Partidos Políticos
SPEN	Servicio Profesional Electoral Nacional
UTSI	Unidad Técnica de Servicios de Informática
UTF	Unidad Técnica de Fiscalización
UTTyPDP	Unidad Técnica de Transparencia y Protección de Datos Personales
UTVOPL	Unidad Técnica de Vinculación con los Organismos Públicos Locales

## I. INTRODUCCIÓN

Con fundamento en los artículos 60, numeral 1, incisos b), d), i) y j) de la LGIPE y 37, numeral 5 del Reglamento de Elecciones del Instituto, la UTVOPL rinde el presente informe de seguimiento sobre las consultas y solicitudes formuladas por los OPL.

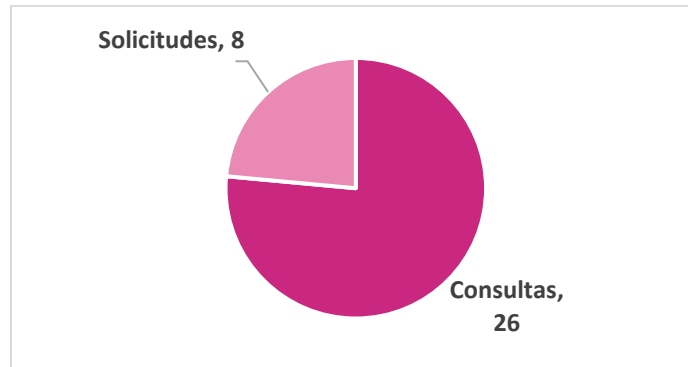

Fuente: Elaborado por la UTVOPL con información del SIVOPLE, al corte del 14 de febrero de 2024.

Conforme a la información registrada en el SIVOPLE, en el periodo comprendido del **11 de enero al 14 de febrero de 2024**, se recibieron **veintiséis consultas y ocho solicitudes** fundamentadas en el artículo 37 del Reglamento de Elecciones.

## II. CONSULTAS

### 1. Estado de las consultas.

De las **veintiséis consultas** recibidas durante el periodo que comprende el presente informe, veintiún se concluyeron, seis de ellas fuera de plazo. En proceso de atención se encuentran las cinco consultas restantes.

#### a. Consultas en proceso de atención.

Las **cinco** consultas que, a la fecha del corte están en proceso de atención son las siguientes:

OPL	Folio SIVOPLE	Síntesis de la descripción	El plazo para dar respuesta fenece el
Yucatán	OFICIO/YUC/2024/4	Consulta sobre el uso del Sistema de Seguimiento Paquetes Electorales del INE por parte del IEPAC. Se asignó el 22 de enero a través del SIVOPLE y turnada a la DEOE. La DEOE a través del oficio NE/DEOE/0172/2024 sugirió una reunión de trabajo para conocer los planteamientos del OPL, misma que se	25.ene.2024

OPL	Folio SIVOPLE	Síntesis de la descripción	El plazo para dar respuesta fenece el
		celebró el 30 de enero con el IEPAC; en la que se le indicó al OPL los requerimientos necesarios para la implementación del Sistema Informático de Resguardo; Recepción; Registro y Seguimiento de Paquetes Electorales del Instituto Nacional Electoral en modalidad local. Se acordó que el OPL analizaría dichos requerimientos para dar una respuesta a la DEOE para poder llevar a cabo, en su caso, las acciones correspondientes para su implementación. Hasta el momento el OPL no ha enviado su respuesta.	
Baja California	OFICIO/BC/2024/84	Consulta sobre material y documentación para Voto Anticipado para capacitación. Se asignó el 14 de febrero a través del SIVOPLE y turnada a la DECEYEC.	17.feb.24
Morelos	CONSULTA/MOR/2024/2	Consulta sobre revisión de los informes anuales de ingresos y gastos de los Partidos Políticos. Se asignó a través del SIVOPLE el 13 de febrero y turnada a la UTF.	16.feb.24
Durango	CONSULTA/DGO/2024/2	Consulta sobre los Criterios para la elaboración de Materiales Didácticos y de Apoyo que forman parte de la ECAE 2023-2024. Asignada a través del SIVOPLE el 14 de febrero y turnada a la DECEYEC.	17.feb.24
Querétaro	OFICIO/QRO/2024/44	Consulta relacionada con la implementación del Voto Anticipado. Recibida a través del SIVOPLE el 14 de febrero y turnada a la DERFE, DEOE y UTVOPL.	17.feb.24

En el **Anexo 1** de este informe se presentan a detalle las consultas formuladas, así como las respuestas proporcionadas por las direcciones ejecutivas y unidades técnicas del Instituto.

## 2. Análisis estadístico del periodo

Las consultas recibidas durante el periodo fueron formuladas principalmente por los Organismos Públicos Locales de **Baja California, Chihuahua y Oaxaca.**

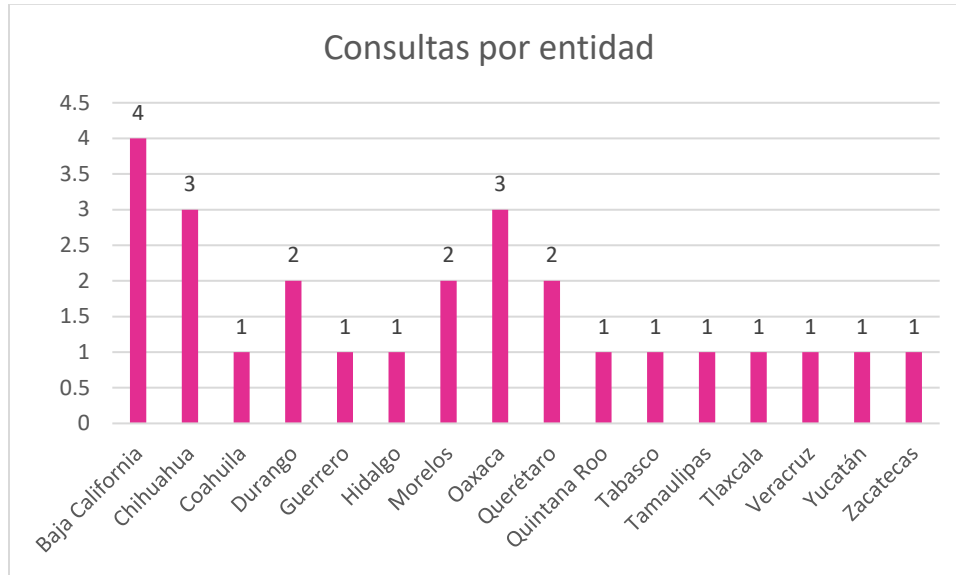

Fuente: Elaborado por la UTVOPL con información del SIVOPLE, al corte del 14 de febrero de 2024.

En cuanto a la materia de las consultas, los temas más consultados fueron los siguientes.

Tema	Número de consultas
Divulgación de las Candidaturas	6
Documentación y Material Electoral	5
Capacitación y Asistencia Electoral	4
Modalidades del Voto	3
Partidos Políticos	2
PREP	2
Fiscalización	1
Género	1
Mecanismos de Recolección	1
Remanentes y Sanciones	1

Fuente: Elaborado por la UTVOPL con información del SIVOPLE, al corte del 14 de febrero de 2024.

De acuerdo con las atribuciones de cada Unidad Responsable del Instituto, se turnaron las consultas a las direcciones ejecutivas y unidades técnicas, conforme a lo siguiente:

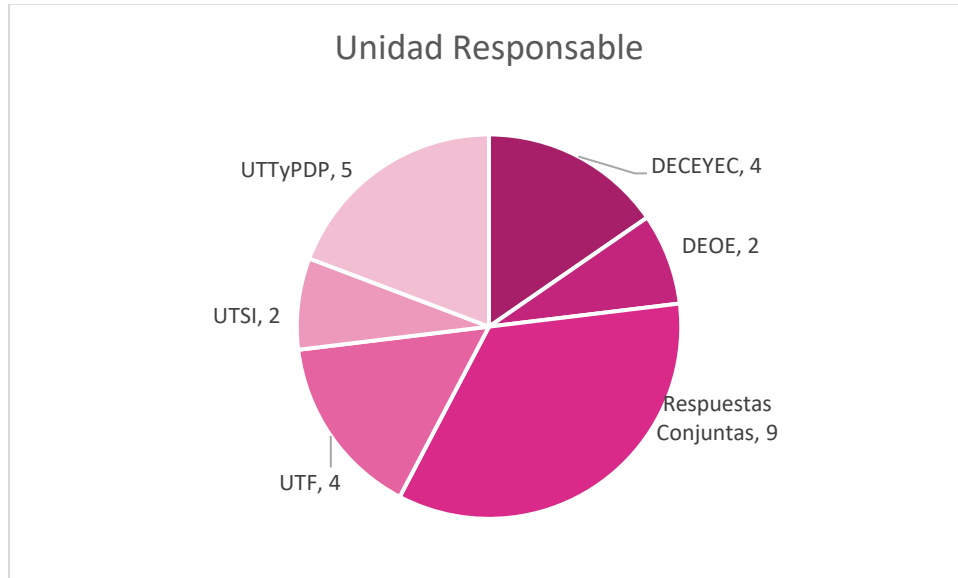

Fuente: Elaborado por la UTVOPL con información del SIVOPLE, al corte del 14 de febrero de 2024.

### III. SOLICITUDES

En el periodo que se reporta, se registraron **ocho solicitudes**, de las cuales **seis** se encuentran concluidas, una de ellas fuera de plazo.

A continuación, se describen las **dos** solicitudes en proceso de atención:

Entidad	Folio SIVOPLE	Síntesis de la descripción	El plazo para dar respuesta fenece:
Aguascalientes	OFICIO/AGS/2024/28	Solicitud sobre el reintegro del financiamiento no ejercido por el Partido del Trabajo, determinado por resolución INE/CG522/2017, realizado a la Secretaría de Finanzas del Estado de Aguascalientes. Asignada a través del SIVOPLE el 23 de enero y turnada a la DEPPP y DEA. A la fecha está pendiente la respuesta de la DEA. Se envió correo recordatorio el 9 de febrero.	26.ene.24
Morelos	CONSULTA/MOR/2024/3	Solicitud relacionada con las dimensiones de Acta de Escrutinio y Cómputo. Asignada a través del SIVOPLE el 13 de febrero y turnada a la DEOE.	16.feb.24

Las solicitudes fueron presentadas por los OPL de la Aguascalientes, Baja California, Chihuahua, Guerrero, Morelos, Oaxaca, Quintana Roo y San Luis Potosí.

En cuanto a la materia de las solicitudes, destaca que cuatro se refieren a temas del Proceso Electoral Concurrente 2023-2024.

TEMA	NÚMERO DE SOLICITUDES
Documentación y Materiales Electorales	3
Capacitación y Asistencia Electoral	2
Remanentes y Sanciones	2
Servicio Profesional	1

Fuente: Elaborado por la UTVOPPL con información del SIVOPLE, al corte del 14 de febrero de 2024.

En el **Anexo 2** de este informe se presentan a detalle los planteamientos, así como las respuestas proporcionadas por las Unidades Responsables.

#### IV. ANÁLISIS ESTADÍSTICO ACUMULADO 2024 DE CONSULTAS

Del **1 de enero al 14 de febrero de 2024**, se registraron **29** consultas, como se aprecia en la siguiente gráfica.

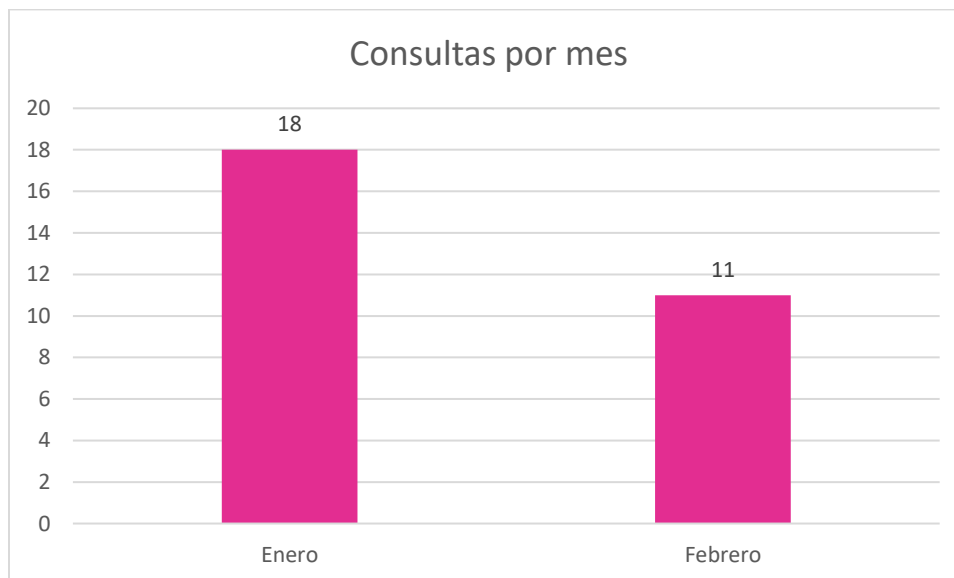

Fuente: Elaborado por la UTVOPPL con información del SIVOPLE, al corte del 14 de febrero de 2024.



Conforme al desglose por entidad, se observa que los OPL con el mayor número de consultas formuladas son: **Baja California (4), Chihuahua y Oaxaca (3).**

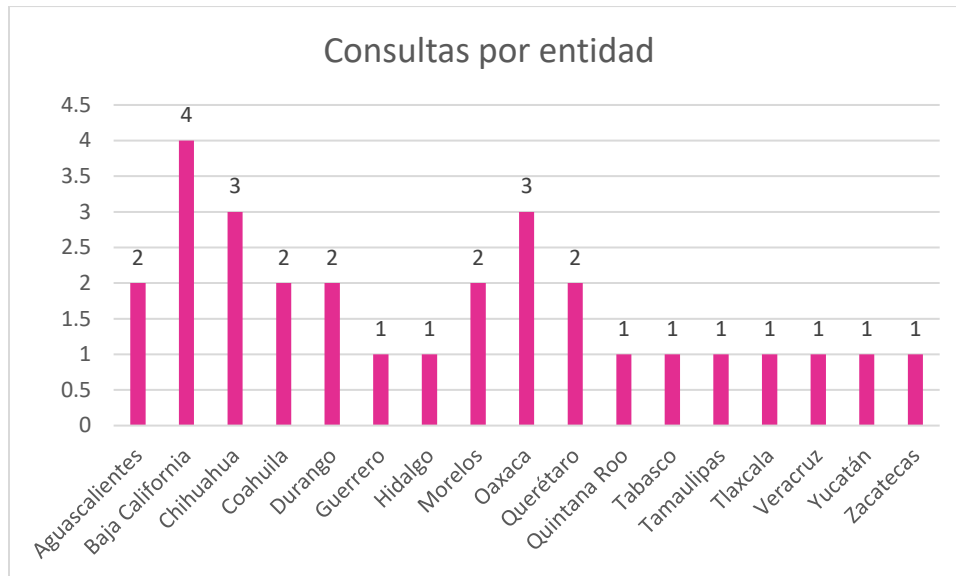

Fuente: Elaborado por la UTVOPPL con información del SIVOPLE, al corte del 14 de febrero de 2024.

En el reporte acumulado se puede observar que los temas de mayor incidencia en las consultas son: **Divulgación Institucional de las Candidaturas y Documentación y Materiales Electorales (6), Capacitación y Asistencia Electoral (4) y Modalidades del Voto (3).**



Fuente: Elaborado por la UTVOPPL con información del SIVOPLE, al corte del 14 de febrero de 2024.

### V. ANÁLISIS ESTADÍSTICO ACUMULADO 2024 DE SOLICITUDES

Del 1 de enero al 14 de febrero de 2024, se registró un acumulado de 9 escritos de solicitud.



Fuente: Elaborado por la UTVOPL con información del SIVOPLE, al corte del 14 de febrero de 2024.

Conforme al desglose por entidad, se observan los OPL que han presentado las solicitudes.

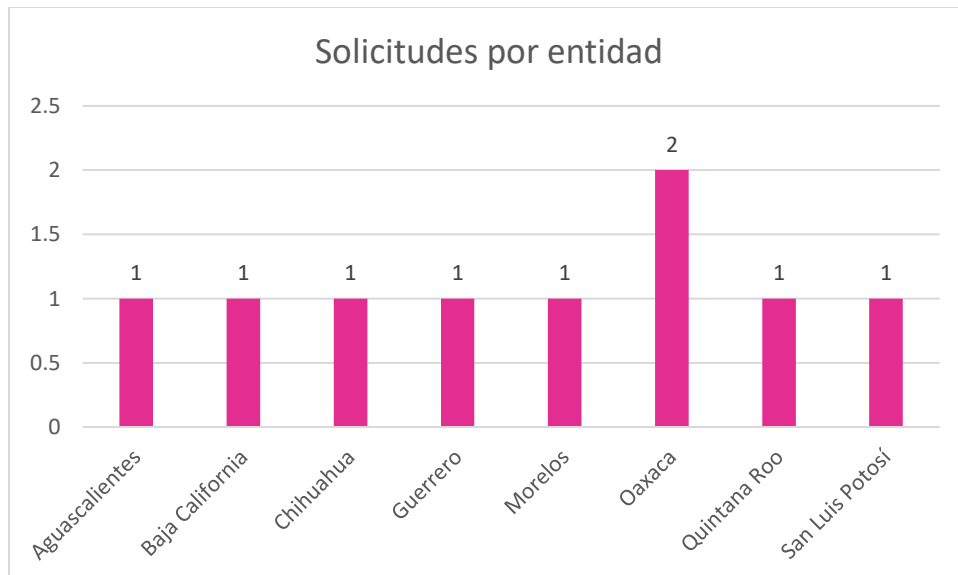

Fuente: Elaborado por la UTVOPL con información del SIVOPLE, al corte del 14 de febrero de 2024.