

# Modelo de Guía para la y el Funcionario de Mesa de Escrutinio y Cómputo del Voto de las Personas en Prisión Preventiva

**PROCESO ELECTORAL CONCURRENTES  
2023-2024**

## Contenido

|   |           |
|---|-----------|
| <b>Presentación.....</b>  | <b>6</b>  |
| <b>1. El Voto de las Personas en Prisión Preventiva (VPPP).....</b>   | <b>7</b>  |
| 1.1. Requisitos para emitir el Voto de las Personas en Prisión Preventiva .....                                   | 7         |
| 1.2. Emisión del Voto de las Personas en Prisión Preventiva de forma anticipada .....                             | 8         |
| <b>2. Jornada Electoral.....</b>  | <b>9</b>  |
| 2.1. ¿Qué cargos se elegirán? .....   | 9         |
| 2.2. ¿Qué es la Mesa de Escrutinio y Cómputo del Voto de las Personas en Prisión Preventiva (MEC del VPPP)? ..... | 11        |
| 2.3. ¿Quiénes participan en la Jornada Electoral? .....   | 12        |
| 2.4. Situaciones que pueden presentarse durante el desarrollo de la Jornada Electoral ....                        | 18        |
| <b>3. Instalación de la MEC del VPPP y actos preparatorios del escrutinio y cómputo .....</b>                     | <b>20</b> |
| 3.1. Actividades para la preparación e instalación de la MEC del VPPP .....                                       | 22        |
| 3.2. Situaciones que pueden presentarse durante los actos preparatorios del escrutinio y cómputo .....            | 29        |
| <b>4. Clasificación y conteo de los votos .....</b>   | <b>31</b> |
| 4.1. Actividades para el conteo de los votos.....   | 32        |
| 4.2. Aspectos importantes para considerar durante la clasificación y el conteo de los votos                       | 36        |
| <b>5. Llenado del Acta de Mesa de Escrutinio y Cómputo del VPPP .....</b>   | <b>41</b> |
| 5.1. ¿Qué hacer después de llenar el Acta de Mesa de Escrutinio y Cómputo? .....                                  | 48        |
| <b>6. Integración de los expedientes de la MEC del VPPP y de los paquetes electorales.....</b>                    | <b>50</b> |
| 6.1. Integración de los paquetes electorales .....  | 55        |
| <b>7. Publicación de los resultados y clausura de la MEC del VPPP .....</b>                                       | <b>57</b> |
| 7.1. Clausura de la MEC del VPPP .....  | 59        |
| <b>Anexo .....</b>  | <b>61</b> |
| Suplencias el día de la Jornada Electoral.....  | 61        |
| <b>Glosario.....</b>  | <b>65</b> |

## Introducción

El presente modelo servirá como base para que los Organismos Públicos Locales (OPL) de las entidades de Chiapas, Ciudad de México e Hidalgo desarrollen el material didáctico *Guía para la y el Funcionario de Mesa de Escrutinio y Cómputo del Voto de las Personas en Prisión Preventiva*.

El contenido de este material se centra en las actividades que las y los funcionarios de las Mesas de Escrutinio y Cómputo del Voto de las Personas en Prisión Preventiva (MEC del VPPP) deberán llevar a cabo durante la Jornada Electoral para asegurar el correcto desarrollo del conteo y registro de los votos emitidos bajo esta modalidad. Los OPL deberán incorporar las particularidades que correspondan a las elecciones locales de cada entidad junto con ejemplos de la documentación electoral respectiva, para instruir a las y los funcionarios sobre su correcto llenado; lo anterior, de conformidad con lo establecido en el “Modelo de Operación para la Organización del Voto de las Personas en Prisión Preventiva en el Proceso Electoral Concurrente 2023-2024”.

## Notas para la elaboración del material didáctico

1. A partir de este modelo se deberá insertar la información particular de cada entidad en todos los textos marcados en **color amarillo**.
2. El diseño editorial del material didáctico es responsabilidad de cada OPL.
3. El tipo y tamaño de letra que se utilice en el diseño editorial debe facilitar la lectura.
4. Las imágenes (viñetas) que se utilicen deberán ser del banco de viñetas elaborado por el INE.
5. Cada OPL debe incluir su directorio institucional.
6. La elaboración del índice es responsabilidad de cada OPL.
7. En caso de que, por las características de las elecciones locales, el OPL requiera modificar información no marcada con **color amarillo**, será necesario que durante el proceso de validación se informe a la Vocalía de Capacitación Electoral y Educación Cívica de la Junta Local Ejecutiva correspondiente, justificando la necesidad de dichas modificaciones.
8. Los resultados por partidos, coaliciones, candidaturas comunes (en su caso), candidaturas independientes (o sin partido) y votos nulos podrán ser diferentes en cada entidad, de acuerdo con el número de partidos locales.
9. Las notas señaladas en **color verde** son sólo para quien elabore el material y no deben incluirse en el documento que se envíe para validación.
10. En caso de que en alguna entidad se lleve a cabo algún mecanismo de participación ciudadana, deberá informarse, a través de la Unidad Técnica de Vinculación con los Organismos Públicos Locales, a la Dirección Ejecutiva de Capacitación Electoral y Educación Cívica (DECEyEC) del INE, previo a la validación de este material, para que se incorpore en éste la información complementaria, a fin de que a las y los funcionarios de las MEC del VPPP sólo se les entregue un material para su capacitación.

## **DIRECTORIO OPL**

## **INSTITUTO NACIONAL ELECTORAL**

### **Consejera Presidenta**

Lcda. Guadalupe Taddei Zavala

### **Consejeras y Consejeros Electorales**

Mtro. Arturo Castillo Loza

Norma Irene De La Cruz Magaña

Dr. Uuc-kib Espadas Ancona

Mtro. José Martín Fernando Faz Mora

Carla Astrid Humphrey Jordan

Mtra. Rita Bell López Vences

Mtro. Jorge Montaña Ventura

Mtra. Dania Paola Ravel Cuevas

Mtro. Jaime Rivera Velázquez

Mtra. Beatriz Claudia Zavala Pérez

### **Encargada de despacho de la Secretaría Ejecutiva**

Mtra. Claudia Edith Suárez Ojeda

### **Encargado de despacho del Órgano Interno de Control**

Lic. Luis Oswaldo Peralta Rivera

### **Directora Ejecutiva de Capacitación Electoral y Educación Cívica**

Lcda. María Elena Cornejo Esparza

### **Titular de la Vocalía Ejecutiva de la Junta Local Ejecutiva en nombre de la entidad**

Nombre de la o el Vocal Ejecutivo Local de la entidad

## Presentación

El próximo 2 de junio de 2024 se llevarán a cabo elecciones a nivel nacional. Durante este proceso electoral, las personas que se encuentren en prisión preventiva recluidas en un centro penitenciario ubicado en **(nombre de cada entidad)** podrán participar en la elección de la persona titular de la Presidencia de la República, así como en la elección de **(elección local correspondiente)**, **(elección local correspondiente)**, **(elección local correspondiente)** y **elección local correspondiente (según sea el caso de cada entidad)**.

Esta modalidad de votación se realizará de forma anticipada, y el Instituto Nacional Electoral (INE), en coordinación con el **(nombre del OPL)**, tiene a su cargo realizar la planeación y desarrollo de la capacitación de las y los ciudadanos que integrarán las Mesas de Escrutinio y Cómputo del Voto de Personas en Prisión Preventiva (MEC del VPPP), quienes serán los responsables de realizar el conteo de esos votos. Es fundamental contar con personas como tú para participar en la organización de las elecciones como funcionarios y funcionarias de mesas de escrutinio y cómputo, así como con las y los capacitadores-asistentes electorales (CAE), las y los supervisores electorales (SE), las representaciones tanto de los partidos políticos como de las candidaturas independientes y los observadores/as electorales.

Como funcionario/a, tu labor es esencial para garantizar el correcto conteo y registro de los votos, así como el llenado correcto de la documentación electoral. Esta guía tiene como objetivo proporcionarte las herramientas teóricas y prácticas necesarias para desempeñar tus actividades en la MEC del VPPP. Gracias a ella, podrás aprender acerca de las tareas que llevarás a cabo antes y durante la Jornada Electoral.

Desde ahora, agradecemos tu esfuerzo y dedicación para contribuir al fortalecimiento de la democracia de nuestro país.

¡Te damos la más cordial bienvenida!

**Incluir logo del OPL**

**Incluir logo del INE**

## 1. El Voto de las Personas en Prisión Preventiva (VPPP)

El VPPP es el derecho que tienen las personas que se encuentran a la espera de una sentencia definitiva dentro de un centro penitenciario de elegir libremente a quienes ocuparán cargos de elección popular.



### 1.1. Requisitos para emitir el Voto de las Personas en Prisión Preventiva

Las Personas en Prisión Preventiva que deseen emitir su voto deben cumplir con los siguientes requisitos:

1. Estar inscritas en la Lista Nominal de Electores en territorio nacional.
2. Encontrarse recluidas en alguno de los centros penitenciarios que se contemplen en los convenios marco de coordinación y colaboración entre el INE, la Secretaría de Seguridad y Protección Ciudadana (SSPC) y los Organismos Públicos Locales (OPL) de las entidades correspondientes.
3. Estar en el supuesto de prisión preventiva, esto es, no tener suspendidos sus derechos político-electorales por sentencia condenatoria o resolución en la que se imponga como pena la prisión y/o la suspensión de los derechos político-electorales, en términos de lo dispuesto en el artículo 38 de la Constitución.
4. Manifestar su intención de registrarse en la Lista Nominal del Electorado en Prisión Preventiva a través del llenado de la Solicitud Individual de Inscripción a la Lista Nominal del Electorado en Prisión Preventiva (SIILNEPP).

5. Que su SIILNEPP sea determinada como procedente.

## 1.2. Emisión del Voto de las Personas en Prisión Preventiva de forma anticipada

El INE estableció que el modelo de votación anticipada es el más adecuado para el ejercicio del VPPP, pues se trata de un mecanismo directo que garantiza la secrecía del voto. Para este modelo de votación se contemplan las siguientes actividades:

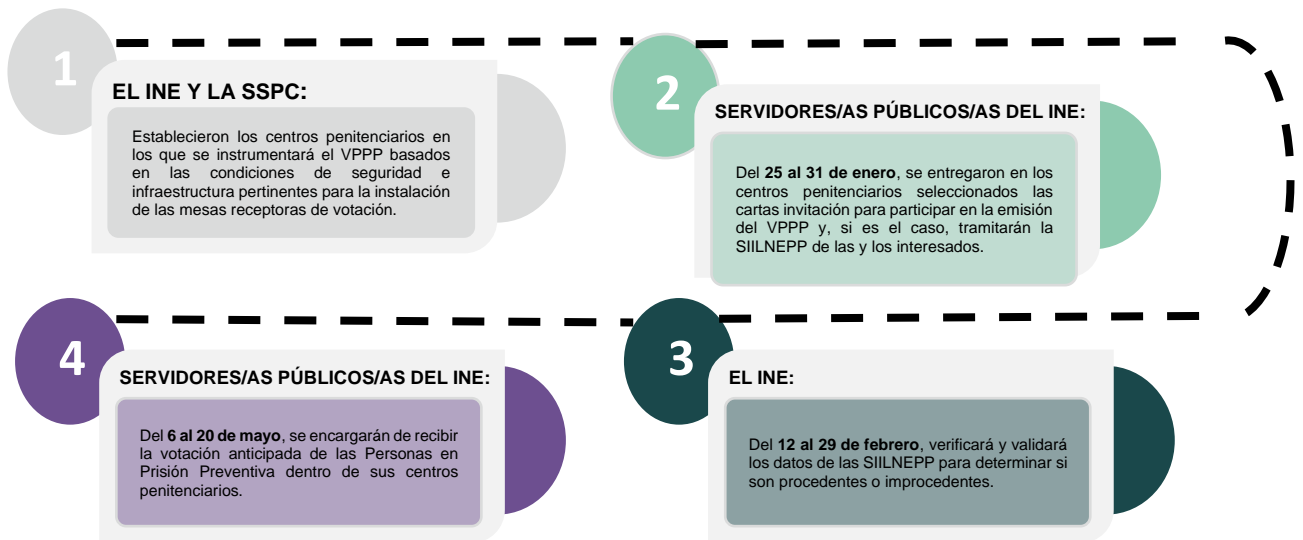



## 2. Jornada Electoral

Es el día en que las y los ciudadanos votamos para elegir a nuestras y nuestros representantes y gobernantes. En el caso del VPPP, la Jornada Electoral es el día en el que se contabilizan y registran los votos emitidos de manera anticipada, y se llevará a cabo el domingo 2 de junio de 2024.

Las actividades que realizarás como funcionaria o funcionario de MEC del VPPP en la Jornada Electoral se dividen en cinco momentos:



### 2.1. ¿Qué cargos se elegirán?

Las personas que se encuentran en prisión preventiva podrán participar en este Proceso Electoral 2023-2024 eligiendo con su voto a la persona titular de la Presidencia de la República.

Las personas que se encuentren recluidas en un centro penitenciario ubicado en **(nombre de la entidad)** podrán votar, además, por los siguientes cargos de elección popular:

**Gubernatura o jefatura de gobierno**

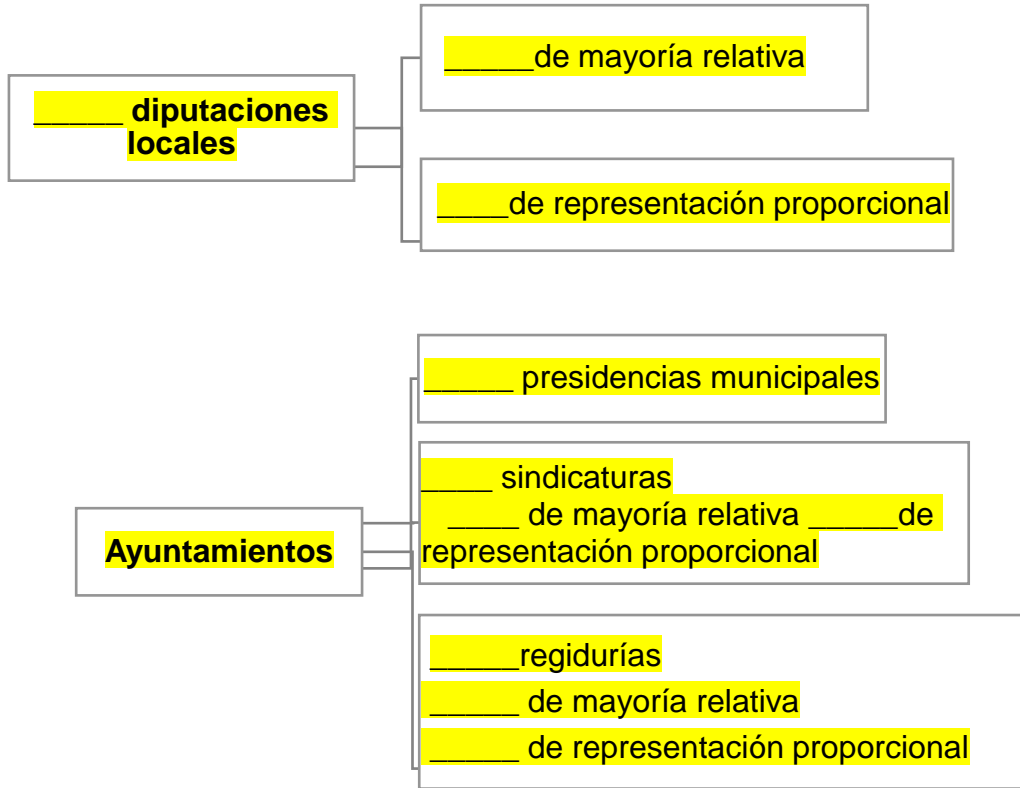

En caso de haber cargos de cuarto poder para las elecciones locales, agregarlos.

En este proceso, para la elección presidencial participan 7 partidos políticos nacionales:



Además, en (nombre de la entidad) hay \_\_\_\_\_ partidos locales:

**NOTA PARA QUIEN ELABORA EL DOCUMENTO: INCLUIR EMBLEMAS DE LOS PARTIDOS POLÍTICOS LOCALES.**

### IMPORTANTE

Las candidaturas pueden ser propuestas por un partido político o por varios partidos que se unan en coalición o en una candidatura común, pero también puede haber candidatos o candidatas independientes y sus nombres aparecen al final de la boleta.



## 2.2. ¿Qué es la Mesa de Escrutinio y Cómputo del Voto de las Personas en Prisión Preventiva (MEC del VPPP)?



La MEC del VPPP es el órgano electoral conformado por ciudadanas y ciudadanos designados y capacitados por el INE para registrar y contar los votos de las Personas en Prisión Preventiva. **En cada mesa se podrán contar hasta 750 votos por tipo de elección.**



La o las MEC del VPPP se instalarán a las 5:00 p.m. del 2 de junio de 2024 en el espacio que determinen las juntas distritales ejecutivas del INE.

**El escrutinio y cómputo de los votos iniciará en punto de las 6:00 p. m.**

### IMPORTANTE

El domicilio en donde se instalará tu MEC del VPPP se encuentra en tu nombramiento; ese domicilio deberá registrarse en el Acta de Mesa de Escrutinio y Cómputo.



## 2.3. ¿Quiénes participan en la Jornada Electoral?

### a) Funcionarias y funcionarios de MEC del VPPP

Son ciudadanas y ciudadanos seleccionados mediante doble sorteo y capacitados por el INE para integrar la MEC del VPPP y realizar el escrutinio y cómputo de la votación anticipada.

Cada mesa se integra con nueve funcionarias y funcionarios: seis propietarios/as y tres suplentes generales.



1 Presidente/a



2 Secretarios/as



3 Escrutadores/as



3 Suplentes generales

El día de la Jornada Electoral las y los funcionarios de la MEC del VPPP son autoridad electoral.

### RECUERDA

Las y los suplentes generales tienen la obligación de presentarse al momento de la instalación, pues en caso de ser necesario ocuparán cargos como funcionarios o funcionarias de MEC del VPPP.



### b) Representantes de partido político y de candidatura independiente

Son ciudadanas y ciudadanos registrados ante el INE por un partido político o una candidatura independiente. El día de la elección se encargan de vigilar que en la MEC del VPPP las actividades de la Jornada Electoral se desarrollen de acuerdo con lo que establece la ley.

Las personas representantes deben tener siempre a la vista el distintivo con el emblema de su partido político o candidatura independiente (debe tener un tamaño de máximo 2.5 por 2.5 centímetros).



### Representantes generales

Son personas registradas por los partidos políticos (nacionales o locales) o por las candidaturas independientes para asegurarse de que estén presentes las y los representantes acreditados ante la mesa y recibir sus informes sobre la Jornada Electoral.

1. Estar presentes desde la instalación de la MEC del VPPP hasta su clausura, sin intervenir en el desarrollo de las actividades de las y los funcionarios.
2. Recibir la Constancia de clausura de la Mesa de Escrutinio y Cómputo y recibo de copia legible utilizado en la MEC del VPPP.
3. Presentar escritos de incidentes.
4. Presentar escritos de protesta.
5. Estar presentes en el momento de la integración del expediente y la entrega del paquete electoral.
6. Firmar las actas correspondientes.

Las y los representantes de partido político y de candidatura independiente ante la MEC del VPPP tienen la obligación de firmar el Acta y el resto de los documentos durante la Jornada Electoral, aun bajo protesta.

Si alguien se niega a firmar, la o el Secretario anota el nombre de la o el representante y marca junto a su nombre una “X” en la columna “No firmó por negativa”, y si ya se retiró, en “No firmó por abandono”.

### **c) Observadoras y observadores electorales**

Son las y los ciudadanos que solicitaron y obtuvieron su acreditación por el INE para observar el Proceso Electoral 2023-2024, incluida la Jornada Electoral.

Deben portar siempre su gafete de identificación en un lugar visible.



## No podrán:

1. Promover el voto a favor de ningún partido político o candidato/a independiente.
2. Manifestarse en contra de ningún partido político o candidato/a independiente.
3. Externar cualquier expresión de ofensa, difamación o calumnia en contra de las instituciones, autoridades electorales, partidos políticos o candidaturas independientes.
4. Declarar el triunfo de ningún partido político o candidato/a independiente.
5. Portar o utilizar emblemas, distintivos, escudos o cualquier otra imagen relacionada con partidos políticos, candidatos/as o posturas políticas o ideológicas relacionadas con la elección.
6. Declarar tendencias sobre la votación antes y/o después de la Jornada Electoral.

### d) Las y los capacitadores-asistentes electorales y supervisores electorales

Son ciudadanas y ciudadanos que participaron en un proceso de selección para ser designados y capacitados por el INE, con el objetivo de que guíen y apoyen a las y los funcionarios de MEC del VPPP durante todas las actividades de la Jornada Electoral.





**Recuerda que...**

Siempre que tengas duda, acércate a tu CAE, quien te apoyará en todo momento.



**e) Servidores/as públicos/as del INE debidamente acreditados**

Son funcionarias y funcionarios del Instituto Nacional Electoral que estarán presentes el día de la Jornada Electoral con el propósito de brindar orientación a quien lo requiera. También, en caso de ausencia, se encargarán de suplir a las y los funcionarios de la MEC del VPPP.



**f) Personal de los OPL debidamente acreditado**

Cada entidad cuenta con un instituto electoral local que se encarga de la organización de las elecciones locales. El INE trabaja de manera coordinada con los Organismos Públicos Locales a fin de homologar los estándares con los cuales se llevan a cabo los procesos electorales locales, para garantizar altos niveles de calidad en la organización de las elecciones. Por esto, resulta relevante la presencia de personal de los OPL.





**g) Acompañante de la o el funcionario con discapacidad**

Son personas autorizadas mediante acuerdo del Consejo Distrital del INE para acompañar a algún funcionario/a que presente alguna discapacidad. En todo momento, la persona acompañante debe portar el gafete con fotografía otorgado por el INE.

Si en la MEC del VPPP participa alguna persona con discapacidad como funcionaria o funcionario, en la documentación que se entrega a la o el Presidente antes de la Jornada Electoral se integrará una copia del acuerdo del Consejo Distrital mediante el cual se aprueba que sea apoyada por una persona de su confianza. Esto es para que las y los funcionarios de la MEC del VPPP y representantes puedan revisar tal documento.

Lo anterior se realiza en el marco de las medidas implementadas por el INE con el propósito de alcanzar la inclusión en la integración de la MEC del VPPP, para que las personas con discapacidad que así lo deseen y que cumplan con los requisitos para participar como funcionarios o funcionarias, de manera efectiva y sin discriminación, que lo soliciten, podrán tener el acompañamiento de una persona de su confianza.



### IMPORTANTE

Todos los ciudadanos y las ciudadanas tienen el mismo derecho de participar en la Jornada Electoral, sin importar su origen étnico, si son hombres o mujeres, si tienen alguna discapacidad, su condición social, su religión, su condición de salud, su orientación sexual, su estado civil o su apariencia.

## 2.4. Situaciones que pueden presentarse durante el desarrollo de la Jornada Electoral

La o el Presidente es en todo momento la máxima autoridad en la MEC del VPPP. Le corresponde mantener el orden y, si lo requiere, puede pedir el apoyo de integrantes de corporaciones policiacas o fuerzas de seguridad pública. No pueden entrar a la MEC del VPPP personas bajo el efecto de alcohol o drogas, con el rostro cubierto, armadas o que porten o realicen propaganda a favor o en contra de algún partido político o candidatura independiente.

Algunas situaciones que pueden suceder son las siguientes:

| Situación que se presenta   | Actividades a realizar  | Aspectos a considerar   |
|---|---|---|
| Se presentan personas realizando propaganda a favor o en contra de algún partido político o candidatura independiente.  | Se les solicita que la cubran o, de ser posible, se retiren la pieza de ropa o accesorio que tenga la propaganda.           | Si se niegan, se les solicita que se retiren de la MEC del VPPP.                    |
| Las personas representantes de los partidos políticos o de candidatura independiente se presentan sin su acreditación.  | Se les solicita que presenten su acreditación, ya que es un requisito para poder permanecer en la MEC del VPPP.             | Si no presentan su acreditación, se les solicita que se retiren de la MEC del VPPP. |
| Las personas representantes de portan un distintivo con el emblema de su partido político o de candidatura independiente con un tamaño mayor a 2.5 por 2.5 centímetros. | Se les solicita que lo cubran o, de ser posible, se retiren el distintivo.  | Si se niegan, se les solicita que se retiren de la MEC del VPPP.                    |
| Se presentan observadoras y observadores electorales sin el gafete de identificación que los acredita.  | Se les solicita que presenten su gafete de identificación, ya que es un requisito para poder permanecer en la MEC del VPPP. | Si se niegan, se les solicita que se retiren de la MEC del VPPP.                    |

Cuando durante el desarrollo de la Jornada Electoral se presentan hechos fuera de la normalidad (incidentes) o se rompe el orden, la o el Secretario marca con una "X" el recuadro **SÍ** en el apartado 11 del Acta de Mesa de Escrutinio y Cómputo; luego describe brevemente la situación y explica a detalle lo sucedido en la Hoja de incidentes.

### 3. Instalación de la MEC del VPPP y actos preparatorios del escrutinio y cómputo

El domingo 2 de junio de 2024 se instalarán las MEC del VPPP en las ubicaciones que los consejos distritales del INE determinen, y deberán asistir todas y todos los ciudadanos designados como funcionarios/as propietarios/as y suplentes.



A las 5:00 p.m. deben estar presentes todas y todos los funcionarios propietarios (Presidente/a, secretarios/as y escrutadores/as). En caso de que a las 5:15 p.m. falte alguno, las y los suplentes generales ocupan un cargo siguiendo el proceso descrito en el Anexo de esta guía.

Si todavía faltan ciudadanas o ciudadanos para completar las seis personas funcionarias de la MEC del VPPP, las y los servidores públicos del INE que hayan sido designados/as para realizar las funciones de suplencia ocupan los cargos faltantes.

Las y los representantes de partido político y de candidatura independiente y las y los observadores electorales NO pueden realizar o interferir en ninguna de las actividades de las y los funcionarios de la MEC del VPPP.

**Recuerda...**

La MEC del VPPP se instalará, aunque no estén presentes las y los representantes de partidos políticos y de candidaturas independientes ni los observadores/as electorales.



Antes de iniciar con la instalación de la MEC del VPPP, la o el Presidente del Consejo Distrital entregará a la o el Presidente de la mesa lo siguiente:



- Lista Nominal del Electorado en Prisión Preventiva para el Escrutinio y Cómputo (LNEPPEC) de los votos emitidos en el Proceso Electoral Concurrente 2023-2024.
  - Sobres Paquete Electoral de Seguridad Penal (SPES Penal).
  - Actas de Mesa de Escrutinio y Cómputo del VPPP (AEC del VPPP), una por cada tipo de elección.
  - Hoja de incidentes.
  - Constancia de clausura de la mesa y remisión de los paquetes electorales.
- 
- Sobres para expedientes, uno por cada tipo de elección.
  - Sobre para votos válidos, uno por cada tipo de elección.
  - Sobres para votos nulos, uno por cada tipo de elección.
  - Sobres para LNEPPEC.
  - Bolsas por fuera del paquete electoral, una por cada tipo de elección.
  - Bolsas para sobrantes de SPES Penal y de sobres-voto.
  - Urnas para votos, una por cada tipo de elección.
  - Hojas para hacer las operaciones de escrutinio y cómputo, una por cada elección.
  - Guía de apoyo para la clasificación de votos.
  - Carteles de resultados de la MEC del VPPP, para la elección federal y para las elecciones locales.
  - Cajas paquete electoral para la elección federal y las elecciones locales.

- Recibos de entrega de los paquetes electorales.



**IMPORTANTE**

La LNEPPEC contiene los nombres de las personas que se encuentran en prisión preventiva y cuya SIILNEPP ha sido determinada como procedente.

Esta lista se encuentra en orden alfabético.

### 3.1. Actividades para la preparación e instalación de la MEC del VPPP

Una vez que la o el **Presidente** verifique que los materiales y la documentación electoral se encuentran completos, se realizará el siguiente procedimiento.

| <b>ELECCIÓN FEDERAL</b>   | <b>ELECCIONES LOCALES</b>   |
|---|---|
| Para la elección de la persona titular de la Presidencia de la República:   | Para las elecciones de (elección local correspondiente), (elección local correspondiente) y (elección local correspondiente) (según sea el caso de cada entidad): |
| <p><b>Paso 1</b></p> <p><b>Funcionarios/as de la MEC:</b></p> <p>Comienzan a instalar la MEC del VPPP, recordando que no es obligatoria la presencia de las y los observadores electorales ni de las y los representantes de partido político o de candidatura independiente.</p> |   |
| <p><b>Paso 2</b></p> <p><b>Presidente/a:</b></p> <p>Revisa que la documentación y los materiales que le fueron entregados estén completos; de lo contrario, lo informa y solicita los materiales faltantes.</p>   |   |



**Paso 3**

**1er. Secretario/a:**

Anota los datos de identificación de la MEC del VPPP en el Acta de Mesa de Escrutinio y Cómputo de la elección de Presidencia.



**Paso 3**

**2do. Secretario/a:**

Anota los datos de identificación de la MEC del VPPP en el Acta de Mesa de Escrutinio y Cómputo de las elecciones locales.

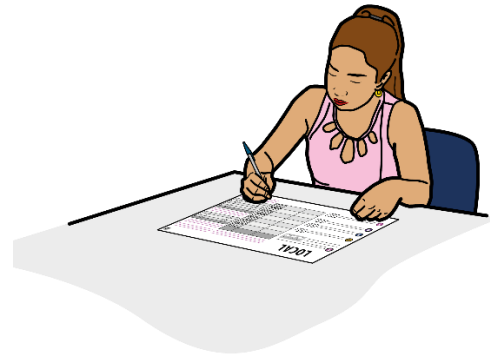

**Paso 4**

**Presidente/a:**

Arma las urnas, muestra a las y los presentes que están vacías y las coloca a la vista de todas y todos.

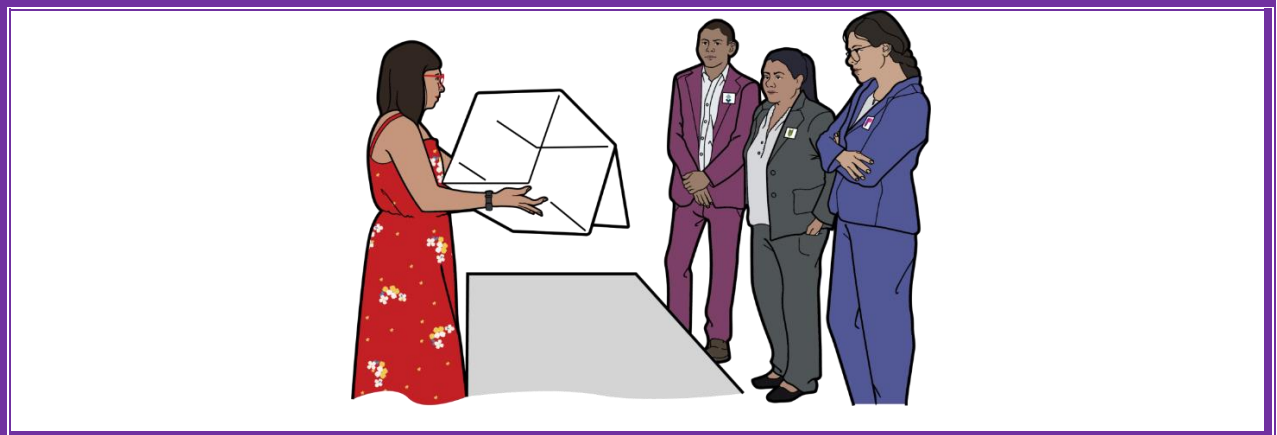

**Paso 5**

**1er. Escrutador/a:**

Cuenta uno por uno, sin abrir, los SPES Penal para la elección de Presidencia recibidos, y le comunica el resultado al 1er. Secretario/a para que lo anote en la AEC del VPPP de la Presidencia.

Si el número no coincide, el hecho debe consignarse en el acta respectiva y en la Hoja de incidentes, señalándose la diferencia que se encontró.

**Paso 5**

**2do. Escrutador/a y 3er. Escrutador/a:**

Cuentan uno por uno, sin abrir, los SPES Penal para las elecciones locales recibidos, y le comunican el resultado al 2do. Secretario/a para que lo anote en las AEC del VPPP de las elecciones locales.

Si el número no coincide, el hecho debe consignarse en el acta respectiva y en la Hoja de incidentes, señalándose la diferencia que se encontró.

**Paso 6**

**Presidente/a:**

Cuenta en la LNEPPEC los registros que en este listado tengan la marca “**VOTÓ**”. El total de marcas tendrá que coincidir con los SPES Penal recibidos; si el número no coincide, el hecho se asentará en el Acta de Mesa de Escrutinio y Cómputo correspondiente y en la Hoja de incidentes, señalando la diferencia que se encontró.





### Paso 7

#### 1er. Secretario/a:

En el apartado correspondiente del AEC del VPPP de la Presidencia anota con número y letra la cantidad de ciudadanas y ciudadanos en prisión preventiva que en la LNEPPEC tienen la marca “**VOTÓ**”, así como la cantidad de SPES Penal para la elección de Presidencia recibidos.



### Paso 7

#### 2do. Secretario/a:

En el apartado correspondiente de las AEC del VPPP de las elecciones locales anota con número y letra la cantidad de ciudadanas y ciudadanos en prisión preventiva que en la LNEPPEC tienen la marca “**VOTÓ**”, así como las cantidades de SPES Penal para las elecciones locales recibidos.

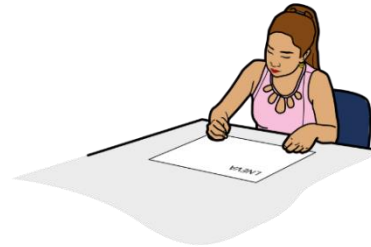

Se procederá con la apertura de los SPES Penal conforme al siguiente procedimiento:

### Paso 8

#### Presidente/a:

Menciona en voz alta el nombre y el centro penitenciario de cada persona y extrae el sobre-voto.



**1er. Secretario/a:**

Verifica que el nombre se encuentre en la LNEPPEC para confirmar verbalmente que la persona emitió su voto.

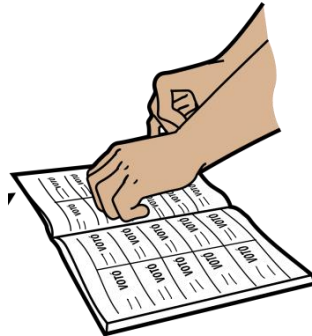

**1er. Escrutador/a:**

Saca del sobre-voto la boleta para la elección de Presidencia, para luego insertarla en la urna correspondiente ante la vista de las representaciones de los partidos políticos, **así como de candidaturas independientes y comunes.**



Los sobres vacíos, junto con los SPES Penal, se colocan en la bolsa para sobrantes.

**2do. Escrutador/a y 3er. Escrutador/a:**

Sacan del sobre-voto las boletas para las elecciones locales, para luego insertarlas en las urnas correspondientes ante la vista de las representaciones de los partidos políticos, **así como de candidaturas independientes y comunes.**



Los sobres vacíos, junto con los SPES Penal, se colocan en la bolsa para sobrantes.

**Paso 9**

**1er. Secretario/a:**

Anota la hora en que terminó el depósito de las boletas en la urna correspondiente

**Paso 9**

**2do. Secretario/a:**

Anota la hora en que terminó el depósito de las boletas en las urnas

y firma el apartado “Instalación de mesa de escrutinio y cómputo” del Acta de Mesa de Escrutinio y Cómputo de Presidencia, y solicita a las y los funcionarios de la MEC del VPPP y representantes presentes que lo firmen.



correspondientes y firma el apartado “Instalación de mesa de escrutinio y cómputo” del Acta de Mesa de Escrutinio y Cómputo de **(elección local correspondiente)**, y solicita a las y los funcionarios de la MEC del VPPP y representantes presentes que lo firmen.

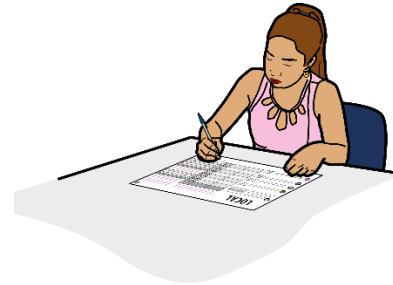

Para las elecciones locales, los pasos 8 y 9 se realizarán en el siguiente orden: **colocar en orden las elecciones locales que se realicen en la entidad.**

### IMPORTANTE

Si al abrir un sobre-voto se constata que no contiene la boleta electoral o contiene más de una, se considerará que el voto o los votos son nulos, y el hecho se consignará en el Acta de Mesa de Escrutinio y Cómputo y en la Hoja de incidentes.



En el siguiente ejemplo se muestra el llenado del apartado de instalación del Acta de Mesa de Escrutinio y Cómputo.

**La documentación electoral deberá ser llenada en color azul, a excepción de la hoja para hacer las operaciones de escrutinio y cómputo y el cartel de resultados que deben ir en color negro.**

|  |  |  |
|--|--|--|
| <br><b>VPPP</b> | <b>PROCESO ELECTORAL<br/>FEDERAL 2023-2024</b> | <b>VOTO DE LAS PERSONAS EN PRISIÓN PREVENTIVA<br/>ACTA DE MESA DE ESCRUTINIO Y<br/>CÓMPUTO DE LA ELECCIÓN<br/>DE PRESIDENCIA</b> |
|--|--|--|

SE LEVANTA LA PRESENTE ACTA CON FUNDAMENTO EN LOS ARTÍCULOS 82, PÁRRAFO 2; 84; 86, PÁRRAFO 1, INCISO A); 87, PÁRRAFO 1; 253, PÁRRAFO 1; 261; 273 PÁRRAFO 1; 275, 282; Y 287 AL 296 DE LA LEY GENERAL DE INSTITUCIONES Y PROCEDIMIENTOS ELECTORALES; EN EL ARTÍCULO 150, PÁRRAFO 1, INCISO A); DEL REGLAMENTO DE ELECCIONES; Y EN EL ACUERDO 602 DEL CONSEJO GENERAL DEL INSTITUTO NACIONAL ELECTORAL POR EL QUE SE APRUEBA EL MODELO DE OPERACIÓN DEL VOTO DE LAS PERSONAS EN PRISIÓN PREVENTIVA Y LOS DOCUMENTOS ELECTORALES DEL PROCESO ELECTORAL CONCURRENTES 2023-2024, APROBADO EN SU SESIÓN EXTRAORD. DEL 3 DE NOV DE 2023.

Utilice un bolígrafo de tinta azul para el llenado del acta, asegúrese que todas las copias sean legibles y atienda las recomendaciones.

**1 / DATOS DE IDENTIFICACIÓN DE LA MESA DE ESCRUTINIO Y CÓMPUTO**

Copie y anote la información de la mesa.

Entidad Federativa: Ciudad de México

Distrito Electoral Federal: 05

| NÚMERO DE MESA |   |   |
|----------------|---|---|
| 0              | 0 | 1 |

**2 / INSTALACIÓN DE MESA DE ESCRUTINIO Y CÓMPUTO**

La mesa de escrutinio y cómputo se instaló en:

Diligencias núm. 70, col. San Pedro Mártir,  
(Escriba lugar, calle, número, colonia o localidad)  
Tlalpan, C.P. 14650, Ciudad de México

su instalación empezó a las: 5:15 p.m. del día 2 de junio de 2024.  
(Con número)

**3 / ARMADO DE LAS URNAS**

Cuando las urnas fueron armadas ante las y los funcionarios y representaciones partidistas y de candidatura independiente presentes:

¿Comprobó que las urnas estaba vacía?  SI  NO (Marque con una "X")

¿Las urnas se colocaron a la vista de todos?  SI  NO (Marque con una "X")

**4 / PERSONAS CON VOTO EN PRISIÓN PREVENTIVA QUE VOTARON**

Escriba el total de las personas con voto en prisión preventiva, que están incluidos en la lista nominal con la palabra "VOTÓ".

3 8 4 Trescientos ochenta y cuatro  
(Con número) (Con letra)

**5 / SOBRES CON LOS VOTOS DE LA ELECCIÓN DE PRESIDENCIA**

Cuente los sobres con los votos de la elección de Presidencia.

3 8 4 Trescientos ochenta y cuatro  
(Con número) (Con letra)

**6 / EL DEPÓSITO DE BOLETAS EN LAS URNAS**

Terminó a las: 6:30 p.m.  
(Con número)

**7 / VOTOS DE LA ELECCIÓN DE PRESIDENCIA**

Escriba el total de boletas de la elección de Presidencia, sacadas de la urna.

3 8 4 Trescientos ochenta y cuatro  
(Con número) (Con letra)

**DESTINO: ORIGINAL PARA EL SOBRE DE**

Secretario/a, si trabajas con calma, evitarás errores en el llenado del acta y demás documentación.

Aunque las y los representantes te apresuren, tómate el tiempo necesario.  
**¡No permitas que nadie te presione!**

### 3.2. Situaciones que pueden presentarse durante los actos preparatorios del escrutinio y cómputo

#### a. El sobre-voto está roto, abierto, incompleto o con cinta adhesiva en el exterior

Esta situación puede deberse al manejo del sobre-voto o a que la o el elector decidió cerrarlo de esta forma. De ser el caso, la o el Presidente muestra el sobre a quienes están presentes, y los secretarios/as anotan lo sucedido en el Acta de Mesa de Escrutinio y Cómputo y lo detallan en la Hoja de incidentes (1er. Secretario/a, elección presidencial; 2do. Secretario/a, elecciones locales). La boleta se deposita en la urna, sin desdoblarla.

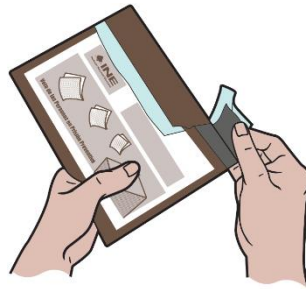

#### b. El sobre-voto está vacío: la o el ciudadano olvidó meter su voto

Si esto sucede, el Presidente/a muestra el sobre a las y los presentes, de manera que se observe que no contiene nada. Los secretarios/as anotan lo sucedido en el Acta de Mesa de Escrutinio y Cómputo y en la Hoja de incidentes (1er. Secretario/a, elección presidencial; 2do. Secretario/a, elecciones locales).



#### c. El sobre-voto contiene más de una boleta de la misma elección

Como no es posible saber por qué hay varias boletas, todas se deben anular, para lo cual, sin desdoblarlas, se marcan con dos líneas diagonales realizadas con tinta.

Estos votos se depositan en la urna, y en el escrutinio y cómputo serán considerados como nulos. Los secretarios/as anotan lo sucedido en el Acta de Mesa de Escrutinio y Cómputo y lo detallan en la Hoja de incidentes (1er. Secretario/a, elección presidencial; 2do. Secretario/a, elecciones locales).



**d. El sobre-voto contiene algún documento diferente a la boleta electoral**

Si esto sucede, el Presidente/a muestra el documento a las y los presentes de manera que se pueda observar que no se trata de la boleta electoral. Posteriormente, los secretarios/as anotan lo sucedido en el Acta de Mesa de Escrutinio y Cómputo y en la Hoja de incidentes (1er. Secretario/a, elección presidencial; 2do. Secretario/a, elecciones locales).

El o los documentos encontrados se guardan en la caja de sobres-voto, que se entrega junto con el paquete electoral.



**e. El sobre-voto contiene más de una boleta de diferentes tipos de elección**

Como es posible identificar los diferentes tipos de elección por el color de las boletas, éstas se depositarán en su urna correspondiente.



### IMPORTANTE

Debes tener cuidado al momento de realizar el escrutinio y cómputo para evitar clasificar como válidos los votos marcados con la doble diagonal. Además, los sobres-voto abiertos serán depositados en las bolsas de sobrantes para su posterior destrucción.

## 4. Clasificación y conteo de los votos

Te presentamos algunos ejemplos para que los tengas en cuenta al clasificar los votos:

**NOTA PARA QUIEN ELABORA EL DOCUMENTO: INCLUIR DEBAJO DE CADA CATEGORÍA IMÁGENES DE EJEMPLOS DE VOTOS UTILIZANDO LA BOLETA DE LA ELECCIÓN MÁS ALTA EN LA ENTIDAD.**

**Votos para cada partido político:** Cuando la o el elector marcó en la boleta solamente un recuadro con el emblema de un partido político.

**NOTA PARA QUIEN ELABORA EL DOCUMENTO: INCLUIR UN EJEMPLO DE VOTO PARA CADA PARTIDO POLÍTICO.**

**Votos para coalición:** Cuando la o el elector marcó en la boleta dos o más recuadros, siempre y cuando exista coalición entre los partidos, es decir, cuando aparezca el mismo nombre de la o el candidato en dos o más recuadros.

**NOTA PARA QUIEN ELABORA EL DOCUMENTO: INCLUIR UN EJEMPLO DE VOTO PARA CADA COALICIÓN EN LA ENTIDAD.**

**Votos para candidatura independiente:** Cuando la o el elector marcó en la boleta sólo un recuadro con el nombre de la o el candidato independiente. En la boleta aparecerá el nombre completo del candidato/a.

**Votos para candidaturas no registradas:** Cuando en el recuadro correspondiente a candidaturas no registradas la o el elector escribió algún nombre con al menos un apellido o un sobrenombre.

**Votos nulos:** Cuando la o el elector marcó en la boleta dos o más recuadros de partidos que no forman una coalición o candidatura común, marcó toda la boleta o depositó la boleta en blanco, es decir, cuando no se puede determinar a favor de quién emitió su voto.

**NOTA PARA QUIEN ELABORA EL DOCUMENTO: INCLUIR EJEMPLOS DE VOTOS PARA CANDIDATURAS COMUNES:**

- **VOTOS CON EMBLEMAS SEPARADOS**
- **VOTOS CON UN SOLO EMBLEMA**

**EN CADA ENTIDAD SE DEBERÁ INCLUIR LA OPCIÓN QUE APLIQUE.**

**NOTA PARA QUIEN ELABORA EL DOCUMENTO: INCLUIR EJEMPLOS DE VOTOS PARA CANDIDATURAS COMUNES CON UN SOLO EMBLEMA.**

#### 4.1. Actividades para el conteo de los votos

El escrutinio y cómputo de los votos para conocer los resultados de la votación de las Personas en Prisión Preventiva comenzará a partir de las 6:00 p.m.

El conteo de votos de la Presidencia y las elecciones locales se realizará de manera simultánea formando dos equipos de trabajo:



**1er. Secretario/a**  
**1er. Escrutador/a**

Realizan la clasificación y el conteo de los votos de la elección presidencial.

**2do. Secretario/a**  
**2do. Escrutador/a**  
**3er. Escrutador/a**

Realizan la clasificación y el conteo de los votos de la **elección de gubernatura, diputaciones locales, ayuntamientos y presidencias de comunidad y/o juntas municipales.**

Para el conteo y clasificación de votos se realizan las siguientes actividades:

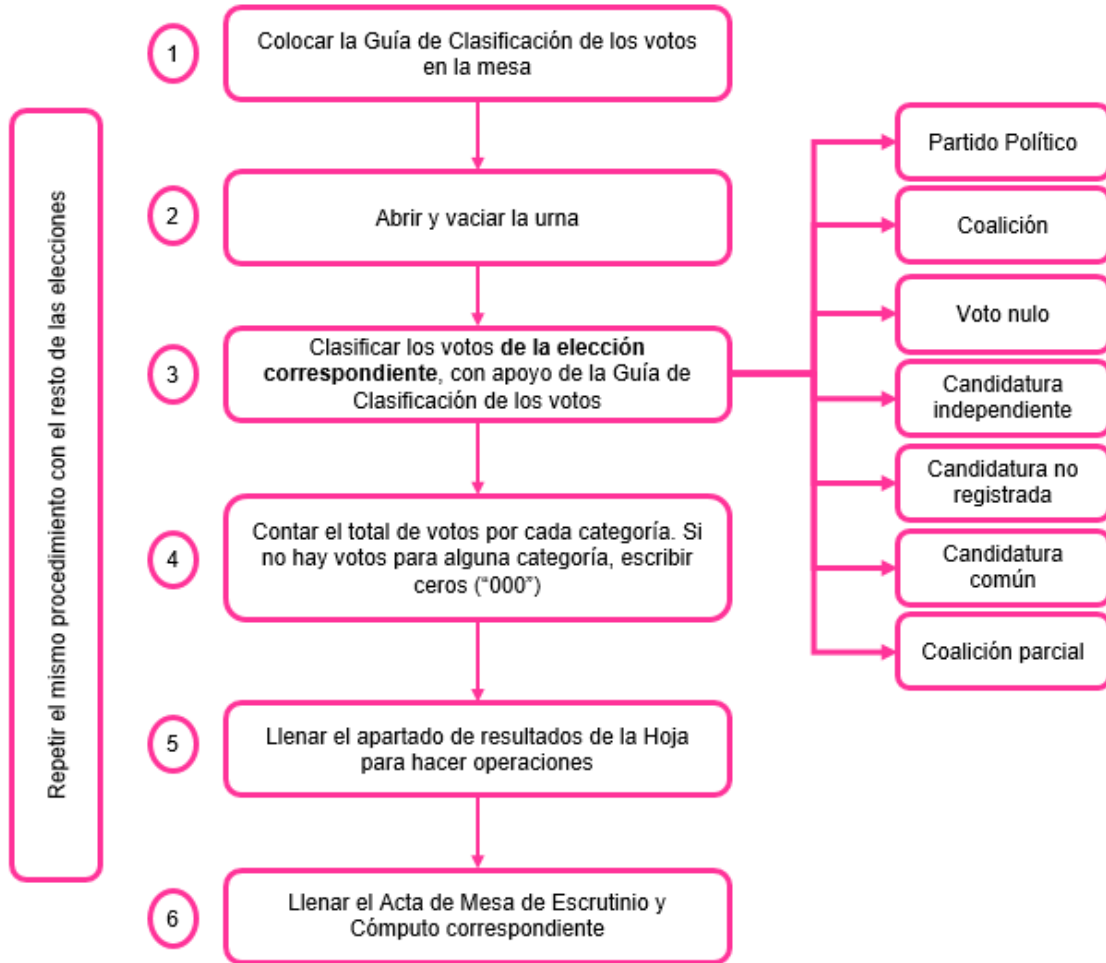

Únicamente las y los funcionarios deciden si los votos son nulos. Cuando se tengan criterios diferentes, la decisión final la toma el Presidente/a como máxima autoridad en la MEC del VPPP.

Los pasos a seguir son:

| ELECCIONES FEDERALES   | ELECCIONES LOCALES   |
|--|--|
| Para la elección de la o el titular de la Presidencia de la República: | Para la elección de <b>gubernatura o jefatura de gobierno:</b> |
| <b>Paso 1</b>  |  |

**Presidente/a:**

Coloca la guía de apoyo para la clasificación de votos correspondiente sobre la mesa.



**Paso 2**

**1er. Escrutador/a:**

Saca las boletas de la urna y, con ayuda de la guía de apoyo para la clasificación de votos, identifica cuáles son:

- Votos para partido político
- Votos para coalición
- Votos para candidatura no registrada
- Votos nulos

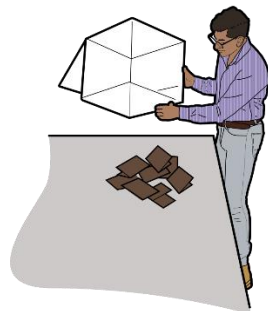

**Paso 2**

**2do. Escrutador y 3er. Escrutador/a:**

Sacan las boletas de la urna correspondiente y, con ayuda de la guía de apoyo para la clasificación de votos, identifican cuáles son:

- Votos para partido político
- Votos para coalición
- Votos para candidatura independiente
- Votos para candidatura común
- Votos para candidatura no registrada
- Votos nulos

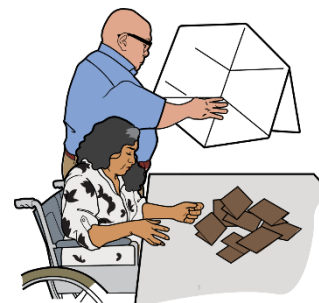

**Paso 3**

**1er. Secretario/a:**

Con ayuda de los demás funcionarios/as de la MEC del VPPP, llena la Hoja para hacer

**Paso 3**

**2do. Secretario/a:**

Con ayuda de los demás funcionarios/as de la MEC del VPPP, llena la Hoja para

las operaciones de escrutinio y cómputo de la elección correspondiente a Nivel Federal con la información proporcionada.

Si un partido político, coalición o candidatura no registrada no recibe votos o no se presentan votos nulos, se escribe "000" (ceros).

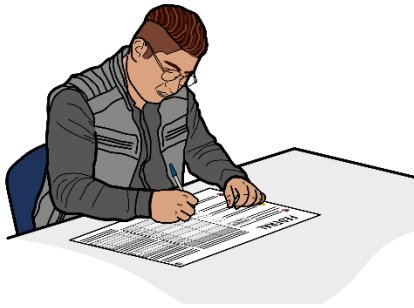

hacer las operaciones de escrutinio y cómputo de la elección correspondiente (colocar elecciones locales) con la información proporcionada.

Si un partido político, coalición, candidatura independiente o candidatura no registrada no recibe votos o no se presentan votos nulos, se escribe "000" (ceros).

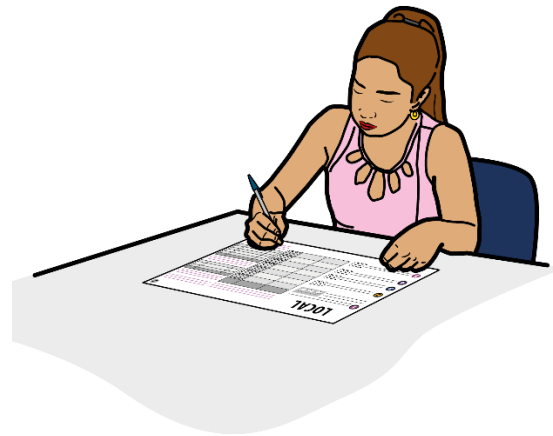

El escrutinio y cómputo de las elecciones locales en nombre de la entidad se debe realizar en el siguiente orden:

- Gubernatura o jefatura de gobierno
- Diputaciones locales
- Ayuntamientos

#### 4.2. Aspectos importantes para considerar durante la clasificación y el conteo de los votos

Es fundamental recordar lo siguiente:

- Las y los representantes de partido político o de candidatura independiente y las y los observadores electorales pueden estar presentes en estas actividades, sin intervenir.
- La validación de un voto, ya sea válido o nulo, es responsabilidad de la o el Presidente de la MEC del VPPP.
- En caso de que se encuentren dos o más boletas del mismo tipo de elección en un sobre-voto, se considerarán nulas y se deberán marcar con dos líneas diagonales en la parte posterior, sin desdoblarlas. Es importante tener esto en cuenta durante la clasificación de votos para evitar que se confundan con votos válidos.



Para la clasificación y el conteo de los votos considera los siguiente:



- La guía de clasificación contiene un ejemplo de voto para cada partido político, coalición, candidato/a independiente, candidato/a no registrado/a y voto nulo.
- Si un partido político, coalición, candidato/a no registrado/a o candidatura independiente no recibió ningún voto, se escribe “000” (ceros) en el apartado de resultados.
- También, si no hay votos nulos, se escribe “000” (ceros) en el espacio correspondiente.

Para el llenado de la Hoja para hacer las operaciones de escrutinio y cómputo toma en cuenta lo siguiente:

- Se llena con **lápiz**.
- Es una guía que indica paso a paso las actividades a realizar durante la clasificación y el conteo de los votos.
- Sin la Hoja para hacer las operaciones de escrutinio y cómputo no se podrá llenar el acta.
- En la portada se anotan los datos de identificación de la MEC del VPPP (entidad y número de mesa).
- La o el Secretario lee en voz alta las instrucciones de la hoja para hacer las operaciones y el resto de las y los funcionarios apoyan dando respuesta a lo solicitado.



Revisa con cuidado el ejemplo de la Hoja para hacer las operaciones de escrutinio y cómputo que se presenta a continuación, lee cada uno de los apartados para que conozcas cómo llenarlo.



PROCESO ELECTORAL FEDERAL 2023-2024

**HOJA PARA HACER LAS OPERACIONES DE ESCRUTINIO Y CÓMPUTO**

**ELECCIÓN DE PRESIDENCIA**

Esta hoja debe ser llenada con lápiz por la o el secretario de mesa de escrutinio y cómputo.

**1 / DATOS DE IDENTIFICACIÓN DE LA MESA DE ESCRUTINIO Y CÓMPUTO**

Anote los datos del número de mesa.

ENTIDAD: Ciudad de México  
 DISTRITO: 05  
 MUNICIPIO O ALCALDÍA: Tlalpan  
 NÚMERO DE MESA: 01

**PRESIDENCIA**

Copie los datos de esta columna en el Acta de mesa de escrutinio y cómputo de la elección de Presidencia.

**2 / INSTALACIÓN DE MESA DE ESCRUTINIO Y CÓMPUTO**

Anote los siguientes datos en el apartado 2 del Acta de la jornada y de mesa de escrutinio y cómputo de la elección de Presidencia:

- ♦ Lugar, calle, número, colonia y localidad.
- ♦ Hora en que empezó su instalación.

**3 / ARMADO DE LAS URNAS**

Seleccione en el apartado 3 del Acta de la jornada y de mesa de escrutinio y cómputo de la elección de Presidencia, la opción correspondiente al armado de las urnas.

**4 / PERSONAS CON VOTO EN PRISIÓN PREVENTIVA QUE VOTARON**

Cuente dos veces en la Lista Nominal del Electorado en Prisión Preventiva a las personas que tienen la marca "Votó".

En caso de que los dos conteos sean iguales escriba el resultado:

En caso de que NO sean iguales vuelva a contar hasta que tenga la cantidad correcta.

"Votó"

3 8 4  
A

Copie en el apartado 4 del Acta.

**5 / SOBRES CON LOS VOTOS DE LA ELECCIÓN DE PRESIDENCIA**

Cuente el total de sobres de la elección de Presidencia y anótelo en el recuadro con la letra B.

3 8 4  
B

Copie en el apartado 5 del Acta.

**6 / DEPÓSITO DE BOLETAS EN LA URNA DE LA ELECCIÓN DE PRESIDENCIA**

Señale la hora en que terminó el depósito de las boletas en la urna.

6 : 30  
(Con número)

Copie la hora en el apartado 6 del Acta.

**7 / VOTOS DE LA ELECCIÓN DE PRESIDENCIA**

Abra la urna, cuente los votos de Presidencia que se sacaron de ella y escriba el resultado en el recuadro C.

3 8 4  
C

Copie en el apartado 7 del Acta.



## 8 RESULTADOS DE LA VOTACIÓN DE LA ELECCIÓN DE PRESIDENCIA

Anote las cantidades de la **Guía de apoyo para la clasificación de los votos** y de los **Clasificadores de los votos** en la **columna 1**. Espere a que se extraigan los votos de las urnas de las demás elecciones y, en caso de encontrar de Presidencia, **anótelos** en la **columna 2** y **sume** el total de votos en la **columna 3**. Si **NO** encuentra votos de Presidencia en otras urnas, **cancelé** con dos líneas diagonales las **columnas 2 y 3**.

| CUADRO DE RESULTADOS DE PRESIDENCIA             |   |  |  |
|---|---|--|--|
|   | COLUMNA 1<br>Votos sacados de la urna de Presidencia<br><i>Escriba con número</i> | COLUMNA 2<br>Votos encontrados en otras urnas<br><i>Escriba con número</i> | COLUMNA 3<br>Total de votos<br><i>Escriba con número</i> |
| Partido   |   |  |  |
|   | 0 4 4   | 0 0 0  | 0 4 4  |
|   | 0 4 5   | 0 0 0  | 0 4 5  |
|   | 0 4 5   | 0 0 0  | 0 4 5  |
|   | 0 4 4   | 0 0 0  | 0 4 4  |
|   | 0 4 5   | 0 0 0  | 0 4 5  |
|   | 0 4 5   | 0 0 0  | 0 4 5  |
| morena  | 0 4 4   | 0 0 0  | 0 4 4  |
| Votos para candidatura independiente:           |   |  |  |
| CI  | 0 4 4   | 0 0 0  | 0 4 4  |
| Votos para los partidos políticos en coalición: |   |  |  |
| 1 2 3   | 0 0 3   | 0 0 0  | 0 0 3  |
| 1 2   | 0 0 2   | 0 0 0  | 0 0 2  |
| 1 3   | 0 0 0   | 0 0 0  | 0 0 0  |
| 2 3   | 0 0 0   | 0 0 0  | 0 0 0  |
| Votos para candidaturas NO registradas:         |   |  |  |
| 4 5 6   | 0 0 2   | 0 0 0  | 0 0 2  |
| 4 5   | 0 0 3   | 0 0 0  | 0 0 3  |
| 4 6   | 0 0 0   | 0 0 0  | 0 0 0  |
| 5 6   | 0 0 0   | 0 0 0  | 0 0 0  |
| Votos nulos:                                    |   |  |  |
| VOTOS NULOS                                     | 0 1 2   | 0 0 0  | 0 1 2  |
| <b>TOTAL</b>                                    | <b>3 8 4</b>  | <b>0 0 0</b>   | <b>3 8 4</b>   |

*Annotations:*  
 - Votos para cada partido político: (rows 1-7)  
 - Votos para candidatura independiente: (row 8)  
 - Votos para los partidos políticos en coalición: (rows 9-12)  
 - Votos para candidaturas NO registradas: (rows 13-15)  
 - Votos nulos: (row 16)  
 - Sume todos los votos encontrados y anote el resultado: (row 17)

*Instructions:*  
 - Copie las cantidades de la columna 3 en el apartado 8 del Acta. En caso de que se cancelen las columnas 2 y 3 anote las cantidades de la columna 1.  
 - Firma del Presidente/a de mesa de escrutinio y cómputo: [Signature]  
 - Firma del Secretario/a de mesa de escrutinio y cómputo: [Signature]

## 9 COMPARATIVO DEL TOTAL DE PERSONAS QUE VOTARON Y EL TOTAL DE SOBRES CON VOTOS DE LA ELECCIÓN DE PRESIDENCIA

¿Es igual el número total de personas del apartado **A** con el total de sobres votos con votos de la elección de Presidencia del apartado **B**?

SI  
 NO  
 (Marque con "X")

## 10 COMPARATIVO DE LOS VOTOS DE LA ELECCIÓN DE PRESIDENCIA Y EL TOTAL DE RESULTADOS DE LA VOTACIÓN

¿Son iguales las cantidades anotadas en el recuadro **C** y el **TOTAL** de la votación del apartado **8**?

SI  
 NO  
 (Marque con "X")

AL CONCLUIR EL LLENADO DE LA HOJA DE OPERACIONES, INICIE EL LLENADO DEL ACTA DE MESA DE ESCRUTINIO Y CÓMPUTO DE LA ELECCIÓN DE PRESIDENCIA SIGUIENDO LAS INDICACIONES DE ESTE DOCUMENTO.

DESTINO: GUARDE ESTA HOJA EN EL SOBRE PARA EL EXPEDIENTE DE MESA DE ESCRUTINIO DE LA ELECCIÓN DE PRESIDENCIA.

**PRESIDENCIA**

Copie los datos de esta columna en el Acta de mesa de escrutinio y cómputo de la elección de Presidencia.

Anote esta respuesta en el apartado 9 del acta.

Anote esta respuesta en el apartado 10 del acta.



## 5. Llenado del Acta de Mesa de Escrutinio y Cómputo del VPPP

Una vez que se terminó de llenar la Hoja para hacer las operaciones de escrutinio y cómputo, se copian los resultados en el AEC del VPPP que corresponda. No olvides llenar el acta con tinta azul.

Los secretarios/as de la MEC deberán llenar las AEC del VPPP de cada elección de acuerdo con el siguiente orden:

|   |   |
|---|---|
| La o el <b>1er. Secretario</b> llena las AEC correspondientes a la elección de: | La o el <b>2do. Secretario</b> llena las AEC correspondientes a la elección de: |
| <ul style="list-style-type: none"> <li>• Presidencia</li> </ul>                 | <ul style="list-style-type: none"> <li>•</li> <li>•</li> <li>•</li> </ul>       |

**NOTA PARA QUIEN ELABORA EL DOCUMENTO: INCLUIR EJEMPLOS SEGÚN LA ENTIDAD QUE CORRESPONDA, ASÍ COMO DIRECCIONES DE LA MISMA ENTIDAD.**

Las instrucciones que deben seguir las o los secretarios para el llenado de las AEC del VPPP son:

**Paso 1**  
**Secretario/a:** En el apartado número 1 escribe los datos de identificación de la Mesa de Escrutinio y Cómputo.

- **Acta de Mesa de Escrutinio y Cómputo**

**1/ DATOS DE IDENTIFICACIÓN DE LA MESA DE ESCRUTINIO Y CÓMPUTO**

Copie y anote la información de la mesa.

Entidad Federativa: Ciudad de México

Distrito Electoral Federal: 05

| NÚMERO DE MESA |   |   |
|----------------|---|---|
| 0              | 0 | 1 |

**Paso 2**  
**Secretario/a:** En el número 2 escribe los datos de instalación de la MEC (la dirección se encuentra en tu nombramiento) y agrega la hora y fecha en que inicia la instalación.

- **Acta de Mesa de Escrutinio y Cómputo**

**2** **INSTALACIÓN DE MESA DE ESCRUTINIO Y CÓMPUTO**

La mesa de escrutinio y cómputo se instaló en:  
 Diligencias núm. 70, col. San Pedro Mártir,  
(Escribe lugar, calle, número, colonia o localidad)  
 Tlalpan, C.P. 14650, Ciudad de México

---

y su instalación empezó a las: 5:15 p.m. del día 2 de junio de 2024.  
(Con número)

**Paso 3**  
**Secretario/a:** En el apartado 3 marca con una “X” si se comprobó que las urnas se encontraban vacías y si las urnas fueron colocadas a la vista de todas las personas.

- Acta de Mesa de Escrutinio y Cómputo

**3** **ARMADO DE LAS URNAS**

Cuando las urnas fueron armadas ante las y los funcionarios y representaciones partidistas y de candidatura independiente presentes:

¿Comprobó que las urnas estaba vacía?  **NO**  
(Marque con una "X")

¿Las urnas se colocaron a la vista de todos?  **NO**  
(Marque con una "X")

**Paso 4**  
**Secretario/a:** En el número 4 escribe con número y letra el total de personas que están incluidas en la LNEPPEC con la palabra “VOTÓ” (se copia del apartado número 4 de la Hoja para hacer las operaciones de escrutinio y cómputo).

- Hoja para hacer las operaciones de escrutinio y cómputo
- Acta de Mesa de Escrutinio y Cómputo

**4** **PERSONAS CON VOTO EN PRISIÓN PREVENTIVA QUE VOTARON**

• Cuente dos veces en la Lista Nominal del Electorado en Prisión Preventiva a las personas que tienen la marca “VOTO”.  
 En caso de que los dos conteos sean iguales escriba el resultado:  
 En caso de que NO sean iguales vuelva a contar hasta que tenga la cantidad correcta.

3 8 4  
(Con número)

Trescientos ochenta y cuatro  
(Con letra)

**Paso 5**  
**Secretario/a:** En el apartado 5 escribe con número y letra el total de sobres con votos de la elección correspondiente (se copia del apartado número 5 de la Hoja para hacer las operaciones de escrutinio y cómputo).

- Hoja para hacer las operaciones de escrutinio y cómputo
- Acta de Mesa de Escrutinio y Cómputo

**5** **SOBRES CON LOS VOTOS DE LA ELECCIÓN DE GUBERNATURA**

a. Cuente el total de sobres de la elección de Gubernatura y anótelos en el recuadro con la letra **B**.

3 8 4  
(Con número)

Trescientos ochenta y cuatro  
(Con letra)

**Paso 6**  
**Secretario/a:** En el número 6 escribe la hora en la que concluyó el depósito de boletas en las urnas (se copia del apartado número 6 de la Hoja para hacer las operaciones de escrutinio y cómputo).

- Hoja para hacer las operaciones de escrutinio y cómputo
- Acta de Mesa de Escrutinio y Cómputo

**6** DEPÓSITO DE BOLETAS EN LA URNA DE LA ELECCIÓN DE PRESIDENCIA

Señale la hora en que terminó el depósito de las boletas en la urna.



Copie hora y apunte

**6** EL DEPÓSITO DE BOLETAS EN LAS URNAS

Terminó a las: 6,30 p.m.  
(Con número)

**Paso 7**  
**Secretario/a:**

En el apartado número 7 del Acta de Mesa de Escrutinio y Cómputo debes registrar el total de boletas de la elección correspondiente extraídas de la urna, indicando tanto en número como en letra dicha cantidad (la cual se copiará del apartado 7 de la hoja para hacer las operaciones).

- Hoja para hacer las operaciones de escrutinio y cómputo

- Acta de Mesa de Escrutinio y Cómputo

**7** VOTOS DE LA ELECCIÓN DE PRESIDENCIA

Abra la urna, cuente los votos de Presidencia que se sacaron de ella y escriba el resultado en el recuadro 7.



Copie en el apartado del Acta

**7** VOTOS DE LA ELECCIÓN DE PRESIDENCIA

Escriba el total de boletas de la elección de Presidencia, sacadas de la urna.

3 8 4  
(Con número)

Trescientos ochenta y cuatro  
(Con letra)

**Paso 8**  
**Secretario/a:**

En el apartado número 8 deberás transcribir los resultados anotados en la hoja de operaciones al Acta de Mesa de Escrutinio y Cómputo.

- Hoja para hacer las operaciones de escrutinio y cómputo

- Acta de Mesa de Escrutinio y Cómputo

**8** RESULTADOS DE LA VOTACIÓN DE LA ELECCIÓN DE PRESIDENCIA

Añote las cantidades de la Guía de apoyo para la clasificación de los votos y de los Clasificadores de los votos en la columna 1. Espere a que se extraigan los votos de las urnas de las demás elecciones y, en caso de encontrar de Presidencia, anótelos en la columna 2 y suma el total de votos en la columna 3. Si NO encuentra votos de Presidencia en otros urnas, cancela con dos líneas diagonales las columnas 2 y 3.

|   | Columna 1    | Columna 2    | Columna 3    |
|---|--------------|--------------|--------------|
| Votos para cada partido político  | 0 4 4        | 0 0 0        | 0 4 4        |
| Votos para cada partido político independiente  | 0 4 5        | 0 0 0        | 0 4 5        |
| Votos para los partidos políticos en coalición de las coaliciones de los candidatos que hubieran obtenido votos | 0 4 5        | 0 0 0        | 0 4 5        |
| Votos para candidatura independiente  | 0 4 4        | 0 0 0        | 0 4 4        |
| Votos para candidatura no registrada  | 0 4 5        | 0 0 0        | 0 4 5        |
| Votos nulos   | 0 4 4        | 0 0 0        | 0 4 4        |
| <b>TOTAL</b>  | <b>3 8 4</b> | <b>0 0 0</b> | <b>3 8 4</b> |

**9** COMPARATIVO DEL TOTAL DE PERSONAS QUE VOTARON Y EL TOTAL DE SOBRES CON VOTOS DE LA ELECCIÓN DE PRESIDENCIA

¿Es igual el número total de personas del apartado 7 con el total de sobres votos con votos de la elección de Presidencia del apartado 7?

Sí  No

**10** COMPARATIVO DE LOS VOTOS DE LA ELECCIÓN DE PRESIDENCIA Y EL TOTAL DE RESULTADOS DE LA VOTACIÓN

¿Son iguales las cantidades anotadas en el recuadro 7 y el TOTAL de la votación del apartado 8?

Sí  No

**8** RESULTADOS DE LA VOTACIÓN DE LA ELECCIÓN DE PRESIDENCIA

Escriba los votos para cada partido político, candidatura independiente, coalición, candidaturas no registradas y votos nulos, sumelos y escriba el resultado en TOTAL.

| PARTIDO COALICIÓN O CANDIDATURA    | RESULTADOS DE LA VOTACIÓN DE LA ELECCIÓN DE PRESIDENCIA (Con letra) | (Con número) |
|------------------------------------|---|--------------|
|                                    | Cuarenta y cuatro   | 0 4 4        |
|                                    | Cuarenta y cinco  | 0 4 5        |
|                                    | Cuarenta y cinco  | 0 4 5        |
|                                    | Cuarenta y cuatro   | 0 4 4        |
|                                    | Cuarenta y cinco  | 0 4 5        |
|                                    | Cuarenta y cinco  | 0 4 5        |
|                                    | Cuarenta y cuatro   | 0 4 4        |
|                                    | Cuarenta y cuatro   | 0 4 4        |
| <b>Coalición</b>                   | <b>Tres</b>   | <b>0 0 3</b> |
| <b>Coalición</b>                   | <b>Dos</b>  | <b>0 0 2</b> |
| <b>Coalición</b>                   | <b>Cero</b>   | <b>0 0 0</b> |
| <b>Coalición</b>                   | <b>Cero</b>   | <b>0 0 0</b> |
| <b>Coalición</b>                   | <b>Dos</b>  | <b>0 0 2</b> |
| <b>Coalición</b>                   | <b>Tres</b>   | <b>0 0 3</b> |
| <b>Coalición</b>                   | <b>Cero</b>   | <b>0 0 0</b> |
| <b>Coalición</b>                   | <b>Cero</b>   | <b>0 0 0</b> |
| <b>CANDIDATURAS NO REGISTRADAS</b> | <b>Seis</b>   | <b>0 0 6</b> |
| <b>VOTOS NULOS</b>                 | <b>Doce</b>   | <b>0 1 2</b> |
| <b>TOTAL</b>                       | <b>Trescientos ochenta y cuatro</b>                                 | <b>3 8 4</b> |



**Recuerda**

Cuando no se hayan emitido votos para algún partido político, coalición, candidatura común, candidatura independiente o candidatura no registrada, se debe anotar “000” (ceros) con número y letra en los espacios que correspondan en el Acta de Mesa de Escrutinio y Cómputo. **Todos los espacios deben ser llenados.**

**Paso 9**  
**Secretario/a:**

En el apartado 9 del Acta de Mesa de Escrutinio y Cómputo debes copiar el contenido del apartado 9 de la hoja para hacer las operaciones, indicando con una “X” la opción correspondiente.

- Hoja para hacer las operaciones de escrutinio y cómputo
- Acta de Mesa de Escrutinio y Cómputo

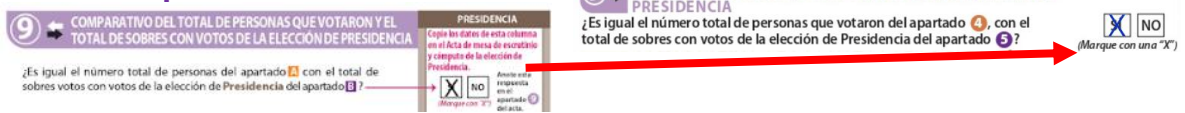

**Paso 10**  
**Secretario/a:**

En el apartado 10 del Acta de Mesa de Escrutinio y Cómputo debes copiar el contenido del apartado 10 de la hoja para hacer las operaciones, indicando con una “X” la opción correspondiente.

- Hoja para hacer las operaciones de escrutinio y cómputo
- Acta de Mesa de Escrutinio y Cómputo

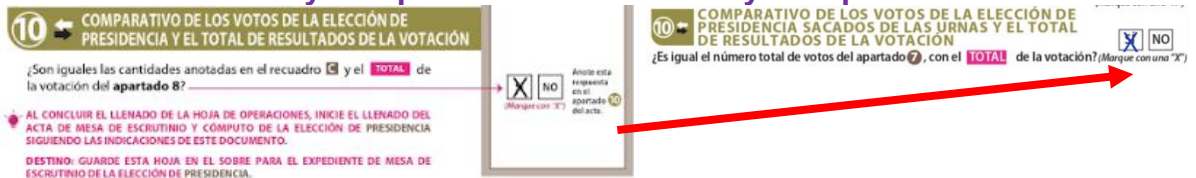

**Paso 11**  
**Secretario/a:**

En el apartado 11 indica si se presentaron incidentes marcando SÍ o NO. En caso afirmativo, describe brevemente y detalla lo acontecido en la Hoja de incidentes correspondiente.

- Acta de Mesa de Escrutinio y Cómputo

**11** ¿SE PRESENTARON INCIDENTES?  SI  NO (Marque con una "X")

Si se presentaron incidentes descríbalos brevemente:  
Se encontró un sobre-voto roto, el folio es 24-155.

en su caso, se escribieron en 1 hoja(s) de incidentes, misma(s) que se anexa(n) a la presente acta.

**Paso 12**  
**Secretario/a:**

Indica en el apartado 12 la cantidad de escritos presentados por cada partido político o candidato/a independiente. En caso de no haber presentado ningún escrito, escribir "0" (cero).

• **Acta de Mesa de Escrutinio y Cómputo**

**12** **ESCRITOS DE PROTESTA O INCIDENTES**

En su caso, **escriba** el número de escritos de protesta o incidentes en el recuadro del partido político o candidatura independiente que los presentó y métalos en el sobre de expediente correspondiente.

0 0 0 0 0 0 0 0

**Paso 13**  
**Secretario/a:**

En el número 13 escribe los nombres de las y los funcionarios de MEC del VPPP, firma y solicita a cada uno/a que firme junto a su nombre.

• **Acta de Mesa de Escrutinio y Cómputo**

**13** **MESA DE ESCRUTINIO Y CÓMPUTO**

**Escriba** los nombres de las y los funcionarios de mesa de escrutinio y cómputo y asegúrese que firmen en su totalidad.

| CARGO             | NOMBRES             | FIRMAS  |
|-------------------|---------------------|---|
| PRESIDENTE/A      | Fernanda Actas      |  |
| 1er. SECRETARIO/A | Xicotencatl Boletas |  |
| 2do. SECRETARIO/A |                     |   |
| 1er. ESCRUTADOR/A | Gabriel Legal       |  |
| 2do. ESCRUTADOR/A | Celia Escrutinio    |  |
| 3er. ESCRUTADOR/A |                     |   |

**Paso 14**  
**Secretario/a:**

En el número 14 escribe los nombres de las y los representantes de partido político y, en su caso, de candidatura independiente y solicita que firmen; marca con una "X" si es la o el propietario (P) o suplente (S). Pueden firmar bajo protesta señalando los motivos; en este caso, marca una "X" en la columna "Firmó bajo protesta" junto a la firma de la o el representante y anota los motivos al final del apartado.

• **Acta de Mesa de Escrutinio y Cómputo**

**14** **REPRESENTACIONES PARTIDISTAS Y DE CANDIDATURA INDEPENDIENTE**

**Escriba** los nombres de las representaciones partidistas y de candidatura independiente presentes, marque con "X" si es la o el propietario (P) o suplente (S) y asegúrese que firmen en su totalidad.

| PARTIDO O CANDIDATURA   | NOMBRE COMPLETO     | Marque con "X" |   | FIRMA   | Marque con "X"       |         |
|---|---------------------|----------------|---|---|----------------------|---------|
|   |                     | P              | S |   | SIFIRMO BAJOPROTESTA | MOTIVOS |
|  | Monserrat Equidad   | X              |   |  |                      |         |
|  | Carlos Observadores | X              |   |  |                      |         |
|  | Ruth Federal        |                | X |  |                      |         |
|  | Benjamín Cómputos   | X              |   |  |                      |         |
|  | Gladis Secciones    |                | X |  |                      |         |
|  | Esteban Instituto   | X              |   |  |                      |         |
| <b>morena</b>   | María Jornada       | X              |   |  |                      |         |
| <b>CI</b>   | Francisco Casillas  | X              |   |  |                      |         |



### IMPORTANTE

Si no hay representantes en la MEC del VPPP, la o el representante general de partido político o de candidatura independiente puede entregar el escrito de protesta.



**Paso 15** || Sigue las indicaciones del apartado 15 del acta.  
**Secretario/a:**

- **Acta de Mesa de Escrutinio y Cómputo**

**15** UNA VEZ LLENADA Y FIRMADA EL ACTA:

1. **Guarde el original** en el sobre de expediente de mesa de escrutinio y cómputo de la elección de Presidencia;
2. **Guarde la primera copia** en la bolsa que va por fuera del paquete electoral;
3. **Entregue copia legible** a las representaciones partidistas y de candidatura independiente presentes, según el orden de registro.

En caso de que alguien de las representaciones partidistas o de candidatura independiente solicite tomar una fotografía del original del acta, **usted debe permitirselo.**



### IMPORTANTE

Asegúrate de no cometer errores al llenar el acta; de presentarse, pueden causar reclamos (impugnaciones) por parte de los partidos políticos y/o candidatos/as independientes y dar como resultado la anulación de los votos de la MEC del VPPP.

En los siguientes ejemplos se muestran las actas llenadas; observa la información que hay en ellas.

## Acta de Mesa de Escrutinio y Cómputo (Presidencia)

**PROCESO ELECTORAL FEDERAL 2023-2024**

**VOTO DE LAS PERSONAS EN PRISIÓN PREVENTIVA ACTA DE MESA DE ESCRUTINIO Y CÓMPUTO DE LA ELECCIÓN DE PRESIDENCIA**

SE LEVANTA LA PRESENTE ACTA CON FUNDAMENTO EN LOS ARTÍCULOS 40, PÁRRAFO 2; 44, PÁRRAFO 1, INCISO A); 47, PÁRRAFO 1; 253, PÁRRAFO 1; 261; 273 PÁRRAFO 1; 275, 282; Y 287 AL 296 DE LA LEY GENERAL DE INSTITUCIONES Y PROCEDIMIENTOS ELECTORALES EN EL ARTÍCULO 150 PÁRRAFO 1 INCISO A); DEL REGLAMENTO DE ELECCIONES Y EN EL ACUERDO 602 DEL CONSEJO GENERAL DEL INSTITUTO NACIONAL ELECTORAL POR EL QUE SE APRUEBA EL MODELO DE OPERACIÓN DEL VOTO DE LAS PERSONAS EN PRISIÓN PREVENTIVA Y LOS DOCUMENTOS ELECTORALES DEL PROCESO ELECTORAL CONCURRENTES 2023-2024, APROBADO EN SU SESIÓN EXTRAORDINARIA DEL 3 DE NOVIEMBRE DE 2023.

Utilice un bolígrafo de tinta azul para el llenado del acta, asegúrese que todas las copias sean legibles y atienda las recomendaciones.

**1. DATOS DE IDENTIFICACIÓN DE LA MESA DE ESCRUTINIO Y CÓMPUTO**  
Copie y anote la información de la mesa.  
Entidad Federativa: Ciudad de México  
Distrito Electoral Federal: 05

**2. INSTALACIÓN DE MESA DE ESCRUTINIO Y CÓMPUTO**  
La mesa de escrutinio y cómputo se instaló en:  
Diligencias núm. 70, col. San Pedro Mártir,  
Tlalpan, C.P. 14650, Ciudad de México

Y su instalación empezó a las: 5:15 p.m. del día 2 de junio de 2024.

**3. ARMADO DE LAS URNAS**  
Cuando las urnas fueron armadas ante las y los funcionarios y representaciones partidistas y de candidatura independiente presentes:  
¿Comprobó que las urnas estaban vacías?  SÍ  NO  
¿Las urnas se colocaron a la vista de todos?  SÍ  NO

**4. PERSONAS CON VOTO EN PRISIÓN PREVENTIVA QUE VOTARON**  
Escriba el total de las personas con voto en prisión preventiva, que están incluidos en la lista nominal con la palabra "VOTO":  
3 8 4 Trescientos ochenta y cuatro

**5. SOBRES CON LOS VOTOS DE LA ELECCIÓN DE PRESIDENCIA**  
Cuenta los sobres con los votos de la elección de Presidencia.  
3 8 4 Trescientos ochenta y cuatro

**6. EL DEPÓSITO DE BOLETAS EN LAS URNAS**  
Terminó a las: 6:30 p.m.

**7. VOTOS DE LA ELECCIÓN DE PRESIDENCIA**  
Escriba el total de boletas de la elección de Presidencia, sacadas de la urna.  
3 8 4 Trescientos ochenta y cuatro

**8. RESULTADOS DE LA VOTACIÓN DE LA ELECCIÓN DE PRESIDENCIA**  
Escriba los votos para cada partido político, candidatura independiente, coalición, candidaturas no registradas y votos nulos, sumelos y escriba el resultado en TOTAL.

| PARTIDO POLÍTICO O CANDIDATURA | RESULTADOS DE LA VOTACIÓN DE LA ELECCIÓN DE PRESIDENCIA (Con número) | Con número   |
|--------------------------------|--|--------------|
| PAN                            | Cuarenta y cuatro  | 0 4 4        |
| PR                             | Cuarenta y cinco   | 0 4 5        |
| PS                             | Cuarenta y cinco   | 0 4 5        |
| VERDES                         | Cuarenta y cuatro  | 0 4 4        |
| PT                             | Cuarenta y cinco   | 0 4 5        |
| morena                         | Cuarenta y cinco   | 0 4 5        |
| CI                             | Cuarenta y cuatro  | 0 4 4        |
| Coalición                      | Tres   | 0 0 3        |
|                                | Dos  | 0 0 2        |
|                                | Cero   | 0 0 0        |
|                                | Cero   | 0 0 0        |
|                                | Dos  | 0 0 2        |
|                                | Tres   | 0 0 3        |
|                                | Cero   | 0 0 0        |
|                                | Cero   | 0 0 0        |
| CANDIDATURAS NO REGISTRADAS    | Seis   | 0 0 6        |
| VOTOS NULOS                    | Doce   | 0 1 2        |
| <b>TOTAL</b>                   | <b>Trescientos ochenta y cuatro</b>                                  | <b>3 8 4</b> |

**9. COMPARATIVO DEL TOTAL DE PERSONAS QUE VOTARON Y EL TOTAL DE SOBRES CON VOTOS DE LA ELECCIÓN DE PRESIDENCIA**  
¿Es igual el número total de personas que votaron del apartado 4, con el total de sobres con votos de la elección de Presidencia del apartado 5?  SÍ  NO

**10. COMPARATIVO DE LOS VOTOS DE LA ELECCIÓN DE PRESIDENCIA SACADOS DE LAS URNAS Y EL TOTAL DE RESULTADOS DE LA VOTACIÓN**  
¿Es igual el número total de votos del apartado 7, con el TOTAL de la votación?  SÍ  NO

**11. ¿SE PRESENTARON INCIDENTES?**  SÍ  NO (Marque con una "X")

Si se presentaron incidentes descríbalos brevemente:  
Se encontró un sobre-voto roto, el folio es 24-155.

En su caso, se escribieron en 1 hoja(s) de incidentes, misma(s) que se anexa(n) a la presente acta.

**12. ESCRITOS DE PROTESTA O INCIDENTES**  
En su caso, escriba el número de escritos de protesta o incidentes en el recuadro del partido político o candidatura independiente que los presentó y mételes en el sobre de expediente correspondiente.

**13. MESA DE ESCRUTINIO Y CÓMPUTO**  
Escriba los nombres de las y los funcionarios de mesa de escrutinio y cómputo y asegúrese que firmen en su totalidad.

| CARGO            | NOMBRES             | FIRMAS         |
|------------------|---------------------|----------------|
| PRESIDENTE/A     | Fernanda Actas      | <i>[Firma]</i> |
| 1er. SECRETARÍA  | Xicoténcatl Boletas | <i>[Firma]</i> |
| 2do. SECRETARÍA  | Hayde Independencia | <i>[Firma]</i> |
| 1er. ESCRITADORA | Gabriel Legal       | <i>[Firma]</i> |
| 2do. ESCRITADORA | Celia Escrutinio    | <i>[Firma]</i> |
| 3er. ESCRITADORA | Eduardo Votación    | <i>[Firma]</i> |

**14. REPRESENTACIONES PARTIDISTAS Y DE CANDIDATURA INDEPENDIENTE**  
Escriba los nombres de las representaciones partidistas y de candidatura independiente presentes, marque con "X" si es la o el propietario (P) o suplente (S) y asegúrese que firmen en su totalidad.

| PARTIDO O CANDIDATURA | NOMBRE COMPLETO     | Propietario (P) | Suplente (S) | FIRMA          |
|-----------------------|---------------------|-----------------|--------------|----------------|
| PAN                   | Monserrat Equidad   | X               |              | <i>[Firma]</i> |
| PR                    | Carlos Observadores | X               |              | <i>[Firma]</i> |
| PS                    | Ruth Federal        |                 | X            | <i>[Firma]</i> |
| VERDES                | Benjamín Cómputos   | X               |              | <i>[Firma]</i> |
| PT                    | Gladis Secciones    |                 | X            | <i>[Firma]</i> |
| morena                | Esteban Instituto   | X               |              | <i>[Firma]</i> |
| morena                | María Jornada       | X               |              | <i>[Firma]</i> |
| CI                    | Francisco Casillas  | X               |              | <i>[Firma]</i> |

**15. UNA VEZ LLENADA Y FIRMADA EL ACTA:**  
1. Guarde el original en el sobre de expediente de mesa de escrutinio y cómputo de la elección de Presidencia.  
2. Guarde la primera copia en la bolsa que va por fuera del paquete electoral.  
3. Entregue copia legible a las representaciones partidistas y de candidatura independiente presentes, según el orden de registro.  
En caso de que alguna de las representaciones partidistas o de candidatura independiente solicite tomar una fotografía del original del acta, usted debe permitirlo.

**DESTINO: ORIGINAL PARA EL SOBRE DE EXPEDIENTE DE MESA DE ESCRUTINIO Y CÓMPUTO DE LA ELECCIÓN DE PRESIDENCIA**

## Acta de Mesa de Escrutinio y Cómputo (Gobernatura o Jefatura de Gobierno)

**PROCESO ELECTORAL LOCAL 2023-2024**

**VOTO DE LAS PERSONAS EN PRISIÓN PREVENTIVA ACTA DE MESA DE ESCRUTINIO Y CÓMPUTO DE LA ELECCIÓN DE GOBERNATURA**

SE LEVANTA LA PRESENTE ACTA CON FUNDAMENTO EN LOS ARTÍCULOS 42, 44, 86, 87, 253, 261, 273, 275, 282 Y 287 AL 296 DE LA LEY GENERAL DE INSTITUCIONES Y EN EL ACUERDO 602 DEL CONSEJO GENERAL DEL INSTITUTO NACIONAL ELECTORAL POR EL QUE SE APRUEBA EL MODELO DE OPERACIÓN DEL VOTO DE LAS PERSONAS EN PRISIÓN PREVENTIVA Y LOS DOCUMENTOS ELECTORALES DEL PROCESO ELECTORAL CONCURRENTES 2023-2024, APROBADO EN SU SESIÓN EXTRAORDINARIA DEL 3 DE NOVIEMBRE DE 2023.

Utilice un bolígrafo de tinta azul para el llenado del acta, asegúrese que todas las copias sean legibles y atienda las recomendaciones.

**1. DATOS DE IDENTIFICACIÓN DE LA MESA DE ESCRUTINIO Y CÓMPUTO**  
Copie y anote la información de la mesa.  
Entidad Federativa: Ciudad de México  
Distrito Electoral: 05

**2. INSTALACIÓN DE MESA DE ESCRUTINIO Y CÓMPUTO**  
La mesa de escrutinio y cómputo se instaló en:  
Diligencias núm. 70, col. San Pedro Mártir,  
Tlalpan, C.P. 14650, Ciudad de México

Y su instalación empezó a las: 05:15 p.m. del día 2 de junio de 2024.

**3. ARMADO DE LAS URNAS**  
Cuando las urnas fueron armadas ante las y los funcionarios y las representaciones partidistas y de candidatura independiente presentes:  
¿Comprobó que las urnas estaban vacías?  SÍ  NO  
¿Las urnas se colocaron a la vista de todos?  SÍ  NO

**4. PERSONAS CON VOTO EN PRISIÓN PREVENTIVA QUE VOTARON**  
Escriba el total de las personas con voto en prisión preventiva, que están incluidas en la lista nominal con la palabra "VOTO":  
3 8 4 Trescientos ochenta y cuatro

**5. SOBRES CON LOS VOTOS DE LA ELECCIÓN DE GOBERNATURA**  
Cuenta los sobres con los votos de la elección de Gobernatura.  
3 8 4 Trescientos ochenta y cuatro

**6. EL DEPÓSITO DE BOLETAS EN LAS URNAS**  
Terminó a las: 06:30 p.m.

**7. VOTOS DE LA ELECCIÓN DE GOBERNATURA**  
Escriba el total de boletas de la elección de Gobernatura, sacadas de la urna.  
3 8 4 Trescientos ochenta y cuatro

**8. RESULTADOS DE LA VOTACIÓN DE LA ELECCIÓN DE GOBERNATURA**  
Escriba los votos para cada partido político, candidatura independiente, coalición, candidaturas no registradas y votos nulos, sumelos y escriba el resultado en TOTAL.

| PARTIDO POLÍTICO O CANDIDATURA | RESULTADOS DE LA VOTACIÓN DE LA ELECCIÓN DE GOBERNATURA (Con número) | Con número   |
|--------------------------------|--|--------------|
| PAN                            | Cuarenta y cuatro  | 0 4 4        |
| PR                             | Cuarenta y cinco   | 0 4 5        |
| PS                             | Cuarenta y cinco   | 0 4 5        |
| VERDES                         | Cuarenta y cuatro  | 0 4 4        |
| PT                             | Cuarenta y cinco   | 0 4 5        |
| morena                         | Cuarenta y cinco   | 0 4 5        |
| CI                             | Cuarenta y cuatro  | 0 4 4        |
| Coalición                      | Tres   | 0 0 3        |
|                                | Dos  | 0 0 2        |
|                                | Cero   | 0 0 0        |
|                                | Cero   | 0 0 0        |
|                                | Dos  | 0 0 2        |
|                                | Tres   | 0 0 3        |
|                                | Cero   | 0 0 0        |
|                                | Cero   | 0 0 0        |
| CANDIDATURAS NO REGISTRADAS    | Seis   | 0 0 6        |
| VOTOS NULOS                    | Doce   | 0 1 2        |
| <b>TOTAL</b>                   | <b>Trescientos ochenta y cuatro</b>                                  | <b>3 8 4</b> |

**9. COMPARATIVO DEL TOTAL DE PERSONAS QUE VOTARON Y EL TOTAL DE SOBRES CON VOTOS DE LA ELECCIÓN DE GOBERNATURA**  
¿Es igual el número total de personas que votaron del apartado 4, con el total de sobres con votos de la elección de Gobernatura del apartado 5?  SÍ  NO

**10. COMPARATIVO DE LOS VOTOS DE LA ELECCIÓN DE GOBERNATURA SACADOS DE LAS URNAS Y EL TOTAL DE RESULTADOS DE LA VOTACIÓN**  
¿Es igual el número total de votos del apartado 7, con el TOTAL de la votación?  SÍ  NO

**11. ¿SE PRESENTARON INCIDENTES?**  SÍ  NO (Marque con una "X")

Si se presentaron incidentes descríbalos brevemente:  
Se encontró un sobre-voto roto, el folio es 24-155.

En su caso, se escribieron en 1 hoja(s) de incidentes, misma(s) que se anexa(n) a la presente acta.

**12. ESCRITOS DE PROTESTA O INCIDENTES**  
En su caso, escriba el número de escritos de protesta o incidentes en el recuadro del partido político o candidatura independiente que los presentó y mételes en el sobre de expediente correspondiente.

**13. MESA DE ESCRUTINIO Y CÓMPUTO**  
Escriba los nombres de las y los funcionarios de mesa de escrutinio y cómputo y asegúrese que firmen en su totalidad.

| CARGO            | NOMBRES             | FIRMAS         |
|------------------|---------------------|----------------|
| PRESIDENTE/A     | Fernanda Actas      | <i>[Firma]</i> |
| 1er. SECRETARÍA  | Xicoténcatl Boletas | <i>[Firma]</i> |
| 2do. SECRETARÍA  | Hayde Independencia | <i>[Firma]</i> |
| 1er. ESCRITADORA | Gabriel Legal       | <i>[Firma]</i> |
| 2do. ESCRITADORA | Celia Escrutinio    | <i>[Firma]</i> |
| 3er. ESCRITADORA | Eduardo Votación    | <i>[Firma]</i> |

**14. REPRESENTACIONES PARTIDISTAS Y DE CANDIDATURA INDEPENDIENTE**  
Escriba los nombres de las representaciones partidistas y de candidatura independiente presentes, marque con "X" si es la o el propietario (P) o suplente (S) y asegúrese que firmen en su totalidad.

| PARTIDO O CANDIDATURA | NOMBRE COMPLETO     | Propietario (P) | Suplente (S) | FIRMA          |
|-----------------------|---------------------|-----------------|--------------|----------------|
| PAN                   | Monserrat Equidad   | X               |              | <i>[Firma]</i> |
| PR                    | Carlos Observadores | X               |              | <i>[Firma]</i> |
| PS                    | Ruth Federal        |                 | X            | <i>[Firma]</i> |
| VERDES                | Benjamín Cómputos   | X               |              | <i>[Firma]</i> |
| PT                    | Gladis Secciones    |                 | X            | <i>[Firma]</i> |
| morena                | Esteban Instituto   | X               |              | <i>[Firma]</i> |
| morena                | María Jornada       | X               |              | <i>[Firma]</i> |
| CI                    | Francisco Casillas  | X               |              | <i>[Firma]</i> |

**15. UNA VEZ LLENADA Y FIRMADA EL ACTA:**  
1. Guarde el original en el sobre de expediente de mesa de escrutinio y cómputo de la elección de Gobernatura.  
2. Guarde la primera copia en la bolsa que va por fuera del paquete electoral.  
3. Entregue copia legible a las representaciones partidistas y de candidatura independiente presentes, según el orden de registro.  
En caso de que alguna de las representaciones partidistas o de candidatura independiente solicite tomar una fotografía del original del acta, usted debe permitirlo.

**DESTINO: ORIGINAL PARA EL SOBRE DE EXPEDIENTE DE MESA DE ESCRUTINIO Y CÓMPUTO DE LA ELECCIÓN DE GOBERNATURA**

Si durante la Jornada Electoral se presentan situaciones que pongan en riesgo el escrutinio y cómputo, las o los secretarios deberán describirlas en la Hoja de incidentes:

**PROCESO ELECTORAL FEDERAL 2023-2024**  
**VOTO DE LAS PERSONAS EN PRISIÓN PREVENTIVA**  
**HOJA DE INCIDENTES**

HOJA\_01\_DE\_01

1 Entidad Federativa: Ciudad de México Distrito Electoral Federal: 05 NÚMERO DE MESA 001

SE LEVANTA LA PRESENTE HOJA DE INCIDENTES CON FUNDAMENTO EN LOS ARTÍCULOS 82, PÁRRAFO 2; 261, PÁRRAFO 1; 273, PÁRRAFO 5, INCISO E; 281, PÁRRAFO 2; Y 293, PÁRRAFO 1, INCISO E) DE LA LEY GENERAL DE INSTITUCIONES Y PROCEDIMIENTOS ELECTORALES; EN EL ARTÍCULO 150, PÁRRAFO 1, INCISO AL DEL REGLAMENTO DE ELECCIONES; Y EN EL ACUERDO 502 DEL CONSEJO GENERAL DEL INSTITUTO NACIONAL ELECTORAL POR EL QUE SE APRUEBA EL MODELO DE OPERACIÓN DEL VOTO DE LAS PERSONAS EN PRISIÓN PREVENTIVA Y LOS DOCUMENTOS ELECTORALES DEL PROCESO ELECTORAL CONCURRENTES 2023-2024, APROBADO EN SU SESIÓN EXTRAORDINARIA DEL 3 DE NOV DE 2023.

2 DESCRIPCIÓN DE LOS INCIDENTES. Marque con una "X", en la columna correspondiente, el momento en que se presentó el incidente; con número la hora; y por último describalo.

| MOMENTO DEL INCIDENTE (Marque con "X")  | DESCRIPCIÓN |   |   |
|---|-------------|---|---|
| <input checked="" type="checkbox"/> HUBO UN SOBRE-VOTO ROTO   |             |   |   |
| <input checked="" type="checkbox"/> HUBO UN SOBRE-VOTO EN LA LECTURA                                |             |   |   |
| <input type="checkbox"/> HUBO UN SOBRE-VOTO EN LA VERIFICACIÓN DE LA LISTA                          |             |   |   |
| <input type="checkbox"/> HUBO UN SOBRE-VOTO EN LA VERIFICACIÓN DE LA HOJA                           |             |   |   |
| <input type="checkbox"/> HUBO UN SOBRE-VOTO EN LA VERIFICACIÓN DEL VOTO                             |             |   |   |
| <input type="checkbox"/> HUBO UN SOBRE-VOTO EN LA VERIFICACIÓN DEL RESULTADO                        |             |   |   |
| <input type="checkbox"/> HUBO UN SOBRE-VOTO EN LA VERIFICACIÓN DEL DOCUMENTO ELECTORAL              |             |   |   |
| <input type="checkbox"/> HUBO UN SOBRE-VOTO EN LA VERIFICACIÓN DEL DOCUMENTO ELECTORAL CONCURRENTES |             |   |   |
| HORA AM/P.M.  |             |   |   |
| <input checked="" type="checkbox"/> X   | 5:30        | X | Se encontró un sobre-voto roto, el folio es 24-155. |
|   |             |   |   |
|   |             |   |   |
|   |             |   |   |
|   |             |   |   |
|   |             |   |   |
|   |             |   |   |
|   |             |   |   |
|   |             |   |   |
|   |             |   |   |
|   |             |   |   |
|   |             |   |   |

**MUESTRA**

4 MESA DE ESCRUTINIO Y CÓMPUTO  
Escriba los nombres de las y los funcionarios de mesa de escrutinio y cómputo y asegúrese que firmen en su totalidad.

| CARGO             | NOMBRES             | FIRMAS |
|-------------------|---------------------|--------|
| PRESIDENTE/A      | Fernanda Actas      |        |
| 1er. SECRETARÍA/A | Xicoténcatl Boletas |        |
| 2do. SECRETARÍA/A | Hayde Independencia |        |
| 1er. ESCRUTADORA  | Gabriel Legal       |        |
| 2do. ESCRUTADORA  | Celia Escrutinio    |        |
| 3er. ESCRUTADORA  | Eduardo Votación    |        |

5 Representaciones partidistas y de candidatura independiente

| PARTIDO O CANDIDATURA | NOMBRE COMPLETO     | FIRMA | P/S* |
|-----------------------|---------------------|-------|------|
|                       | Monserrat Equidad   |       | P    |
|                       | Carlos Observadores |       | P    |
|                       | Ruth Federal        |       | S    |
|                       | Benjamín Cómputos   |       | P    |
|                       | Gladis Secciones    |       | S    |
|                       | Esteban Instituto   |       | P    |
|                       | María Jornada       |       | P    |
|                       | Francisco Casillas  |       | P    |

\*P=PRESIDENTE/A, S=SECRETARÍA/A

6 UNA VEZ LLENADA Y FIRMADA EL ACTA:  
1. Guarde el original en el Sobre de expediente de mesa de escrutinio y cómputo de la elección de Presidencia.  
2. Entregue copia legible a las representaciones partidistas y de candidatura independiente presentes, según el orden de registro indicado en el cuadro del apartado 4. Este documento constituye, en caso de utilizarse, parte integrante del acta de escrutinio y cómputo, según el momento en el que se presenten los incidentes.

**DESTINO: ORIGINAL PARA EL SOBRE DE EXPEDIENTE DE MESA DE ESCRUTINIO Y CÓMPUTO DE LA ELECCIÓN DE PRESIDENCIA**

Es importante que esta hoja sea firmada por las y los funcionarios de MEC, así como por las representaciones de partido político y de candidatura independiente que se encuentren presentes.

### 5.1. ¿Qué hacer después de llenar el Acta de Mesa de Escrutinio y Cómputo?

#### Paso 1

1er. Secretario/a, elección presidencial

2do. Secretario/a, elecciones locales

1. Conserva el original y la primera copia del Acta de Mesa de Escrutinio y Cómputo para la integración del expediente de la MEC del VPPP.
2. Llena la Constancia de clausura de la MEC y recibo de copia.
3. Siguiendo el orden que aparece en el apartado 3 de las constancias de clausura, entrega **COPIA** de las actas y documentación a las y los representantes de partido político.





**IMPORTANTE**

Si las o los representantes ante la MEC del VPPP de algún partido o candidatura independiente no están presentes, se pueden entregar estas COPIAS a la o el representante general.



**PROCESO ELECTORAL LOCAL 2023-2024**  
**VOTO DE LAS PERSONAS EN PRISIÓN PREVENTIVA**  
**CONSTANCIA DE CLAUSURA DE LA MESA DE ESCRUTINIO Y CÓMPUTO Y RECIBO DE COPIA LEGIBLE**

Utilice un bolígrafo de tinta azul para el llenado del acta, asegúrese que todas las copias sean legibles y atienda las recomendaciones.

**1. DATOS DE LA MESA DE ESCRUTINIO Y CÓMPUTO.** Copie y anote la información de su nombramiento.  
Entidad Federativa: Ciudad de México Distrito electoral local 05 0 0 1

**2. INSTALACIÓN DE MESA DE ESCRUTINIO Y CÓMPUTO.** La mesa de escrutinio y cómputo se instaló en:  
Diligencias núm. 70, col. San Pedro Mártir,  
Tlalpan, C.P. 14650, Ciudad de México (carretera, calle, número, colonia o localidad)  
Y su instalación empezó a las 5:15 p.m. del día 2 de junio de 2024.

**3. COPIAS LEGIBLES DE LAS ACTAS ENTREGADAS A LAS REPRESENTACIONES PARTIDISTAS Y DE CANDIDATURA INDEPENDIENTE.** Marque con "X" en los cuadros de las actas y documentos cuyas copias fueron entregadas a las representaciones partidistas y de candidatura independiente. Marque en su caso, con "X" en el cuadro de acuse de la devolución de la Lista Nominal del Electorado en Prisión Preventiva, entregado a las representaciones partidistas que devolvieron las listas nominales.

| PARTIDO O CANDIDATURA | ACTA DE MESA DE ESCRUTINIO Y CÓMPUTO DE LA ELECCIÓN | ACTA DE MESA DE ESCRUTINIO Y CÓMPUTO DE LA ELECCIÓN DE LA | ACTA DE MESA DE ESCRUTINIO Y CÓMPUTO DE LA ELECCIÓN DE | HORA DE INCIDENTES | CONSTANCIA DE CLAUSURA DE MESA DE ESCRUTINIO Y CÓMPUTO LEGIBLE | EN EL CASO ACUSE DE LA DEVOLUCIÓN DE LA LISTA NOMINAL DEL ELECTORADO EN PRISIÓN PREVENTIVA |
|-----------------------|---|---|--|--------------------|--|--|
|                       | X   | X   | X  | X                  | X  | X  |
|                       | X   | X   | X  | X                  | X  | X  |
|                       | X   | X   | X  | X                  | X  | X  |
|                       | X   | X   | X  | X                  | X  | X  |
|                       | X   | X   | X  | X                  | X  | X  |
|                       | X   | X   | X  | X                  | X  | X  |

**4. CLAUSURA DE LA MESA. Conteste.**  
Habiéndose formado el paquete electoral con el expediente, sobres y bolsas correspondientes, así como en su caso, las listas nominales del electorado en prisión preventiva entregadas por las representaciones partidistas y de candidatura independiente, la o el Secretario de la mesa hace constar que, siendo las 5:45 horas del día 2 de junio de 2024 se clausuró la mesa y bajo la responsabilidad de la o del Presidente de la mesa, se hará entrega del paquete electoral al Consejo Distrital que le corresponda por conducto de:

Marque con "X"

PRESIDENTE/A  1ER. SECRETARIO/A  2DO. SECRETARIO/A  1ER. ESCRUTADORA  2DO. ESCRUTADORA  3ER. ESCRUTADORA

En presencia de las representaciones partidistas y de candidatura independiente que se indican: Marque con "X"

**DESTINO: ORIGINAL EN LA BOLSA QUE VA POR FUERA DEL PAQUETE ELECTORAL**

**5. MESA DE ESCRUTINIO Y CÓMPUTO.** Escriba los nombres de las y los funcionarios de mesa y asegúrese de que firmen en su totalidad.

| CARGO             | NOMBRE COMPLETO     | FIRMA |
|-------------------|---------------------|-------|
| PRESIDENTE/A      | Fernanda Actas      |       |
| 1er. SECRETARIO/A | Xicoténcatl Boletas |       |
| 2do. SECRETARIO/A | Hayde Independencia |       |
| 1er. ESCRUTADORA  | Gabriel Legal       |       |
| 2do. ESCRUTADORA  | Celia Escrutinio    |       |
| 3er. ESCRUTADORA  | Eduardo Votación    |       |

**6. REPRESENTACIONES PARTIDISTAS Y DE CANDIDATURA INDEPENDIENTE.** Escriba los nombres de las representaciones partidistas y de candidatura independiente presentes, marque con "X" si es representante ante la mesa de escrutinio y cómputo y si es propietario/a (P) o suplente (S) y asegúrese de que firmen en su totalidad.

| Partido o Candidatura | NOMBRE COMPLETO     | Marque con "X" |   | FIRMA | Marque con "X" (Propietario/Suplente) |
|-----------------------|---------------------|----------------|---|-------|---------------------------------------|
|                       |                     | P              | S |       |                                       |
|                       | Montserrat Equidad  | X              |   |       |                                       |
|                       | Carlos Observadores | X              |   |       |                                       |
|                       | Ruth Federal        |                | X |       |                                       |
|                       | Benjamin Cómputos   | X              |   |       |                                       |
|                       | Gladis Secciones    |                | X |       |                                       |
|                       | Esteban Instituto   | X              |   |       |                                       |
|                       | María Jornada       | X              |   |       |                                       |
|                       | Francisco Casillas  | X              |   |       |                                       |

**7. UNA VEZ LLENADA Y FIRMADA EL ACTA:**  
1. **Guarde el original** en la bolsa que va por fuera del paquete electoral;  
2. **Entregue la primera copia** a la o el presidente de mesa de escrutinio y cómputo;  
3. **Entregue copia legible** a las representaciones partidistas y de candidatura independiente presentes, según el orden de registro indicado en el cuadro del apartado 6.  
En caso de que alguna o algún representante de partido político y de candidatura independiente, le solicite tomar una fotografía del acta, usted debe permitirlo.  
SE LEVANTA LA PRESENTE CONSTANCIA CON FUNDAMENTO EN LOS ARTÍCULOS 82, 261, 273, 281 y 293 Y EN EL ACUERDO 602 DEL CONSEJO GENERAL DEL INSTITUTO NACIONAL ELECTORAL POR EL QUE SE APRUEBA EL MODELO DE OPERACIÓN DEL VOTO DE LAS PERSONAS EN PRISIÓN PREVENTIVA Y LOS DOCUMENTOS ELECTORALES DEL PROCESO ELECTORAL CONCURRENTES 2023-2024, APROBADO EN SU SESIÓN EXTRAORD. DEL 3 DE NOV DE 2023.

Para facilitar esta actividad, cada ejemplar de la documentación indica a quién se le debe entregar o, en su caso, en qué bolsa o sobre debe guardarse.

## 6. Integración de los expedientes de la MEC del VPPP y de los paquetes electorales

Una vez que se haya llenado y firmado el Acta de Mesa de Escrutinio y Cómputo para la elección de la Presidencia, es necesario ordenar y guardar toda la documentación y los votos dentro de sobres antes de colocarlos en los paquetes electorales correspondientes.

Con apoyo del **Presidente/a**, el **1er. Secretario/a** y el **1er. Escrutador** realizan el guardado de la documentación correspondiente a la elección de Presidencia.

Con apoyo del **Presidente/a**, el **2do. Secretario/a**, el **2do. Escrutador/a** y el **3er. Escrutador/a** realizan el guardado de la documentación correspondiente a la elección de **(colocar elecciones locales)**.

Los sobres tienen una etiqueta que contiene los datos de la MEC del VPPP. Con el fin de agilizar el trabajo, cada uno de ellos presenta una lista con la documentación que se debe guardar.

Por ejemplo:

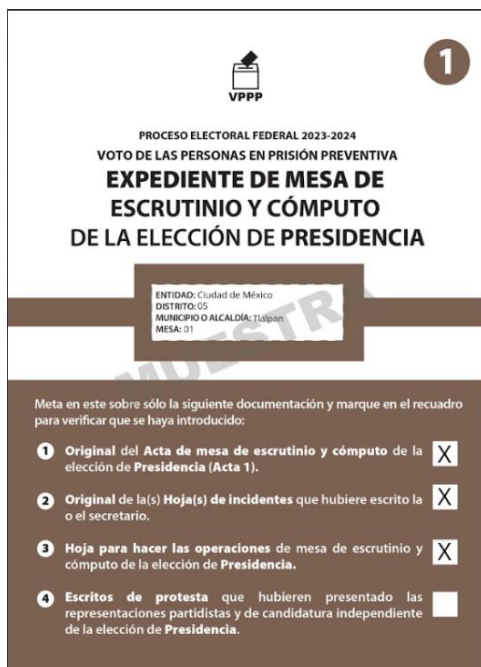

1

PROCESO ELECTORAL FEDERAL 2023-2024  
VOTO DE LAS PERSONAS EN PRISIÓN PREVENTIVA  
**EXPEDIENTE DE MESA DE  
ESCRUTINIO Y CÓMPUTO  
DE LA ELECCIÓN DE PRESIDENCIA**

ENTIDAD: Ciudad de México  
DISTRITO: 05  
MUNICIPIO O ALCALDÍA: Tlalpan  
MESA: 01

Meta en este sobre sólo la siguiente documentación y marque en el recuadro para verificar que se haya introducido:

- Original del Acta de mesa de escrutinio y cómputo de la elección de **Presidencia** (Acta 1).
- Original de la(s) **Hoja(s) de incidentes** que hubiere escrito la o el secretario.
- Hoja para hacer las operaciones** de mesa de escrutinio y cómputo de la elección de **Presidencia**.
- Escritos de protesta** que hubieren presentado las representaciones partidistas y de candidatura independiente de la elección de **Presidencia**.

Meta en este sobre sólo la siguiente documentación y marque en el recuadro para verificar que se haya introducido:

- Original del Acta de mesa de escrutinio y cómputo de la elección de **Presidencia** (Acta 1).
- Original de la(s) **Hoja(s) de incidentes** que hubiere escrito la o el secretario.
- Hoja para hacer las operaciones** de mesa de escrutinio y cómputo de la elección de **Presidencia**.
- Escritos de protesta** que hubieren presentado las representaciones partidistas y de candidatura independiente de la elección de **Presidencia**.

Los pasos a seguir para realizar la integración del expediente y clausura de la MEC del VPPP son:

**Paso 1**  
**Escrutadores/as:**

Leen la lista de la documentación a guardar en los sobres correspondientes y marca en los recuadros los documentos que se va colocando en ella.

Meta en este sobre sólo la siguiente documentación y marque en el recuadro para verificar que se haya introducido:

|   |   |                                     |
|---|---|-------------------------------------|
| 1 | Original del Acta de mesa de escrutinio y cómputo de la elección de Presidencia (Acta 1).   | <input checked="" type="checkbox"/> |
| 2 | Original de la(s) Hoja(s) de incidentes que hubiere escrito la o el secretario.   | <input checked="" type="checkbox"/> |
| 3 | Hoja para hacer las operaciones de mesa de escrutinio y cómputo de la elección de Presidencia.  | <input checked="" type="checkbox"/> |
| 4 | Escritos de protesta que hubieren presentado las representaciones partidistas y de candidatura independiente de la elección de Presidencia. | <input type="checkbox"/>            |



**Recuerda que...**

Hay sobres que se guardan dentro de los paquetes electorales, y una bolsa que debe colocarse por fuera del paquete electoral. Esta se diferencia de los demás por llevar una indicación que lo señala como tal.

**Paso 2**  
**1er. y 2do. secretarios/as:**

Identifican la documentación y la guardan en los sobres correspondientes.

Los sobres se integrarán en el expediente como se explica a continuación:

**Elección de Presidencia**

- Sobre para expediente de la Mesa de Escrutinio y Cómputo de la elección de Presidencia.

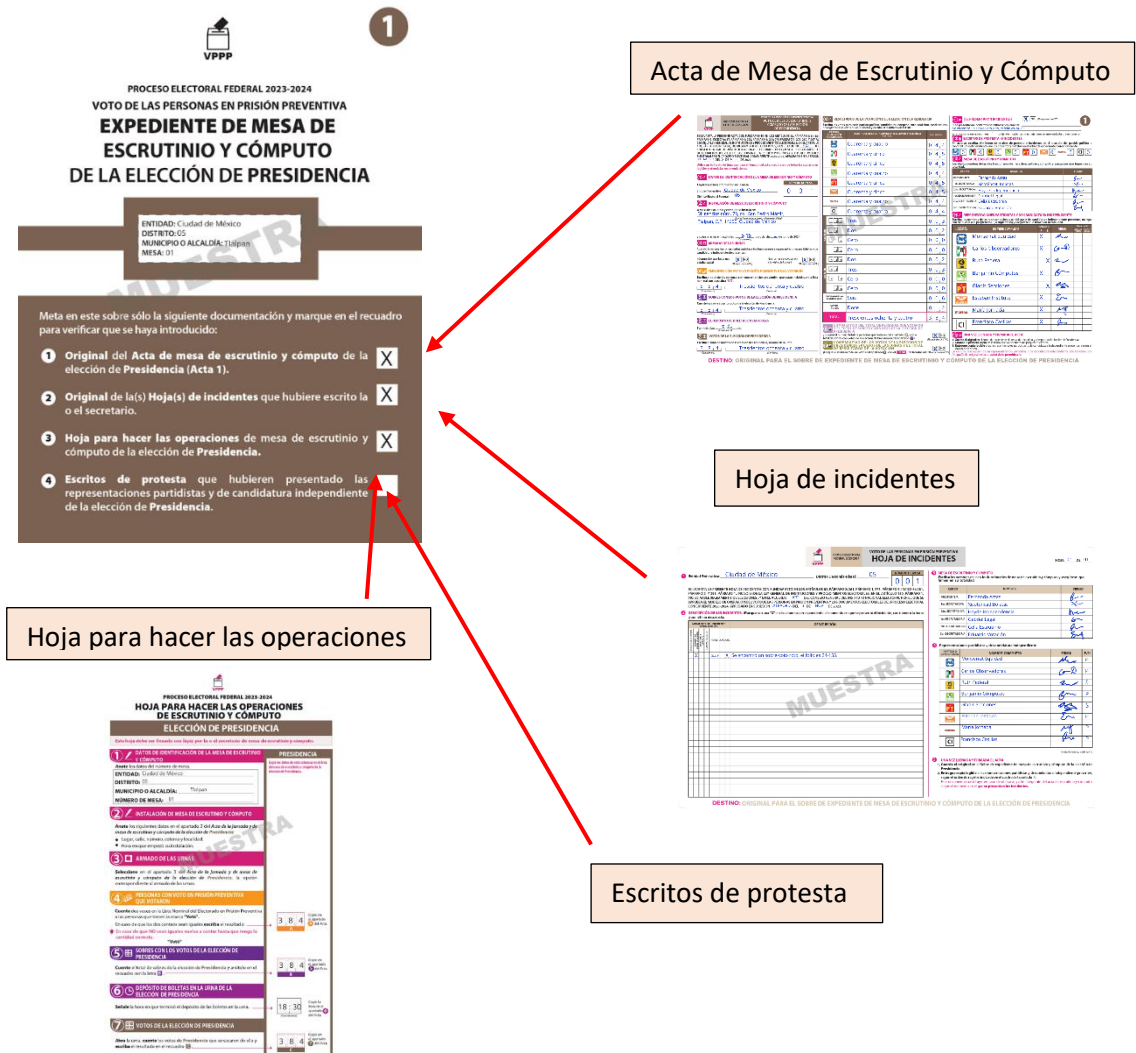

b) Sobres para votos válidos y nulos

Al exterior de cada sobre se anota con número la cantidad de votos guardados.

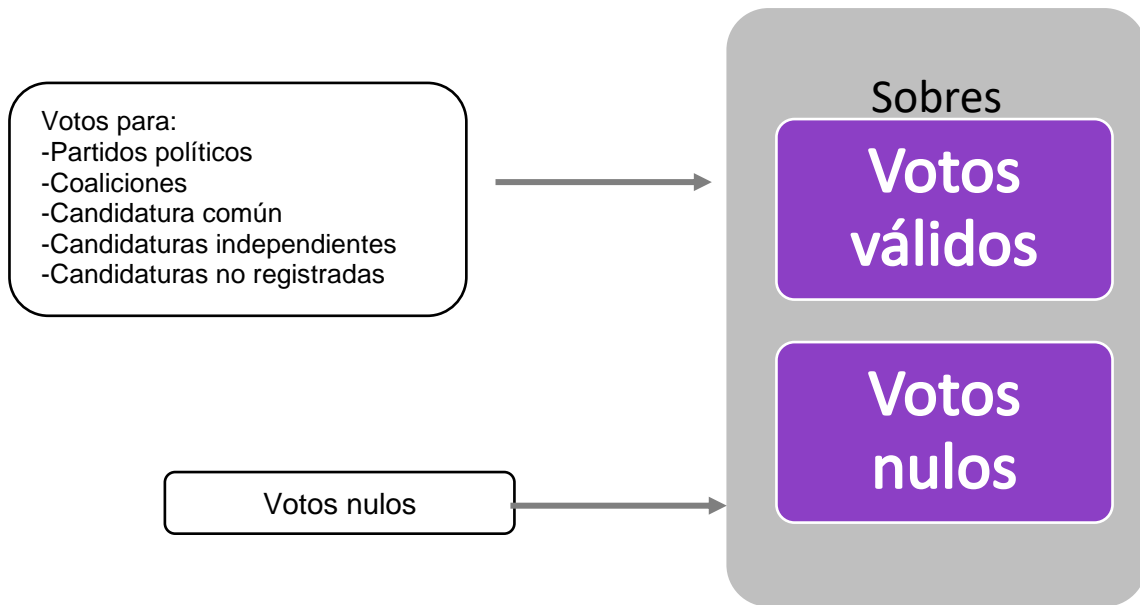

- c) Sobre para guardar la Lista Nominal del Electorado en Prisión Preventiva para el Escrutinio y Cómputo de los votos emitidos en el Proceso Electoral Concurrente 2023-2024 que tiene las marcas “**VOTÓ**”

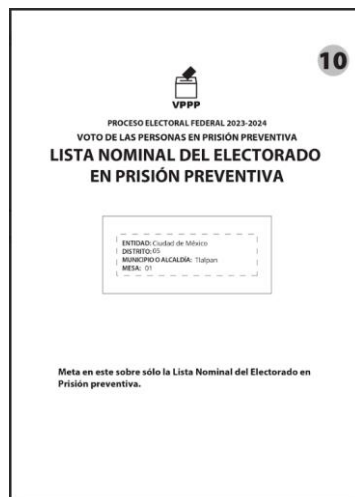

**Elección de gubernatura o jefatura de gobierno**

- a) Sobre para expediente de la Mesa de Escrutinio y Cómputo de la elección de gubernatura o jefatura de gobierno.

Acta de Mesa de Escrutinio y Cómputo

Hoja de incidentes

Hoja para hacer las operaciones

Escritos de protesta

b) Sobres para votos válidos y nulos

Al exterior de cada sobre se anota con número la cantidad de votos guardados.



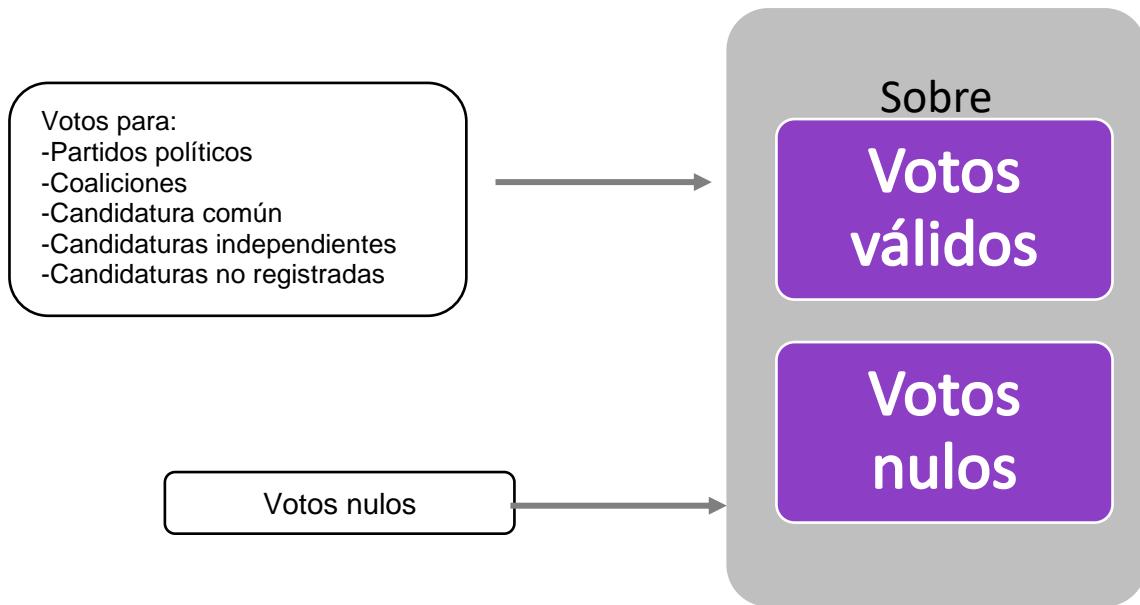

Este procedimiento lo repetirás para la elección de \_\_\_\_\_, \_\_\_\_\_ y \_\_\_\_\_.

### 6.1. Integración de los paquetes electorales

Una vez que tengas listos los expedientes de la elección de Presidencia y de \_\_\_\_\_, \_\_\_\_\_ y \_\_\_\_\_, se integrarán los paquetes electorales de la siguiente forma:



- Cada paquete electoral tendrá un sobre para el Acta de Mesa Escrutinio y Cómputo (por fuera del paquete electoral).

  
PROCESO ELECTORAL FEDERAL 2023-2024  
VOTO DE LAS PERSONAS EN PRISIÓN PREVENTIVA  
**ACTAS DE ESCRUTINIO Y CÓMPUTO**  
(POR FUERA DEL PAQUETE ELECTORAL)

ENTIDAD: Ciudad de México  
DISTRITO: 02  
MUNICIPIO: IZAPALAPA  
MESA: 07

Meta en esta bolsa sólo la siguiente documentación y marque en el recuadro para verificar que se haya introducido:

- 1. Primera copia del Acta de mesa de escrutinio y cómputo de la elección de Presidencia.
- 2. Original de la Constancia de clausura de la casilla y recibo de copia legible.

Primera copia del Acta de Mesa de Escrutinio y Cómputo correspondiente.

Original de la Constancia de clausura de MEC y recibo de copia legible correspondiente.

### IMPORTANTE

Ten cuidado de colocar estos sobres por fuera de los paquetes electorales.



Finalmente, en cada paquete electoral guarda los expedientes previamente organizados con su documentación, como se muestra enseguida:



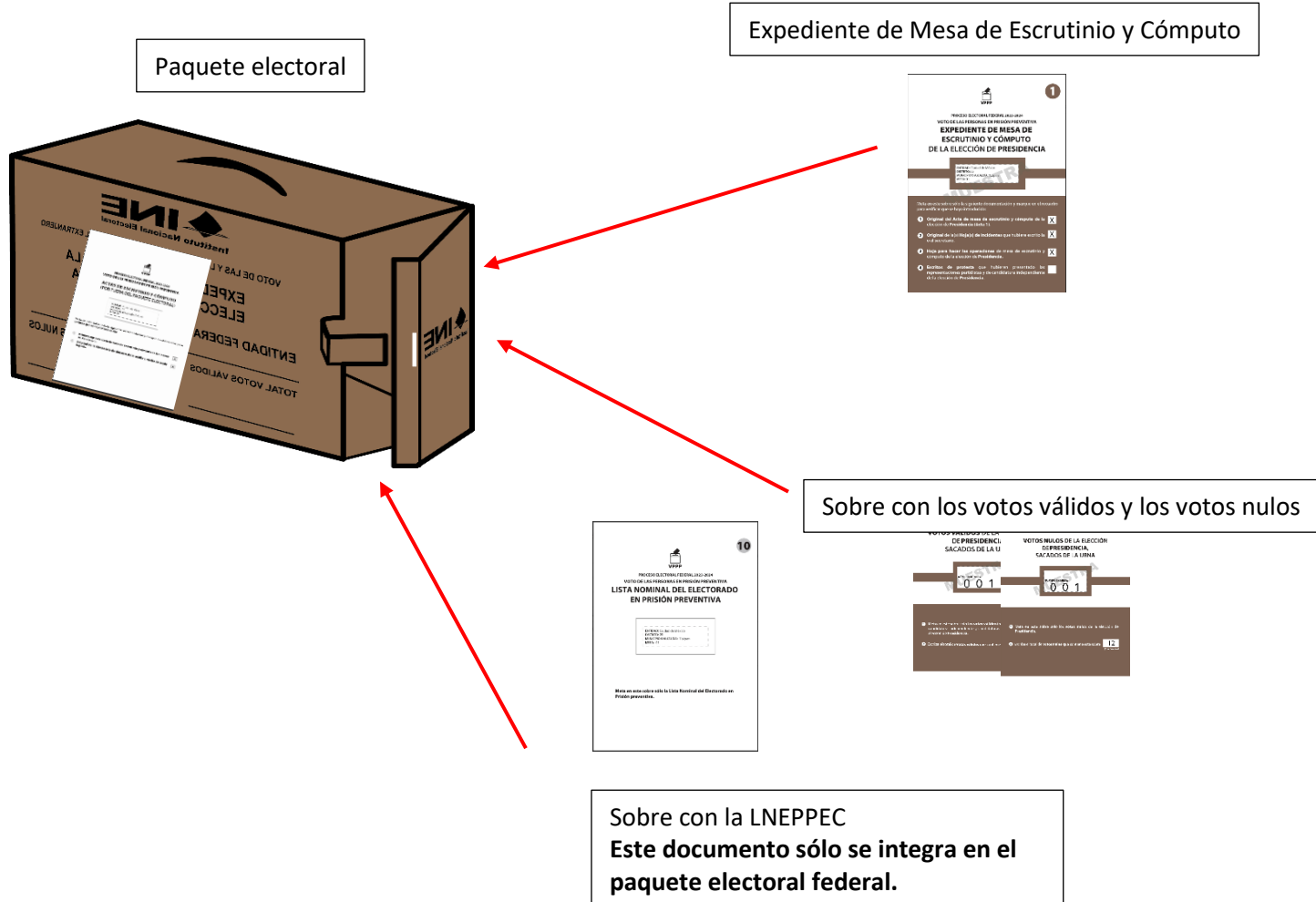

## 7. Publicación de los resultados y clausura de la MEC del VPPP

Los pasos a seguir para la publicación de resultados son:

|   |   |
|---|---|
| <p><b>Paso 1</b></p> <p><b>1er. Secretario/a:</b></p> | <p><b>Paso 1</b></p> <p><b>2do. Secretario/a</b></p> <p>Llena el cartel de resultados de la votación de las Personas en Prisión Preventiva copiando los datos del conteo anotados en el AEC del VPPP de las elecciones locales.</p> |
|---|---|

Llena el cartel de resultados de la votación de las Personas en Prisión Preventiva copiando los datos del conteo anotados en el AEC del VPPP de la elección de Presidencia.

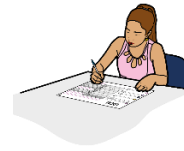

## Paso 2

### Presidente/a y representantes:

Firman los carteles de resultados de la votación de las MEC del VPPP.

**INE** Instituto Nacional Electoral

PROCESO ELECTORAL FEDERAL 2023-2024

**RESULTADOS DE LA VOTACIÓN EN MESA DE ESCRUTINIO Y CÓMPUTO DE LAS PERSONAS EN PRISIÓN PREVENTIVA JUNIO DE 2024**

ENTIDAD FEDERATIVA (ESTADO): Ciudad de México

DISTRITO ELECTORAL FEDERAL: 05

NÚMERO DE MESA: 001

ESCRIBA LOS RESULTADOS CON NÚMEROS GRANDES Y LEGIBLES.

| PARTIDO, COALICIÓN O CANDIDATO/A | RESULTADOS (CON NÚMERO) |  | FIRMA DE LAS REPRESENTACIONES PARTIDARIAS Y DE CANDIDATO/A INDEPENDIENTE |
|----------------------------------|-------------------------|--|--|
|                                  | PRESIDENCIA             |  |  |
|                                  | 044                     |  |  |
|                                  | 045                     |  |  |
|                                  | 045                     |  |  |
|                                  | 044                     |  |  |
|                                  | 045                     |  |  |
|                                  | 045                     |  |  |
|                                  | 044                     |  |  |
|                                  | 044                     |  |  |
|                                  | 003                     |  |  |
|                                  | 002                     |  |  |
|                                  | 000                     |  |  |
|                                  | 000                     |  |  |
|                                  | 002                     |  |  |
|                                  | 003                     |  |  |
|                                  | 000                     |  |  |
|                                  | 000                     |  |  |
|                                  | 006                     |  |  |
| <b>VOTOS NULOS</b>               | <b>012</b>              |  |  |

LA O EL PRESIDENTE DE LA MESA DE ESCRUTINIO Y CÓMPUTO

Fernanda Actas  
NOMBRE

FIRMA

## Paso 3

### Presidente/a:

En un lugar visible por fuera de donde se instaló la MEC del VPPP coloca los carteles de resultados para que las y los ciudadanos conozcan los resultados.

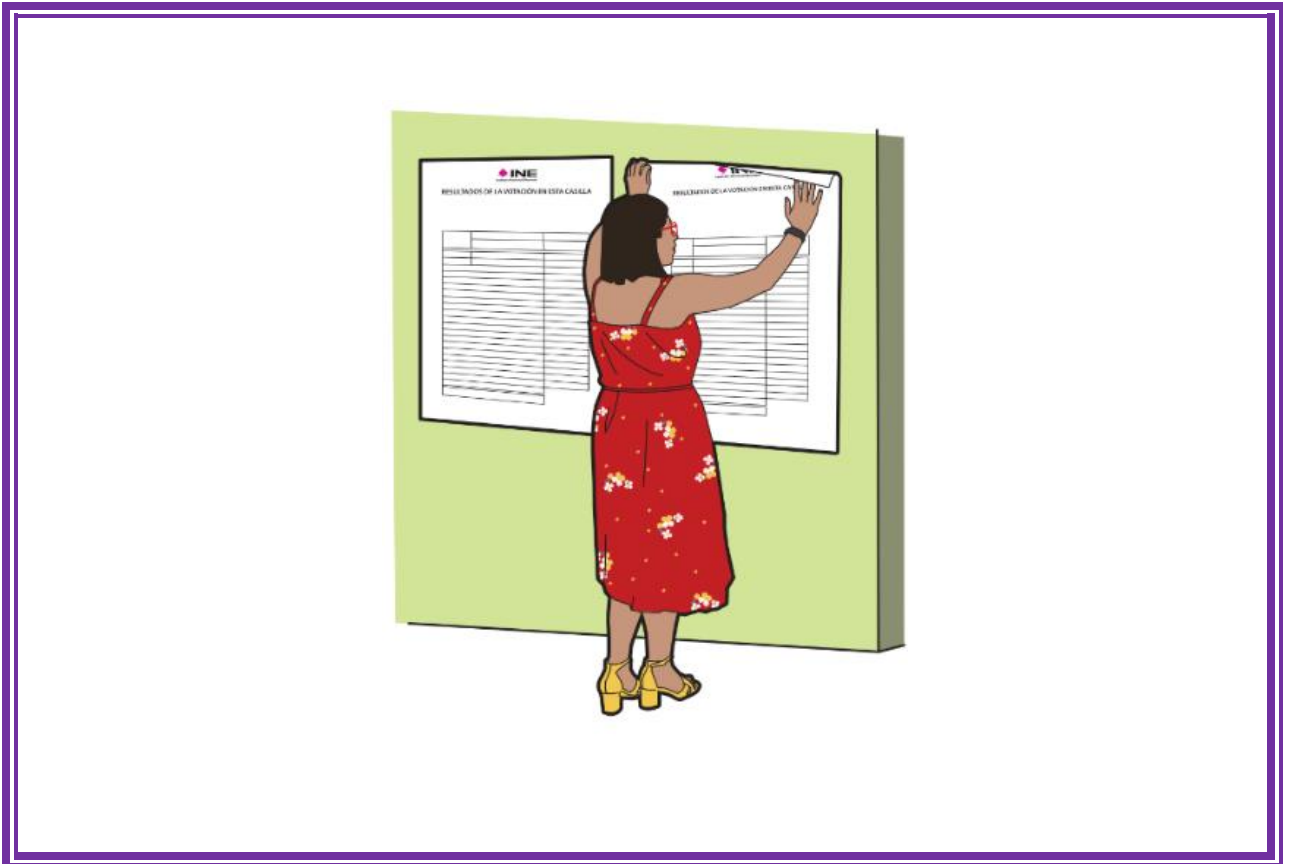

### 7.1. Clausura de la MEC del VPPP

Finalizada la integración del expediente y la publicación de resultados, la o el Presidente cerrará los paquetes electorales, los sellará con cinta adhesiva y los firmará por fuera, junto con las y los demás funcionarios de la MEC del VPPP y representantes presentes, e inmediatamente los entregará a la o el Presidente del Consejo Distrital, con ello se darán por concluidas las actividades de la MEC del VPPP.





### **IMPORTANTE**

Antes de retirarte debes verificar que el lugar donde trabajaron quede en las mismas condiciones de limpieza en las que lo encontraste al inicio de la Jornada Electoral; además, ayudarás en la recolección de los materiales y enseres utilizados.

## Anexo

### Suplencias el día de la Jornada Electoral

A las 5:00 p.m. deben estar presentes en la MEC del VPPP:









Presidente/a 1er. Secretario/a 2do. Secretario/a 1er. Escrutador/a 2do. Escrutador/a 3er. Escrutador/a





































3 suplentes generales













P= Presidente/a 1S= 1er. Secretario/a 2S= 2do. Secretario/a 1E= 1er. Escrutador/a 2E= 2do. Escrutador/a 3E= 3er. Escrutador/a

Si a las 5:15 p.m.:

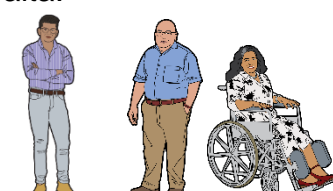
|   |   |   |   |   |           |   |   |
|---|---|---|---|---|-----------|---|---|
| falta:<br> | La MEC queda integrada de la siguiente manera |  |  |  |           |  |  |
| <b>P</b>  |   | <b>P</b>  | <b>1S</b>   | <b>2S</b>   | <b>1E</b> | <b>2E</b>   | <b>3E</b>   |







|   |  |   |   |   |   |   |   |
|---|--|---|---|---|---|---|---|
| <p>falta:</p>    | <p>La MEC queda integrada de la siguiente manera</p> |    |    |    |    |    |    |
| <b>1S</b>   |  | <b>P</b>  | <b>1S</b>   | <b>2S</b>   | <b>1E</b>   | <b>2E</b>   | <b>3E</b>   |
| <p>falta:</p>    | <p>La MEC queda integrada de la siguiente manera</p> |    |    |    |    |    |    |
| <b>2S</b>   |  | <b>P</b>  | <b>1S</b>   | <b>2S</b>   | <b>1E</b>   | <b>2E</b>   | <b>3E</b>   |
| <p>falta:</p>   | <p>La MEC queda integrada de la siguiente manera</p> |   |   |   |   |   |   |
| <b>1E</b>   |  | <b>P</b>  | <b>1S</b>   | <b>2S</b>   | <b>1E</b>   | <b>2E</b>   | <b>3E</b>   |
| <p>falta:</p>  | <p>La MEC queda integrada de la siguiente manera</p> |  |  |  |  |  |  |
| <b>2E</b>   |  | <b>P</b>  | <b>1S</b>   | <b>2S</b>   | <b>1E</b>   | <b>2E</b>   | <b>3E</b>   |
| <p>falta:</p>  | <p>La MEC queda integrada de la siguiente manera</p> |  |  |  |  |  |  |
| <b>3E</b>   |  | <b>P</b>  | <b>1S</b>   | <b>2S</b>   | <b>1E</b>   | <b>2E</b>   | <b>3E</b>   |

Si a las 5:15 p.m. :

|   |           |           |   |   |   |   |   |   |   |
|---|-----------|-----------|---|---|---|---|---|---|---|
| falta:<br> |           |           | La MEC queda integrada de la siguiente manera |  |  |   |  |  |  |
| <b>P</b>  | <b>1S</b> | <b>2S</b> |   | <b>P</b>  | <b>1S</b>   | <b>2S</b>   | <b>1E</b>   | <b>2E</b>   | <b>3E</b>   |
| falta:<br> |           |           | La MEC queda integrada de la siguiente manera |  |  |  |  |  |  |
| <b>1E</b>   | <b>2E</b> | <b>3E</b> |   | <b>P</b>  | <b>1S</b>   | <b>2S</b>   | <b>1E</b>   | <b>2E</b>   | <b>3E</b>   |

Si todavía faltan ciudadanas y ciudadanos para completar los seis funcionarios y funcionarias de MEC del VPPP, el INE designará al personal que el día de la Jornada Electoral tomará un lugar en esta mesa, dicho personal contará con un nombramiento que acreditará que se encuentra debidamente capacitado para realizar las funciones.

Si a las 5:15 p.m.:

|   |           |           |   |   |   |   |   |   |   |
|---|-----------|-----------|---|---|---|---|---|---|---|
| falta:<br> |           |           | La MEC queda integrada de la siguiente manera |  |  |  |  |  |  |
| <b>P</b>  | <b>1S</b> | <b>2S</b> |   | <b>P</b>  | <b>1S</b>   | <b>2S</b>   | <b>1E</b>   | <b>2E</b>   | <b>3E</b>   |
| <b>1E</b>   | <b>2E</b> | <b>3E</b> |   |   |   |   |   |   |   |

Como estos ejemplos, pueden existir diferentes combinaciones de las y los funcionarios que asisten a la Jornada Electoral; sin embargo, lo que debes tener en cuenta es que para cubrir un cargo sólo se deben recorrer a las y los propietarios presentes, es decir,

no se suple a la o el funcionario colocando a otro, sino que la o el funcionario inmediato siguiente toma el lugar vacío.



## Glosario

|  |  |
|--|--|
| <b>AEC</b>                                     | Acta de Mesa de Escrutinio y Cómputo.  |
| <b>Candidato/a de partido político</b>         | Es la ciudadana o el ciudadano que se registra ante la autoridad electoral a través de un partido político para contender por determinado cargo de elección popular.   |
| <b>Capacitador/a-Asistente Electoral (CAE)</b> | Es la persona responsable, entre otras actividades, de notificar, entregar nombramientos y capacitar a las y los ciudadanos que serán funcionarios/as de mesa de escrutinio y cómputo, así como de garantizar el día de la elección la integración, la instalación y el funcionamiento de la MEC e informar sobre el desarrollo de la Jornada Electoral.   |
| <b>Centros penitenciarios</b>                  | Centros federales de reinserción y readaptación social en la República mexicana y centros penitenciarios estatales que por sus condiciones de seguridad e infraestructura hayan sido designados por las autoridades penitenciarias competentes para la instrumentación de la votación anticipada.  |
| <b>Funcionarios/as de MEC del VPPP</b>         | Son las y los ciudadanos seleccionados mediante dos sorteos y capacitados por el INE para integrar las mesas de escrutinio y cómputo del Voto de las Personas en Prisión Preventiva.   |
| <b>Incidentes</b>                              | Son los sucesos que afectan el desarrollo normal de la Jornada Electoral.  |
| <b>INE</b>                                     | Instituto Nacional Electoral.  |
| <b>Jornada Electoral</b>                       | Es el día en el que las y los ciudadanos acuden a votar para elegir a sus representantes y/o gobernantes; en esta ocasión la elección se desarrollará el domingo 2 de junio de 2024. En el caso del Voto de las Personas en Prisión Preventiva, es el día en el que se realiza el escrutinio y cómputo de los votos que se emitieron de manera anticipada. |
| <b>LNEPPEC</b>                                 | Lista Nominal del Electorado en Prisión Preventiva para el Escrutinio y Cómputo.   |
| <b>MEC del VPPP</b>                            | Mesa de Escrutinio y Cómputo del Voto de las Personas en Prisión Preventiva.   |

- OPL** Organismo(s) Público(s) Local(es) de las entidades que contemplan el VPPP en sus legislaciones.
- Partidos políticos** Son entidades de interés público con personalidad jurídica y patrimonio propios, con registro ante el INE o ante el Organismo Público Local de su entidad (partidos políticos locales), y tienen como fin promover la participación de la ciudadanía en la vida democrática, contribuir a la integración de los órganos de representación política y, como organizaciones de ciudadanos/as, hacer posible el acceso de éstos al ejercicio del poder público.
- Prisión preventiva** Medida cautelar impuesta por una o un juez, a través de la cual una persona es privada de su libertad durante cierto tiempo hasta que se emita una sentencia que defina su situación jurídica (libertad/condena).
- SIILNEPP** Solicitud Individual de Inscripción a la Lista Nominal del Electorado en Prisión Preventiva.
- SPES Penal** Sobres Paquete Electoral de Seguridad Penal.
- SSPC** Secretaría de Seguridad y Protección Ciudadana.
- Supervisor/a Electoral** Es la o el ciudadano encargado de coordinar, apoyar y verificar las actividades realizadas por las y los capacitadores-asistentes electorales (CAE).
- VPPP** Voto de las Personas en Prisión Preventiva.