

Informe sobre el seguimiento a las Consultas y Solicitudes formuladas por los OPL

Periodo

Del 5 de diciembre de 2023 al 10 de enero de 2024.

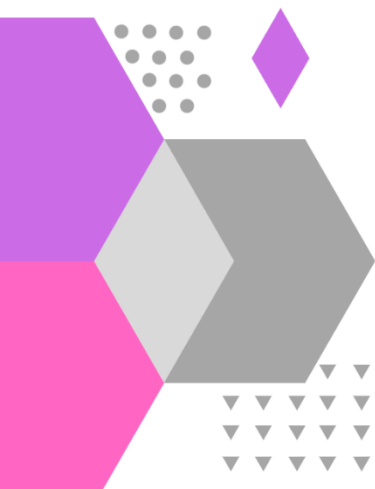

CONTENIDO

Catálogo de Siglas	3
I. Introducción.....	4
II. Consultas	4
1. Estado de las consultas.	4
a. Consultas en proceso de atención.....	4
2. Análisis estadístico del periodo	5
III. Solicitudes	7
IV. Análisis estadístico acumulado 2023 de Consultas	8
V. Análisis estadístico acumulado 2023 de Solicitudes	11
VI. Análisis estadístico acumulado 2024	12

CATÁLOGO DE SIGLAS

DECEyEC	Dirección Ejecutiva de Capacitación Electoral y Educación Cívica
DJ	Dirección Jurídica
DEOE	Dirección Ejecutiva de Organización Electoral
DEPPP	Dirección Ejecutiva de Prerrogativas y Partidos Políticos
DERFE	Dirección Ejecutiva del Registro Federal de Electores
DESPEN	Dirección Ejecutiva del Servicio Profesional Electoral Nacional
Func. OPL	Funcionarios de los OPL
Género	Equidad de Género
Instrumentos de Coordinación	Instrumentos de Coordinación celebrados entre el Instituto y los OPL (Convenios Generales, Plan y Calendarios de Coordinación).
Insumos Registrales	Insumos Registrales. (Cartografía Electoral, Datos Estadísticos)
Instituto	Instituto Nacional Electoral
LGPE	Ley General De Instituciones y Procedimientos Electorales
Liquidación PP	Proceso de Liquidación de Partidos Políticos
LN	Listado Nominal
OPL	Organismo Público Local
PE	Padrón Electoral
PP	Partidos Políticos
PREP	Programa de Resultados Electorales Preliminares
Prerrogativas	Prerrogativas de los Partidos Políticos
SPEN	Servicio Profesional Electoral Nacional
UTSI	Unidad Técnica de Servicios de Informática
UTF	Unidad Técnica de Fiscalización
UTTyPDP	Unidad Técnica de Transparencia y Protección de Datos Personales
UTVOPL	Unidad Técnica de Vinculación con los Organismos Públicos Locales

I. INTRODUCCIÓN

Con fundamento en los artículos 60, numeral 1, incisos b), d), i) y j) de la LGIPE y 37, numeral 5 del Reglamento de Elecciones del Instituto, la UTVOPL rinde el presente informe de seguimiento sobre las consultas y solicitudes formuladas por los OPL.

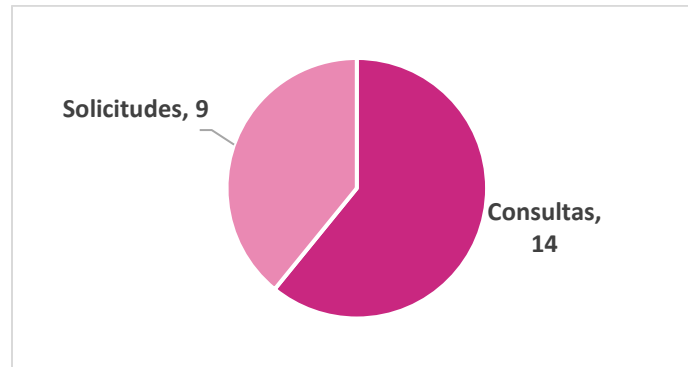

Fuente: Elaborado por la UTVOPL con información del SIVOPLE, al corte del 10 de enero de 2024.

Conforme a la información registrada en el SIVOPLE, en el periodo comprendido del **5 de diciembre de 2023 al 10 de enero de 2024**, se recibieron **catorce consultas** y **nueve solicitudes** fundamentadas en el artículo 37 del Reglamento de Elecciones.

II. CONSULTAS

1. Estado de las consultas.

De las **catorce consultas** recibidas durante el periodo que comprende el presente informe, once se concluyeron, una de ellas fuera de plazo y diez dentro del plazo, mientras que tres se encuentran en proceso de atención.

a. Consultas en proceso de atención.

Las tres consultas que, a la fecha del corte están en proceso de atención son las siguientes:

OPL	Folio SIVOPLE	Síntesis de la descripción	El plazo para dar respuesta vence el
Chihuahua	CONSULTA/CHIH/2023/8	Se plantean a manera de consulta, cuestiones relacionadas con diversa documentación	30.dic.2023 En proceso fuera de plazo

OPL	Folio SIVOPLE	Síntesis de la descripción	El plazo para dar respuesta vence el
		electoral a utilizarse en el Proceso Electoral Local 2023-2024. Recibida mediante SIVOPLE el 27 de diciembre de 2023.	
Aguascalientes	CONSULTA/AGS/2024/1	Consulta relativa a los alcances del artículo 465 del Estatuto del Servicio Profesional Electoral Nacional y del Personal de la Rama Administrativa. Recibida mediante SIVOPLE el 3 de enero de 2024.	07.ene.2024 En proceso fuera del plazo
Coahuila	CONSULTA/COAH/2024/1	Consulta referente a encargadurías de despacho de titulares de Direcciones Ejecutivas y Unidades Técnicas de este Instituto. Recibida mediante SIVOPLE el 8 de enero de 2024.	11.ene.2024 En proceso dentro del plazo

En el **Anexo 1** de este informe se presentan a detalle las consultas formuladas, así como las respuestas proporcionadas por las direcciones ejecutivas y unidades técnicas del Instituto.

2. Análisis estadístico del periodo

Las consultas recibidas durante el periodo fueron formuladas principalmente por los Organismos Públicos Locales de **Aguascalientes y Yucatán**.

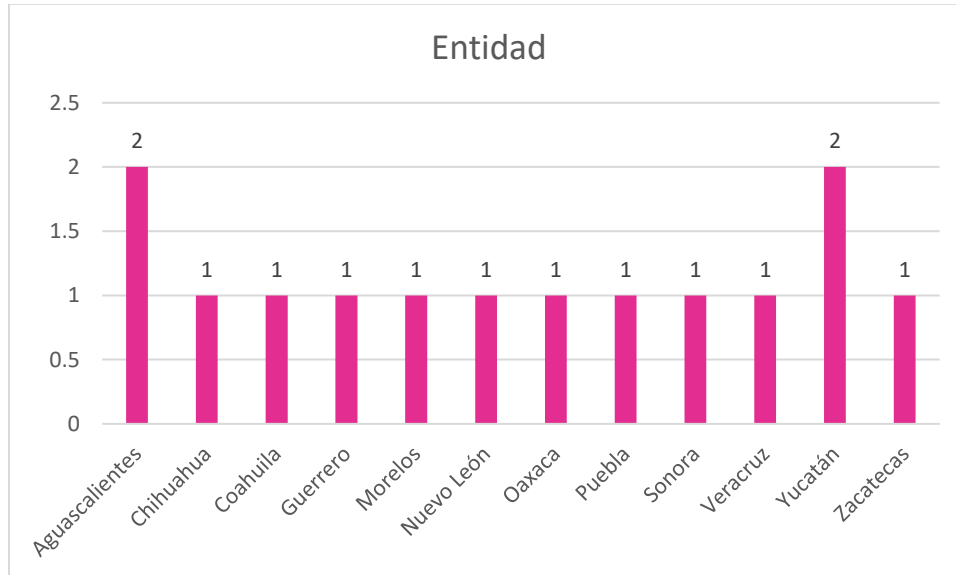

Fuente: Elaborado por la UTVOPL con información del SIVOPLE, al corte del 10 de enero de 2024.

En cuanto a la materia de las consultas, los temas más recurrentes fueron los siguientes.

Tema	Número de Consultas
Capacitación y Asistencia Electoral	4
Documentación y Material Electoral	4
Atribuciones OPL	2
Partidos Políticos	2
Divulgación de las Candidaturas	1
SPEN	1

Fuente: Elaborado por la UTVOPL con información del SIVOPLE, al corte del 10 de enero de 2024.

De lo anterior se resalta que diez consultas se relacionaron con actividades del Proceso Electoral Concurrente 2023-2024, tales como: sistema “Candidatas y Candidatos Conóceles”, documentación y materiales electorales, selección de supervisores electorales locales y capacitadores asistentes electorales locales y el Sistema Nacional de Registro.

De acuerdo con las atribuciones de cada Unidad Responsable del Instituto, se turnaron las consultas a las direcciones ejecutivas y unidades técnicas, conforme a lo siguiente:

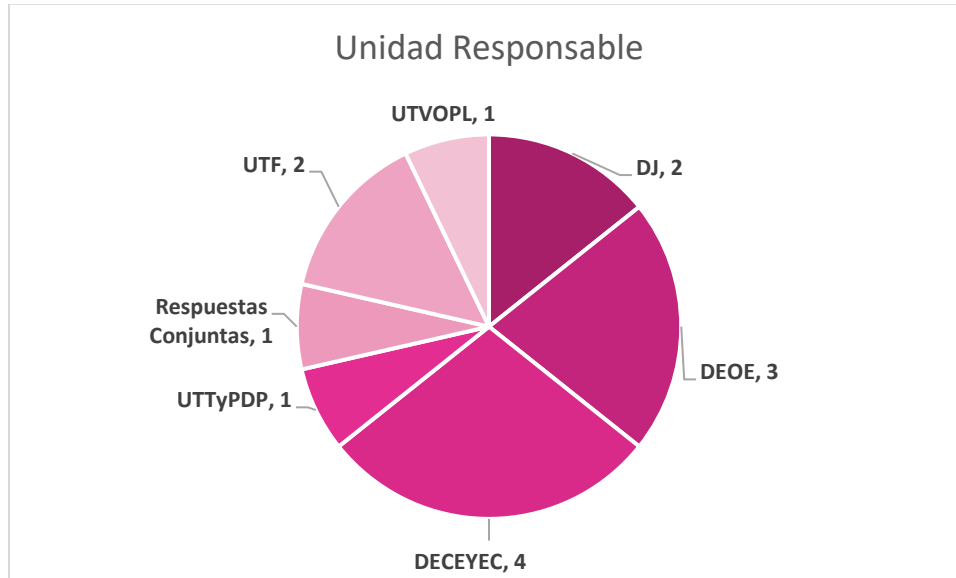

Fuente: Elaborado por la UTVOPL con información del SIVOPLE, al corte del 10 de enero de 2024.

III. SOLICITUDES

En el periodo que se reporta, se registraron **nueve solicitudes**, de las cuales **seis** se encuentran concluidas, una de ellas fuera de plazo.

A continuación, se describen las **tres** solicitudes en proceso de atención:

Entidad	Folio SIVOPLE	Síntesis de la descripción	El plazo para dar respuesta vence el:
Hidalgo	OFICIO/HGO/2023/107	Se solicita la modificación en el cronograma de actividades del Modelo de Operación del VPPP. Recibida el 11 de diciembre de 2023. La DEOE informó que la respuesta será analizada en la Comisión correspondiente.	26.dic.2023 En proceso dentro del plazo, con aviso de que será analizada por la Comisión respectiva.
Nuevo León	CONSULTA/NL/2023/8	Solicitud relacionada con la colaboración entre los institutos en los casos de suspensión para ocupar cargo, empleo o comisión del servicio público, conforme a la reforma constitucional denominada "Ley 3 de 3 contra la violencia". Recibida el 18 de diciembre de 2023. Se envió recordatorio a la UR el 4 de enero de 2024.	21.dic.2023 En proceso fuera de plazo

Oaxaca	OFICIO/OAXACA/2024/31	Solicitud de asignación de tiempo en radio y televisión, con la finalidad de fortalecer la difusión de información dirigida a poblaciones con discapacidad. Recibida el 10 de enero de 2024.	13.ene.2024 En proceso dentro del plazo
--------	-----------------------	---	--

Las solicitudes fueron presentadas por los OPL de la Ciudad de México, Coahuila, Durango, Hidalgo, Nuevo León, Oaxaca, Querétaro, Tlaxcala y Veracruz.

En cuanto a la materia de las solicitudes, destaca que cuatro se refieren a temas del Proceso Electoral Concurrente 2023-2024.

Tema	No. Solicitudes
Partidos Políticos	3
Modalidades del Voto	2
Aplicación Móvil	1
Capacitación y Asistencia Electoral	1
Documentación y Materiales Electorales	1
Prerrogativas	1

Fuente: Elaborado por la UTVOPPL con información del SIVOPLE, al corte del 10 de enero de 2024.

En el **Anexo 2** de este informe se presentan a detalle los planteamientos, así como las respuestas proporcionadas por las Unidades Responsables.

IV. ANÁLISIS ESTADÍSTICO ACUMULADO 2023 DE CONSULTAS

Del **1 de enero al 31 de diciembre de 2023**, se registraron **129** consultas, como se aprecia en la siguiente gráfica.

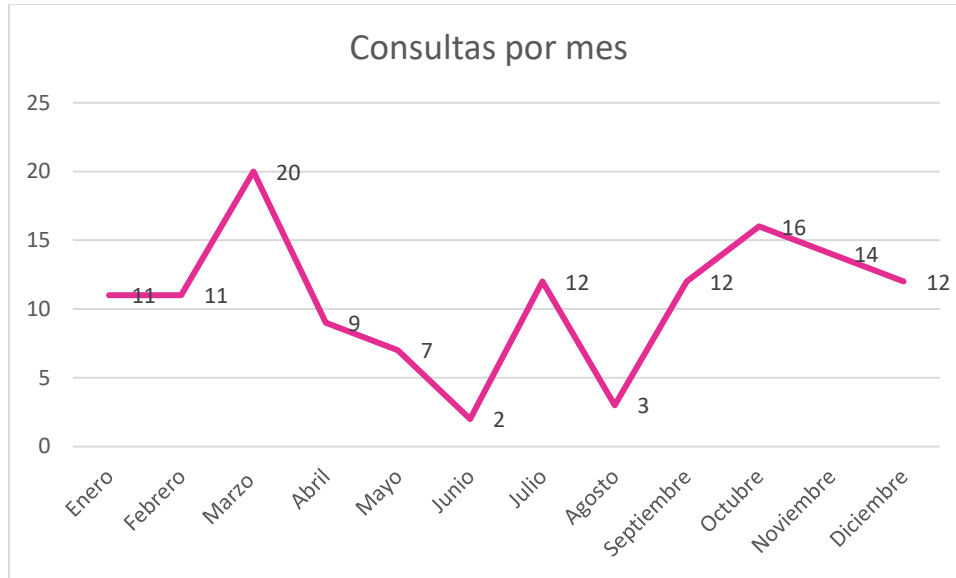

Fuente: Elaborado por la UTVOPL con información del SIVOPLE, al corte del 31 de diciembre de 2023.

Conforme al desglose por entidad, se observa que los OPL con el mayor número de consultas formuladas son: **Chihuahua, Coahuila y Nayarit (9)**, seguido de **Estado de México (8)** y **Morelos (7)**.

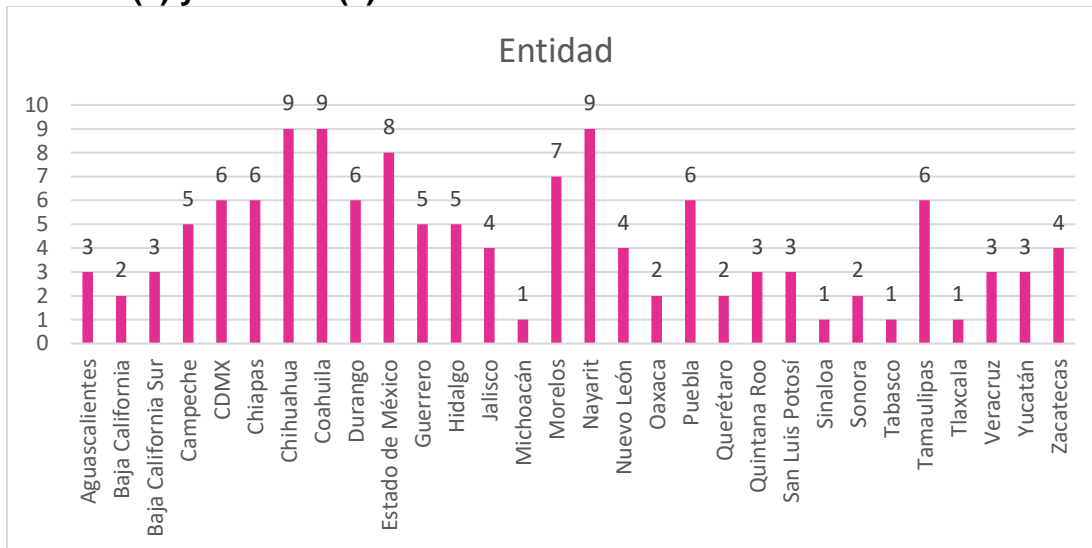

Fuente: Elaborado por la UTVOPL con información del SIVOPLE, al corte del 31 de diciembre de 2023.

En el reporte acumulado se puede observar que los temas de mayor incidencia en las consultas son: **Documentación y Materiales Electores (23)**, **Remanentes y Sanciones (19)**, **Partidos Políticos (15)** y **Atribuciones de los OPL (13)**. La gráfica muestra el desglose de solicitudes formuladas por tema.

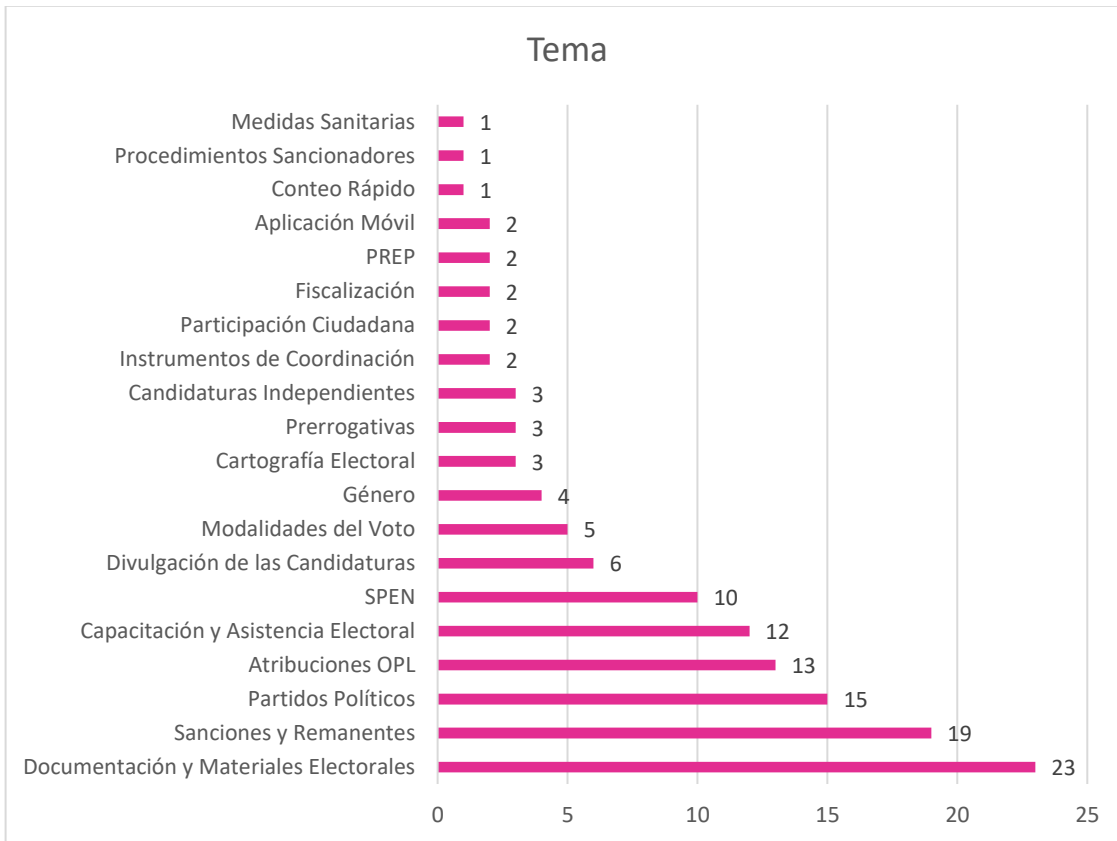

Fuente: Elaborado por la UTVOPPL con información del SIVOPLE, al corte del 31 de diciembre de 2023.

V. ANÁLISIS ESTADÍSTICO ACUMULADO 2023 DE SOLICITUDES

Del 1 de enero al 31 de diciembre de 2023, se registró un acumulado de 58 escritos de solicitud.

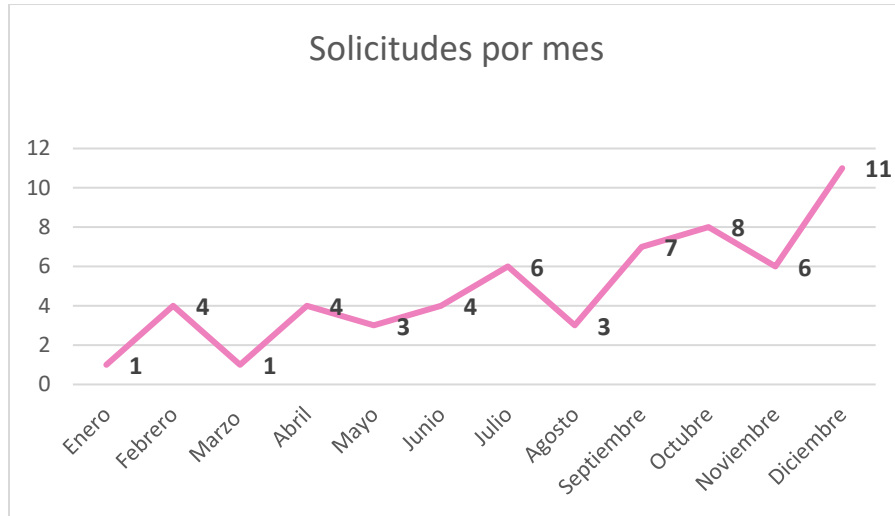

Fuente: Elaborado por la UTVOPPL con información del SIVOPLE, al corte del 31 de diciembre de 2023.

Conforme al desglose por entidad, se observa que los OPL de **Nayarit (6)**, **Durango, Morelos, Oaxaca, Puebla y Querétaro (4)**, presentaron el mayor número de solicitudes.

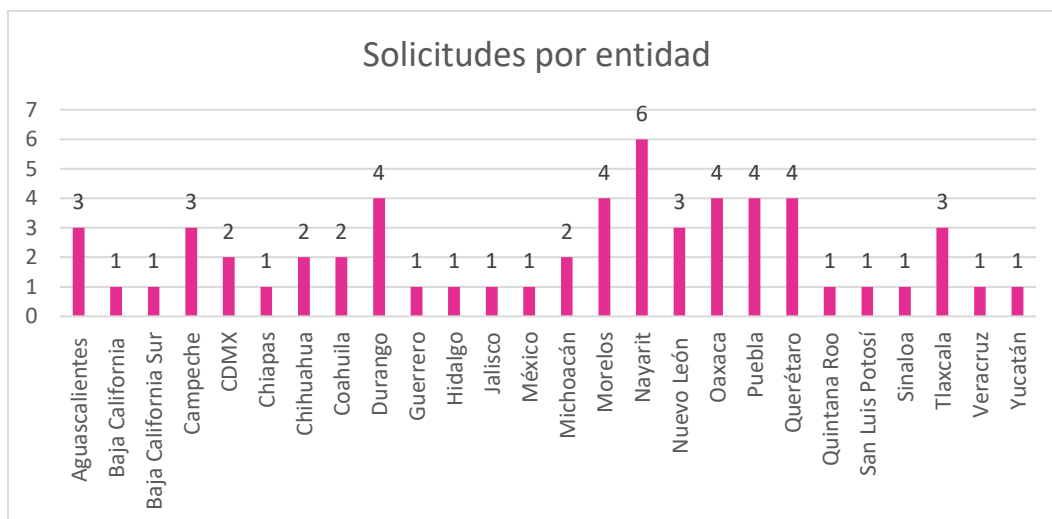

Fuente: Elaborado por la UTVOPPL con información del SIVOPLE, al corte del 31 de diciembre de 2023.

VI. ANÁLISIS ESTADÍSTICO ACUMULADO 2024

Del **1 al 10 de enero de 2024**, se han recibido tres consultas y una solicitud, formuladas por los OPL de Aguascalientes, Coahuila y Oaxaca.

