

Informe sobre el seguimiento a las Consultas y Solicitudes formuladas por los OPL

Periodo

Del 21 de noviembre al 4 de diciembre de 2023.

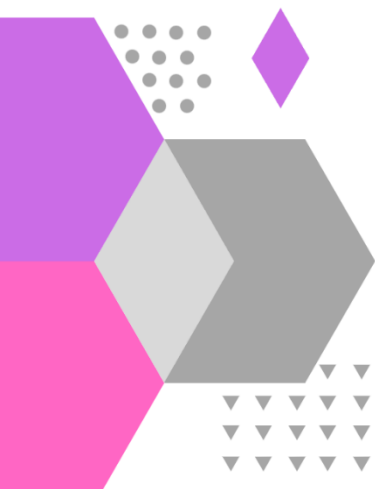

CONTENIDO

Catálogo de Siglas	3
I. Introducción.....	4
II. Consultas	4
1. Estado de las consultas.	4
a. Consultas en proceso de atención.....	4
2. Análisis estadístico del periodo	5
III. Solicitudes	6
IV. Análisis estadístico acumulado 2023 de Consultas	8
V. Análisis estadístico acumulado 2023 de Solicitudes	9

CATÁLOGO DE SIGLAS

DECEyEC	Dirección Ejecutiva de Capacitación Electoral y Educación Cívica
DJ	Dirección Jurídica
DEOE	Dirección Ejecutiva de Organización Electoral
DEPPP	Dirección Ejecutiva de Prerrogativas y Partidos Políticos
DERFE	Dirección Ejecutiva del Registro Federal de Electores
DESPEN	Dirección Ejecutiva del Servicio Profesional Electoral Nacional
Func. OPL	Funcionarios de los OPL
Género	Equidad de Género
Instrumentos de Coordinación	Instrumentos de Coordinación celebrados entre el Instituto y los OPL (Convenios Generales, Plan y Calendarios de Coordinación).
Insumos Registrales	Insumos Registrales. (Cartografía Electoral, Datos Estadísticos)
Instituto	Instituto Nacional Electoral
LGPE	Ley General De Instituciones y Procedimientos Electorales
Liquidación PP	Proceso de Liquidación de Partidos Políticos
LN	Listado Nominal
OPL	Organismo Público Local
PE	Padrón Electoral
PP	Partidos Políticos
PREP	Programa de Resultados Electorales Preliminares
Prerrogativas	Prerrogativas de los Partidos Políticos
SPEN	Servicio Profesional Electoral Nacional
UTSI	Unidad Técnica de Servicios de Informática
UTF	Unidad Técnica de Fiscalización
UTTyPDP	Unidad Técnica de Transparencia y Protección de Datos Personales
UTVOPL	Unidad Técnica de Vinculación con los Organismos Públicos Locales

I. INTRODUCCIÓN

Con fundamento en los artículos 60, numeral 1, incisos b), d), i) y j) de la LGIPE y 37, numeral 5 del Reglamento de Elecciones del Instituto, la UTVOPL rinde el presente informe de seguimiento sobre las consultas y solicitudes formuladas por los OPL.

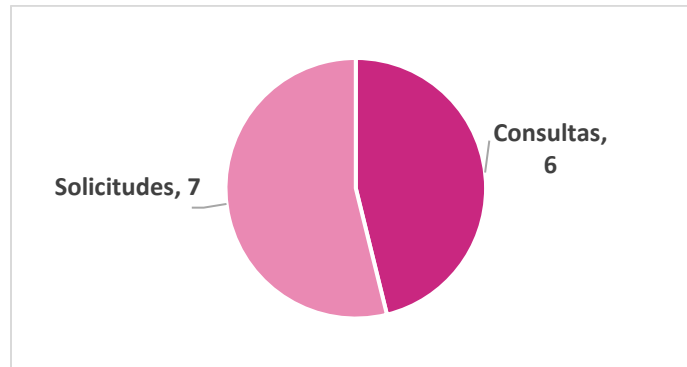

Fuente: Elaborado por la UTVOPL con información del SIVOPLE, al corte del 4 de diciembre de 2023.

Conforme a la información registrada en el SIVOPLE, en el periodo comprendido del **21 de noviembre al 4 de diciembre de 2023** se recibieron **seis consultas** y **siete solicitudes** fundamentadas en el artículo 37 del Reglamento de Elecciones.

II. CONSULTAS

1. Estado de las consultas.

De las **seis consultas** recibidas durante el periodo que comprende el presente informe, cuatro fueron concluidas dentro del plazo y dos se encuentran en proceso de atención.

a. Consultas en proceso de atención.

Las 2 consultas que, a la fecha del corte, están en proceso de atención dentro de plazo son las siguientes:

OPL	Folio SIVOPLE	Síntesis de la descripción	El plazo para dar respuesta fenece el
Coahuila	OFICIO/COAH/2023/384	Consulta relativa a los diseños y especificaciones técnicas de la Documentación Electoral para la modalidad del Voto de las Personas en Prisión Preventiva (VPPP). Se recibió en SIVOPLE el 30 de noviembre de 2023. La entidad de Coahuila	14.dic.2023

OPL	Folio SIVOPLE	Síntesis de la descripción	El plazo para dar respuesta fenece el
		inicia su proceso electoral en el mes de enero de 2024.	
Jalisco	OFICIO/JAL/2023/151	Se consulta sobre requisitos de cuentas bancarias para candidaturas independientes. Se recibió en SIVOPLE el 4 de diciembre de 2023.	7.dic.2023

En el **Anexo 1** de este informe se presentan a detalle las consultas formuladas, así como las respuestas proporcionadas por las direcciones ejecutivas y unidades técnicas del Instituto.

2. Análisis estadístico del periodo

Las consultas recibidas durante el periodo fueron formuladas por los Organismos Públicos Locales de **Coahuila, Jalisco, Morelos, Nuevo León y Puebla.**

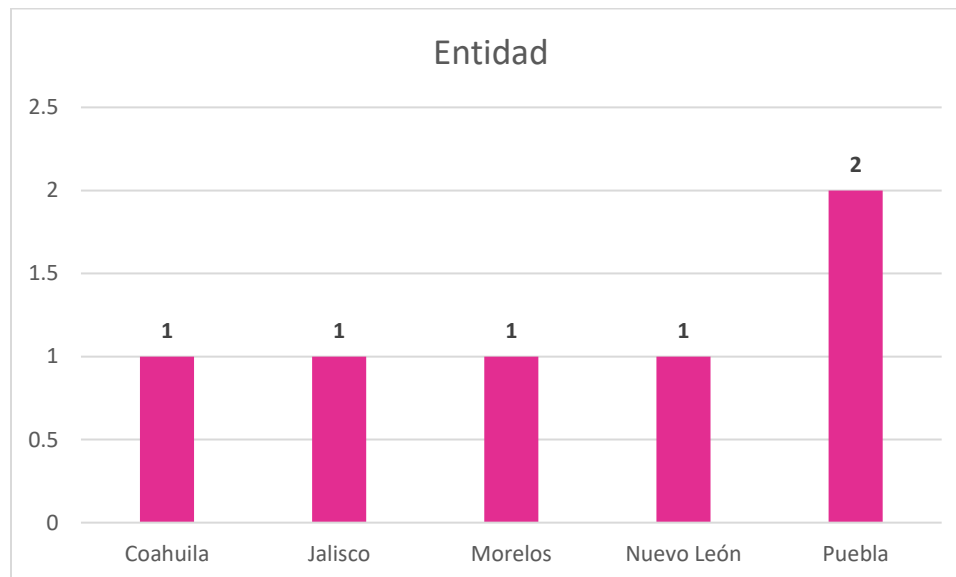

Fuente: Elaborado por la UTVOPPL con información del SIVOPLE, al corte del 4 de diciembre de 2023.

En cuanto a la materia de las consultas, se resalta que cuatro de ellas se relacionaron con actividades del Proceso Electoral Concurrente 2023-2024, tales como: candidaturas independientes, informes de encuestas y sondeos de opinión, lineamientos del Sistema “Candidatas y Candidatos Conóceles” y documentación y materiales electorales.

Tema	Número de Consultas
Candidaturas Independientes	1
Divulgación de las Candidaturas	1
Documentación y Material Electoral	1
Atribuciones OPL	1
SPEN	1
Partidos Políticos	1

Fuente: Elaborado por la UTVOPL con información del SIVOPLE, al corte del 4 de diciembre de 2023.

De acuerdo con las atribuciones de cada Unidad Responsable del Instituto, se turnaron las consultas a las direcciones ejecutivas y unidades técnicas, conforme a lo siguiente:

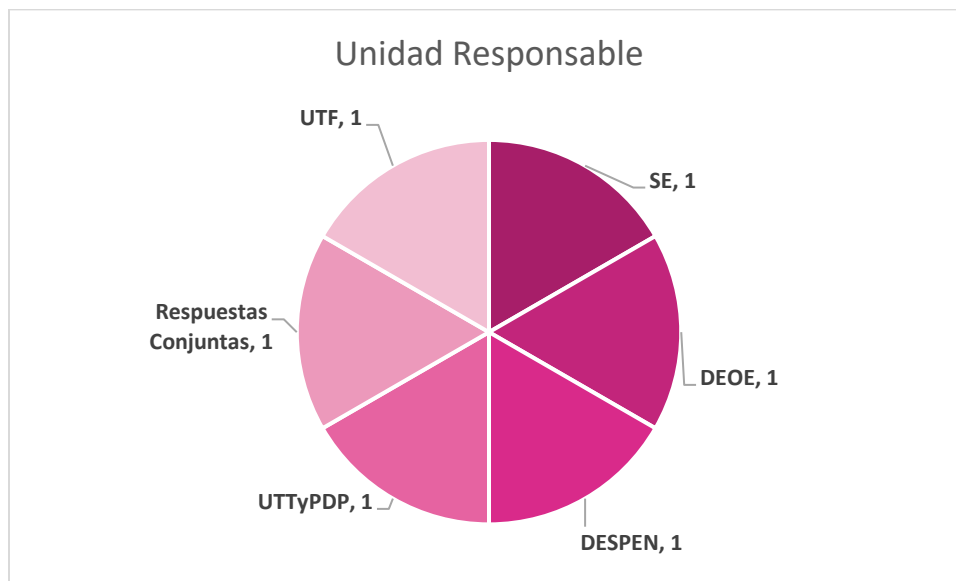

Fuente: Elaborado por la UTVOPL con información del SIVOPLE, al corte del 4 de diciembre de 2023.

III. SOLICITUDES

En el periodo que se reporta, se registraron **siete solicitudes**, de las cuales **tres** se encuentran concluidas, una de ellas fuera de plazo: la correspondiente al folio **CONSULTA/AGS/2023/7** recibida el 27 de noviembre de 2023, y con fecha de vencimiento al 30 de noviembre, relacionada con información de la población indígena en la entidad, misma que fue concluida el 1 de diciembre de 2023.

A continuación, se describen las **cuatro** solicitudes en proceso de atención:

Entidad	Folio SIVOPLE	Síntesis de la descripción	El plazo para dar respuesta fenece:
Michoacán	CONSULTA/MICH/2023/3	Consulta sobre reintegro de remanentes del Partido político Morena. Recibida mediante SIVOPLE el 29 de noviembre de 2023.	2.dic.2023 En Proceso Fuera de Plazo
Nayarit	CONSULTA/NAY/2023/16	Se realiza una consulta respecto del procedimiento de reintegro de remanentes. La entidad de Nayarit inicia su proceso electoral local en el mes de enero de 2024. Recibida mediante SIVOPLE el 1 de diciembre de 2023.	15.dic.202
Tlaxcala	OFICIO/TLAX/2023/124	Consulta realizada mediante el similar ITE-DPAyF-675/2023, respecto a la retención de remanentes correspondientes a los ejercicios ordinarios 2020 y 2021. Recibida mediante SIVOPLE el 4 de diciembre de 2023	07.dic.2023
Sinaloa	CONSULTA/SIN/2023/2	Consulta relativa a los efectos de la sentencia SUP-RAP-297/2023, sobre el cobro de remanentes. La entidad de Sinaloa aún no inicia su proceso electoral, prevista en el mes de diciembre de 2023. Recibida mediante SIVOPLE el 4 de diciembre de 2023	18.dic.2023

Las solicitudes fueron presentadas por los OPL de **Querétaro (2), Aguascalientes, Michoacán, Nayarit, Tlaxcala y Sinaloa (1)**.

En cuanto a la materia de las solicitudes, destaca que refieren a temas del Proceso Electoral Concurrente 2023-2024.

Tema	No. Solicitudes
Remanentes y Sanciones	5
Divulgación de las Candidaturas	1
Partidos Políticos	1

Fuente: Elaborado por la UTVOPL con información del SIVOPLE, al corte del 4 de diciembre de 2023.

En el **Anexo 2** de este informe se presentan a detalle los planteamientos, así como las respuestas proporcionadas por las Unidades Responsables.

IV. ANÁLISIS ESTADÍSTICO ACUMULADO 2023 DE CONSULTAS

Del 1 de enero al 4 de diciembre de 2023, se han registrado 118 consultas, como se aprecia en la siguiente gráfica.

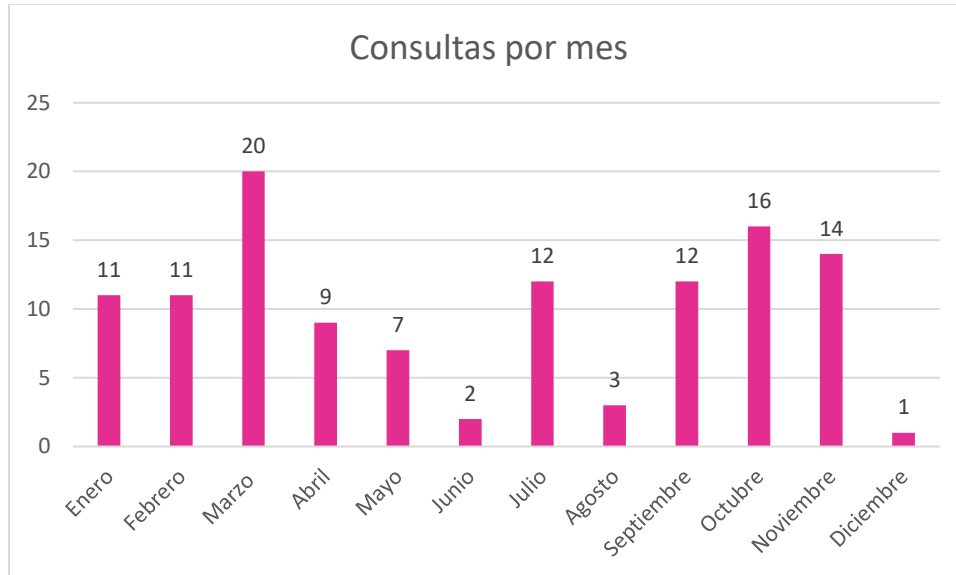

Fuente: Elaborado por la UTVOPPL con información del SIVOPLE, al corte del 4 de diciembre de 2023.

Conforme al desglose por entidad, se observa que los OPL con el mayor número de consultas formuladas son: **Nayarit y Coahuila (9), seguido de Chihuahua y Estado de México (8).**

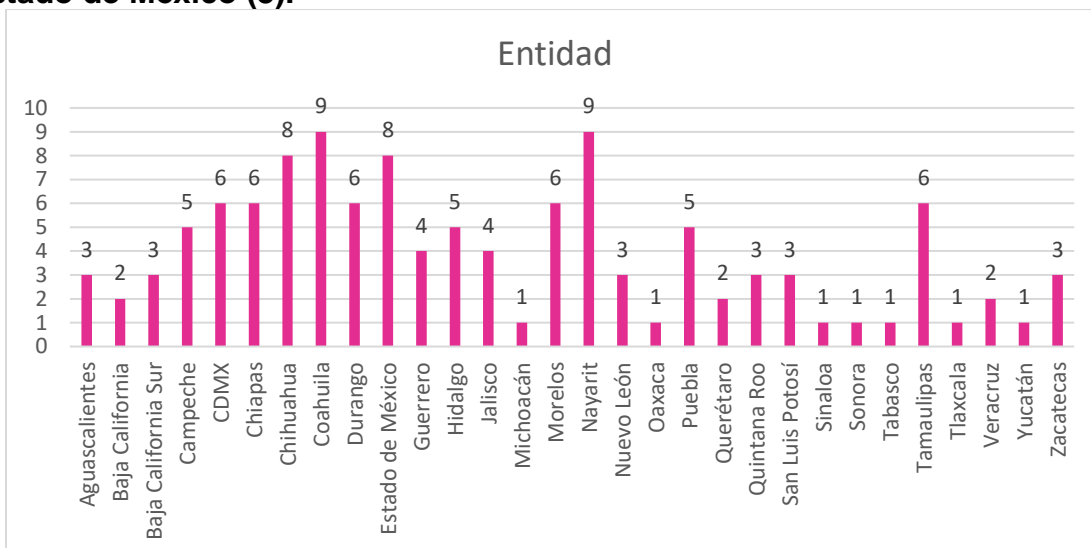

Fuente: Elaborado por la UTVOPPL con información del SIVOPLE, al corte del 4 de diciembre de 2023.

En el reporte acumulado se puede observar que los temas de mayor incidencia en las consultas son: **Documentación y Materiales Electores (20)**, **Remanentes y Sanciones (19)**, **Partidos Políticos (13)** y **Atribuciones de los OPL (12)**. La gráfica muestra el desglose de consultas formuladas por tema.

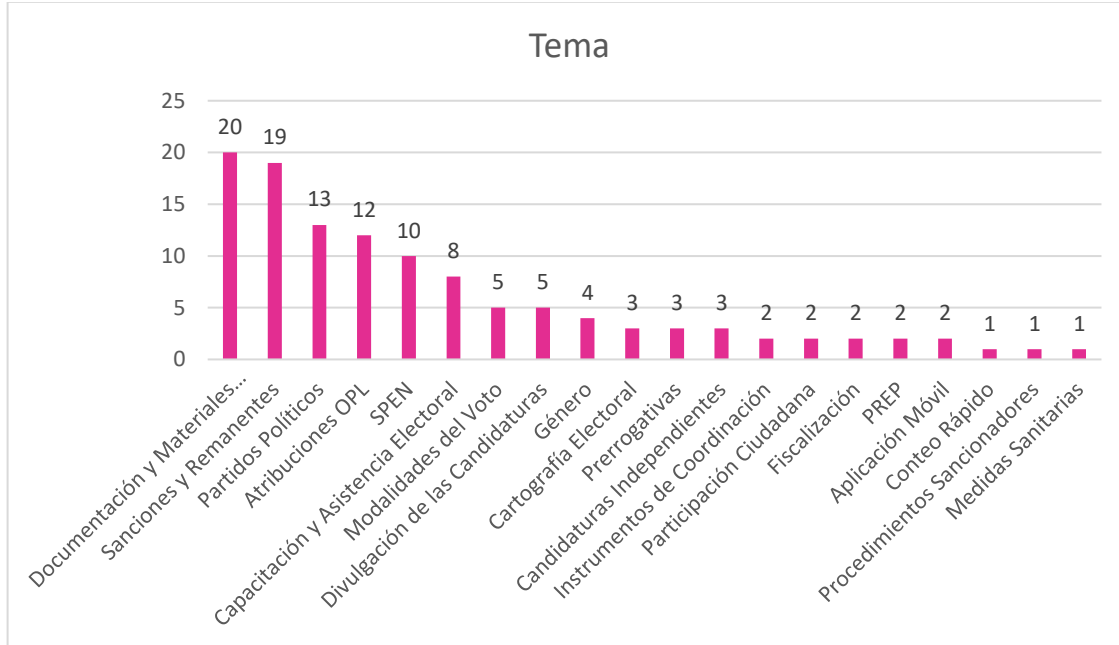

Fuente: Elaborado por la UTVOPL con información del SIVOPLE, al corte del 4 de diciembre de 2023.

V. ANÁLISIS ESTADÍSTICO ACUMULADO 2023 DE SOLICITUDES

Del **1 de enero al 4 de diciembre de 2023**, se registró un acumulado de **50** escritos de solicitud.

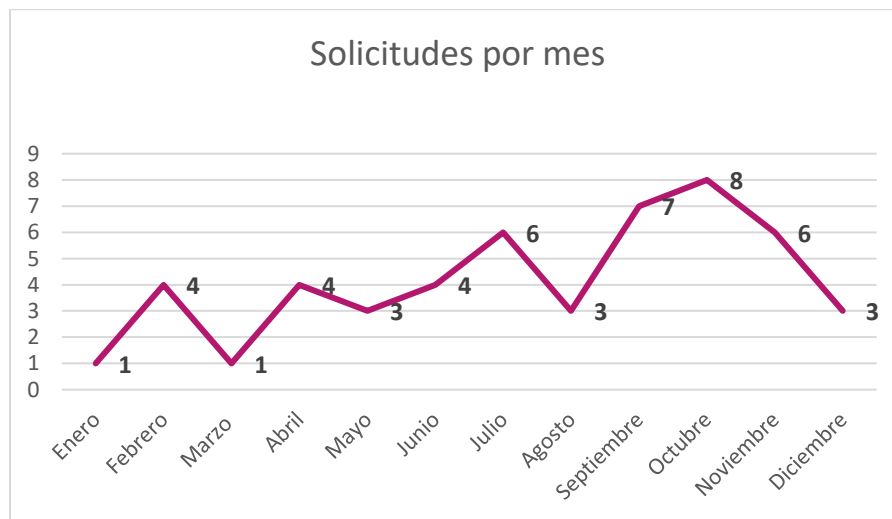

Fuente: Elaborado por la UTVOPL con información del SIVOPLE, al corte del 4 de diciembre de 2023.

Conforme al desglose por entidad, se observa que los OPL de **Nayarit, Morelos Oaxaca y Puebla**, han presentado el mayor número:

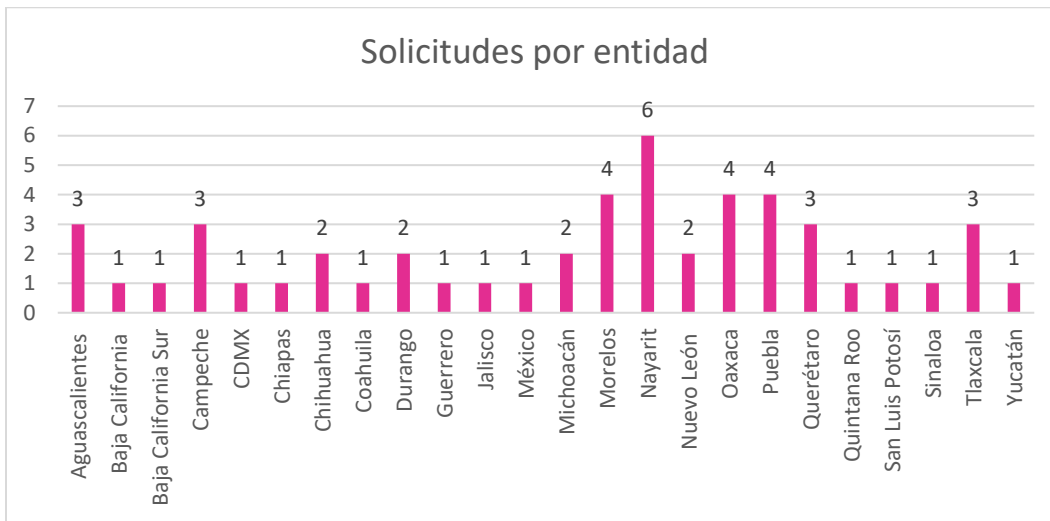

Fuente: Elaborado por la UTVOPPL con información del SIVOPLE, al corte del 4 de diciembre de 2023.