

Informe sobre el seguimiento a las Consultas y Solicitudes formuladas por los OPL

Periodo

Del 18 de octubre al 20 de noviembre de 2023.

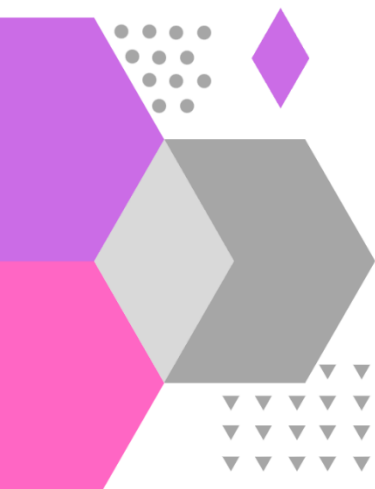

CONTENIDO

Catálogo de Siglas	3
I. Introducción.....	4
II. Consultas	4
1. Estado de las consultas.	4
a. Consultas en proceso de atención dentro de plazo.	4
2. Análisis estadístico del periodo	5
III. Solicitudes	6
IV. Análisis estadístico acumulado 2023 de Consultas	8
V. Análisis estadístico acumulado 2023 de Solicitudes	9

CATÁLOGO DE SIGLAS

DECEyEC	Dirección Ejecutiva de Capacitación Electoral y Educación Cívica
DJ	Dirección Jurídica
DEOE	Dirección Ejecutiva de Organización Electoral
DEPPP	Dirección Ejecutiva de Prerrogativas y Partidos Políticos
DERFE	Dirección Ejecutiva del Registro Federal de Electores
DESPEN	Dirección Ejecutiva del Servicio Profesional Electoral Nacional
Func. OPL	Funcionarios de los OPL
Género	Equidad de Género
Instrumentos de Coordinación	Instrumentos de Coordinación celebrados entre el Instituto y los OPL (Convenios Generales, Plan y Calendarios de Coordinación).
Insumos Registrales	Insumos Registrales. (Cartografía Electoral, Datos Estadísticos)
Instituto	Instituto Nacional Electoral
LGPE	Ley General De Instituciones y Procedimientos Electorales
Liquidación PP	Proceso de Liquidación de Partidos Políticos
LN	Listado Nominal
OPL	Organismo Público Local
PE	Padrón Electoral
PP	Partidos Políticos
PREP	Programa de Resultados Electorales Preliminares
Prerrogativas	Prerrogativas de los Partidos Políticos
SPEN	Servicio Profesional Electoral Nacional
UTSI	Unidad Técnica de Servicios de Informática
UTF	Unidad Técnica de Fiscalización
UTTyPDP	Unidad Técnica de Transparencia y Protección de Datos Personales
UTVOPL	Unidad Técnica de Vinculación con los Organismos Públicos Locales

I. INTRODUCCIÓN

Con fundamento en los artículos 60, numeral 1, incisos b), d), i) y j) de la LGIPE y 37, numeral 5 del Reglamento de Elecciones del Instituto, la UTVOPL rinde el presente informe de seguimiento sobre las consultas y solicitudes formuladas por los OPL.

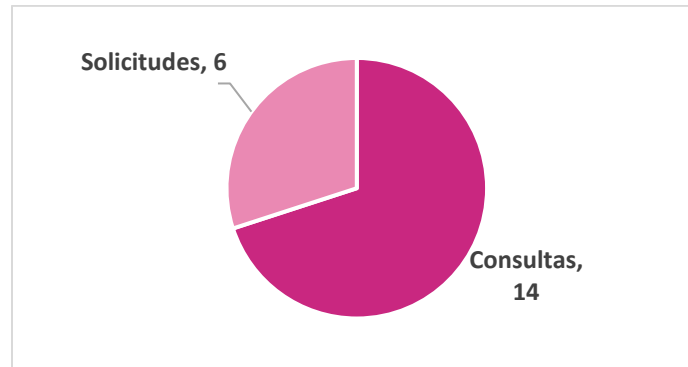

Fuente: Elaborado por la UTVOPL con información del SIVOPLE, al corte del 20 de noviembre de 2023.

Conforme a la información registrada en el SIVOPLE, en el periodo comprendido del **18 de octubre al 20 de noviembre de 2023** se recibieron **14 consultas** y **seis solicitudes** fundamentadas en el artículo 37 del Reglamento de Elecciones.

II. CONSULTAS

1. Estado de las consultas.

De las **14 consultas** recibidas durante el periodo que comprende el presente informe, once fueron concluidas y tres se encuentran en proceso de atención. De las 11 concluidas, nueve estuvieron dentro del plazo y dos de ellas fuera de plazo; estas últimas corresponden al folio INFORMATIVO/YUC/2023/88 recibida el 10 de noviembre de 2023 y con vencimiento de plazo al 13 de noviembre, relacionada con Lineamientos para el uso del Sistema "Candidatas y Candidatos, Conóceles", la cual fue concluida el 14 de noviembre de 2023; así como al folio CONSULTA/TAMPS/2023/11, recibida el 11 de noviembre, con fecha de vencimiento el 14 del mismo mes, relacionada con el cobro de remanentes de financiamiento público, la cual fue respondida el 16 de noviembre.

a. Consultas en proceso de atención.

A continuación, se describen las 3 consultas que, a la fecha del corte, están en proceso de atención, dos dentro del plazo y una de ellas fuera de plazo:

OPL	Folio SIVOPLE	Síntesis de la descripción	Fecha de vencimiento para dar respuesta
Chiapas	CONSULTA/CHIS/2023/7	Consulta sobre el Voto de Personas en Prisión Preventiva en relación con las personas que integran las fuerzas de seguridad pública en el territorio del estado de Chiapas.	28.nov.2023
Jalisco	OFICIO/JAL/2023/132	Consulta sobre lo dispuesto en las resoluciones INE/CG113/2022 y INE/CG106/2022.	19.nov.2023
Chihuahua	OFICIO/CHIH/2023/160	Consulta relacionada con el catálogo de cargos y puestos del SPEN.	23.nov.2023

En el **Anexo 1** de este informe se presentan a detalle las consultas formuladas, así como las respuestas proporcionadas por las direcciones ejecutivas y unidades técnicas del Instituto.

2. Análisis estadístico del periodo

Las consultas recibidas durante el periodo fueron formuladas principalmente por los Organismos Públicos Locales de **Durango, Chihuahua y Tamaulipas**.

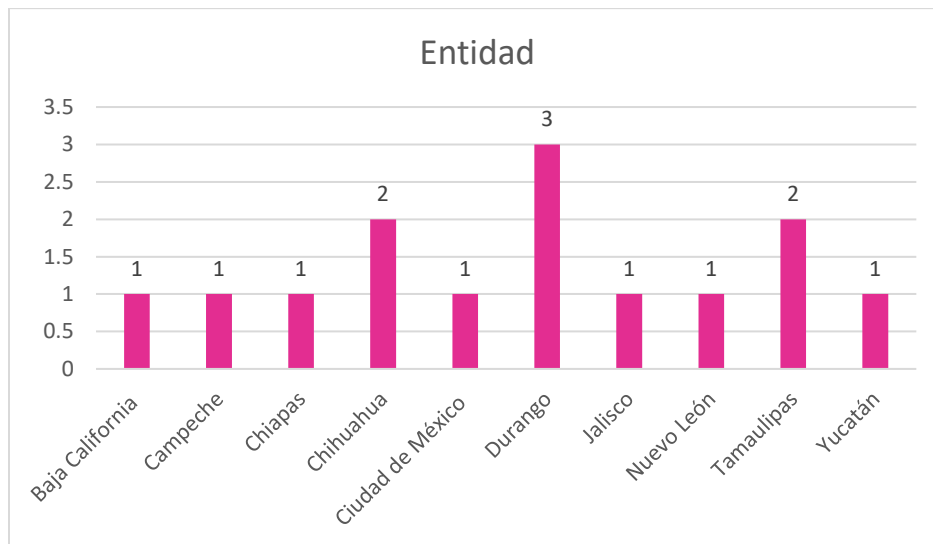

Fuente: Elaborado por la UTVOPAL con información del SIVOPLE, al corte del 20 de noviembre de 2023.

En cuanto a la materia de las consultas, 10 de ellas se relacionaron con actividades del Proceso Electoral Concurrente 2023-2024, tales como: voto anticipado, voto de personas en prisión preventiva, reclutamiento y selección de supervisores electorales y capacitadores asistentes electorales locales, lineamientos del Sistema “Candidatas y Candidatos Conóceles” y documentación y materiales electorales. Las cuatro restantes con los temas: remanentes y sanciones; SPEN y aplicación móvil.

Tema	Número de Consultas
Capacitación y Asistencia Electoral	2
Divulgación de las Candidaturas	1
Documentación y Material Electoral	4
Medidas Sanitarias	1
Modalidades del Voto	2
Remanentes y sanciones	2
SPEN	1
Aplicación Móvil	1

Fuente: Elaborado por la UTVOPL con información del SIVOPLE, al corte del 20 de noviembre de 2023.

De acuerdo con las atribuciones de cada Unidad Responsable del Instituto, se turnaron las consultas a las direcciones ejecutivas y unidades técnicas, siendo la DEOE y la DECEYEC, las que recibieron el mayor número de ellas.

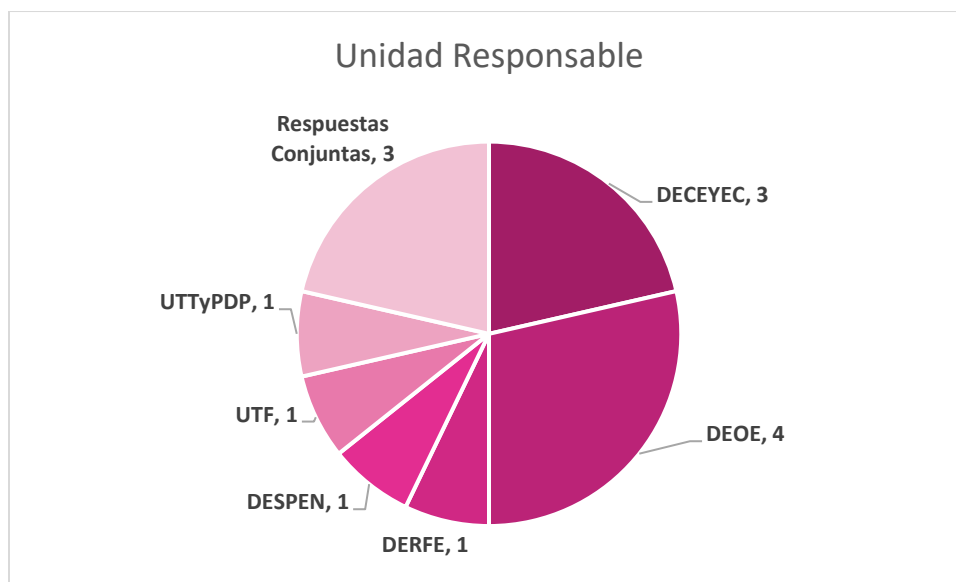

Fuente: Elaborado por la UTVOPL con información del SIVOPLE, al corte del 20 de noviembre de 2023.

III. SOLICITUDES

En el periodo que se reporta, se registraron **seis solicitudes**, de las cuales **cuatro** se encuentran concluidas, una de ellas fuera de plazo: la correspondiente al folio **CONSULTA/CAMP/2023/8** recibida el 18 de octubre de 2023, y con fecha de vencimiento al 1 de noviembre, relacionada con el reintegro de remanentes, misma que fue concluida el 3 de noviembre de 2023.

A continuación, se describen las **dos** solicitudes en proceso de atención:

Entidad	Folio SIVOPLE	Síntesis de la descripción	Fecha de vencimiento para dar respuesta
CDMX	CONSULTA/CDMX/2023/6	Solicitud sobre la ministración de prerrogativas del PRD en la Ciudad de México.	16.nov.2023
Nayarit	CONSULTA/NAY/2023/15	Solicitud sobre el procedimiento de reintegro de remanentes.	29.nov.2023

Las solicitudes fueron presentadas por los OPL de **Campeche (2), Ciudad de México, Nayarit, Nuevo León y Tlaxcala (1)**.

En cuanto a la materia de las solicitudes, resalta que dos solicitudes se refieren a temas del Proceso Electoral Concurrente 2023-2024, tales como: documentación y material electoral y reclutamiento y selección de capacitadores electorales locales.

Tema	No. Solicitudes
Remanentes y Sanciones	2
Capacitación y Asistencia Electoral	1
Partidos Políticos	1
Documentación y Materiales Electorales	1
Prerrogativas	1

Fuente: Elaborado por la UTVOPL con información del SIVOPLE, al corte del 20 de noviembre de 2023.

En el **Anexo 2** de este informe se presentan a detalle los planteamientos, así como las respuestas proporcionadas por las Unidades Responsables.

IV. ANÁLISIS ESTADÍSTICO ACUMULADO 2023 DE CONSULTAS

Del **1 de enero al 20 de noviembre de 2023**, se han registrado **112** consultas, como se aprecia en la siguiente gráfica.

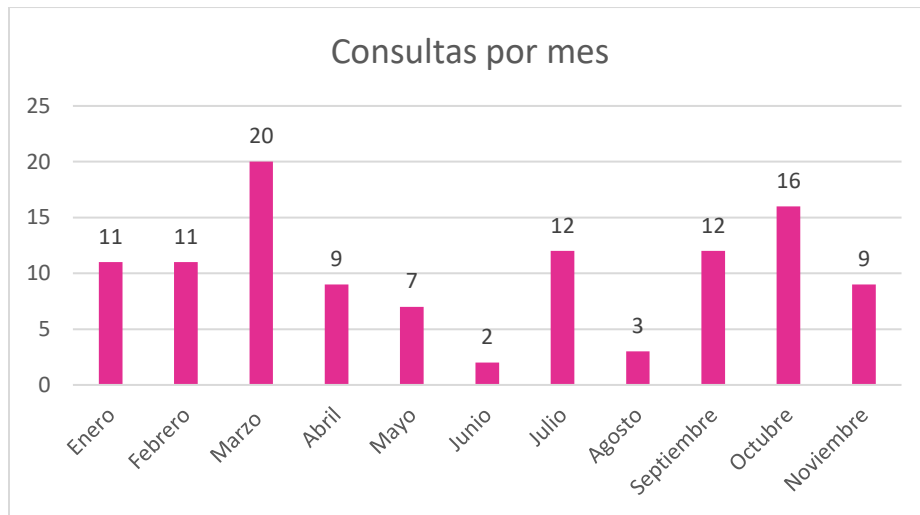

Fuente: Elaborado por la UTVOPL con información del SIVOPLE, al corte del 20 de noviembre de 2023.

Conforme al desglose por entidad, se observa que los OPL con el mayor número de consultas formuladas son: **Nayarit (9)**, seguido de **Chihuahua, Coahuila y Estado de México con 8 cada una**.

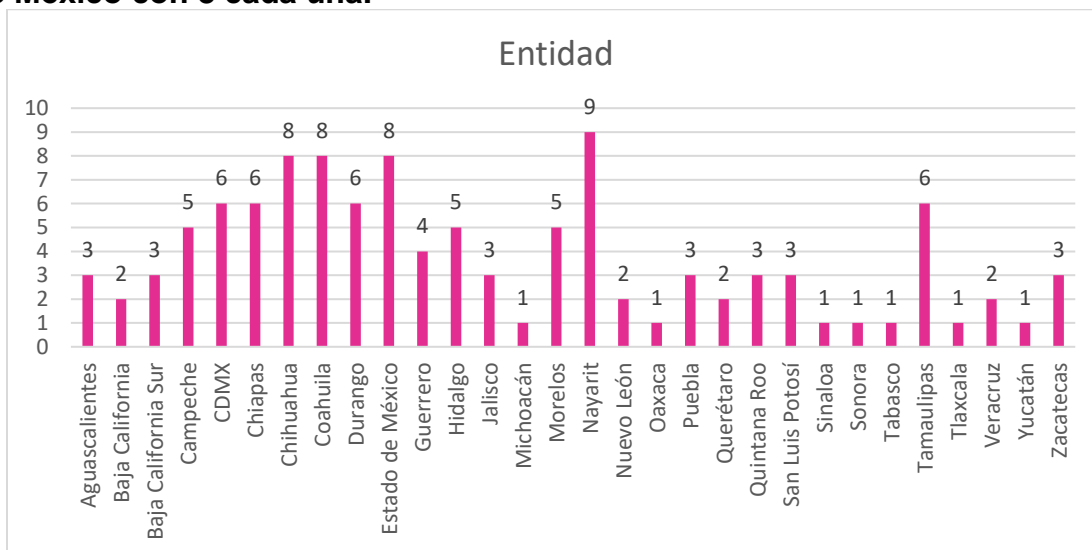

Fuente: Elaborado por la UTVOPL con información del SIVOPLE, al corte del 20 de noviembre de 2023.

En el reporte acumulado se puede observar que los temas de mayor incidencia en las consultas son: **Documentación y Materiales Electores (19)**; **Remanentes y**

Sanciones (19); Partidos Políticos (12) y Atribuciones de los OPL (11). La gráfica muestra el desglose de consultas formuladas por tema.

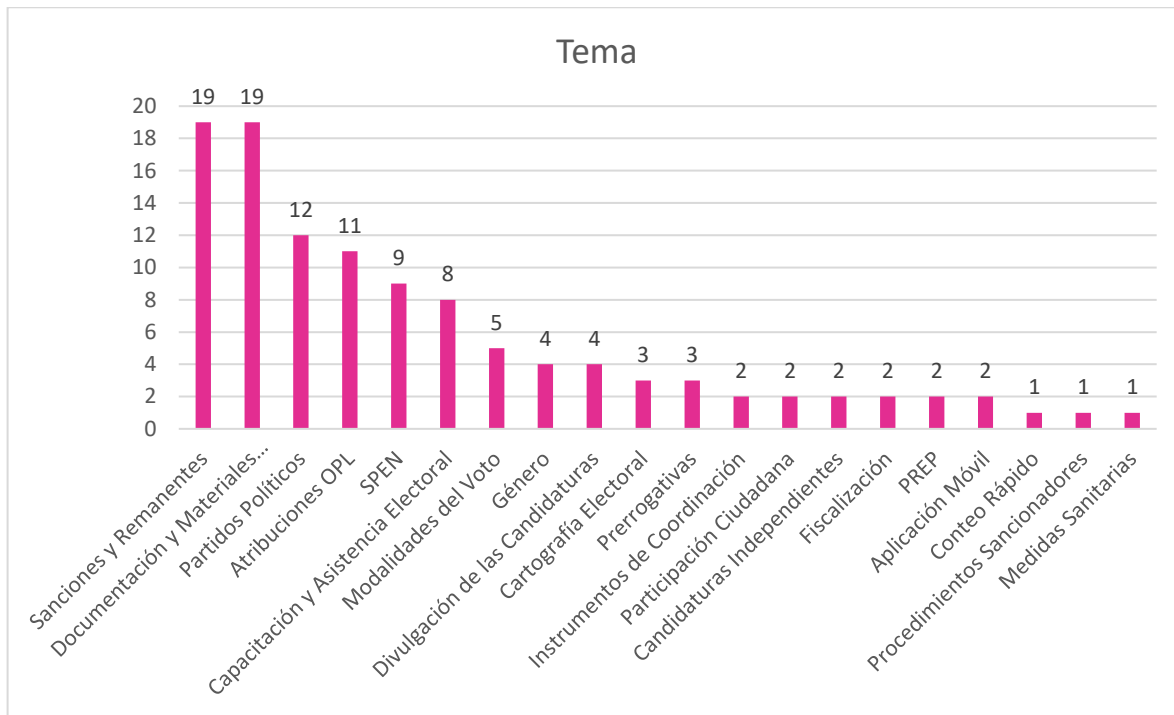

Fuente: Elaborado por la UTVOPL con información del SIVOPLE, al corte del 20 de noviembre de 2023.

V. ANÁLISIS ESTADÍSTICO ACUMULADO 2023 DE SOLICITUDES

Del **1 de enero al 20 de noviembre de 2023**, se registró un acumulado de **43** escritos de solicitud.

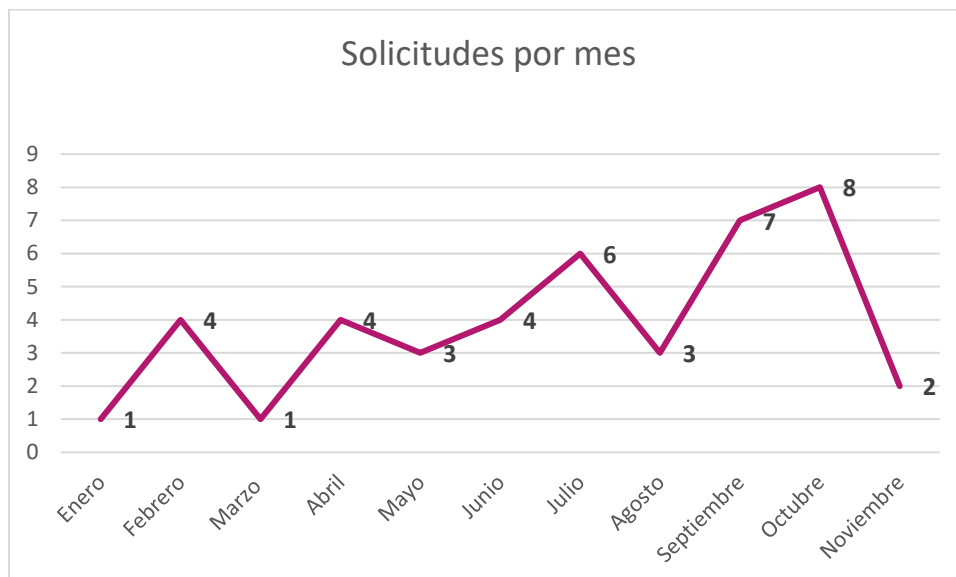

Fuente: Elaborado por la UTVOPL con información del SIVOPLE, al corte del 20 de noviembre de 2023.

Conforme al desglose por entidad, se observa que los OPL de **Nayarit, Morelos Oaxaca y Puebla**, han presentado el mayor número:



Fuente: Elaborado por la UTVOPPL con información del SIVOPLE, al corte del 20 de noviembre de 2023.