

# Mitos y realidades de la Urna Electrónica\*

- ⊗ **Mito:** La votación electrónica es insegura.
- ✔ **Realidad:** El INE ha implementado altos estándares de seguridad, pues los datos son cifrados y resguardados en todo momento, por lo que el voto está seguro.
- ⊗ **Mito:** En México es difícil que sea aceptada la votación electrónica.
- ✔ **Realidad:** Al 94.3% de las personas que la usaron en la última elección local les gustaría que esta modalidad se implementara en toda su Entidad.
- ⊗ **Mito:** Los resultados se pueden hackear o alterar.
- ✔ **Realidad:** Los votos no se registran en internet, la urna guarda y arroja los resultados de la elección al final de la votación y no se pueden alterar.
- ⊗ **Mito:** Es difícil el uso de la Urna Electrónica.
- ✔ **Realidad:** El 100% de las y los Presidentes de Casilla que la utilizaron en la última elección local afirmaron que la instalación y habilitación de la urna fue fácil.
- ⊗ **Mito:** No hay beneficios en el uso de esta tecnología.
- ✔ **Realidad:** Se identificó que hay una disminución de aproximadamente una hora al momento de contar los votos en comparación con las casillas que usan boletas impresas.

**Si tienes alguna duda, llama a INETEL 800 433 2000**

Acude a tu Junta Distrital del INE

Número: \_\_\_\_\_ Ubicada en: \_\_\_\_\_

Recuerda que puedes consultar a tu CAE

Datos de tu CAE: \_\_\_\_\_

Elecciones 2023

## La Urna Electrónica en tu casilla

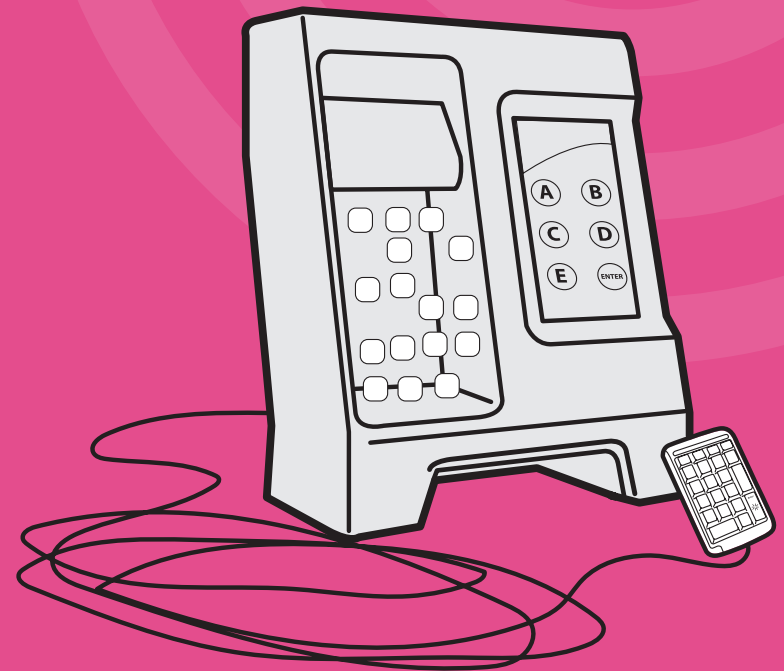

Estado de México

MI INE  
NOS UNE

CONTAMOS TODAS  
TODOS

INE  
Instituto Nacional Electoral

El próximo 4 de junio la ciudadanía del Estado de México elegirá a su **Gobernadora o Gobernador**, por lo que el Consejo General del Instituto Nacional Electoral (INE) aprobó el uso de urnas electrónicas en algunas casillas de la Entidad.

En esta ocasión, **tú puedes participar e integrar una Mesa Directiva de Casilla con esta modalidad de votación.**

## ¿Qué es la Urna Electrónica?

Es un dispositivo que permite a la ciudadanía **votar marcando en una boleta digital**, a través de la pantalla de la urna, la opción política que prefiera.

Las y los electores pueden revisar que su voto se haya registrado correctamente gracias a un **testigo del voto**, es decir, un papel impreso por la urna que señala la opción elegida.



Tu voto y los de todas las personas se cuentan y se registran con un procedimiento más sencillo y rápido, y tendrán la misma validez que los votos emitidos en una casilla tradicional.

## Participa en una casilla con **Urna Electrónica**



Este dispositivo ya se ha utilizado en Entidades como Aguascalientes, Hidalgo y Jalisco, siempre con excelentes resultados.

**8 de cada 10**

electoras y electores aseguran que la Urna Electrónica genera mucha confianza al momento de votar.\*

**87.4%**

de las electoras y los electores aseguran que la Urna Electrónica es fácil de usar.\*



Tu **Capacitadora o Capacitador-Asistente Electoral (CAE)** te brindará toda la información para que conozcas cómo funciona esta tecnología, practiques con la Urna Electrónica y te familiarices con su uso.

El día de la votación tú eres **autoridad electoral ciudadana** y proteges el voto de todos tus vecinos y vecinas. Vive esta nueva experiencia democrática y colabora con el avance tecnológico-electoral.

\* Datos del Informe de evaluación de la implementación del proyecto de Voto Electrónico, correspondiente al modelo de Urna Electrónica del Instituto Electoral y de Participación Ciudadana de Jalisco utilizado durante el Proceso Electoral Local 2021-2022.

MI INE  
NOS UNE

CONTAMOS TODAS  
TODOS

INE  
Instituto Nacional Electoral