



**Informe sobre el seguimiento de las notificaciones de
Acuerdos y Resoluciones del Consejo General del
Instituto Nacional Electoral realizadas a los Organismos
Públicos Locales Electorales**

ENERO 2015

Presentación.

1. Marco normativo.
2. Procedimiento para notificar a los OPL.
3. Seguimiento a las notificaciones.

Presentación

El documento que se presenta a continuación describe las actividades que la Unidad Técnica de Vinculación con los Organismos Públicos Locales Electorales ha llevado a cabo para dar a conocer a los Organismos Públicos Locales (OPL) el contenido de los Acuerdos y Resoluciones del Consejo General del Instituto Nacional Electoral.

El informe se divide en tres apartados. El primero refiere la normativa aplicable a la vinculación con los OPL, y en particular a la comunicación que debe generar el Instituto hacia dichos órganos locales; el segundo describe el procedimiento que se ha implementado para realizar las notificaciones, y el tercer apartado contiene propiamente la información sobre los Acuerdos que se han notificado, detallando su número y denominación así como las fechas de notificación.

1. Marco Normativo

La normativa que da sustento a la actividad que se informa, se integra por la Ley General de Instituciones y Procedimientos Electorales y el Reglamento Interior del Instituto Nacional Electoral, tal como se describe a continuación:

Ley General de Instituciones y Procedimientos Electorales

Artículo 4.

1. El Instituto y los Organismos Públicos Locales, en el ámbito de su competencia, dispondrán lo necesario para asegurar el cumplimiento de esta Ley.

Artículo 27

2. El Instituto y los Organismos Públicos Locales, en el ámbito de sus respectivas competencias, garantizarán la correcta aplicación de las normas correspondientes en cada entidad.

Artículo 60.

1. La Unidad Técnica de Vinculación con los Organismos Públicos Locales, estará adscrita a la Secretaría Ejecutiva y tiene las siguientes atribuciones:
 - c) Promover la coordinación entre el Instituto y los Organismos Públicos Locales para el desarrollo de la función electoral.

- i) Facilitar la coordinación entre las distintas áreas del Instituto y los Organismos Públicos Locales.

Artículo 104.

1. Corresponde a los Organismos Públicos Locales ejercer las funciones siguientes:
 - a) Aplicar las disposiciones generales, reglas, lineamientos, criterios y formatos que, en ejercicio de las facultades que le confiere la Constitución y esta Ley, establezca el Instituto.

Artículo 119.

1. La coordinación de actividades entre el Instituto y los Organismos Públicos Locales estará a cargo de la Comisión de Vinculación con los Organismos Públicos Locales y del Consejero Presidente de cada Organismo Público Local, a través de la Unidad Técnica de Vinculación con los Organismos Públicos Locales, en los términos previstos en esta Ley.
2. Para la realización de las funciones electorales que directamente le corresponde ejercer al Instituto en los procesos electorales locales, de conformidad con las disposiciones establecidas en la Constitución y en esta Ley, y en concordancia con los criterios, lineamientos, acuerdos y normas que emita el Consejo General del Instituto, la Secretaría Ejecutiva del Instituto presentará a la consideración de los Consejo General, el Proyecto de Plan Integral que contenga los mecanismos de coordinación para cada proceso electoral.

Reglamento Interior del Instituto Nacional Electoral

1. La Unidad Técnica de Vinculación con los Organismos Públicos Locales estará adscrita a la Secretaría Ejecutiva y tendrá las atribuciones siguientes:
 - a) Coadyuvar con la Secretaría Ejecutiva, Direcciones Ejecutivas y Unidades Técnicas en el seguimiento de las actividades relevantes de los Organismos Públicos Locales para el desarrollo de la función electoral.
 - e) Promover la coordinación entre el Instituto y los Organismos Públicos Locales para el desarrollo de la función electoral.
 - m) Facilitar la coordinación entre las distintas áreas del Instituto y los Organismos Públicos Locales.

De las disposiciones transcritas, medularmente se obtiene, por un lado, la necesaria vinculación que debe existir entre el Instituto y los Organismos Públicos Locales, a partir de la reconfiguración del sistema nacional electoral, y por el otro, la obligación del propio Instituto de facilitar la comunicación, coordinación y el seguimiento de las tareas que -en los respectivos ámbito de competencia- se han determinado por la Ley, siendo precisamente una de esas vías, la notificación de los acuerdos y las resoluciones que dicte el Consejo General y que tienen alcances a la función electoral en las entidades federativas.

2. Procedimiento

El procedimiento que se ha implementado para llevar a cabo la notificación a los OPL, se describe a continuación:

1. El Consejo General aprueba el Acuerdo o Resolución objeto de la notificación.
2. La Secretaría Ejecutiva, a través de la Dirección del Secretariado, entrega a la Unidad Técnica de Vinculación con los Organismos Públicos Locales, un ejemplar del Acuerdo o resolución, con el número y firmas correspondientes.
3. La Unidad Técnica de Vinculación con los Organismos Públicos Locales genera un oficio de notificación por cada Presidente de OPL, así como una Circular dirigida a los Vocales Ejecutivos de las Juntas Locales Ejecutivas en las entidades involucradas, donde se solicita el apoyo para que -por su conducto- se realice la notificación respectiva a las o los Presidentes de los OPL. Para lograr una mayor expeditéz, estos documentos se envían por correo electrónico.
4. Los Vocales Ejecutivos de la Juntas Locales Ejecutivos entregan el oficio a los Presidentes de los OPL; recaban el acuse de respectivo y lo remiten por el mismo medio a la Unidad Técnica de Vinculación con los Organismos Públicos Locales.
5. La Unidad técnica de Vinculación con los Organismos Públicos Locales, recibe el acuse, realiza el registro correspondiente y, en su caso, detona el seguimiento de lo ordenado en el Acuerdo o resolución.

✓ Diagrama de flujo

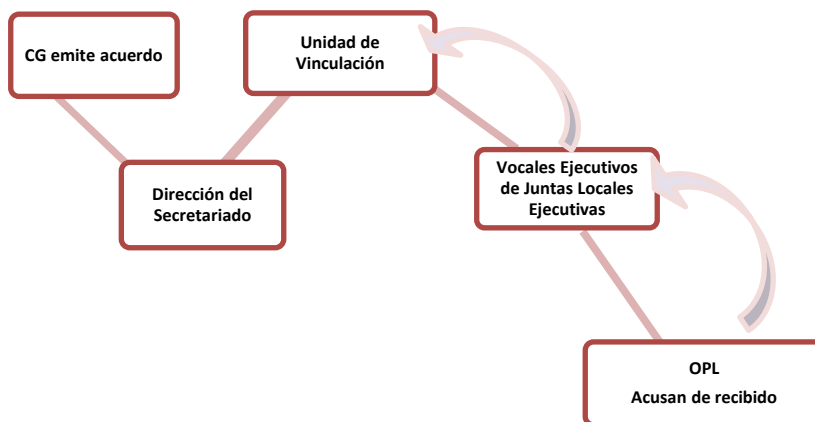

Seguimiento a las notificaciones realizadas a los OPL.

Entre el mes de diciembre y lo que va de este año 2015, se han notificado un total de 18 determinaciones del Consejo General del Instituto Nacional Electoral a los Organismos Públicos Locales; de las cuales 14 fueron Acuerdos y 4 corresponden a Resoluciones. Los temas objeto de los acuerdos corresponden a los rubros siguientes: convenios de coordinación con OPL; coaliciones; conteos rápidos; plan integral y calendario de coordinación con los OPL; designación de Consejeras o Consejeros Electorales; padrón electoral y lista nominal de electores; programa de resultados electorales Preliminares; fiscalización, gestión para la publicación de sentencia; líquido indeleble y sesión especial de cómputos distritales; por su parte, las Resoluciones tienen que ver con la procedencia constitucional y legal de modificaciones a documentos básicos de partidos.

A continuación se detalla la información sobre los Acuerdos y Resoluciones, así como los datos de las notificaciones:

No.	Acuerdo / Resolución	Descripción	Fecha de Notificación	Oficios de notificación	Entidades notificadas
1	INE/CG269/2014	Acuerdo del Consejo General del Instituto Nacional Electoral por el que se aprueban los Lineamientos para la Celebración de convenios de coordinación con los Organismos Públicos Locales Electorales de las entidades federativas con jornada electoral coincidente con la federal, así como aquellas que se efectúen durante el año 2015.	20/11/2014	INE/CVOPL/838/2014 al INE/CVOPL/854/2014	<ul style="list-style-type: none"> • Baja California Sur • Campeche • Chiapas • Colima • Distrito Federal • Guanajuato • Guerrero • Jalisco • México • Michoacán • Morelos • Nuevo León • Querétaro • San Luis Potosí • Sonora • Tabasco • Yucatán
2	INE/CG275/2014	Resolución del Consejo General del Instituto Nacional Electoral respecto a la procedencia constitucional y legal de las modificaciones a los documentos básicos del Partido Político Nacional denominado Encuentro Social, realizadas en cumplimiento al punto segundo de la resolución identificada con la clave INE/CG96/2014, emitida por el citado órgano superior de dirección, así como en el ejercicio de su libertad de autoorganización.	04/12/2014	INE/UTVOPL/160/2014 al INE/UTVOPL/191/2014	<ul style="list-style-type: none"> • Aguascalientes • Baja California • Baja California Sur • Campeche • Chiapas • Chihuahua • Coahuila • Colima • Distrito Federal • Durango • Guanajuato • Guerrero • Hidalgo • Jalisco • México • Michoacán • Morelos • Nayarit • Nuevo León • Oaxaca • Puebla • Querétaro • Quintana Roo • SLP • Sinaloa • Sonora • Tabasco • Tamaulipas

					<ul style="list-style-type: none"> • Tlaxcala • Veracruz • Yucatán • Zacatecas
3	INE/CG276/2014	Resolución del Consejo General del Instituto Nacional Electoral respecto a la procedencia constitucional y legal de las modificaciones a la Declaración de Principios y a los Estatutos del Partido Verde Ecologista de México, realizadas en cumplimiento al artículo transitorio séptimo de la Ley General de Instituciones y Procedimientos Electorales, relacionado con el artículo transitorio quinto de la Ley General de Partidos Políticos, así como en el ejercicio de su libertad de autoorganización.	04/12/2014	INE/UTVOPL/160/2014 al INE/UTVOPL/191/2014	<ul style="list-style-type: none"> • Aguascalientes • Baja California • Baja California Sur • Campeche • Chiapas • Chihuahua • Coahuila • Colima • Distrito Federal • Durango • Guanajuato • Guerrero • Hidalgo • Jalisco • México • Michoacán • Morelos • Nayarit • Nuevo León • Oaxaca • Puebla • Querétaro • Quintana Roo • SLP • Sinaloa • Sonora • Tabasco • Tamaulipas • Tlaxcala • Veracruz • Yucatán • Zacatecas
4	INE/CG277/2014	Resolución del Consejo General del Instituto Nacional Electoral respecto a la procedencia constitucional y legal de las modificaciones a los estatutos del Partido Político Nacional denominado Partido Humanista, realizadas en cumplimiento al punto segundo de la resolución identificada con la clave INE/CG95/2014, emitida por el citado órgano superior de dirección, así como en el ejercicio de	04/12/2014	INE/UTVOPL/160/2014 al INE/UTVOPL/191/2014	<ul style="list-style-type: none"> • Aguascalientes • Baja California • Baja California Sur • Campeche • Chiapas • Chihuahua • Coahuila • Colima • Distrito Federal • Durango

		su libertad de autoorganización.			<ul style="list-style-type: none"> • Guanajuato • Guerrero • Hidalgo • Jalisco • México • Michoacán • Morelos • Nayarit • Nuevo León • Oaxaca • Puebla • Querétaro • Quintana Roo • SLP • Sinaloa • Sonora • Tabasco • Tamaulipas • Tlaxcala • Veracruz • Yucatán • Zacatecas
5	INE/CG307/2014	Acuerdo del Consejo General del Instituto Nacional Electoral, por el que se aprueba la facultad de atracción respecto a las coaliciones a nivel local, para el Proceso Electoral 2014-2015.	12/12/2014	INE/UTVOPL/84/2014 al INE/UTVOPL/100/2014	<ul style="list-style-type: none"> • Baja California Sur • Campeche • Colima • Chiapas • Distrito Federal • Guanajuato • Guerrero • Jalisco • México • Michoacán • Morelos • Nuevo León • Querétaro • San Luis Potosí • Sonora • Tabasco • Yucatán

6	INE/CG308/2014	Acuerdo del Consejo General del Instituto Nacional Electoral, por el que se aprueban los Lineamientos que deberán observar los organismos públicos locales electorales respecto de la solicitud del registro de los convenios de coalición para los Procesos Electorales Locales 2014-2015	12/12/2014	INE/UTVOPL/84/2014 al INE/UTVOPL/100/2014	<ul style="list-style-type: none"> • Baja California Sur • Campeche • Colima • Chiapas • Distrito Federal • Guanajuato • Guerrero • Jalisco • México • Michoacán • Morelos • Nuevo León • Querétaro • San Luis Potosí • Sonora • Tabasco • Yucatán
7	INE/CG221/2014	Resolución del Consejo General del Instituto Nacional Electoral sobre la procedencia constitucional y legal de las modificaciones a los Estatutos del Partido del Trabajo, realizadas en cumplimiento al artículo transitorio séptimo de la Ley General de Instituciones y Procedimientos Electorales, relacionado con el Artículo Transitorio Quinto de la Ley General de Partidos Políticos, así como en el ejercicio de su libertad de autoorganización.	16/12/2014	INE/UTVOPL/121/2014 al INE/UTVOPL/135/2014	<ul style="list-style-type: none"> • Aguascalientes • Baja California • Chihuahua • Coahuila • Durango • Hidalgo • Nayarit • Oaxaca • Puebla • Quintana Roo • Sinaloa • Tamaulipas • Tlaxcala • Veracruz • Zacatecas
8	INE/CG351/2014	Acuerdo del Consejo General del Instituto Nacional Electoral por el que, en acatamiento a la sentencia emitida por la H. Sala Superior del Tribunal Electoral del Poder Judicial de la Federación en el recurso de apelación identificado con el número de expediente SUP-RAP-246/2014, se modifica el acuerdo INE/CG308/2014 por el que se aprueban los Lineamientos que deberán observar los Organismos Públicos Locales Electorales respecto de la solicitud del registro de los	24/12/2014	INE/UTVOPL/233/2014 al INE/UTVOPL/249/2014	<ul style="list-style-type: none"> • Baja California Sur • Campeche • Colima • Chiapas • Distrito Federal • Guanajuato • Guerrero • Jalisco • México • Michoacán • Morelos • Nuevo León • Querétaro • San Luis Potosí

		convenios de coalición para los Procesos Electorales Locales 2014-2015.			<ul style="list-style-type: none"> • Sonora • Tabasco • Yucatán
9	INE/CG331/2014	Acuerdo del Consejo General del Instituto Nacional Electoral por el que se aprueban los Lineamientos Generales para el diseño, implementación y operación de los conteos rápidos de carácter institucional para los Procesos Electorales Federales y Locales 2014-2015.	05/01/2015	INE/UTVOPL/012/2015 al INE/UTVOPL/028/2015	<ul style="list-style-type: none"> • Baja California Sur • Campeche • Colima • Chiapas • Distrito Federal • Guanajuato • Guerrero • Jalisco • México • Michoacán • Morelos • Nuevo León • Querétaro • San Luis Potosí • Sonora • Tabasco • Yucatán
10	INE/CG333/2014	Acuerdo del Consejo General del Instituto Nacional Electoral por el que se aprueba el Plan Integral y los Calendarios de Coordinación con los Organismos Públicos Locales con Jornada Electoral coincidente con la Federal, así como aquellas que se efectúen durante el año 2015	19/11/2014	INE/SCG/3532/2014 al INE/SCG/3534/2014	<ul style="list-style-type: none"> • Baja California Sur • Campeche • Colima • Chiapas • Distrito Federal • Guanajuato • Guerrero • Jalisco • México • Michoacán • Morelos • Nuevo León • Querétaro • San Luis Potosí • Sonora • Tabasco • Yucatán
11	INE/CG334/2014	Acuerdo del Consejo General del Instituto Nacional Electoral por el que se aprueba la designación del Consejero Presidente y Consejeras y Consejeros Electorales del Órgano Superior de Dirección del Organismo Público Local del Estado de Zacatecas	04/12/2014	INE/SE/3532/2014	<ul style="list-style-type: none"> • Zacatecas

12	INE/CG259/2014	Acuerdo del Consejo General del Instituto Nacional Electoral, por el que se aprueban los "Lineamientos que establecen los plazos, términos y condiciones para el uso y entrega del Padrón Electoral y la Lista Nominal de Electores a los Organismos Públicos Locales para los Procesos Electorales 2014-2015	14/01/2015	INE/UTVOPL/150/2015 al INE/UTVOPL/160/2015	<ul style="list-style-type: none"> • Baja California Sur • Campeche • Chiapas • Colima • Distrito Federal • Guanajuato • Guerrero • Jalisco • México • Michoacán • Morelos • Nuevo León • Querétaro • San Luis Potosí • Sonora • Tabasco • Yucatán
13	INE/CG260/2014	Acuerdo del Consejo General del Instituto Nacional Electoral, por el que se aprueban los "Lineamientos del Programa de Resultados Electorales Preliminares"	14/01/2015	INE/UTVOPL/150/2015 al INE/UTVOPL/160/2015	<ul style="list-style-type: none"> • Baja California Sur • Campeche • Chiapas • Colima • Distrito Federal • Guanajuato • Guerrero • Jalisco • México • Michoacán • Morelos • Nuevo León • Querétaro • San Luis Potosí • Sonora • Tabasco • Yucatán
14	INE/CG263/2014	Acuerdo del Consejo General del Instituto Nacional Electoral por el que expide el Reglamento de Fiscalización y se abroga el Reglamento de Fiscalización aprobado el 4 de julio de 2011 por el Consejo General del entonces Instituto Federal Electoral mediante el Acuerdo CG201/2011	14/01/2015	INE/UTVOPL/150/2015 al INE/UTVOPL/160/2015	<ul style="list-style-type: none"> • Baja California Sur • Campeche • Chiapas • Colima • Distrito Federal • Guanajuato • Guerrero • Jalisco • México • Michoacán • Morelos • Nuevo León • Querétaro

					<ul style="list-style-type: none"> • San Luis Potosí • Sonora • Tabasco • Yucatán
15	INE/CG264/2014	Acuerdo del Consejo General del Instituto Nacional Electoral por el que expide el Reglamento de Procedimientos Sancionadores en Materia de Fiscalización y se abroga el Reglamento de Procedimientos en Materia de Fiscalización aprobado el 4 de julio de 2011 en sesión extraordinaria del Consejo General del entonces Instituto Federal Electoral mediante el Acuerdo CG199/2011	14/01/2015	INE/UTVOPL/150/2015 al INE/UTVOPL/160/2015	<ul style="list-style-type: none"> • Baja California Sur • Campeche • Chiapas • Colima • Distrito Federal • Guanajuato • Guerrero • Jalisco • México • Michoacán • Morelos • Nuevo León • Querétaro • San Luis Potosí • Sonora • Tabasco • Yucatán
16	INE/CG286/2014	Acuerdo del Consejo General del Instituto Nacional Electoral por el que solicita a su presidente realizar las gestiones necesarias ante la Suprema Corte de Justicia de la nación, para la publicación y copia de la sentencia dictada en el expediente de la Acción de Inconstitucionalidad 35/2014 y sus acumuladas 74/2014, 76/2014 y 83/2014	14/01/2015	INE/UTVOPL/152/2015	<ul style="list-style-type: none"> • Chiapas
17	INE/CG261/2014	Acuerdo por el que se aprueba el líquido indeleble que se utilizará para impregnar el dedo pulgar derecho de los electores durante la Jornada electoral del siete de junio de 2015, así como la institución que lo producirá y la que certificará sus características y calidad.	22/01/2015	INE/UTVOPL/225/2015 al INE/UTVOPL/241/2015	<ul style="list-style-type: none"> • Baja California Sur • Campeche • Chiapas • Colima • Distrito Federal • Guanajuato • Guerrero • Jalisco • México • Michoacán • Morelos • Nuevo León • Querétaro • San Luis Potosí • Sonora • Tabasco

					<ul style="list-style-type: none"> • Yucatán
18	INE/CG11/2015	Acuerdo del Consejo General del Instituto Nacional Electoral, por el que se emiten los Lineamientos para la sesión especial de cómputos distritales del Proceso Electoral Federal 2014-2015.	22/01/2015	INE/UTVOPL/0168/2015 al INE/UTVOPL/0168/2015	<ul style="list-style-type: none"> • Baja California Sur • Campeche • Chiapas • Colima • Distrito Federal • Guanajuato • Guerrero • Jalisco • México • Michoacán • Morelos • Nuevo León • Querétaro • San Luis Potosí • Sonora • Tabasco • Yucatán