

# MODELO

## Guía para la y el Funcionario de Casilla (Versión CAE)

**Proceso electoral 2018-2019**

## **Notas para quien elabora el manual**

- 1. Los textos en AMARILLO, GRIS y LETRAS ROJAS son susceptibles a cambio según las particularidades de cada entidad. Los textos marcados con color GRIS aplican sólo para Baja California.**
- 2. Incorporar toda la documentación electoral requisitada como se muestra.**
- 3. Las imágenes (viñetas) que se incorporen deberán ser del banco de imágenes proporcionadas por el INE, mismas que adaptará cada OPL.**
- 4. En este modelo se proponen las viñetas a incluir en cada apartado**
- 5. El diseño editorial es responsabilidad de cada OPL.**
- 6. La inclusión del directorio institucional es responsabilidad de cada OPL.**
- 7. El índice será responsabilidad de cada OPL.**
- 8. Para los ejemplos de llenado de las actas se utilizan las actas de la elección federal. Éstas deberán sustituirse por los formatos de las actas autorizados para la entidad**

# Contenido

<b>I. JORNADA ELECTORAL JORNADA ELECTORAL</b>	<b>5</b>
1. ¿Qué es la Jornada Electoral?	6
2. ¿Qué cargos se elegirán en (nombre del estado)?	6
3. ¿Quiénes participan en la Jornada Electoral?	8
4. Entrega de la documentación y el material electoral	10
<b>II. PREPARACIÓN E INSTALACIÓN DE LA CASILLA</b>	<b>11</b>
1. ¿Cómo se instala la casilla?	12
2. Situaciones que pueden presentarse durante la preparación e instalación de la casilla	19
<b>III. VOTACIÓN</b>	<b>21</b>
1. ¿Qué pasos hay que seguir para recibir los votos?	22
2. ¿Dónde votan las personas funcionarias de casilla, la o el acompañante del funcionario/a de casilla con discapacidad, observadores/as electorales, representantes de partido político y de candidato/a independiente acreditados ante la casilla y generales?	24
3. Situaciones que pueden presentarse durante la votación	25
VOTO LIBRE Y SECRETO	29
4. Aspectos importantes a considerar durante la votación:	29
5. ¿Qué hacer si una o un representante de partido político o de candidato/a independiente entrega escritos de incidentes?	30
6. ¿A qué hora se cierra la votación?	30
Cuestionario: Situaciones que pueden presentarse durante la votación	35
<b>IV. CONTEO DE LOS VOTOS Y LLENADO DE LAS ACTAS</b>	<b>37</b>
1. Clasificación de los votos	38
1.1. Ejercicio de clasificación de votos	41
2. Conteo de los votos y el llenado de las actas	42
3. Aspectos importantes a considerar durante la clasificación y el conteo de los votos	44
4. ¿Cómo se llenan las actas de escrutinio y cómputo?	51
5. ¿Qué hacer después de llenar las actas de escrutinio y cómputo?	56
<b>V. INTEGRACIÓN DE LOS EXPEDIENTES DE CASILLA Y DEL PAQUETE ELECTORAL</b>	<b>60</b>
1. ¿Cómo se integran las bolsas y el(los) paquete(s) electoral(es)?	61
<b>VI. PUBLICACIÓN DE RESULTADOS Y CLAUSURA DE LA CASILLA</b>	<b>69</b>
1. ¿Cómo se lleva a cabo la publicación de resultados?	70
2. ¿Cómo se clausura la casilla?	70
Recomendaciones para el llenado de las actas y la documentación electoral.	74
Resumen: Llenado de las actas y la documentación durante la Jornada Electoral	75
Glosario	76
Anexos	78
Anexo 1	79

<b>Anexo 2</b>	<b>80</b>
<b>Anexo 3</b>	<b>82</b>
<b>Anexo 4</b>	<b>83</b>
<b>Anexo 5</b>	<b>85</b>

# CAPÍTULO I

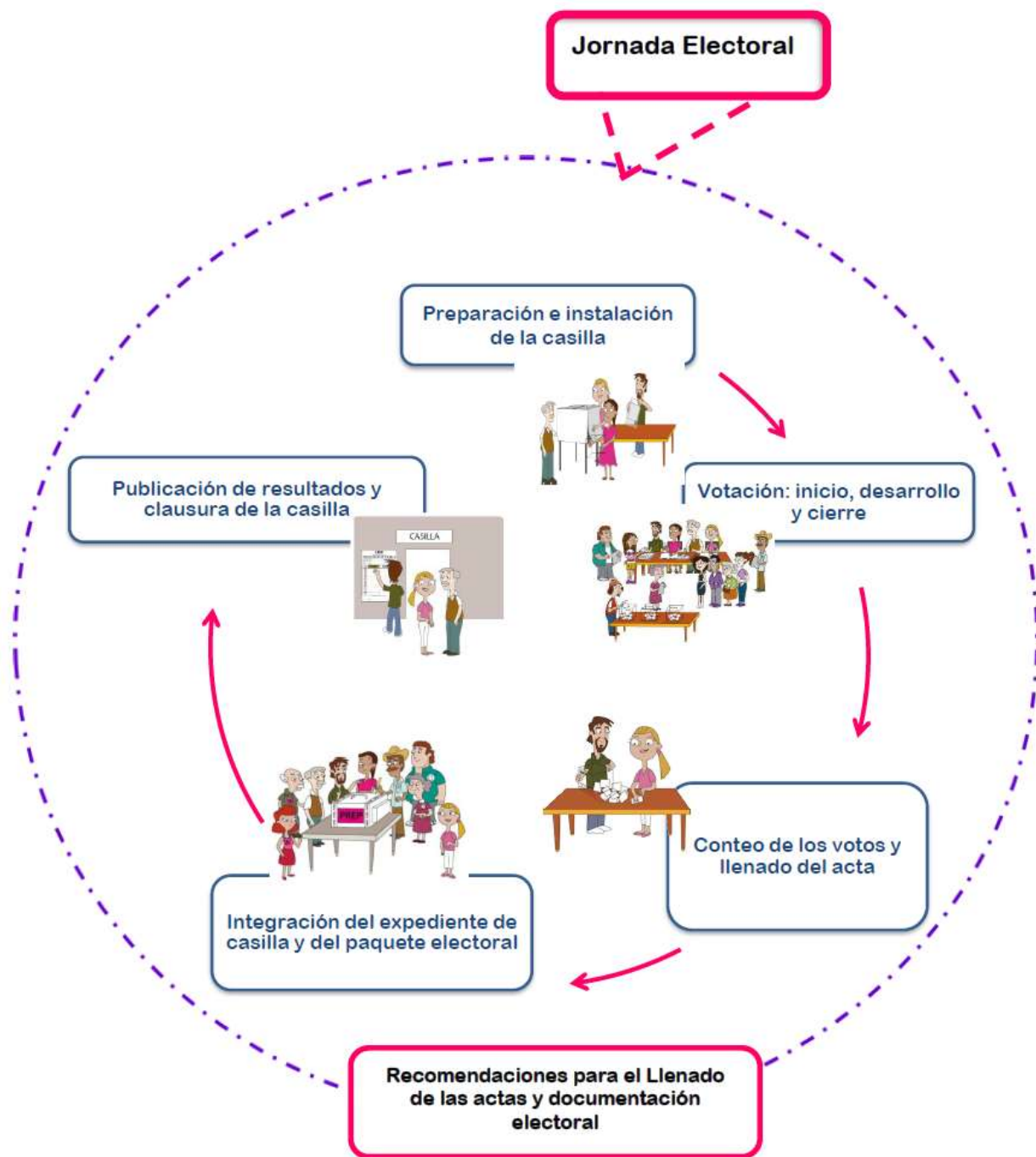

## 1. ¿Qué es la Jornada Electoral?

Es el día en el que las y los ciudadanos de (nombre del estado) votamos para elegir a quienes nos representarán y gobernarán.

El 2 de junio a las 7:30 a.m., se presentan las personas funcionarias de la mesa directiva de casilla para empezar los preparativos de instalación de la casilla. La Jornada Electoral se divide en cinco momentos:

### Momentos de la Jornada Electoral

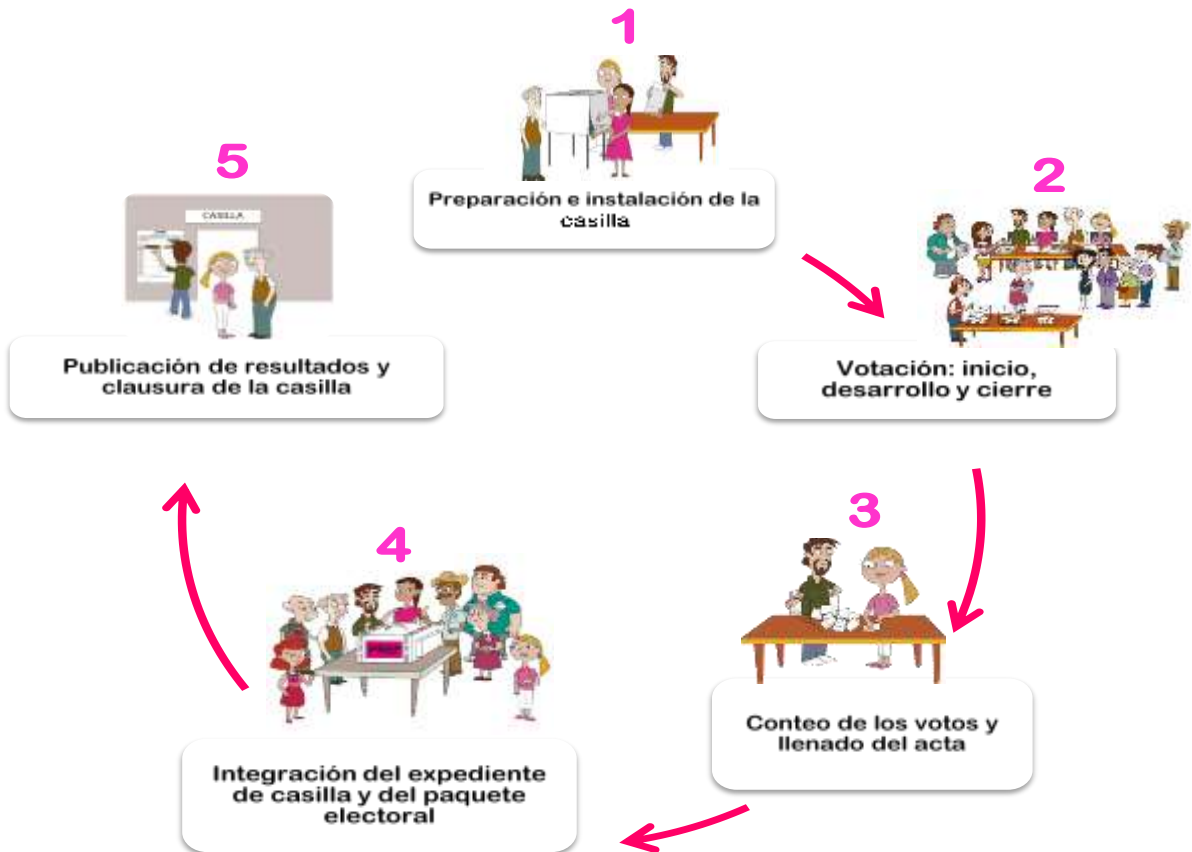

## 2. ¿Qué cargos se elegirán en (nombre del estado)?







Las y los candidatos a la **Gubernatura, Diputaciones locales, Ayuntamientos** pueden ser propuestos por un partido político o por varios partidos que se unen en coalición o en candidatura común. En esta elección participan \_\_\_\_\_ partidos políticos:



También puede haber candidatas y candidatos que contienden de forma independiente, los nombres de los candidatos/as independientes aparecen al final de las boletas.

### 3. ¿Qué es una casilla electoral y cuáles son los tipos de casilla que existen?

Es el lugar donde las y los ciudadanos acuden a votar, ahí las funcionarias y los funcionarios de casilla reciben, cuentan y registran los votos. En una misma sección se instalarán diferentes tipos de casilla, que son:

<p><b>Básica</b></p> <p>En cada sección* se instala una casilla para recibir la votación de 100 a 750 electores/as.</p>	
<p><b>Contigua</b></p> <p>Es la que se instala cuando una sección tiene más de 750 electores/as.</p> <p>De acuerdo con el orden alfabético se determina quién vota en cada casilla. La primera es BÁSICA y las demás, CONTIGUAS.</p>	
<p><b>Extraordinaria</b></p> <p>Se instala cuando las condiciones geográficas, de infraestructura o socioculturales de una sección hacen difícil que todos los electores/as que habitan en ella puedan llegar a un mismo sitio. Cuando el número de electores/as es mayor de 750, también se instalan casillas <b>extraordinarias contiguas</b>.</p>	
<p><b>Especial</b></p> <p>Se instala para recibir los votos de las y los electores que el día de la elección están fuera de la sección electoral que les corresponde de acuerdo a su domicilio.</p>	

Durante la Jornada Electoral se debe llenar diversa documentación, para saber a qué casilla pertenece es importante anotar los datos de la ubicación de la casilla, en toda la documentación. Pregunta a tu CAE la información que corresponde a la casilla en la que estarás y escríbela o cópiala de tu nombramiento:

Entidad Federativa _____					
Distrito Electoral _____	Sección	□	□	□	□
Municipio _____	Tipo de Casilla				
	Básica	Contigua	Extra ordinaria	Extra ordinaria contigua	Especial
	□	□	□	□	□
La casilla se instalará en: _____					

#### 4. ¿Quiénes participan en la Jornada Electoral?

Todas las personas deben ingresar a la casilla autorizadas por el presidente/a y debidamente identificadas. Participan en la Jornada Electoral:

##### a) Funcionarios y funcionarios de casilla



Las y los propietarios deben permanecer en la casilla desde su instalación hasta su clausura.

##### b) Electoras y electores



##### c) Representantes de partido político y de candidato/a independiente (ante la casilla y generales)



Vigilan que las actividades de la Jornada Electoral se desarrollen de acuerdo con lo que establece la ley.

Cada partido político y candidato/a independiente tiene derecho a contar con **una o un** representante propietario/a y **una o un** suplente en cada casilla, además de **una o un** representante general.

**Las personas representantes** deben traer siempre a la vista el distintivo con el emblema de su partido político o con el nombre del candidato/a independiente (debe medir hasta 2.5 por 2.5 centímetros).



Las personas **representantes generales** de partido político y de candidato/a independiente tienen derecho a verificar que estén presentes sus compañeros/as acreditados ante la casilla y recibir de ellos los informes sobre la Jornada Electoral.

**d) Observadoras y observadores electorales**

Deben traer siempre a la vista su gafete de observadores/as que les dio el INE



**IMPORTANTE**

Las y los representantes y observadores/as NO pueden hacer las actividades de los funcionarios/as de casilla ni intervenir en sus decisiones.

**e) Las y los capacitadores-asistentes electorales (en adelante CAE) y supervisores electorales (SE)**



**f) Personal del INE**



**g) Integrantes de corporaciones o fuerzas de seguridad pública (policía), quienes no deben portar armas**



- h) Una o un juez o notario público, el Ministerio Público o personal de la Oficialía Electoral, para dar fe sobre un hecho o situación que se presente durante la Jornada Electoral (pueden ser llamados por las o los funcionarios de casilla, la o el CAE y los representantes)



- i) En su caso, acompañante de la o el funcionario de casilla con discapacidad.

Quién deberá estar autorizado mediante acuerdo del Consejo Distrital<sup>1</sup> correspondiente del INE y portar el gafete distintivo con su foto.

### IMPORTANTE

Todas las personas tienen el mismo derecho de participar en la Jornada Electoral, sin importar su origen étnico, si son hombres o mujeres, si tienen alguna discapacidad, su condición social, su religión, su condición de salud, sus preferencias sexuales, su estado civil o su apariencia

Pueden estar **afuera de la casilla** encuestadores/as debidamente identificados. Son personas que preguntan a la o el ciudadano después de que emite su voto **¿Por cuál partido o candidato/a votó?**

Cualquier persona puede hacer encuestas afuera de la casilla siempre que no realice actos de proselitismo o de presión sobre las y los electores.

## 5. Entrega de la documentación y el material electoral

Días antes de la Jornada Electoral, las y los CAE entregan a los presidentes/as de casilla la documentación y los materiales necesarios para el desarrollo de la Jornada Electoral.

- Al momento de recibir el presidente/a de casilla debe revisar la lista que está en el recibo y corroborar que la documentación y los materiales electorales estén completos.
- Además, junto con la o el CAE, debe contar las boletas, guardarlas en la bolsa en la que se las entregaron, cerrarla y finalmente firmar el recibo correspondiente.



<sup>1</sup> Dicho acuerdo deberá ser entregado a todos los integrantes de la Mesa Directiva de Casilla y a las representaciones de partido político y de candidaturas independientes.

# CAPÍTULO II

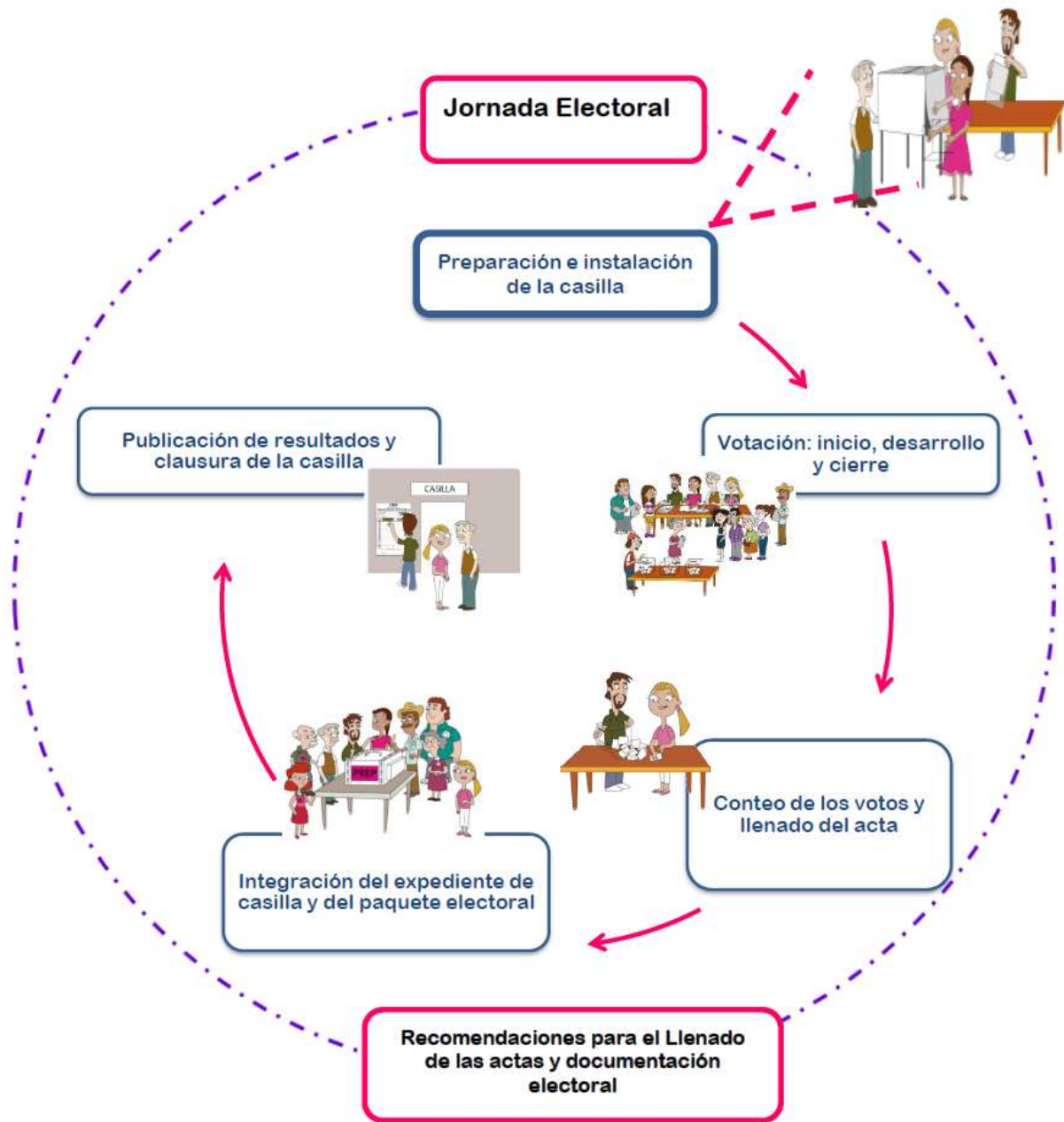

## 1. ¿Cómo se instala la casilla?

### Paso 1

#### **Las personas funcionarias** de casilla propietarios/as y suplentes:

Se presentan en el lugar indicado en su nombramiento para iniciar la preparación e instalación de la casilla a las 7:30 a.m.



### IMPORTANTE

Los tres suplentes generales tienen la obligación de presentarse a la instalación de la casilla, pues en caso de ser necesario, ocuparán un cargo en la mesa directiva de casilla.

### Paso 2

#### **Las personas representantes** de partido político y de candidato/a independiente:

Muestran a la o el presidente su Credencial para Votar.

En todo momento deben portar a la vista su distintivo.



### Paso 3

#### **Las personas observadoras** electorales:

Presentan a la o el presidente el gafete otorgado por el INE y su Credencial para Votar.



### Paso 4

Una vez que ya están los cuatro funcionarios/as de la mesa directiva, la casilla se empieza a instalar a las 7:30 a.m. aunque no estén presentes observadores/as electorales ni representantes.



---

**Por ningún motivo los trabajos de instalación de la casilla deben iniciar antes de las 7:30 a.m.**

---

#### **Paso 5**

##### **Presidente/a:**

Revisa que la documentación y el material estén completos; ante **las personas representantes** presentes abre las bolsas donde se encuentran los blocs de las boletas **para cada elección** y los entrega al secretario/a junto con las actas.



#### **Paso 6**

##### **Escrutadores/as y presidente/a:**

Arman **las urnas**, muestran a los presentes que **están vacías y las colocan** en un lugar a la vista de todos/as. También arman y colocan el cancel electoral en un lugar que garantice la libertad y el secreto del voto.



#### **IMPORTANTE**

Cuando en un mismo domicilio hay más de una casilla se debe cuidar que las urnas queden separadas de las urnas de las otras casillas, con el fin de que los electores/as puedan distinguir claramente en cuál deben depositar cada voto.

Los escrutadores/as auxilian al presidente/a cuidando este aspecto.

#### **Paso 7**

##### **Secretario/a**

Cuenta una por una las boletas sin desprenderlas de los blocs, para saber cuántas se recibieron.



## IMPORTANTE

Es necesario contar las boletas una por una.  
Por ningún motivo restes los números de los talones,  
pues obtendrás un resultado equivocado.



### Paso 8

Si las y los representantes piden firmar o sellar las boletas, uno de ellos, elegido por sorteo, puede hacerlo en la parte de atrás –sin desprenderlas de los blocs–, firmándolas o sellándolas por partes para no obstaculizar el desarrollo de la votación.

Si la o el representante elegido por sorteo se niega a firmar o a sellar las boletas, quien lo pidió puede hacerlo.

La firma o el sello no debe hacer referencia a algún partido político o candidato/a.

**La falta de firma o sello no será motivo para anular los votos**

### Paso 9

#### Presidente/a:

Saca los dos aplicadores de líquido indeleble de la bolsa de plástico y los muestra para comprobar que tienen el cintillo de seguridad.

### Paso 10

Les quita el cintillo de seguridad, cierra completamente las tapas de los dos aplicadores y los deja acostados sobre la mesa para que el líquido moje la punta del aplicador.



**¡No se debe intentar abrir los envases con la boca ni perforarlos con ningún instrumento!**

**Cuando no se usen los aplicadores, se deben dejar acostados sobre la mesa.**

### Paso 11

#### Escrutadores/as y presidente/a:

Colocan en el exterior de la casilla el cartel de identificación para orientar a las y los electores.





**¡CUIDADO! En ningún caso se pueden recibir votos antes de las 8:00 a.m.**

**Paso 12  
Secretario/a**

Llena los datos de identificación y el apartado “Instalación de la casilla” del Acta de la Jornada Electoral (números del      al     ) de acuerdo con las siguientes instrucciones:

**NOTA PARA QUIEN ELABORA LA GUÍA:**

**EN ESTE APARTADOS SE HAN COLOCADO IMÁGENES DE LAS ACTAS UTILIZADAS PARA LAS ELECCIONES FEDERALES SÓLO COMO EJEMPLO. ÉSTAS DEBERÁN SUSTITUIRSE POR LOS FORMATOS DE LAS ACTAS AUTORIZADOS PARA LA ENTIDAD**

En el número      anotar los datos de identificación de la casilla, que se pueden copiar del nombramiento.

**ESCRIBA FUERTE EN EL ACTA CON PLUMA NEGRA, PARA QUE TODAS LAS COPIAS SE PUEDAN LEER Y SIGA CADA UNA DE LAS INSTRUCCIONES.**

**1** COPIE Y ANOTE LA INFORMACIÓN DEL NOMBRAMIENTO QUE HACE REFERENCIA A SUS FUNCIONES:

ENTIDAD FEDERATIVA: Baja California

DISTRITO ELECTORAL FEDERAL: 03 SECCIÓN: 

2	4	0	3
---	---	---	---

 (Con número)

MUNICIPIO O ALCALDÍA: Del Voto

**TIPO DE CASILLA**

BÁSICA	<input checked="" type="checkbox"/> COMÚN	<input type="checkbox"/> EXTRA ORDINARIA	<input type="checkbox"/> EXTRA ORDINARIA CON VOTO	<input type="checkbox"/> ESPECIAL
02				

(Marque con "X") (Escriba el número) (Escriba el número) (Escriba el número) (Escriba el número)

En el número      escribir el **domicilio completo** donde está la casilla (se copia del nombramiento) y la hora en que empezó la instalación.

**INSTALACIÓN DE LA CASILLA**

**2** LA CASILLA SE INSTALÓ EN: Avenida La Paz núm. 17, colonia Ferrería  
(Escriba la calle, número, colonia, localidad o lugar)

Y SU INSTALACIÓN EMPEZÓ A LAS: 7:30 A.M. DEL DÍA 1 DE JULIO DE 2018.  
(Con número)

SI LA CASILLA SE INSTALÓ EN UN LUGAR DIFERENTE AL APROBADO POR EL CONSEJO DISTRITAL, EXPLIQUE LAS CAUSAS: \_\_\_\_\_

En el número      escribir los nombres completos de **las personas funcionarias** de casilla, copiándolos de sus nombramientos o de sus credenciales para votar. En caso de que algún funcionario/a se haya tomado de la fila de votantes, marcar una X en la columna junto a su nombre.

Firmar junto a su nombre y pedir a los demás funcionario/as que firmen.

**3** ESCRIBA EL NOMBRE DE LAS Y LOS FUNCIONARIOS DE MESA DIRECTIVA DE CASILLA, MARQUE CON "X" SI LA O EL FUNCIONARIO SE TOMÓ DE LA FILA DE VOTANTES Y ASEGÚRESE QUE FIRMIEN EN SU TOTALIDAD QUIENES ESTÉN PRESENTES EN LA INSTALACIÓN DE LA CASILLA:

CARGO	DE LA FILA	NOMBRES	FIRMAS
PRESIDENTE/A		Rocío Casillas	
SECRETARIO/A		Gerardo Democracia	
1er. ESCRUTADOR/A		Erasmo Electoral	
2o. ESCRUTADOR/A		Mónica Votos	

En el número      escribir con un número y letra el total de las boletas recibidas **de cada elección.**

**4** CUENTE DE UNA EN UNA EL TOTAL DE BOLETAS RECIBIDAS Y ANOTE LA CANTIDAD:

PERSONALES	6 5 0	Seiscientos cincuenta	<small>(Con letra)</small>
SENADEBALS	6 5 0	Seiscientos cincuenta	<small>(Con letra)</small>
DEPUTACIONES FEDERALES	6 5 0	Seiscientos cincuenta	<small>(Con letra)</small>

En el número      registrar el número de los folios (el primero y el último) de las boletas recibidas **de cada elección.**





**11** ESCRIBA LOS NOMBRES DE LAS Y LOS REPRESENTANTES DE LOS PARTIDOS POLÍTICOS Y DE CANDIDATURAS INDEPENDIENTES PRESENTES, MARQUE SI ES LA O EL PROPIETARIO (P) O SUPLENTE (S) Y ASEGÚRESE QUE FIRMIEN EN SU TOTALIDAD EN LA INSTALACIÓN DE LA CASILLA. MARQUE CON "X" SI FIRMÓ BAJO PROTESTA.

PARTIDO CANDIDATURA	NOMBRES	Representante		FIRMAS	Afirmación si firmó BAJO PROTESTA	NOMBRES		FIRMAS	Afirmación si firmó BAJO PROTESTA
		P	S			P	S		
	Santiago Urnas	X							
	Lucía Actas	X							
	Mateo Leyes	X							
	Paula Boletas	X							
	David Objetividad	X							
	Valeria Conteo	X							
	Alejandro Observadores	X							
	Alba Distrito	X							
	Claudia Documentación	X							
CANDIDATURA INDEPENDIENTE	Isabel Federal	X							
CANDIDATURA INDEPENDIENTE	Alberto Entidad	X							
CANDIDATURA INDEPENDIENTE	Itzel Folios	X							

SI ALGUNA O ALGÚN REPRESENTANTE FIRMÓ BAJO PROTESTA, ESCRIBA EL PARTIDO POLÍTICO O CANDIDATURA INDEPENDIENTE Y LA RAZÓN: \_\_\_\_\_

Revisar que en el número      estén anotados los nombres y las firmas de todos los funcionarios/as de casilla.

En el número      se anota la hora en que inició la votación. Se debe tomar en cuenta que **la votación no puede empezar a recibirse antes de las 8:00 a.m.**

**12** LA VOTACIÓN INICIÓ A LAS 8 : 05 A.M.

En el siguiente ejemplo se muestra el llenado del apartado "Instalación de casilla" del Acta de la Jornada Electoral.

# ACTA DE LA JORNADA ELECTORAL

ESCRIBA FUERTE EN EL ACTA CON PLUMA NEGRA, PARA QUE TODAS LAS COPIAS SE PUEDAN LEER Y SIGA CADA UNA DE LAS INSTRUCCIONES. COPIE Y ANOTE LA INFORMACIÓN DEL NOMBRAMIENTO QUE HACE REFERENCIA A SUS FUNCIONES:

1 ENTIDAD FEDERATIVA: Baja California TIPO DE CASILLA: HABLA 02

DISTRITO ELECTORAL FEDERAL: 03 SECCIÓN: 2 4 0 3

MUNICIPIO O ALCALDÍA: Del Voto

2 LA CASILLA SE INSTALÓ EN: Avenida La Paz núm. 17, Colonia Ferrenía

Y SU INSTALACIÓN EMPEZÓ A LAS: 7:30 A.M. DEL DÍA 1 DE JULIO DE 2018.

3 ESCRIBA EL NOMBRE DE LAS Y LOS FUNCIONARIOS DE MESA DIRECTIVA DE CASILLA, MARQUE CON "X" SÍ LA O EL FUNCIONARIO SE TOMÓ DE LA FILA DE VOTANTES Y ASEGURE QUE FIRMAN EN SU TOTALIDAD QUIENES ESTÉN PRESENTES EN LA INSTALACIÓN DE LA CASILLA:

CARGO	DE LA FILA	NOMBRES	FIRMAS
PRESIDENTE/A	<input checked="" type="checkbox"/>	Rocío Casillas	
SECRETARÍA/A	<input checked="" type="checkbox"/>	Gerardo Democracia	
1er. ESCRUTADORA/A	<input checked="" type="checkbox"/>	Erasmo Electoral	
2da. ESCRUTADORA/A	<input checked="" type="checkbox"/>	Mónica Votos	

4 CUENTE DE UNA EN UNA EL TOTAL DE BOLETAS RECIBIDAS Y ANOTE LA CANTIDAD:

PRESIDENCIA: 650 Seiscientos cincuenta

SENADURÍAS: 650 Seiscientos cincuenta

DEPUTACIONES FEDERALES: 650 Seiscientos cincuenta

5 ESCRIBA EL NÚMERO DE LOS FOLIOS INICIAL Y FINAL DE LAS BOLETAS PARA LA PRESIDENCIA, LAS SENADURÍAS Y LAS DIPUTACIONES FEDERALES RECIBIDAS, EN CASO DE QUE LOS FOLIOS NO SEAN CONTINUOS, UTILICE EL SEGUNDO CUADRO.

DEL NÚMERO INE	AL NÚMERO INE	DEL NÚMERO INE	AL NÚMERO INE
121938	122587	121938	122587
121938	122587	121938	122587
121938	122587	121938	122587

6 ESCRIBA EL TOTAL DE LAS Y LOS ELECTORES QUE ESTÁN EN LA LISTA NOMINAL:

630 Seiscientos treinta

7 ESCRIBA EL TOTAL DE LAS Y LOS ELECTORES QUE ESTÁN EN LA LISTA QUE CONTIENE LAS RESOLUCIONES DEL TRIBUNAL ELECTORAL (LISTA NOMINAL ADICIONAL), SOLO EN CASO DE HABERLA RECIBIDO, SI NO LA RECIBIÓ ESCRIBA CEROS.

000 Cero

8 ¿ALGUNA O ALGÚN REPRESENTANTE DE PARTIDO POLÍTICO Y DE CANDIDATURAS INDEPENDIENTES FIRMO O SELLO LAS BOLETAS?  SÍ  NO

9 CUANDO LAS URNAS FUERON ARMADAS ANTE LAS Y LOS FUNCIONARIOS Y LAS Y LOS REPRESENTANTES DE LOS PARTIDOS POLÍTICOS Y DE CANDIDATURAS INDEPENDIENTES VACIAS, LA O EL PRESIDENTE: ¿COMPROBO QUE LAS URNAS ESTABAN VACIAS?  SÍ  NO

10 ¿SE PRESENTARON INCIDENTES DURANTE LA INSTALACIÓN DE LA CASILLA?  SÍ  NO

DESCRIBA BREVEMENTE: \_\_\_\_\_

EN SU CASO, SE ESCRIBIERON EN 0 HOJA(S) DE INCIDENTES, MISMA(S) QUE SE ANEXA(N) A LA PRESENTE ACTA.

# 1

11 ESCRIBA LOS NOMBRES DE LAS Y LOS REPRESENTANTES DE LOS PARTIDOS POLÍTICOS Y DE CANDIDATURAS INDEPENDIENTES PRESENTES, MARQUE SI ES LA O EL PROPIETARIO (P) O SUPLENTE (S) Y ASEGURE QUE FIRMAN EN SU TOTALIDAD EN LA INSTALACIÓN DE LA CASILLA. MARQUE CON "X" SI FIRMO BAJO PROTESTA.

NOMBRES	FEIRMAS	P	S	NOMBRES	FEIRMAS	P	S
Santiago Urnas		<input checked="" type="checkbox"/>	<input type="checkbox"/>	Santiago Urnas		<input type="checkbox"/>	<input checked="" type="checkbox"/>
Lucía Actas		<input checked="" type="checkbox"/>	<input type="checkbox"/>	Lucía Actas		<input type="checkbox"/>	<input checked="" type="checkbox"/>
Mateo Leyes		<input checked="" type="checkbox"/>	<input type="checkbox"/>	Mateo Leyes		<input type="checkbox"/>	<input checked="" type="checkbox"/>
Paula Boletas		<input checked="" type="checkbox"/>	<input type="checkbox"/>	Paula Boletas		<input type="checkbox"/>	<input checked="" type="checkbox"/>
David Objetividad		<input checked="" type="checkbox"/>	<input type="checkbox"/>	David Objetividad		<input type="checkbox"/>	<input checked="" type="checkbox"/>
Valeria Conteo		<input checked="" type="checkbox"/>	<input type="checkbox"/>	Valeria Conteo		<input type="checkbox"/>	<input checked="" type="checkbox"/>
Alejandra Observadores		<input checked="" type="checkbox"/>	<input type="checkbox"/>	Alejandra Observadores		<input type="checkbox"/>	<input checked="" type="checkbox"/>
Alba Discreto		<input checked="" type="checkbox"/>	<input type="checkbox"/>	Alba Discreto		<input type="checkbox"/>	<input checked="" type="checkbox"/>
Claudia Documentación		<input checked="" type="checkbox"/>	<input type="checkbox"/>	Claudia Documentación		<input type="checkbox"/>	<input checked="" type="checkbox"/>
Isabel Federal		<input checked="" type="checkbox"/>	<input type="checkbox"/>	Isabel Federal		<input type="checkbox"/>	<input checked="" type="checkbox"/>
Alberto Entidad		<input checked="" type="checkbox"/>	<input type="checkbox"/>	Alberto Entidad		<input type="checkbox"/>	<input checked="" type="checkbox"/>
Itzel Folios		<input checked="" type="checkbox"/>	<input type="checkbox"/>	Itzel Folios		<input type="checkbox"/>	<input checked="" type="checkbox"/>

SI ALGUNA O ALGÚN REPRESENTANTE FIRMO BAJO PROTESTA, ESCRIBA EL PARTIDO POLÍTICO O CANDIDATURA INDEPENDIENTE Y LA RAZÓN: \_\_\_\_\_

12 LA VOTACIÓN INICIO A LAS 8:05 A.M.

13 LA VOTACIÓN TERMINÓ A LAS comenzando P.M.; PORQUE:  DESPUÉS DE LAS 6 P.M. AÚN HABÍA ELECTORADO PRESENTE EN LA CASILLA.  ANTES DE LAS 6 P.M. YA HABÍA VOTADO TODO EL ELECTORADO DE LA LISTA NOMINAL.  SE SUSPENDIÓ DEFINITIVAMENTE LA VOTACIÓN.  A LAS 6 P.M. YA NO HABÍA ELECTORADO EN LA CASILLA.  SE PRESENTARON INCIDENTES DURANTE EL DESARROLLO DE LA VOTACIÓN?  SÍ  NO

DESCRIBA BREVEMENTE: \_\_\_\_\_

EN SU CASO, SE ESCRIBIERON EN comenzando HOJA(S) DE INCIDENTES, MISMA(S) QUE SE ANEXA(N) A LA PRESENTE ACTA.

15 ESCRIBA EL NOMBRE DE LAS Y LOS FUNCIONARIOS DE MESA DIRECTIVA DE CASILLA Y ASEGURE QUE FIRMAN EN SU TOTALIDAD QUIENES ESTÉN PRESENTES EN EL CIERRE DE LA VOTACIÓN:

CARGO	NOMBRES	FIRMAS
PRESIDENTE/A		
SECRETARÍA/A		
1er. ESCRUTADORA/A		
2da. ESCRUTADORA/A		

16 ESCRIBA LOS NOMBRES DE LAS Y LOS REPRESENTANTES DE LOS PARTIDOS POLÍTICOS Y DE CANDIDATURAS INDEPENDIENTES PRESENTES, MARQUE CON "X" SI ES LA O EL PROPIETARIO (P) O SUPLENTE (S) Y ASEGURE QUE FIRMAN EN SU TOTALIDAD EN EL CIERRE DE LA VOTACIÓN. MARQUE CON "X" SI FIRMO BAJO PROTESTA.

NOMBRES	FEIRMAS	P	S	NOMBRES	FEIRMAS	P	S
		<input type="checkbox"/>	<input type="checkbox"/>			<input type="checkbox"/>	<input type="checkbox"/>
		<input type="checkbox"/>	<input type="checkbox"/>			<input type="checkbox"/>	<input type="checkbox"/>
		<input type="checkbox"/>	<input type="checkbox"/>			<input type="checkbox"/>	<input type="checkbox"/>
		<input type="checkbox"/>	<input type="checkbox"/>			<input type="checkbox"/>	<input type="checkbox"/>
		<input type="checkbox"/>	<input type="checkbox"/>			<input type="checkbox"/>	<input type="checkbox"/>
		<input type="checkbox"/>	<input type="checkbox"/>			<input type="checkbox"/>	<input type="checkbox"/>
		<input type="checkbox"/>	<input type="checkbox"/>			<input type="checkbox"/>	<input type="checkbox"/>
		<input type="checkbox"/>	<input type="checkbox"/>			<input type="checkbox"/>	<input type="checkbox"/>

17 SI ALGUNA O ALGÚN REPRESENTANTE FIRMO BAJO PROTESTA, ESCRIBA EL PARTIDO POLÍTICO O CANDIDATURA INDEPENDIENTE Y LA RAZÓN: \_\_\_\_\_

18 ESCRIBA EN EL RECUADRO CORRESPONDIENTE EL NÚMERO DE ESCRITOS DE INCIDENTES QUE LAS Y LOS REPRESENTANTES DE LOS PARTIDOS POLÍTICOS Y DE CANDIDATURAS INDEPENDIENTES HAYAN COMPROBADO DURANTE LA VOTACIÓN Y MÉTALOS EN LA BOLSA DE EXPEDIENTE DE LA ELECCIÓN PARA LAS DIPUTACIONES FEDERALES.

UNA VEZ LLENADA Y FIRMADA EL ACTA, META EL ORIGINAL EN LA BOLSA DE EXPEDIENTE DE CASILLA DE LA ELECCIÓN PARA LAS DIPUTACIONES FEDERALES; META LA PRIMERA COPIA EN LA BOLSA DE EXPEDIENTE DE CASILLA DE LA ELECCIÓN PARA LA PRESIDENCIA; META LA SEGUNDA COPIA EN LA BOLSA DE EXPEDIENTE DE LA ELECCIÓN PARA LAS SENADURÍAS Y ENTREGUE COPIA LEGIBLE A LAS Y LOS REPRESENTANTES DE LOS PARTIDOS POLÍTICOS Y DE CANDIDATURAS INDEPENDIENTES PRESENTES, SEGÚN EL ORDEN DE REGISTRO. EN CASO DE QUE ALGUNA O ALGÚN REPRESENTANTE DE PARTIDO POLÍTICO O CANDIDATURA INDEPENDIENTE, SOLICITE TOMAR UNA FOTOGRAFÍA DEL ORIGINAL DEL ACTA, USTED DEBE PERMITIRSELO.

SE LEVANTÓ LA PRESENTE ACTA CON FUNDAMENTO EN LOS ARTÍCULOS 62, PÁRRAFOS 1 Y 2, 86, PÁRRAFO 1, INCISOS A), B), D), 258 AL 261 Y 278, 281; 282; 285 AL 287; 295, PÁRRAFO 1, INCISO A), 296, 302 Y 435 DE LA LEY GENERAL DE INSTITUCIONES Y PROCEDIMIENTOS ELECTORALES; Y EN LOS ARTÍCULOS 150; PÁRRAFO 1; INCISO A); 156; 158; 159; 163, PÁRRAFOS 1 Y 2; Y ANEXO A.1, APARTADO A) NOMINAL I DEL REGLAMENTO DE ELECCIONES DEL INSTITUTO NACIONAL ELECTORAL.

## 2. Situaciones que pueden presentarse durante la preparación e instalación de la casilla

Situación 1	Actividad a realizar	Aspectos a considerar
<p>El lugar donde se va a instalar la casilla:</p> <ul style="list-style-type: none"> <li>• Está cerrado o clausurado.</li> <li>• No garantiza el fácil acceso a las y los electores.</li> <li>• No garantiza el secreto del voto.</li> <li>• Pone en riesgo a quienes acuden a la casilla.</li> <li>• Existe disposición del Consejo Distrital del INE por causas de fuerza mayor.</li> </ul>	<p>Los funcionarios/as de la mesa directiva pueden cambiar la ubicación de la casilla poniéndose de acuerdo con las y los representantes presentes.</p>	<p>El cambio puede hacerse <b>únicamente si existe causa justificada</b>; si es así, se instala en el lugar más cercano y adecuado, siempre dentro de la misma sección.</p>

En el lugar donde se iba a instalar la casilla se deja un aviso indicando el nuevo domicilio.

La o el CAE te orienta para saber si el nuevo lugar cumple con los requisitos legales



En el Acta de la Jornada Electoral el **secretario/a** anota brevemente en el apartado correspondiente la causa del cambio y registra el nuevo domicilio. En la hoja de incidentes explica a detalle el motivo del cambio y también anota el domicilio donde se instaló la casilla.

**¡¡CUIDADO!! Los votos de los electores/as de la casilla pueden cancelarse\* si:**

- La casilla se cambia de lugar sin causa justificada por la ley.
- El lugar donde se ubica la casilla está fuera de la sección.

Para conocer las causas por las que se puede cambiar de ubicación la casilla, consulta el Anexo **1**.

Situación 2	Actividad a realizar	Aspectos a considerar
<p>Falta una o un funcionario propietario/a de casilla.</p>	<p>Si a las 8:15 a.m. falta algún funcionario/a de casilla, una o uno de los propietarios/as presentes ocupa su lugar y una o uno de los suplentes toma el cargo que quedó vacante, es decir, se recorre el orden de los cargos para ocupar los de los funcionarios/as ausentes.</p> <p>Quien supla debe ocupar un cargo superior al que dice en su nombramiento.</p>	<p>Si aun así no se completan los cuatro funcionarios/as de la mesa directiva de casilla, los electores/as que están en la fila para votar pueden ocupar los cargos que faltan.</p>

\* Es decir, pueden anularse: que ya no cuenten para los resultados finales de la elección.

De ser el caso, busca a tu CAE para que te auxilie y se cuente con los cuatro funcionarios/as para recibir la votación.



---

**¡CUIDADO! En caso de necesitar a los ciudadanos/as de la fila se debe respetar el orden en que están formados, además de asegurarse de que cumplen con los siguientes requisitos:**

- a) Sus nombres están en la lista nominal o en la lista adicional de la casilla.
- b) Tienen su Credencial para Votar y la muestran al presidente/a.
- c) No son servidores/as públicos de confianza con mando superior.
- d) No tienen cargo de dirección partidista (de cualquier nivel).
- e) No tienen un cargo de elección popular.
- f) No ocupan un cargo honorífico o tradicional en la comunidad

---

Para asegurarse de que la persona tomada de la fila cumple con los requisitos, el presidente/a debe preguntarle:

- ❖ ¿Es servidor/a público de confianza con mando superior?
- ❖ ¿Tiene algún cargo de dirección partidista?
- ❖ ¿Ocupa un cargo de elección popular?
- ❖ ¿Ocupa un cargo honorífico o tradicional en la comunidad?

En caso de que conteste **SÍ** a alguna de las preguntas, **NO** podrá ocupar ningún cargo en la mesa directiva de casilla.

Una vez que se revisó que la o el ciudadano cumple con los requisitos anteriores, el presidente/a debe consultar la lista nominal y, en su caso, la lista adicional, para asegurarse de que el nombre de quien ocupará algún cargo esté anotado en ella.

**Las personas representantes** de partido político y de candidato/a independiente y observadores/as electorales **NO PUEDEN** sustituir ni hacer las actividades **de las personas funcionarias** de casilla.

**El procedimiento para las suplencias se explica de manera más detallada en el Anexo 2.**

---

**¡¡CUIDADO!! Los votos de los electores/as de la casilla pueden cancelarse\* si:**

- Una ciudadana o un ciudadano que no está anotado en la lista nominal o no tiene Credencial para Votar ocupa algún cargo en la mesa directiva de casilla.
  - Una o un representante de partido político o de candidato/a independiente o un observador/a electoral actúa como presidente/a, secretario/a o escrutador/a de la mesa directiva de casilla.
- 

\* Es decir, pueden anularse: que ya no cuenten para los resultados finales de la elección.

# CAPÍTULO III

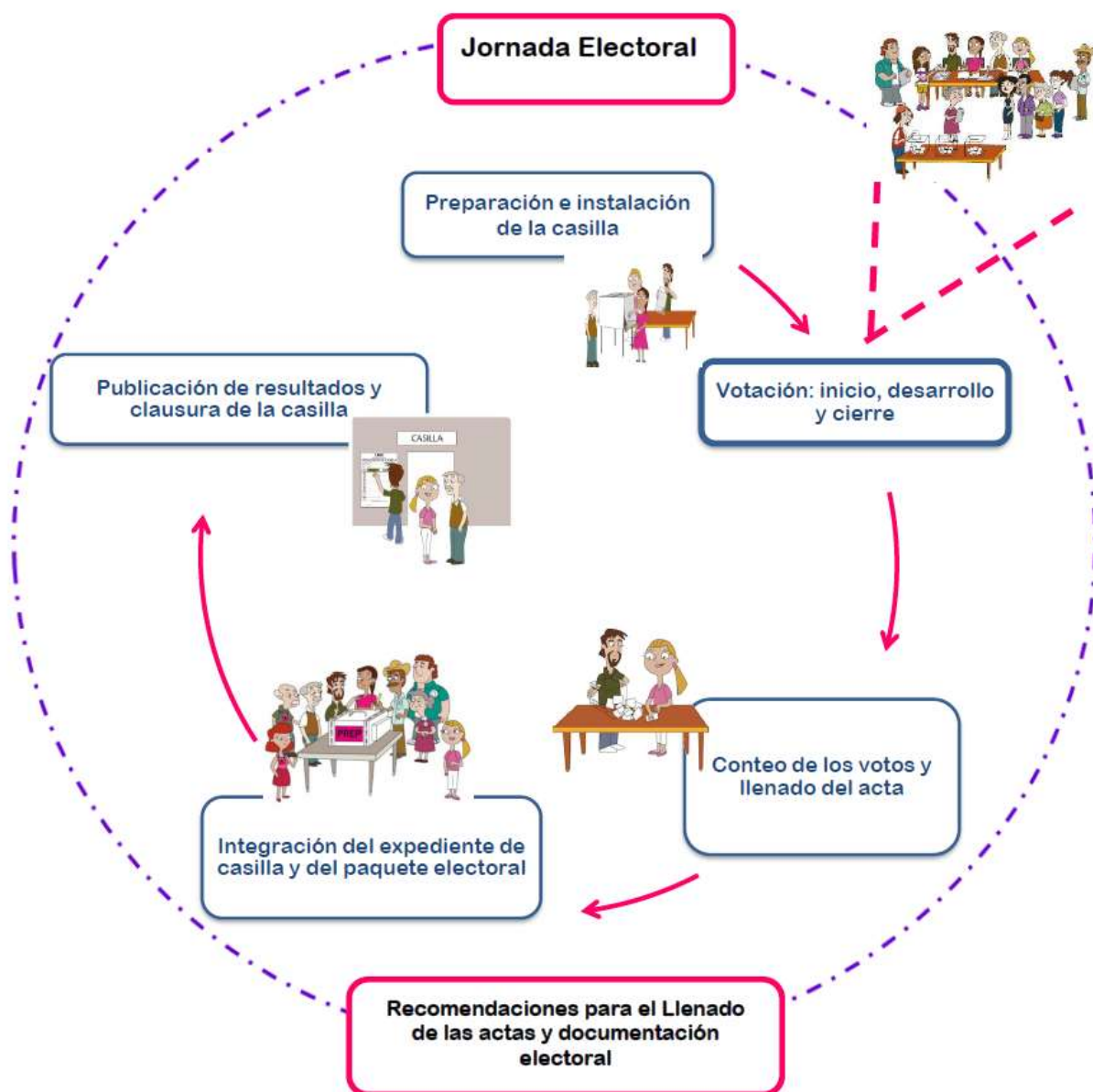



## 1. ¿Qué pasos hay que seguir para recibir los votos?

### Paso 1

#### Presidente/a:

Anuncia el inicio de la votación, y es el momento en que las y los electores pasan a votar, respetando el orden en que están formados.

#### IMPORTANTE

Cuando se presenten personas con discapacidad o que requieran apoyo especial (adultos mayores, mujeres embarazadas y personas con niñas/os en brazos), pueden votar sin necesidad de hacer fila.

Durante la votación una o uno de los escrutadores estará en la entrada de la casilla para organizar la fila y facilitar el acceso a las personas con discapacidad, adultos mayores y mujeres embarazadas.

**¡CUIDADO!**

Los votos **NO** se reciben antes de las 8:00 a.m.

### Paso 2

#### Presidente/a

Solicita al elector/a la Credencial para Votar con la finalidad de asegurarse de que le pertenece y pide que le muestre su dedo pulgar derecho para comprobar que no ha votado.



### Paso 3

#### Presidente/a:

Pasa la credencial al secretario/a.

### Paso 4

#### Secretario/a:

Revisa que el nombre de la o el elector aparezca en la lista nominal o en la lista adicional y le dice el resultado al presidente/a.



Cuando el nombre aparece en la lista nominal o en la lista adicional, la o el ciudadano puede votar.



### Paso 5

#### Presidente/a:

Desprende de los blocs una boleta de cada elección y las entrega a la o el elector. Es importante que cuide que los talones se queden en los blocs.

Uno de los escrutadores/as orienta a las y los electores sobre la ubicación del cancel y de las urnas para depositar sus votos.

**NOTA PARA QUIEN ELABORA LA GUÍA**  
**LA INFORMACIÓN SEÑALADA CON COLOR**  
**GRIS SÓLO APLICA PARA BAJA CALIFORNIA**

### Paso 6

#### Secretario/a

Marca con el sello "VOTÓ 2019" junto al nombre de la o el ciudadano en la lista nominal o en la lista adicional.

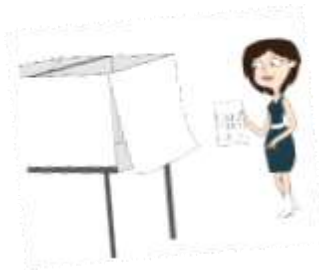

### Paso 7

#### Elector/a:

Se dirige al cancel electoral para marcar sus boletas con libertad y en secreto

En caso de que no sepa leer y/o escribir, o tenga algún impedimento para marcar su voto, podrá solicitar el apoyo de una persona de su confianza.

Enseguida deposita sus votos -las boletas ya marcadas- en las urnas correspondientes.



### Paso 8

#### Secretario/a y escrutadores/as

Marcan la Credencial para Votar en el espacio de elecciones locales.



**Ver anexo 3.**

Ponen líquido indeleble en el dedo pulgar derecho y después dejan el aplicador acostado sobre la mesa.



Regresan la credencial al elector/a

### Recuerda que...

Las y los funcionarios de casilla deben garantizar que voten las ciudadanas y los ciudadanos que presenten su Credencial para Votar o una resolución favorable del Tribunal Electoral, **sin distinción alguna**, ya sea por identidad o expresión de género, orientación sexual, apariencia, discapacidad, origen étnico, religión o cualquier otra condición.



Las y los ciudadanos trans tienen derecho a ejercer su voto sin discriminación. En ningún caso podrá impedirse el voto cuando no coincida la expresión de género, es decir, la apariencia de mujer u hombre de la o el elector con:

- La fotografía de su Credencial para Votar.
- El nombre o el sexo que aparecen en su Credencial para Votar.

Si se presenta alguna observación por parte de los presentes, el secretario/a lo anota en la hoja de incidentes y, en su caso, recibe los escritos de incidentes de las y los representantes.

En el **anexo 4** se presenta mayor información sobre las medidas para garantizar el derecho al voto de las personas trans (travestis, transgénero y transexuales) que deben aplicar **las personas funcionarias** de casilla durante la Jornada Electoral.

2. ¿Dónde votan **las personas funcionarias** de casilla, la o el acompañante del funcionario/a de casilla con discapacidad, observadores/as electorales, representantes de partido político y de candidato/a independiente acreditados ante la casilla y generales?

Funcionarios y funcionarias de casilla y acompañantes de funcionario/a de casilla con discapacidad	Si su nombre aparece en la lista nominal de la casilla en la que son funcionarios/as, votan ahí; de no ser así, tienen que acudir a votar en la casilla que les corresponde o en una casilla especial.
Observadores y observadoras electorales	Votan en la casilla que corresponde a su domicilio de acuerdo con los datos de su Credencial para Votar, o en una casilla especial.



<b>Representantes de partido político y de candidato/a independiente ante la casilla</b>	<p>Votan en la casilla en la que están acreditados., La Relación de representantes de partido político y de candidato/a independiente acreditados ante la casilla con derecho a votar <b>indica el o los cargos por los que puede votar.</b></p> <p>Cuando su nombre aparece en la lista nominal de la casilla se coloca el sello <b>"VOTÓ 2019"</b> junto a su nombre.</p> <p><b>SÓLO</b> en caso de que no aparezca en la lista nominal de la casilla, se coloca el sello <b>"VOTÓ 2019"</b> junto a su nombre en la relación de las y los representantes de partido político y de candidato/a independiente ante la casilla con derecho a votar.</p> <p>El sello se coloca sólo una vez.</p>
<b>Representantes generales</b>	<p>Votan en la casilla que corresponde a su domicilio, de acuerdo con los datos de su Credencial para Votar, o en una casilla especial.</p>
<b>Acompañante de funcionario/a de casilla con discapacidad</b>	<p>Si su nombre aparece en la lista nominal de la casilla, votan ahí; de no ser así, tienen que acudir a votar en la casilla que les corresponde o a una casilla especial.</p>

### 3. Situaciones que pueden presentarse durante la votación

Toma en cuenta que durante la votación pueden presentarse las siguientes situaciones:

SITUACION	SÍ VOTA	NO VOTA	OBSERVACIONES
Ciudadano/a se presenta a votar sin su Credencial para Votar.		X	
Ciudadano/a se presenta a votar con su credencial, pero su nombre no aparece en la lista nominal.		X	El secretario/a copia los datos en la "Relación de ciudadanos/as que no se les permitió votar porque no se encuentran en el listado nominal de electores con fotografía".
Ciudadano/a se presenta a votar sin Credencial para Votar y presenta una resolución favorable y su nombre está en la lista adicional.	X		Debe presentar una identificación oficial con fotografía. Se recoge la resolución favorable para guardarla en la bolsa de la lista nominal. Se coloca el sello "VOTÓ 2019" en la lista adicional.
Ciudadano/a se presenta a votar con resolución favorable del TEPJF pero no hay lista adicional o su nombre no está en la lista adicional.	X		Debe presentar una identificación oficial con fotografía. El secretario/a lo anota al final de la lista adicional o de la lista nominal. Se recoge la resolución favorable para guardarla en la bolsa de la lista nominal.
Ciudadano/a se presenta a votar con su credencial, no aparece su nombre en la lista nominal y presenta una resolución favorable.	X		El secretario/a anota los datos al final de la lista. Se recoge la resolución favorable para guardarla en la bolsa de la lista nominal.
El número de sección de la credencial no corresponde con el número de casilla, pero el nombre está en la lista nominal.	X		
Ciudadano/a presenta una Credencial para Votar con alteraciones.		X	El presidente/a le recoge la credencial, y se guarda en la bolsa para la lista nominal.
Ciudadano/a presenta una Credencial para Votar que no le corresponde.		X	El presidente/a le recoge la credencial, y la guarda en la bolsa para la lista nominal.
Ciudadano/a se equivoca de casilla.		X	Se orienta al ciudadano/a para que acuda a la casilla que le corresponde. <b>Se le proporciona el número telefónico de INETEL: 01 800 433 2000.</b>

Si ocurre alguna o algunas de las situaciones, el secretario/a las registra en la hoja de incidentes.

### ¡CUIDADO!

Si un ciudadano/a quiere votar sin credencial o resolución favorable, el presidente/a NO le permitirá votar, aun cuando sea una personalidad reconocida o líder en la comunidad, o un conocido o familiar de las y los funcionarios de casilla, de representantes de partido político o de candidato/a independiente u observadores/as electorales.

Si se le permite votar a algún ciudadano/a que no presenta su Credencial para Votar, o su nombre no está en la lista nominal o en la lista adicional y no presenta una resolución favorable, se pueden cancelar\* todos los votos de la casilla.

**Cuando se presenta a votar una persona** que tiene una discapacidad física para marcar sus boletas, la o el presidente/a debe brindarle las siguientes facilidades para emitir su voto:

Pueden ser apoyados por una persona de su confianza.

La o el elector que utiliza muletas, bastón o andadera como apoyo para su traslado puede solicitar que lo acompañe una persona de su confianza o un funcionario/a de casilla para que le sostenga el cancel mientras vota



Las personas con discapacidad visual que acuden acompañadas por un perro-guía pueden transitar libremente dentro de la casilla.

A los electores/as que acuden a votar en silla de ruedas o que son personas de estatura pequeña, **el presidente/a** de casilla les informa que pueden utilizar la mampara especial que se coloca sobre la mesa.



Cuando se presenta a votar una persona con discapacidad visual, **el presidente/a** debe preguntarle si sabe leer con el sistema braille y le dice que está a su disposición la plantilla braille.

Si el elector/a no conoce o no desea utilizar la plantilla braille, puede votar con la ayuda de una persona de su confianza.



\* Es decir, pueden anularse: que ya no cuenten para los resultados finales de la elección.

Si desea hacer uso de la plantilla:

Coloca la boleta dentro de la plantilla **de la elección que corresponda**, sujetándola con las solapas que se encuentran en la parte posterior, de manera que a través de los recuadros se vean los emblemas de los partidos políticos y los nombres de los candidatos/as independientes.

Entrega la plantilla con la boleta colocada en ella y el instructivo braille y le solicita que después de votar los regrese.

Después de que recibe la boleta dentro de la plantilla, el elector/a vota de manera personal, libre y secreta.

En caso de solicitarlo, una persona de su confianza o un funcionario/a de casilla lo conduce hasta el cancel electoral para que vote y después de que marcó **sus boletas** lo lleva **a las urnas para depositar sus votos**.

Cuando la persona con discapacidad visual regrese la plantilla y el instructivo braille, el presidente/a los guarda para que sean utilizados por otra persona.

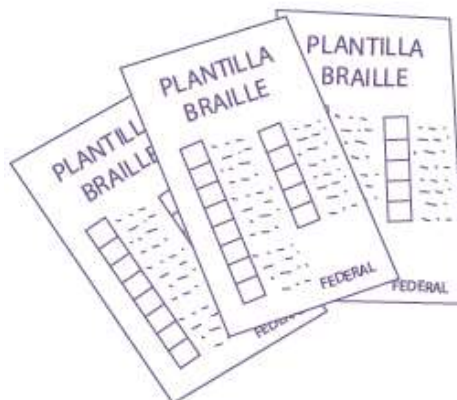

### IMPORTANTE

El presidente/a debe permitir votar sin hacer fila a todas las personas con discapacidad o que requieran apoyo especial (adultos mayores, mujeres embarazadas y personas con niños y niñas en brazos) que muestren su Credencial para Votar y estén en la lista nominal.

---

**La o el presidente vigila que las ciudadanas y los ciudadanos de la fila respeten el derecho de todos a votar con libertad y en secreto.**

---

Una vez que el ciudadano/a con discapacidad votó, el **2o. escrutador/a** llena el formato "Registro de personas con discapacidad que acuden a votar".

**PROCESO ELECTORAL 2019**

**REGISTRO DE PERSONAS CON DISCAPACIDAD QUE ACUDEN A VOTAR**

LLENAR EL RECUADRO AL MOMENTO DE INSTALAR LA CASILLA

ESTADO: <i>Baja California</i>	DISTRITO ELECTORAL FEDERAL: <small>(CON NÚMERO)</small>	03	<b>TIPO DE CASILLA</b> 
MUNICIPIO: <i>Del voto</i>	SECCIÓN: <small>(CON NÚMERO)</small>	2403	

No.	SEXO		ELECTORES QUE PRESENTAN ALGUN TIPO DE DISCAPACIDAD NOTORIA O CARACTERÍSTICA ESPECIAL <small>(Marcar con "X")</small>					VOTÓ CON EL APOYO DE: <small>(Marcar con "X")</small>						
	M	F	DISCAPACIDAD MOTRIZ POR LA CUAL REQUIERE DE ALGUNO DE ESTOS APOYOS PARA DESPLAZARSE:			FALTA DE EXTREMIDADES INFERIORES:	DISCAPACIDAD VISUAL	OTRA	PLANTILLA BRAILLE	MAMPARA ESPECIAL	LIBRA CON ETIQUETA BRAILLE	PERSONA DE SU CONFIANZA	FUNCIONARIO DE CASILLA	NADE
			SEÑAL DE RUEDAS O SIMILAR	ANQUEADA	MULETAS O BASTÓN	MARCO (O BRAZOS)								
1		X			X								X	
2														
3														
4														
5														
6														
7														
8														
9														
10														
11														
12														
13														
14														
15														
16														
17														
18														
19														
20														
21														
22														
23														
24														
25														

NOMBRE Y FIRMA DE LA O EL PRESIDENTE DE CASILLA

*Rocío Casillas*

NOMBRE Y FIRMA DE LA O EL SECRETARIO DE LA CASILLA

*Gerardo Democracia*

OBSERVACIONES: La ciudadana votó con apoyo de un funcionario.

---



---



---

ESTE DOCUMENTO SE DEBE INTRODUCIR EN LA FUNDA DE PLÁSTICO DESTINADA PARA EL SOBRE QUE LLEVA LAS ACTAS DE ESCRUTINIO Y CÓMPUTO POR FUERA DEL PAQUETE ELECTORAL.

## VOTO LIBRE Y SECRETO

SITUACION	ACTIVIDADES A REALIZAR	ASPECTOS A CONSIDERAR
Se presentan ciudadanos/as en la fila para votar o dentro de la casilla que portan o realizan propaganda a favor o en contra de algún candidato/a o partido político.	Solicitarles que se cubran o de ser posible se retiren la pieza de ropa o accesorio que tenga la propaganda. Si se niegan, el presidente/a les solicita que se retiren de la casilla.	
En la casilla o alrededor de la misma (hasta 50 metros) se advierte la presencia de grupos que realizan reuniones de proselitismo o llevan propaganda a favor o en contra de algún partido político o candidato/a, en su vestimenta, accesorios o en sus vehículos, o reparten artículos promocionales.	Siempre que no ponga en riesgo su integridad física, el presidente/a de casilla los invita a que se retiren o dejen de hacer proselitismo.	En caso de requerirlo, porque las personas se nieguen o se ponga en riesgo la integridad física del presidente/a o de los demás funcionarios/as de casilla, el presidente/a puede solicitar el auxilio de miembros de corporaciones o fuerzas de seguridad pública a fin de mantener el orden en la casilla.
Se presentan grupos que portan en forma deliberada u organizada alguna indumentaria, como camisetas, gorras, pulseras u otros distintivos con los colores que representan a algún partido político.		

El **presidente/a** de la mesa directiva de casilla procurará impedir cualquier acción que intente o pretenda violar el secreto del voto a través de cualquier tipo de dispositivo electrónico, sea fotográfico, celular o por algún otro medio.

Hacer encuestas afuera de la casilla después de que las y los ciudadanos votaron no está prohibido, siempre y cuando las personas que las realizan **NO** incurran en actos proselitistas o de presión sobre los electores/as.

Cuando durante la votación se presentan hechos fuera de la normalidad (incidentes) o se rompe el orden, el **secretario/a** de casilla marca **SÍ** en el número      del Acta de la Jornada Electoral y los explica a detalle en la **hoja de incidentes**.

#### 4. Aspectos importantes a considerar durante la votación:

La o el presidente de la mesa directiva de casilla es en todo momento la máxima autoridad. Le corresponde mantener el orden y, si lo necesita, puede auxiliarse de miembros de corporaciones o fuerzas de seguridad pública (policía).

No pueden entrar a la casilla personas:

- En estado de ebriedad o bajo el efecto de drogas (intoxicadas).
- Con el rostro cubierto.
- Armadas.
- Que portan o realizan propaganda a favor de algún partido político o candidatura

El presidente/a deber permitir la entrada a:

- Representantes de los medios de comunicación, siempre y cuando no interfieran en el desarrollo de la Jornada Electoral o pongan en peligro la libertad y el secreto del voto. Cuando terminan su labor se deben retirar de la casilla.
- Niños y niñas que acompañan a las y los electores
- Sólo para votar a miembros de las fuerzas de seguridad pública y de las fuerzas armadas; no pueden entrar a la casilla con armas.

En caso de que por algún motivo se suspenda la votación el **secretario/a** registra el hecho en la hoja de incidentes e indica:

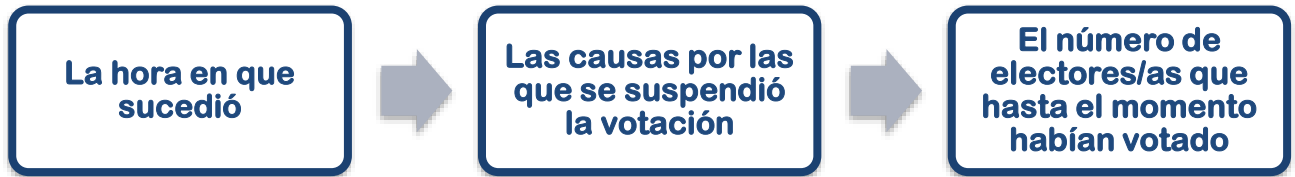

El **presidente/a** debe comunicarse con su CAE para decirle lo que paso, en caso de que no encuentre a su CAE, debe informar al **OPL** por el medio de comunicación que **esté** a su alcance.

En caso de que se suspenda **definitivamente** la votación debe registrarse la hora en el Acta de la Jornada Electoral, en el apartado "Cierre de la votación", el cual tiene que ser firmado por **las personas funcionarias** de casilla y representantes presentes.

### Recuerda que...

Las y los funcionarios de casilla pueden contar en todo momento con el apoyo y la asesoría de la o el CAE, quien para ingresar a la casilla debe tener el permiso del presidente/a de la misma.



## 5. ¿Qué hacer si una o un representante de partido político o de candidato/a independiente entrega escritos de incidentes?

El **secretario/a** los recibe **sin discutir** y los registra en el **número** del Acta de la Jornada Electoral; al final, los escritos se guardan en la bolsa para el expediente de la elección de **\_\_\_\_\_**.



## 6. ¿A qué hora se cierra la votación?



El cierre de la votación se declara a las 6:00 p.m. siempre y cuando no haya electores/as formados para votar.



Sólo puede cerrarse antes de las 6:00 p.m. cuando hayan votado todos los electores/as que están en la lista nominal y, en su caso, en la lista adicional.



Únicamente puede permanecer abierta después de las 6:00 p.m. si todavía hay electores/as formados para votar. Se cierra una vez que votaron quienes estaban formados a las 6:00 p.m.

### IMPORTANTE

Si un ciudadano o ciudadana llega a formarse después de las 6:00 p.m., se le avisa que ya no puede votar.

Una vez cerrada la casilla, el **secretario/a** llena el apartado "Cierre de la votación" del Acta de la Jornada Electoral (números del  al ) de acuerdo con las siguientes instrucciones:

- En el número  anotar la hora en que terminó la votación y marcar con una X la razón.

13 LA VOTACIÓN TERMINÓ A LAS 6:30 P.M. PORQUE: (Marque con "X")  
 ANTES DE LAS 6 P.M. YA HABÍA VOTADO TODO EL ELECTORADO DE LA LISTA NOMINAL.  DESPUÉS DE LAS 6 P.M. AÚN HABÍA ELECTORADO PRESENTE EN LA CASILLA.  
 A LAS 6 P.M. YA NO HABÍA ELECTORADO EN LA CASILLA.  SE SUSPENDIÓ DEFINITIVAMENTE LA VOTACIÓN.

- En el número  marcar **SÍ** o **NO** se presentaron incidentes durante la votación y el cierre. Si es el caso, describirlos brevemente y anotar el número de hojas de incidentes que se usaron para explicarlos.

14 ¿SE PRESENTARON INCIDENTES DURANTE EL DESARROLLO DE LA VOTACIÓN?  NO  SI (Marque con "X") ¿DURANTE EL CIERRE DE LA VOTACIÓN?  SI  NO (Marque con "X")  
 DESCRIBA BREVEEMENTE: Llegó un ciudadano en estado de ebriedad y no se le permitió votar.  
 EN SU CASO, SE ESCRIBIERON EN 1 HOJA(S) DE INCIDENTES, MISMA(S) QUE SE ANEXA(N) A LA PRESENTE ACTA. (Con número)

- En el número  anotar los nombres completos de **las personas funcionarias** de casilla y asegurarse que firmen junto a su nombre; el **secretario/a** también firma.

15 ESCRIBA EL NOMBRE DE LAS Y LOS FUNCIONARIOS DE MESA DIRECTIVA DE CASILLA Y ASEGÚRESE QUE FIRMEN EN SU TOTALIDAD QUIENES ESTÉN PRESENTES EN EL CIERRE DE LA VOTACIÓN:

CARGO	NOMBRES	FIRMAS
PRESIDENTE/A	Rocío Casillas	
SECRETARIO/A	Gerardo Democracia	
1er. ESCRUTADOR/A	Erasmus Electoral	
2o. ESCRUTADOR/A	Mónica Votos	

- En el número  anotar los nombres de **las personas representantes** de partido político y de candidato/a independiente presentes y asegurarse que firmen.

16 ESCRIBA LOS NOMBRES DE LAS Y LOS REPRESENTANTES DE LOS PARTIDOS POLÍTICOS Y DE CANDIDATURAS INDEPENDIENTES PRESENTES, MARQUE CON "X" SI ES LA O EL PROPIETARIO (P) O SUPLENTE (S) Y ASEGÚRESE QUE FIRMIEN EN SU TOTALIDAD EN EL CIERRE DE LA VOTACIÓN. MARQUE CON "X" SI FIRMÓ BAJO PROTESTA:

PARTIDO O CANDIDATURA	NOMBRES	PROPIETARIO (P) / SUPLENTE (S)		FIRMAS	FIRMÓ BAJO PROTESTA	PROPIETARIO (P) / SUPLENTE (S)		FIRMAS	FIRMÓ BAJO PROTESTA
		P	S			P	S		
	Santiago Urnas	X							
	Lucía Actas	X							
	Mateo Leyes	X							
	Paula Boletas	X							
	David Objetividad	X							
	Valeria Conteo	X							
	Alejandro Observaciones	X							
	Alba Distrito	X							
	Claudia Documentación	X							
	Isabel Federal	X							
	Alberto Entidad	X							
	Itzel Folios	X							

SI ALGUNO O ALGÚN REPRESENTANTE FIRMÓ BAJO PROTESTA, ESCRIBA EL PARTIDO POLÍTICO O CANDIDATURA INDEPENDIENTE Y LA RAZÓN: \_\_\_\_\_

En caso de que un o una representante firme el acta bajo protesta, marcar una X en la columna junto a su firma y anotar la razón y el partido al que pertenece o si representa a un candidato/a independiente.

- En el número      anotar el número de escritos de incidentes presentados durante el desarrollo de la votación por cada partido político o por cada candidato/a independiente.

17 ESCRIBA EN EL RECUADRO CORRESPONDIENTE EL NÚMERO DE ESCRITOS DE INCIDENTES QUE LAS Y LOS REPRESENTANTES DE LOS PARTIDOS POLÍTICOS Y DE CANDIDATURAS INDEPENDIENTES HAYAN PRESENTADO DURANTE LA VOTACIÓN Y MÉTALOS EN LA BOLSA DE EXPEDIENTE DE LA ELECCIÓN PARA LAS DIPUTACIONES FEDERALES.

- El **presidente/a** debe revisar que el acta tenga los nombres y las firmas de todos los funcionarios/as de casilla.

En el siguiente ejemplo se muestra el llenado del Acta de la Jornada Electoral y de la hoja de incidentes.



PROCESO ELECTORAL

# ACTA DE LA JORNADA ELECTORAL

1

1 **ESCRIBA FUERTE EN EL ACTA CON PLUMA NEGRA, PARA QUE TODAS LAS COPIAS SE PUEDAN LEER Y SIGA CADA UNA DE LAS INSTRUCCIONES.** COPIE Y ANOTE LA INFORMACIÓN DEL NOMBRAMIENTO QUE HACE REFERENCIA A SUS FUNCIONES:

DISTRITO ELECTORAL FEDERAL: 03 SECCION: 2 4 0 3  
 MUNICIPIO O ALCALDIA: Del Voto

TIPO DE CASILLA  
 HABLA  BILINGUE  SILENCIOSA

2 LA CASILLA SE INSTALO EN Avenida La Paz núm. 37, Colonia Ferrería  
(Escriba la calle, número, colonia, localidad o lugar)  
 Y SU INSTALACION EMPEZO A LAS 7:30 A.M. DEL DIA 1 DE JULIO DE 2018.

3 SI LA CASILLA SE INSTALO EN UN LUGAR DIFERENTE AL APROBADO POR EL CONSEJO DISTRITAL, EXPLIQUE LAS CAUSAS:

ESCRIBA EL NOMBRE DE LAS Y LOS FUNCIONARIOS DE MESA DIRECTIVA DE CASILLA, MARQUE CON "X" SI LA O EL FUNCIONARIO SE TOMO DE LA FILA DE VOTANTES Y ASEGURESE QUE FIRMAN EN SU TOTALIDAD QUIENES ESTEN PRESENTES EN LA INSTALACION DE LA CASILLA:

CARGO	DE LA FILA	NOMBRES	FIRMAS
PRESIDENTE/A		Rocío Casillas	
SECRETARÍA/A		Gerardo Democracia	
1er. ESCRIBITORIA/A		Erasmo Electoral	
2o. ESCRIBITORIA/A		Mónica Votos	

4 CUENTE DE UNA EN UNA EL TOTAL DE BOLETAS RECIBIDAS Y ANOTE LA CANTIDAD:

RECIBIDAS: 6 5 0 Seiscientos cincuenta  
 SEÑALADAS: 6 5 0 Seiscientos cincuenta  
 REPROCESADAS: 6 5 0 Seiscientos cincuenta

5 ESCRIBA EL NUMERO DE LOS FOLIOS INICIAL Y FINAL DE LAS BOLETAS DE LAS ELECCIONES PARA LA PRESIDENCIA, LAS SENADURÍAS Y LAS DIPUTACIONES FEDERALES RECIBIDAS, EN CASO DE QUE LOS FOLIOS NO SEAN CONTINUOS, UTILICE EL SEGUNDO CUADRO.

PRESIDENCIA  
 DEL NÚMERO INICIAL: 1 2 1 9 3 8 AL NÚMERO FINAL: 1 2 2 5 8 7  
 SENADURÍAS  
 DEL NÚMERO INICIAL: 1 2 1 9 3 8 AL NÚMERO FINAL: 1 2 2 5 8 7  
 DIPUTACIONES FEDERALES  
 DEL NÚMERO INICIAL: 1 2 1 9 3 8 AL NÚMERO FINAL: 1 2 2 5 8 7

6 ESCRIBA EL TOTAL DE LAS Y LOS ELECTORES QUE ESTÁN EN LA LISTA NOMINAL:

6 3 0 Seiscientos treinta

7 ESCRIBA EL TOTAL DE LAS Y LOS ELECTORES QUE ESTÁN EN LA LISTA QUE CONTIENE LAS RESOLUCIONES DEL TRIBUNAL ELECTORAL (LISTA NOMINAL ADICIONAL), SOLO EN CASO DE HABERLA RECIBIDO, SI NO LA RECIBIO ESCRIBA CEROS.

0 0 0 0 0 0 Cero

8 ¿ALGUNA O ALGÚN REPRESENTANTE DE PARTIDO POLÍTICO Y DE CANDIDATURAS INDEPENDIENTES FIRMO O SELLO LAS BOLETAS?  SI  NO

MARQUE CON "X" LA O EL REPRESENTANTE QUE FIRMO O SELLO LAS BOLETAS:

9 CUANDO LAS URNAS FUERON ARMADAS ANTE LAS Y LOS FUNCIONARIOS Y LAS Y LOS REPRESENTANTES DE LOS PARTIDOS POLÍTICOS Y DE CANDIDATURAS INDEPENDIENTES PRESENTES, LA O EL PRESIDENTE:

¿COMPROBO QUE LAS URNAS ESTABAN VACÍAS?  SI  NO

¿COLOCÓ LAS URNAS A LA VISTA DE TODAS LAS PERSONAS?  SI  NO

10 ¿SE PRESENTARON INCIDENTES DURANTE LA INSTALACION DE LA CASILLA?  SI  NO

DESCRIBA BREVEMENTE: \_\_\_\_\_

EN SU CASO, SE ESCRIBIERON EN 0 HOJA(S) DE INCIDENTES, MISMA(S) QUE SE ANEXA(AN) A LA PRESENTE ACTA.

11 **ESCRIBA LOS NOMBRES DE LAS Y LOS REPRESENTANTES DE LOS PARTIDOS POLÍTICOS Y DE CANDIDATURAS INDEPENDIENTES PRESENTES. MARQUE SI ES LA O EL PROPIETARIO (P) O SUPLENTE (S) Y ASEGURESE QUE FIRMAN SU TOTALIDAD EN LA INSTALACION DE LA CASILLA. MARQUE CON "X" SI FIRMO BAJO PROTESTA.**

CANDIDATURA	NOMBRES	FIRMAS	PROPIETARIO (P) O SUPLENTE (S)	FIRMAS
	Santiago Urnas		<input checked="" type="checkbox"/>	<input type="checkbox"/>
	Lucía Actas		<input checked="" type="checkbox"/>	<input type="checkbox"/>
	Mateo Leyes		<input checked="" type="checkbox"/>	<input type="checkbox"/>
	Paula Boletas		<input checked="" type="checkbox"/>	<input type="checkbox"/>
	David Objetividad		<input checked="" type="checkbox"/>	<input type="checkbox"/>
	Valeria Conteo		<input checked="" type="checkbox"/>	<input type="checkbox"/>
	Alejandro Observadores		<input checked="" type="checkbox"/>	<input type="checkbox"/>
	Alba Distrito		<input checked="" type="checkbox"/>	<input type="checkbox"/>
	Claudia Documentación		<input checked="" type="checkbox"/>	<input type="checkbox"/>
	Isabel Federal		<input checked="" type="checkbox"/>	<input type="checkbox"/>
	Alberto Entidad		<input checked="" type="checkbox"/>	<input type="checkbox"/>
	Itzel Folios		<input checked="" type="checkbox"/>	<input type="checkbox"/>

12 LA VOTACION INICIO A LAS 8:05 A.M.

CIERRE DE LA VOTACION

13 LA VOTACION TERMINO A LAS 6:30 P.M. PORQUE: (Marque con "X")  
 ANTES DE LAS 6 P.M. YA HABIA VOTADO TODO EL ELECTORADO DE LA LISTA NOMINAL.  
 DESPUES DE LAS 6 P.M. AUN HABIA ELECTORADO PRESENTE EN LA CASILLA.  
 A LAS 6 P.M. YA NO HABIA ELECTORADO EN LA CASILLA.  
 SE PRESENTARON INCIDENTES DURANTE EL DESARROLLO DE LA VOTACION?  NO  SI

14 DESCRIBA BREVEMENTE: Llegó un ciudadano en estado de ebriedad y no se le permitió votar.  
 EN SU CASO, SE ESCRIBIERON EN 1 HOJA(S) DE INCIDENTES, MISMA(S) QUE SE ANEXA(AN) A LA PRESENTE ACTA.

15 ESCRIBA EL NOMBRE DE LAS Y LOS FUNCIONARIOS DE MESA DIRECTIVA DE CASILLA Y ASEGURESE QUE FIRMAN EN SU TOTALIDAD QUIENES ESTEN PRESENTES EN EL CIERRE DE LA VOTACION:

CARGO	NOMBRES	FIRMAS
PRESIDENTE/A	Rocío Casillas	
SECRETARÍA/A	Gerardo Democracia	
1er. ESCRIBITORIA/A	Erasmo Electoral	
2o. ESCRIBITORIA/A	Mónica Votos	

16 ESCRIBA LOS NOMBRES DE LAS Y LOS REPRESENTANTES DE LOS PARTIDOS POLÍTICOS Y DE CANDIDATURAS INDEPENDIENTES PRESENTES. MARQUE CON "X" SI ES LA O EL PROPIETARIO (P) O SUPLENTE (S) Y ASEGURESE QUE FIRMAN EN SU TOTALIDAD EN EL CIERRE DE LA VOTACION. MARQUE CON "X" SI FIRMO BAJO PROTESTA:

CANDIDATURA	NOMBRES	FIRMAS	PROPIETARIO (P) O SUPLENTE (S)	FIRMAS
	Santiago Urnas		<input checked="" type="checkbox"/>	<input type="checkbox"/>
	Lucía Actas		<input checked="" type="checkbox"/>	<input type="checkbox"/>
	Mateo Leyes		<input checked="" type="checkbox"/>	<input type="checkbox"/>
	Paula Boletas		<input checked="" type="checkbox"/>	<input type="checkbox"/>
	David Objetividad		<input checked="" type="checkbox"/>	<input type="checkbox"/>
	Valeria Conteo		<input checked="" type="checkbox"/>	<input type="checkbox"/>
	Alejandro Observaciones		<input checked="" type="checkbox"/>	<input type="checkbox"/>
	Alba Distrito		<input checked="" type="checkbox"/>	<input type="checkbox"/>
	Claudia Documentación		<input checked="" type="checkbox"/>	<input type="checkbox"/>
	Isabel Federal		<input checked="" type="checkbox"/>	<input type="checkbox"/>
	Alberto Entidad		<input checked="" type="checkbox"/>	<input type="checkbox"/>
	Itzel Folios		<input checked="" type="checkbox"/>	<input type="checkbox"/>

17 ESCRIBA EN EL RECUADRO CORRESPONDIENTE EL NUMERO DE ESCRITOS DE INCIDENTES QUE LAS Y LOS REPRESENTANTES DE LOS PARTIDOS POLÍTICOS Y DE CANDIDATURAS INDEPENDIENTES HAYAN PRESENTADO DURANTE LA VOTACION Y METALOS EN LA BOLSA DE EXPEDIENTE DE LA ELECCION PARA LAS DIPUTACIONES FEDERALES.

18 UNA VEZ LLENADA Y FIRMADA EL ACTA, META EL ORIGINAL EN LA BOLSA DE EXPEDIENTE DE CASILLA DE LA ELECCION PARA LAS DIPUTACIONES FEDERALES; META LA PRIMERA COPIA EN LA BOLSA DE EXPEDIENTE DE CASILLA DE LA ELECCION PARA LA PRESIDENCIA; META LA SEGUNDA COPIA EN LA BOLSA DE EXPEDIENTE DE LA ELECCION PARA LAS SENADURÍAS Y ENTREGUE COPIA LEGIBLE A LAS Y LOS REPRESENTANTES DE LOS PARTIDOS POLÍTICOS Y DE CANDIDATURAS INDEPENDIENTES PRESENTES, SEGUN EL ORDEN DE REGISTRO. EN CASO DE QUE ALGUNA O ALGUN REPRESENTANTE DE PARTIDO POLÍTICO O DE CANDIDATURA INDEPENDIENTE, SOLICITE TOMAR UNA FOTOGRAFÍA DEL ORIGINAL DEL ACTA, USTED DEBE PERMITIRSELO.

COM FUNDAMENTO EN LOS ARTÍCULOS 82, PÁRRAFOS 1 Y 2, 86, PÁRRAFO 1, INCISOS A), B) Y D); 258 AL 261, 273 AL 276, 281, 282, 285 AL 287, 295, PÁRRAFO 1, INCISO A), 296, 363 Y 435 DE LA LEY GENERAL DE INSTITUCIONES Y PROCEDIMIENTOS ELECTORALES; Y EN LOS ARTÍCULOS 150, PÁRRAFO 1, INCISO A); 156; 159; 163, PÁRRAFOS 1 Y 2; Y ANEXO 4.1, APARTADO A NUMERAL 1 DEL REGLAMENTO DE ELECCIONES DEL INSTITUTO NACIONAL ELECTORAL.

**HOJA DE INCIDENTES**

**1** *ESCRIBA FUERTE SOBRE LA HOJA CON PLUMA NEGRA, PARA QUE TODAS LAS COPIAS SE PUEDAN LEER Y SIGA CADA UNA DE LAS INSTRUCCIONES.*

**DATOS DE LA CASILLA.** (Copie la información del Nomenclatorio que hace referencia a sus funciones).

ENTIDAD FEDERATIVA : Baja California

MUNICIPIO O ALCALDÍA: Del Voto

DISTRITO: 03

TIPO DE CASILLA

BOLSAS (cas 137)  EXTRA RESERVADAS  EXTRA  BOLSAS  
 BOLSAS (cas 137)  EXTRA RESERVADAS  EXTRA  BOLSAS

SECCIÓN: 2 4 0 3

**2** *DESCRIPCIÓN DE LOS INCIDENTES (Marque con una "X", en la columna correspondiente, el momento en que se presentó el incidente, con número la hora, y por último describalo).*

MOMENTO DEL INCIDENTE (Presupuesto 137)	HORA	AM	PM	DESCRIPCIÓN
<input checked="" type="checkbox"/>	3:30	X		Llegó un ciudadano en estado de ebriedad y no se le permitió votar.

**3** *MESA DIRECTIVA DE CASILLA (Escriba los nombres de las o los funcionarios de casilla y asegúrese que firmen en su totalidad).*

CARGO	NOMBRES	FIRMAS
PRESIDENTE/A	Rocío Casillas	
SECRETARÍA/A	Gerardo Democracia	
1ra. ESCRUTADORA	Erasmo Electoral	
2da. ESCRUTADORA	Mónica Votos	

**4** *REPRESENTANTES DE LOS PARTIDOS POLITICOS Y DE CANDIDATURAS INDEPENDIENTES (Escriba los nombres de las y los representantes de partidos políticos y de candidaturas independientes presentes, aunque con "X" si es la o el propietario (P) o supliente(S) y asegúrese de que firmen en su totalidad).*

PARTIDO O CANDIDATURA	NOMBRES	FIRMAS
	Santiago Urrugá	
	Lecia Aetas	
	Miguel Lejes	
	Paola Boletas	
	David Objetividad	
	Valeria Contego	
	Alejandro Observadores	
	Alba Distrito	
	Claudia Documentación	
	Isabel Federal	
	Alberto Entidad	
	Itzel Folios	

**5** *UNA VEZ LLENADA Y FIRMADA LA HOJA DE INCIDENTES, META EL ORIGINAL EN LA BOLSA DE EXPEDIENTE DE CASILLA DE LA ELECCIÓN PARA LAS DIPUTACIONES FEDERALES; META LA PRIMERA COPIA EN LA BOLSA DE EXPEDIENTE DE CASILLA DE LA ELECCIÓN PARA LA PRESIDENCIA; META LA SEGUNDA COPIA EN LA BOLSA DE EXPEDIENTE DE CASILLA DE LA ELECCIÓN PARA LAS SENADORÍAS; ENTREGUE LA COPIA LEGIBLE A LAS Y LOS REPRESENTANTES DE LOS PARTIDOS POLITICOS PRESENTES, SEGUN EL ORDEN DE REGISTRO Y DE CANDIDATURAS INDEPENDIENTES.*

**ESTE DOCUMENTO CONSTITUTE, EN CASO DE UTILIZARSE, PARTE INTEGRANTE DEL ACTA DE LA JORNADA ELECTORAL O DE LA DE ESCRUTINIO Y COMPUTO DE CASILLA, SEGUIN EL MOMENTO EN EL QUE SE PRESENTEN LOS INCIDENTES.**

**SE EXTIENDE LA PRESENTE HOJA DE INCIDENTES CON FUNDAMENTO EN LOS ARTICULOS 82, PARÁFOS 1 Y 2; 259, PARÁFOS 4 Y 5; 261; 273, PARÁFAO 5, INCISO d); 281, PARÁFAO 2; 293, PARÁFAO 1, INCISO c) Y 435; DE LA LEY GENERAL DE INSTITUCIONES Y PROCEDIMIENTOS ELECTORALES; Y EN LOS ARTICULOS 159, PARÁFAO 1, INCISO b); 156; 158; 159 Y ANEXO 4.1, APARTADO A, NUMERAL 1 DEL REGLAMENTO DE ELECCIONES.**

## Cuestionario: Situaciones que pueden presentarse durante la votación

Revisa las siguientes preguntas y casos y subraya la respuesta correcta.

1. La secretaria olvidó el nombre del documento en el que se registran las situaciones que afectan el desarrollo normal de la Jornada Electoral:
  - a) **Acta final de la elección.**
  - b) **Lista adicional.**
  - c) **Hoja de incidentes.**
2. Sirve para marcar el dedo pulgar derecho de las y los ciudadanos que ejercieron su voto:
  - a) **Líquido indeleble.**
  - b) **Plantilla braille.**
  - c) **Marcadora de credenciales.**
3. A las 12:45 a.m. llega a votar el director de la escuela primaria de la zona, que fue maestro de la presidenta de la casilla, de la 2o. escrutadora y de dos representantes de partido político, su nombre aparece en la lista nominal, pero se le olvidó su Credencial para Votar. La presidenta:
  - a) **Le informa que presentar su Credencial para Votar es un requisito establecido por la ley y que no puede permitirle votar en ese momento.**
  - b) **Le informa que como es una persona conocida por la mayoría de quienes están presentes en la casilla, le permitirá votar.**
  - c) **Pide la opinión de las y los representantes de partido político y de candidato/a independiente.**
4. Se presenta en la casilla una ciudadana con resolución favorable del Tribunal Electoral; su nombre no aparece en la lista nominal ni en la lista adicional, la presidenta:
  - a) **Sí le permite votar y se escribe su nombre al final de la Lista Nominal.**
  - b) **No le permite votar y se describe lo sucedido en la hoja de incidentes.**
  - c) **Le indica que vaya a una casilla especial y se anota en los escritos de protesta.**
5. A las 13:15 p.m. llega a votar un ciudadano con discapacidad motriz, en silla de ruedas, trae su Credencial para Votar y se encuentra en la lista nominal. En este caso:
  - a) **La presidenta le pregunta a la observadora electoral si puede votar.**
  - b) **Sí se le permite votar y se llena el Registro de personas con discapacidad que acuden a votar, indicando que votó sin ningún apoyo.**
  - c) **No se le permite votar porque presenta una discapacidad.**
6. A las 4:50 p.m. se presenta a votar una persona en la que no coincide su expresión de género con la fotografía Credencial para Votar, el presidente:
  - a) **Sí le permite votar, pero le solicita otra identificación con fotografía y hasta que la presenta le permite votar en libertad y secreto.**
  - b) **Respecta su derecho a ejercer su voto sin discriminación y le entrega la(s) boleta(s).**
  - c) **No le permite votar y lo anota en la Hoja de Incidentes y en el Acta de la Jornada Electoral.**
7. A las 5:36 p.m. llega un ciudadano en estado de ebriedad, trae su Credencial para Votar y se encuentra en la lista nominal, en este caso la presidenta:
  - a) **Sí le permite votar y se describe lo sucedido en un escrito de protesta**
  - b) **Le indica que vaya a otra casilla y se anota en los escritos de protesta.**
  - c) **No le permite votar y se describe lo sucedido en la hoja de incidentes.**

d) El 1er. escrutador es una persona con discapacidad visual, quien es acompañada por alguien de su confianza. La persona que acompaña porta la acreditación otorgada por el INE y su Credencial para Votar, y quiere votar, pero no está en la lista nominal de la casilla; la presidenta le dice:

a) **Que debe acudir a votar en la casilla que corresponde a la sección del domicilio de su credencial.**

b) **Que es necesario preguntarle al CAE, para que autorice si la deja votar en la casilla.**

c) **Que les preguntará a los representantes de partido si puede votar.**

e) Afuera de la casilla hay una persona realizando una encuesta, porta un gafete con fotografía y les pregunta a las y los electores por cuál partido o candidato/a votaron. El 1er. escrutador le dice a la presidenta que se está cometiendo un delito electoral; la presidenta le responde:

a) **Que va a llamar a la FEPADE para denunciar a la persona que está afuera de la casilla.**

b) **Que está permitido realizar encuestas afuera de la casilla, siempre que no se realicen actos de proselitismo.**

c) **Que le pregunte al representante de la candidata independiente qué hacer.**

f) A las 6:00 p.m., en la casilla hay 20 personas formadas para votar, el 1er. escrutador sugiere a la presidenta terminar con la votación porque ya es la hora señalada por la ley para el cierre de la votación, ella responde:

a) **Que no se puede cerrar la votación ya que aún hay ciudadanos/as formados para emitir su voto.**

b) **Lo felicita por el trabajo realizado y le dice que tiene razón, es necesario irse a descansar.**

c) **Que tiene razón y le pide informe a las y los ciudadanos que la votación está cerrada y se deben retirar**

**Para saber si contestastes bien, consulta las respuestas en el anexo 5**



# CAPÍTULO IV

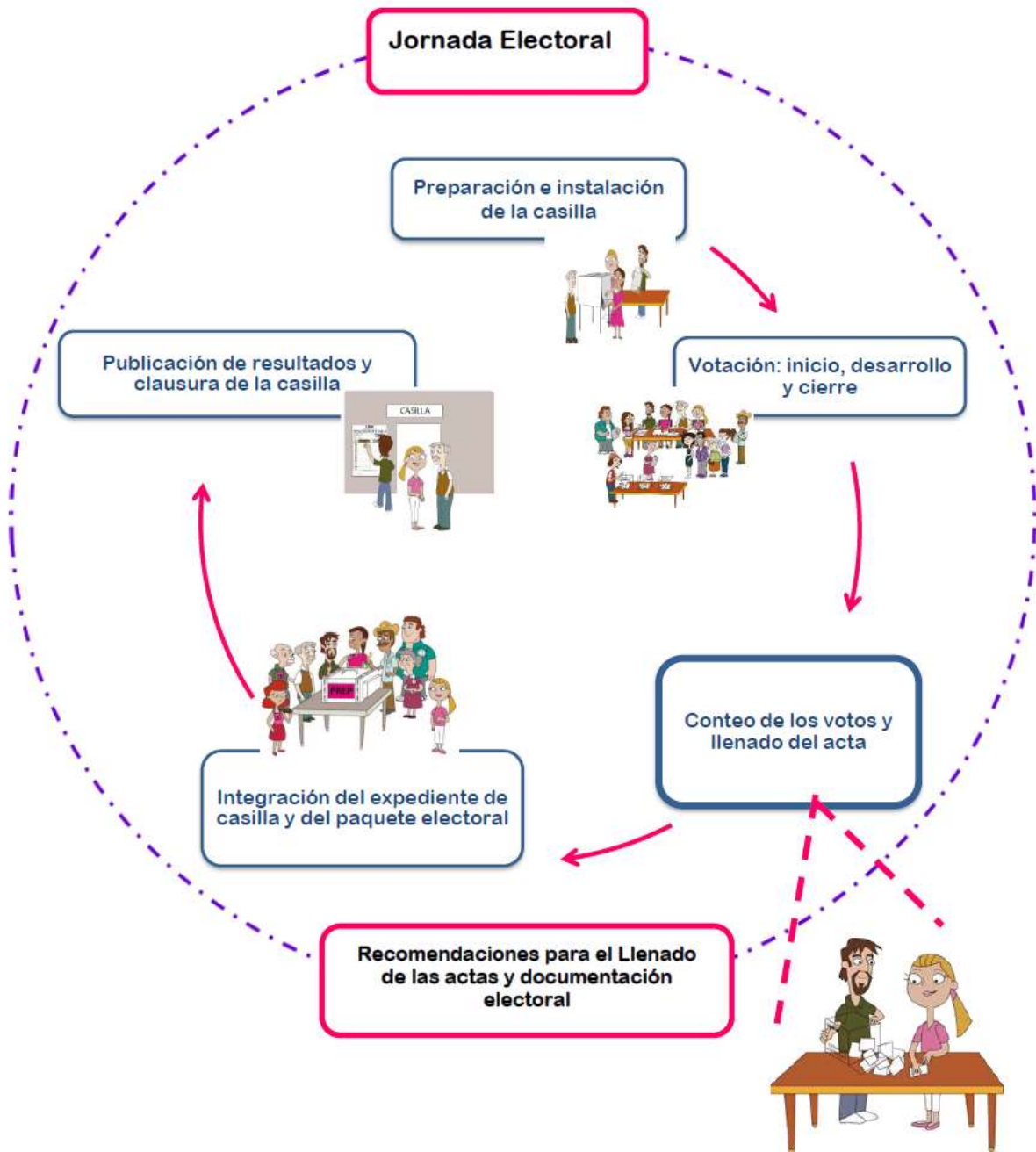

## 1. Clasificación de los votos

Antes de iniciar con el procedimiento de clasificar y contar los votos, es importante que identifiques qué tipos de votos puedes encontrar:

Boletas sobrantes	Votos para partido político	Votos para coalición	Votos para candidatura común	Votos para candidato/a independiente	Votos para candidatos/as no registrados/as	Votos nulos
-------------------	-----------------------------	----------------------	------------------------------	--------------------------------------	--------------------------------------------	-------------

### Boletas sobrantes

Son las boletas que no se usaron y que al cierre de la votación se cancelan con dos rayas diagonales hechas con tinta.



### Votos para partido político

Cuando se marcó en la boleta **UN** solo recuadro con el emblema de un partido político, por ejemplo:



En algunos casos en las boletas aparecerá el emblema del partido político y, en lugar del nombre del candidato/a, la leyenda “**Voto válido para representación proporcional**”, derivado de que los partidos políticos sólo registraron listas de candidatos/as por ese principio. Durante la clasificación el voto se considerará para el emblema marcado, sin importar si trae nombre del candidato/a o leyenda.

### Votos para coalición

Cuando se marcaron en la boleta dos o más recuadros de partidos que forman una coalición, es decir, cuando aparece el mismo nombre del candidato/a en diferentes recuadros.



### Votos para candidato/a independiente

Cuando se marcó el recuadro con el nombre de algún **candidato/a independiente** registrado/a para esa elección.



### Votos para candidatos/as no registrados/as

Cuando se escribió en la boleta algún nombre y apellido en el espacio correspondiente a candidatos/as no registrados/as que dice: “Si desea votar por un candidato/a no registrado/a escriba en este recuadro el nombre completo”.



### Votos nulos

Cuando no se puede determinar a favor de quién votó el ciudadano/a.

La o el elector:

- Marcó en la boleta dos o más recuadros sin que exista coalición.
- Marcó toda la boleta.
- Depositó la boleta sin hacer ninguna marca (en blanco).

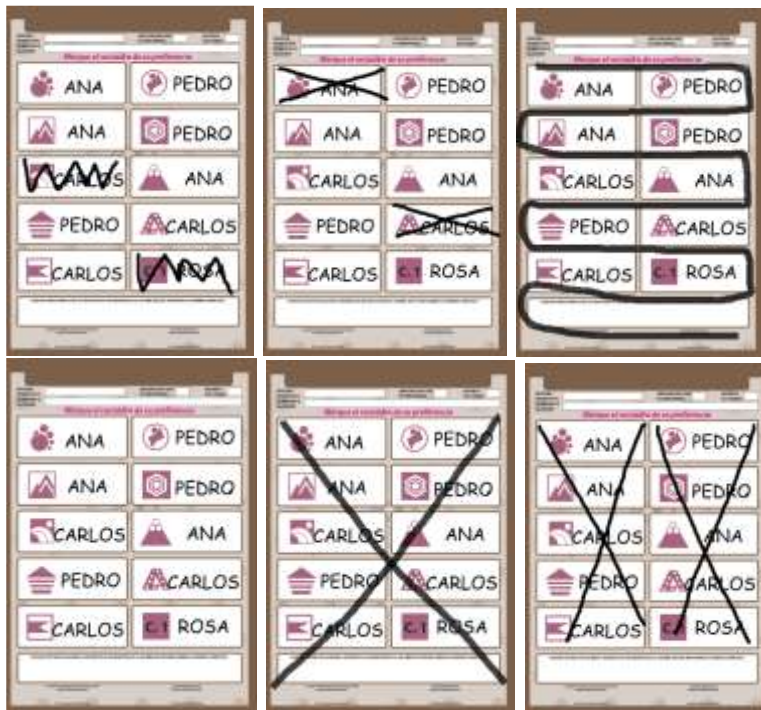

### IMPORTANTE

Si la marca sale del recuadro, pero es evidente la decisión del elector, el voto cuenta para el partido político, coalición o candidato/a independiente marcado.

En ocasiones las y los electores marcan los votos de diferentes formas, cuando a juicio de **las personas funcionarias** la intención manifestada en el voto es clara, se clasifica para el partido, coalición o candidatura señalado.



### IMPORTANTE

Sólo las y los funcionarios de casilla deciden si los votos son nulos. Pueden escuchar la opinión de los representantes, **pero la decisión final es de la o el presidente.**



1.1. Ejercicio de clasificación de votos

**Clasificación de votos válidos y nulos**

En este ejercicio pondrás en práctica todo lo aprendido sobre la clasificación de los votos. Si tienes dudas pregunta a tu CAE.

Debajo de cada boleta anota una **V** para voto válido, una **N** para voto nulo o **CNR** para candidatos no registrados.



A)



B)



C)



D)



E)



F)



G)



H)



I)



J)



K)



L)



M)



N)



O)



P)

Para saber si contestaste bien, consulta las respuestas en el anexo 5

## 2. Conteo de los votos y el llenado de las actas

### Pasos a seguir para el conteo de los votos y el llenado de las actas:

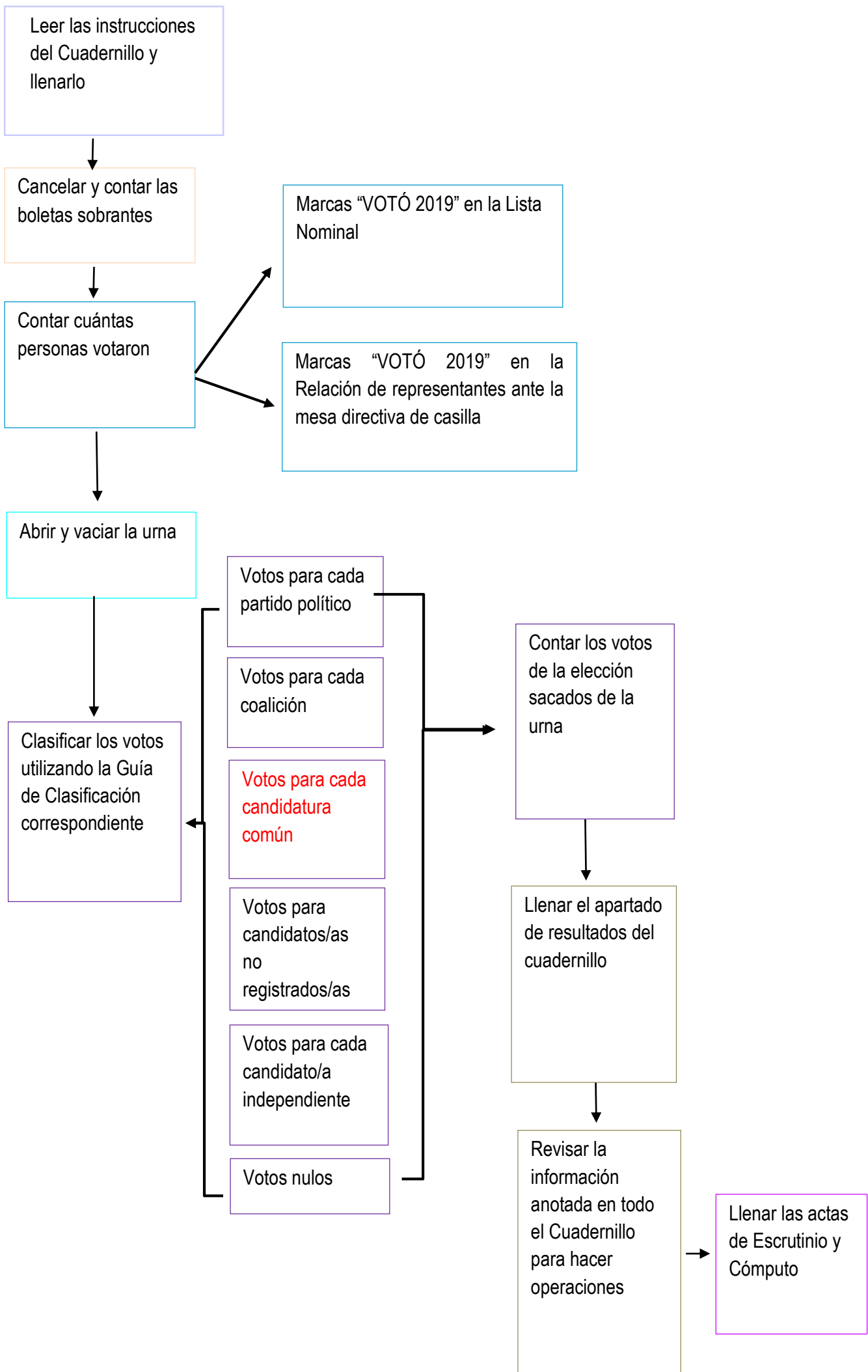

Pasos a seguir para el conteo de los votos y el llenado de las actas: (sólo Baja California)

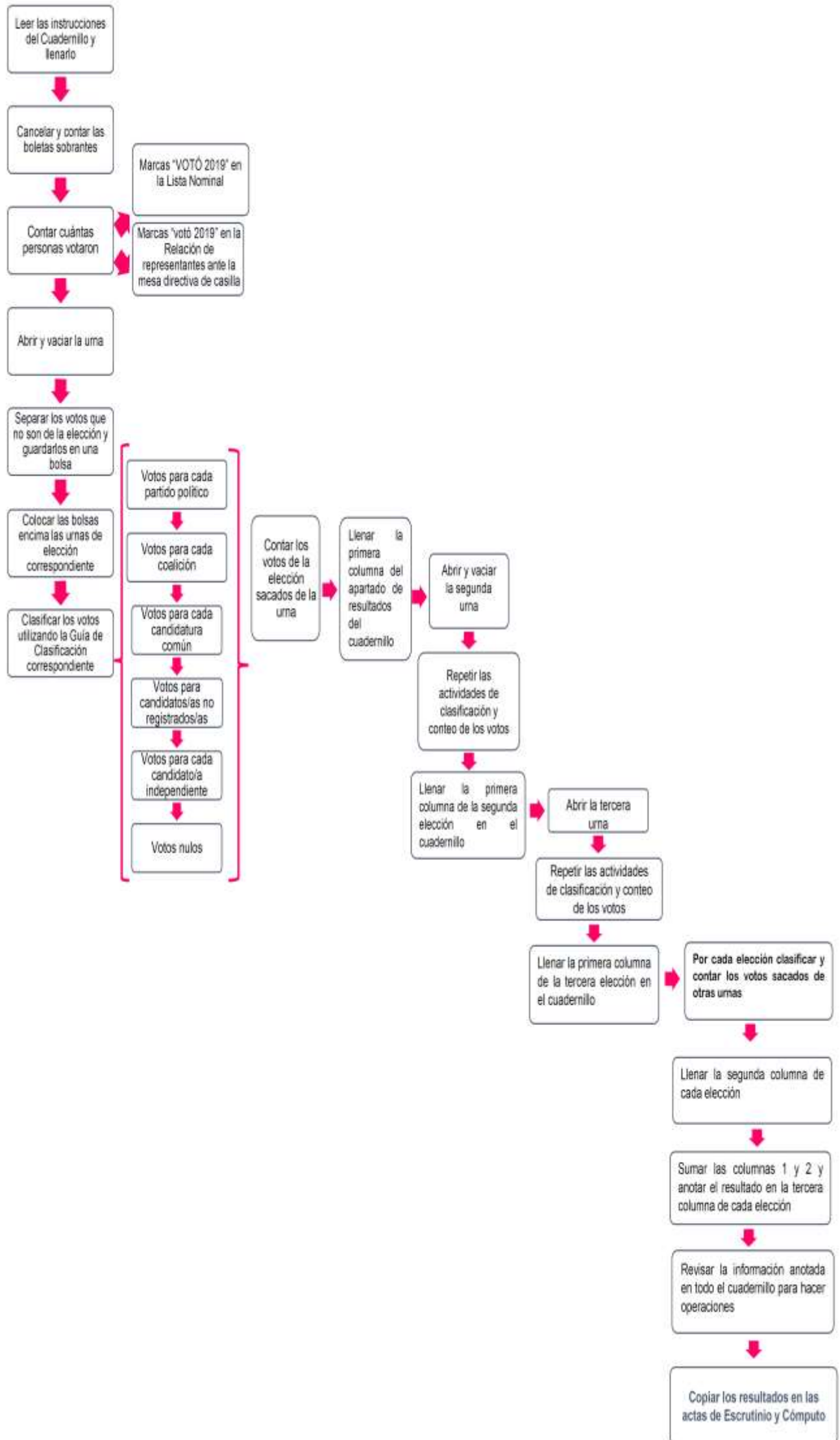

### 3. Aspectos importantes a considerar durante la clasificación y el conteo de los votos

#### **IMPORTANTE**

Las y los representantes y observadores/as electorales pueden estar presentes durante estas actividades, sin intervenir..

#### a) Llenado del cuadernillo para hacer operaciones:

- Se llena con lápiz
- Es una guía que indica paso a paso las actividades a realizar durante la clasificación y el conteo de los votos.
- Sin el cuadernillo no se podrán llenar las actas
- El cuadernillo indica el orden en que se debe realizar el escrutinio y cómputo (Solo Baja California):



- En la portada se pega la etiqueta con los datos de identificación de la casilla (sección, tipo y número).
- Cuando la o el Secretario/a termine de llenar la columna 1 de los resultados de la elección de la gubernatura escribe su nombre y el del presidente/a de casilla, firma y pide al presidente/a que también firme.

#### **IMPORTANTE**

**La o el CAE puede solicitar la autorización del presidente/a para tomar información de los resultados de la votación anotados en el cuadernillo para hacer operaciones**

#### Clasificación y conteo de los votos

- La o el Presidente/a coloca sobre la mesa la guía de apoyo para la clasificación de los votos **de cada elección**.
- Cuando en la urna de gubernatura se encuentre votos de otra elección, se separan los de diputaciones locales con un clip y los de ayuntamientos con otro clip y cada conjunto de votos se introducen en una bolsa que coloca encima de la urna que corresponden a la elección.
- Los votos en las bolsas se cuentan al final, cuando ya se llenó la primera columna del apartado de resultados de todo el cuadernillo.
- Si un partido político, coalición, candidato común, candidato/a no registrado/a o candidato/a independiente no recibió ningún voto, se escriben "000" (ceros), en el apartado de resultados.
- También, si no hay votos nulos, se escriben "000" (ceros), en el espacio correspondiente.

#### **Recuerda que...**

Sólo los funcionarios/as de casilla deciden si los votos son nulos.

La decisión final la toma el presidente/a como máxima autoridad en la casilla.





Revisa con cuidado el ejemplo del Cuadernillo para hacer operaciones que se presenta a continuación, lee cada uno de los apartados para que conozcan cómo llenarlo.

PROCESO ELECTORAL

**2019**

**CUADERNILLO PARA HACER LAS OPERACIONES DE ESCRUTINIO Y CÓMPUTO  
PARA CASILLAS BÁSICAS,  
CONTIGUAS Y EXTRAORDINARIAS**

**Este cuadernillo debe ser llenado por la o el secretario de mesa directiva de casilla.**

EL cuadernillo debe llenarse en el siguiente orden:

- 1 La columna color café de la elección para la \_\_\_\_\_ de todas las hojas.
- 2 La columna color gris de la elección para las \_\_\_\_\_
- 3 La columna color beige correspondiente a la elección para las \_\_\_\_\_



Cuando termine de llenar y revisar los datos de las tres elecciones de este cuadernillo, cópielos en los apartados correspondientes a las **Actas de escrutinio y cómputo de casilla** siguiendo el siguiente orden: \_\_\_\_\_

Adhiera aquí la etiqueta con los datos de la casilla:

<b>ENTIDAD:</b> <i>Baja California</i>
<b>DISTRITO:</b> <i>03</i>
<b>MUNICIPIO O ALCALDÍA:</b> <i>Del Voto</i>
<b>SECCIÓN:</b> <i>2403</i>
<b>CASILLA:</b> <i>Contigua 02</i>

Adhiera estos datos de identificación de la casilla en el apartado 1 de los datos de escrutinio y cómputo de casilla de las divisiones para la Presidencia, las Senadurías y las Diputaciones Federales.

Art. 290, numeral 1, inciso f) de la Ley General de Instituciones y Procedimientos Electorales y Art. 150, inciso a), fracción XXV del Reglamento de Elecciones.

**IMPORTANTE**

El cuadernillo debe llenarse en el siguiente orden: **1** la columna color café de la elección para la \_\_\_\_\_ de todas las hojas, **2** la columna color gris de la elección para las \_\_\_\_\_ y **3** la columna color beige correspondiente a la elección para las \_\_\_\_\_.

Lea con cuidado las instrucciones y llene y escriba **con lápiz** en los cuadros correspondientes. Llene los 3 espacios con número **sin dejar lugares en blanco**, por ejemplo: 001, 012, 123.

### BOLETAS SOBRANTES

- Por medio de dos rayas diagonales con una **pluma negra** cancele las boletas sobrantes que no se utilizaron.
- Cuente las boletas canceladas y escriba la cantidad obtenida en este recuadro: \_\_\_\_\_
- Realice un segundo conteo de las boletas canceladas y escriba el resultado en este recuadro: \_\_\_\_\_
- Si el resultado obtenido en los dos conteos es igual, escríbalo en este recuadro: \_\_\_\_\_  
Si los resultados de los dos conteos no son iguales, vuelva a contar el total de boletas canceladas, hasta tener la seguridad de que la cantidad es correcta.

<b>1</b>	<b>2</b>	<b>3</b>
1er CONTEO 0 9 8	1er CONTEO 0 9 8	1er CONTEO 0 9 8
2do CONTEO 0 9 8	2do CONTEO 0 9 8	2do CONTEO 0 9 8
0 9 8	0 9 8	0 9 8
Escriba esta cantidad con número y letra en el apartado 2 del Acto de escrutación y cómputo de casilla de la elección para la Presidencia.	Escriba esta cantidad con número y letra en el apartado 2 del Acto de escrutación y cómputo de casilla de la elección para los Senadores.	Escriba esta cantidad con número y letra en el apartado 2 del Acto de escrutación y cómputo de casilla de la elección para los Diputados Federales.

### PERSONAS QUE VOTARON EN LA LISTA NOMINAL

- Pida a la o al primer escrutador que cuente a las personas que votaron de la lista nominal de la siguiente manera:
  - Que cuente el total de marcas "Votó 2018" de la primera página de la lista nominal.
  - Que anote el resultado en la parte inferior de esa página.
  - Que repita esta operación en cada una de las páginas de la lista nominal.
  - Que sume con calculadora o manualmente los totales que anotó en todas las páginas de la lista nominal.
- Escriba el resultado del primer conteo de marcas "Votó 2018": \_\_\_\_\_
- Pida a la o al primer escrutador que realice un segundo conteo de todas las marcas de "Votó 2018" en cada una de las páginas de la lista nominal y que las sume de nuevo.
- Escriba el resultado del segundo conteo de marcas "Votó 2018": \_\_\_\_\_
- Si el resultado obtenido en los dos conteos anteriores es igual, escríbalo en el recuadro con la letra **A**.  
Si los resultados de los dos conteos no son iguales, pida a la o al primer escrutador que vuelva a contar las marcas "Votó 2018" en la lista nominal, hasta que tenga la seguridad de tener la cantidad correcta.
- Si recibió el listado adicional de resoluciones del Tribunal Electoral, pida a la o al primer escrutador que cuente en el listado adicional el total de marcas "Votó 2018" y escriba el resultado en el recuadro con la letra **B**. De no haber recibido este listado adicional escriba tres ceros "000".
- Sume con calculadora o manualmente **A + B**; y escriba el resultado en el recuadro con la letra **C**.  
Esta cantidad es la misma para las tres elecciones y debe anotarse en los cuadros correspondientes.

3er CONTEO 5 3 2	3er CONTEO 5 3 2	3er CONTEO 5 3 2
2do CONTEO 5 3 2	2do CONTEO 5 3 2	2do CONTEO 5 3 2
5 3 2 <b>A</b>	5 3 2 <b>A</b>	5 3 2 <b>A</b>
0 0 0 <b>B</b>	0 0 0 <b>B</b>	0 0 0 <b>B</b>
5 3 2 <b>C</b>	5 3 2 <b>C</b>	5 3 2 <b>C</b>
Escriba esta cantidad con número y letra en el apartado 3 del Acto de escrutación y cómputo de casilla de la elección para la _____.	Escriba esta cantidad con número y letra en el apartado 3 del Acto de escrutación y cómputo de casilla de la elección para la _____.	Escriba esta cantidad con número y letra en el apartado 3 del Acto de escrutación y cómputo de casilla de la elección para la _____.

### REPRESENTANTES DE PARTIDOS POLÍTICOS Y DE CANDIDATURAS INDEPENDIENTES QUE VOTARON EN LA CASILLA Y QUE NO SE INCLUYEN EN LA LISTA NOMINAL NI EN LA LISTA ADICIONAL

- Pida a la o al primer escrutador que cuente las marcas "Votó 2018" en la Relación de representantes de partidos políticos y de candidaturas independientes ante mesa directiva de casilla y escriba el total en el recuadro con letra **D**.  
Esta cantidad es la misma para las tres elecciones y debe anotarse en los cuadros correspondientes.

0 2 0 <b>D</b>	0 2 0 <b>D</b>	0 2 0 <b>D</b>
Escriba esta cantidad con número y letra en el apartado 4 del Acto de escrutación y cómputo de casilla de la elección para la _____.	Escriba esta cantidad con número y letra en el apartado 4 del Acto de escrutación y cómputo de casilla de la elección para la _____.	Escriba esta cantidad con número y letra en el apartado 4 del Acto de escrutación y cómputo de casilla de la elección para la _____.

### TOTAL DE PERSONAS QUE VOTARON MÁS REPRESENTANTES DE LOS PARTIDOS POLÍTICOS Y DE CANDIDATURAS INDEPENDIENTES QUE VOTARON EN LA CASILLA Y QUE NO SE INCLUYEN EN LA LISTA NOMINAL NI EN LA ADICIONAL

- Sume con calculadora o manualmente **C + D** y escriba el resultado en el recuadro con la letra **E**.  
Esta cantidad es la misma para las tres elecciones y debe anotarse en los cuadros correspondientes.

5 5 2 <b>E</b>	5 5 2 <b>E</b>	5 5 2 <b>E</b>
Escriba esta cantidad con número y letra en el apartado 5 del Acto de escrutación y cómputo de casilla de la elección para la _____.	Escriba esta cantidad con número y letra en el apartado 5 del Acto de escrutación y cómputo de casilla de la elección para la _____.	Escriba esta cantidad con número y letra en el apartado 5 del Acto de escrutación y cómputo de casilla de la elección para la _____.





## VOTOS DE CADA UNA DE LAS ELECCIONES SACADOS DE LA URNA

1. Pida a la o al presidente de casilla que abra la urna de \_\_\_\_\_
2. Del total de boletas que se sacaron de esa urna, separe todos los votos que correspondan a la elección de \_\_\_\_\_
3. Si hay votos de \_\_\_\_\_ y \_\_\_\_\_ sepárelos con un clip e introdúzcalos dentro de la bolsa encima de la urna correspondiente.
4. Pida a los escrutadores que saquen de la caja paquete electoral la **Guía de apoyo para la clasificación de los votos** de la elección para la \_\_\_\_\_ y la extiendan sobre una superficie plana como una mesa.
5. Identifiquen y separen los votos emitidos (formando montoncitos o apilándolos) orientándose con las figuras de la Guía y colocando sobre ésta las boletas según correspondan.
6. Una vez finalizada la clasificación de los votos pida que las y los escrutadores cuenten los votos de cada montoncito y anoten las cantidades en la Guía.
7. Después, copie las cantidades de la Guía en la **COLUMNA 1** de la elección para la \_\_\_\_\_

- Votos de cada partido político, según le correspondan:

- Votos para los partidos políticos en coalición: En caso de que alguna de las combinaciones de la coalición no hubiera obtenido votos, anote "000".

- Votos para candidatura independiente:

- Votos para candidaturas no registradas:

- Votos nulos:

- Suma con calculadora o manualmente todos los votos de los partidos políticos, los votos para cada coalición, los votos para candidatura independiente, los votos para candidaturas no registradas y los votos nulos de cada elección y escriba la cantidad obtenida en este recuadro:

- Realice con calculadora o manualmente una segunda suma y el resultado anótelo en este recuadro:

- Si el resultado de las dos sumas es igual, escríbalo en este recuadro: En caso de que los resultados obtenidos no sean iguales, vuelva a sumar hasta que tenga la seguridad de tener la cantidad correcta. Una vez obtenido el total de votos de la COLUMNA 1, el presidente/a y el secretario/a firmarán en el siguiente cuadro:

CARGOS	NOMBRES	FIRMAS
PRESIDENTE/A	Rocío Casillas	
SECRETARIO/A	Gerardo Democracia	

	COLUMNA 1 Votos sacados de la urna de _____	COLUMNA 2 Boletas encontradas en otras urnas	COLUMNA 3 Total de votos
<b>Partido o coalición</b>	<small>Escriba con números</small>	<small>Escriba con números</small>	<small>Escriba con números</small>
	0 3 8	0 0 1	0 3 9
	0 3 8	0 0 1	0 3 9
	0 3 8	0 0 1	0 3 9
	0 3 8	0 0 1	0 3 9
	0 3 8	0 0 1	0 3 9
	0 3 8	0 0 1	0 3 9
	0 3 8	0 0 1	0 3 9
	0 3 8	0 0 1	0 3 9
	0 3 8	0 0 1	0 3 9
	0 3 8	0 0 1	0 3 9
<b>COALICIÓN PRIMARIA</b>			
	0 1 5	0 0 0	0 1 5
	0 1 0	0 0 0	0 1 0
	0 1 0	0 0 0	0 1 0
	0 1 0	0 0 0	0 1 0
<b>COALICIÓN SECUNDARIA</b>			
	0 1 5	0 0 0	0 1 5
	0 1 0	0 0 0	0 1 0
	0 1 0	0 0 0	0 1 0
	0 1 0	0 0 0	0 1 0
<b>CANDIDATURA INDEPENDIENTE</b>			
	0 5 4	0 0 0	0 5 4
<b>CANDIDATURAS NO REGISTRADAS</b>			
	0 0 8	0 0 0	0 0 8
<b>VOTOS NULOS</b>			
	0 0 4	0 0 0	0 0 4
<b>Tercera SUMA</b>			
	5 4 3	0 0 9	5 5 2
<b>Segunda SUMA</b>			
	5 4 3	0 0 9	5 5 2
<b>TOTAL DE VOTOS DE PRESIDENCIA SACADOS DE LA URNA</b>	5 4 3	0 0 9	5 5 2
<b>TOTAL DE VOTOS DE PRESIDENCIA SACADOS EN LAS OTRAS URNAS Y LOS RESULTADOS DE OTRAS ELECCIONES</b>	0 0 9	0 0 9	0 0 9
<b>UNA VEZ SE HAYAN REGISTRADO LOS RESULTADOS DE LAS OTRAS ELECCIONES</b>	5 4 3	0 0 9	5 5 2

Si NO encuentra boletas de Presidencia en otras urnas, cancele la COLUMNA 2 y la COLUMNA 3 con dos líneas diagonales

Escriba las cantidades con número y letra de la COLUMNA 3 de la elección para la Presidencia en el apartado **B** del Acta de escrutinio y cómputo de casilla de la elección para la Presidencia. En caso de que las COLUMNAS 2 y 3 sean canceladas, las cantidades deben ser tomadas de la COLUMNA 1

Escriba el total de votos de Presidencia sacados de las urnas en el apartado **C** del Acta de escrutinio y cómputo de casilla de la elección para la Presidencia. En caso de que las COLUMNAS 2 y 3 sean canceladas, anote en el recuadro **D** la cantidad total de la COLUMNA 1

Regrese a la página 1 para iniciar desde el conteo de boletas sobrantes de \_\_\_\_\_

2



1. Pida a la o al presidente de casilla que abra la urna de \_\_\_\_\_
2. Del total de boletas que se sacaron de esa urna, separe todos los votos que correspondan a la elección de \_\_\_\_\_
3. Si hay votos de \_\_\_\_\_ y \_\_\_\_\_ sepárelos con un clip e introdúzcalos dentro de la bolsa encima de la urna correspondiente.
4. Pida a los escrutadores que saquen de la caja paquete electoral la **Guía de apoyo para la clasificación de los votos** de la elección para las y la extiendan sobre una superficie plana como una mesa.
5. Identifiquen y separen los votos emitidos (formando montoncitos o apilándolos) orientándose con las figuras de la Guía y colocando sobre ésta las boletas según correspondan.
6. Una vez finalizada la clasificación de los votos pida que las y los escrutadores cuenten los votos de cada montoncito y anoten las cantidades en la Guía.
7. Después, copie las cantidades de la Guía en la **COLUMNA 1** de la elección para las \_\_\_\_\_

- Votos de cada partido político, según le corresponda:

- Votos para los partidos políticos en coalición: En caso de que alguna de las combinaciones de la coalición no hubiera obtenido votos, anote "000".

- Votos para candidatura independiente:

- Votos para candidaturas no registradas:

- Votos nulos:

- Suma con calculadora o manualmente todos los votos de los partidos políticos, los votos para cada coalición, los votos para candidatura independiente, los votos para candidaturas no registradas y los votos nulos de cada elección y escriba la cantidad obtenida en este recuadro:

- Realice con calculadora o manualmente una segunda suma y el resultado anótelos en este recuadro:

- Si el resultado de las dos sumas es igual, escríbalo en este recuadro: En caso de que los resultados obtenidos no sean iguales, vuelva a sumar hasta que tenga la seguridad de tener la cantidad correcta.

	COLUMNA 1	COLUMNA 2	COLUMNA 3
	Votos sacados de la urna	Boletas encontradas en otras urnas	Total de votos
Partido A	0 5 0		
Partido B	0 5 4		
Partido C	0 5 0		
Partido D	0 5 0		
Partido E	0 5 4		
Partido F	0 5 0		
Partido G	0 5 4		
Partido H	0 5 0		
Partido I	0 5 0		
COALICIÓN J	0 0 6		
COALICIÓN K	0 0 2		
COALICIÓN L	0 0 2		
COALICIÓN M	0 0 2		
CANDIDATURA INDEPENDIENTE	0 5 4		
CANDIDATURAS NO REGISTRADAS	0 0 5		
VOTOS NULOS	0 0 7		
Tercera SUMA	5 5 2		
cuarta SUMA	5 5 2		
TOTAL DE VOTOS DE SENADORÍAS SACADOS DE LA URNA	5 5 2	TOTAL DE VOTOS DE SENADORÍAS SACADOS DE OTRAS URNAS	0 0 0
TOTAL DE VOTOS DE SENADORÍAS SACADOS DE TODAS LAS URNAS DE ESTE SECCION	5 5 2		5 5 2

Si NO encuentra boletas de Senadorías en otras urnas, cancele la COLUMNA 2 y la COLUMNA 3 con dos líneas diagonales

Escribe las cantidades con número y letra de la COLUMNA 3 de la elección para las Senadorías en el apartado del Acta de escrutinio y cómputo de casilla de la elección para las Senadorías. En caso de que las COLUMNAS 2 y 3 sean canceladas, las cantidades deben ser tomadas de la COLUMNA 1

Escribe el total de votos de Senadorías sacados de las urnas en el apartado del Acta de escrutinio y cómputo de casilla de la elección para las Senadorías. En caso de que las COLUMNAS 2 y 3 sean canceladas, anote en el recuadro la cantidad total de la COLUMNA 1

Regrese a la página 1 para iniciar desde el conteo de boletas sobrantes de \_\_\_\_\_

1. Pida a la o al presidente de casilla que abra la urna de \_\_\_\_\_
2. Del total de boletas que se sacaron de esa urna, separe los votos que correspondan a la elección de \_\_\_\_\_
3. Si hay votos de \_\_\_\_\_ y \_\_\_\_\_ sepárelos con un clip e introdúzcalos dentro de la bolsa encima de la urna correspondiente.
4. Pida a los escrutadores que saquen de la caja paquete electoral la **Guía de apoyo para la clasificación de los votos** de la elección para las \_\_\_\_\_ y la extiendan sobre una superficie plana como una mesa.
5. Identifiquen y separen los votos emitidos (formando montoncitos o apilándolos) orientándose con las figuras de la Guía y colocando sobre ésta las boletas según correspondan.
6. Una vez finalizada la clasificación de los votos pida que las y los escrutadores cuenten los votos de cada montoncito y anoten las cantidades en la Guía.
7. Después, copie las cantidades de la Guía en la **COLUMNA 1** de la elección para las \_\_\_\_\_

-Votos de cada partido político, según le corresponda:

-Votos para los partidos políticos en coalición: En caso de que alguna de las combinaciones de la coalición no hubiera obtenido votos, anote "000".

- Votos para candidatura independiente:

- Votos para candidaturas no registradas:

- Votos nulos:

- Suma con **calculadora** o **manualmente** todos los votos de los partidos políticos, los votos para cada coalición, los votos para candidatura independiente, los votos para candidaturas no registradas y los votos nulos de cada elección y escriba la cantidad obtenida en este recuadro:

- Realice con **calculadora** o **manualmente** una segunda suma y el resultado anótelos en este recuadro:

- Si el resultado de las dos sumas es igual, escríbalo en este recuadro: En caso de que los resultados obtenidos no sean iguales, vuelva a sumar hasta que tenga la seguridad de tener la cantidad correcta.

	COLUMNA 1 Votos sacados de la urna	COLUMNA 2 Votos emitidos en otras urnas	COLUMNA 3 Total de votos
Partido a elección			
	0 4 2	0 0 2	0 4 4
	0 5 1	0 0 2	0 5 3
	0 4 2	0 0 2	0 4 4
	0 5 1	0 0 2	0 5 3
	0 4 2	0 0 2	0 4 4
	0 4 2	0 0 2	0 4 4
	0 5 1	0 0 2	0 5 3
	0 4 2	0 0 2	0 4 4
	0 4 2	0 0 2	0 4 4
<b>COALICIÓN PRO-DE</b>			
	0 0 9	0 0 0	0 0 9
	0 0 6	0 0 0	0 0 6
	0 0 6	0 0 0	0 0 6
	0 0 6	0 0 0	0 0 6
<b>COALICIÓN PRO-MUNICIPAL</b>			
	0 0 9	0 0 0	0 0 9
	0 0 6	0 0 0	0 0 6
	0 0 6	0 0 0	0 0 6
	0 0 6	0 0 0	0 0 6
CANDIDATURA INDEPENDIENTE	0 5 3	0 0 0	0 5 3
CANDIDATURAS NO REGISTRADAS	0 1 2	0 0 0	0 1 2
VOTOS NULOS	0 1 0	0 0 0	0 1 0
Tercera SUMA	5 3 4	0 1 8	5 5 2
Segunda SUMA	5 3 4	0 1 8	5 5 2
TOTAL DE VOTOS PLANEADOS PARA LA ELECCIÓN DE LA JUNTA MUNICIPAL	5 3 4	0 1 8	5 5 2
TOTAL DE VOTOS EMITIDOS EN OTRAS URNAS PARA LA ELECCIÓN DE LA JUNTA MUNICIPAL	0 1 8	0 1 8	0 1 8
TOTAL DE VOTOS EMITIDOS EN OTRAS URNAS PARA LA ELECCIÓN DE LA JUNTA MUNICIPAL	0 1 8	0 1 8	0 1 8

Si NO encuentra boletas de Diputaciones Federales en otras urnas, cancele la COLUMNA 2 y la COLUMNA 3 con dos líneas diagonales

Escriba las cantidades con número y letra de la COLUMNA 3 de la elección para las Diputaciones Federales en el apartado 6 del Acto de escrutinio y cómputo de casilla de la elección para las Diputaciones Federales. En caso de que las COLUMNAS 2 y 3 sean canceladas, las cantidades deben ser tomadas de la COLUMNA 1

Escriba el total de votos de Diputaciones Federales sacados de las urnas en el apartado 6 del Acto de escrutinio y cómputo de casilla de la elección para las Diputaciones Federales. En caso de que las COLUMNAS 2 y 3 sean canceladas, anote en el recuadro 1 la cantidad total de la COLUMNA 1

Continúe con el procedimiento descrito en la siguiente página.



## CLASIFICACIÓN Y CONTEO DE VOTOS SACADOS DE OTRAS URNAS

1. Tome los votos de la elección de sacados de otras urnas.
2. Clasifique los votos por partido político, coalición, candidatura independiente, candidatura no registrada y votos nulos.
3. Coloque en la **COLUMNA 2** la cantidad de votos clasificados. En caso de que no haya escriba 0.
4. Sume los votos de la **COLUMNA 1** y la **COLUMNA 2** y anote el resultado en la **COLUMNA 3** para las
5. Sume nuevamente el total de votos de la elección y escriba el resultado en el recuadro con la letra **F**.

Repita después esta operación para la elección de las

1. Tome los votos de la elección de sacados de otras urnas.
2. Clasifique los votos por partido político, coalición, candidatura independiente, candidatura no registrada y votos nulos.
3. Coloque en la **COLUMNA 3** la cantidad de votos clasificados. En caso de que no haya escriba 0.
4. Sume los votos de la **COLUMNA 1** y la **COLUMNA 2** y anote el resultado en la **COLUMNA 3** para las
5. Sume nuevamente el total de votos de la elección y escriba el resultado en el recuadro con la letra **F**.

Repita después esta operación para la elección de las

1. Tome los votos de la elección de sacados de otras urnas.
2. Clasifique los votos por partido político, coalición, candidatura independiente, candidatura no registrada y votos nulos.
3. Coloque en la **COLUMNA 1** la cantidad de votos clasificados. En caso de que no haya escriba 0.
4. Sume los votos de la **COLUMNA 1** y la **COLUMNA 2** y anote el resultado en la **COLUMNA 3** para las
5. Sume nuevamente el total de votos de la elección y escriba el resultado en el recuadro con la letra **F**.

Continúe con el apartado de comparativos de después y finalmente



## COMPARATIVOS

1. ¿Son iguales las cantidades anotadas en los recuadros con las letras **E** y **F** de **Presidencia** ?  
 SI  NO  
Escriba esta respuesta en el apartado 2 del Acta de escrutinio y cómputo de casilla de la elección para la Presidencia.  
(Marque con "X")
2. ¿La suma de los votos de sacados de la urna y de los votos de esa elección sacados de otras urnas, es igual al resultado total de la votación (recuadro con la letra **F**)?  
 SI  NO  
Escriba esta respuesta en el apartado 2 del Acta de escrutinio y cómputo de casilla de la elección para la Presidencia.  
(Marque con "X")

1. ¿Son iguales las cantidades anotadas en los recuadros con las letras **E** y **F** de **Senadurías** ?  
 SI  NO  
Escriba esta respuesta en el apartado 2 del Acta de escrutinio y cómputo de casilla de la elección para las Senadurías.  
(Marque con "X")
2. ¿La suma de los votos de sacados de la urna y de los votos de esa elección sacados de otras urnas, es igual al resultado total de la votación (recuadro con la letra **F**)?  
 SI  NO  
Escriba esta respuesta en el apartado 2 del Acta de escrutinio y cómputo de casilla de la elección para las Senadurías.  
(Marque con "X")

1. ¿Son iguales las cantidades anotadas en los recuadros con las letras **E** y **F** de **Deputaciónes Federales** ?  
 SI  NO  
Escriba esta respuesta en el apartado 2 del Acta de escrutinio y cómputo de casilla de la elección para las Deputaciónes Federales.  
(Marque con "X")
2. ¿La suma de los votos de sacados de la urna y de los votos de esa elección sacados de otras urnas, es igual al resultado total de la votación (recuadro con la letra **F**)?  
 SI  NO  
Escriba esta respuesta en el apartado 2 del Acta de escrutinio y cómputo de casilla de la elección para las Deputaciónes Federales.  
(Marque con "X")



## MESA DIRECTIVA DE CASILLA

Escriba los nombres de la o el presidente/a y secretario/a y que firmen en los espacios correspondientes.

CARGOS	NOMBRES	FIRMAS
PRESIDENTE/A	Rocío Casillas	
SECRETARIO/A	Gerardo Democracia	

FINALIZA EL LLENADO DEL CUADERNILLO.





Las instrucciones que debe seguir la o el secretario para llenar el Acta de Escrutinio y Cómputo de la elección de la gubernatura son:

### Paso 1

#### Secretario/a:

Llenar el número   , denominado “Datos de la casilla” (esta información se puede copiar del nombramiento).

**PROCESO ELECTORAL  
ACTA DE ESCRUTINIO Y CÓMPUTO DE CASILLA DE LA ELECCIÓN PARA LA**

---

**DESPUÉS DE LLENAR Y REVISAR LOS DATOS DEL CUADERNILLO PARA HACER OPERACIONES, LLENE ESTA ACTA. ESCRIBA FUERTE EN EL ACTA CON PLUMA NEGRA, PARA QUE TODAS LAS COPIAS SE PUEDAN LEER Y SIGA CADA UNA DE LAS INSTRUCCIONES.**

**1 DATOS DE LA CASILLA (Copie la información del Nombramiento que hace referencia a sus funciones).**

ENTIDAD FEDERATIVA: Baja California DISTRITO: 03

MUNICIPIO O ALCALDÍA: Del Voto

**TIPO DE CASILLA**

BASCA   
  CASILLA DE ESCRUTINIO   
  CASILLA DE CUENTA DE VOTOS   
  OFICIAL

SECCIÓN: 2403 (Con número)

LA CASILLA SE INSTALÓ EN: Avenida La Paz núm. 17, colonia Ferrería (Escriba la calle, número, colonia, localidad o lugar)

### Paso 2

Copiar en el Acta de Escrutinio y Cómputo los resultados anotados en el cuadernillo para hacer operaciones, de acuerdo con lo siguiente:

#### CUADERNILLO PARA HACER OPERACIONES

#### ACTA DE ESCRUTINIO Y CÓMPUTO

**BOLETAS SOBREVIVIENTES**

- Por medio de dos cajas designadas con una pluma negra contonee las boletas sobrantes que no se usaron.
- Contee las boletas contoneadas y escriba la cantidad obtenida en este recuadro.
- Realice un segundo conteo de las boletas contoneadas y escriba el resultado en este recuadro.
- Si el resultado obtenido en los dos conteos es igual, escriba en este recuadro. Si los resultados de los dos conteos no son iguales, vuelva a contar el total de boletas contoneadas. Para tener la seguridad de que la cantidad es correcta.

**PERSONAS QUE VOTARON EN LA LISTA NOMINAL**

- Pida a la o al primer escrutador que cuente a las personas que votaron de la lista nominal de la siguiente manera:
  - Que cuente el total de marcas "Voto 2018" de la primera página de la lista nominal.
  - Que ante el resultado en la parte inferior de esa página.
  - Que repita este procedimiento en cada una de las páginas de la lista nominal.
  - Que sume con calculadora o manualmente las boletas que anotó en todas las páginas de la lista nominal.
- Escriba el resultado del primer conteo de marcas "Voto 2018".
- Pida a la o al primer escrutador que realice un segundo conteo de todas las marcas de "Voto 2018" en cada una de las páginas de la lista nominal y que los sume de nuevo.
- Escriba el resultado del segundo conteo de marcas "Voto 2018".
- Si el resultado obtenido en los dos conteos anteriores es igual, escriba en el recuadro con la letra **A**. Si los resultados de los dos conteos no son iguales, vuelva a contar las marcas "Voto 2018" en la lista nominal. Para tener la seguridad de tener la cantidad correcta.
- Si recibió el listado adicional de resoluciones del Tribunal Electoral, pida a la o al primer escrutador que cuente en el listado adicional el total de marcas "Voto 2018" y escriba el resultado en el recuadro con la letra **B**. De no haber recibido este listado adicional escriba tres ceros "000".
- Sume con calculadora o manualmente **A** y **B** y escriba el resultado en el recuadro con la letra **C**. Esta cantidad es la misma para las tres elecciones y debe anotarse en los cuadros correspondientes.

**REPRESENTANTES DE PARTIDOS POLÍTICOS Y DE CANDIDATURAS INDEPENDIENTES QUE VOTARON EN LA CASILLA Y QUE NO SE INCLUYEN EN LA LISTA NOMINAL NI EN LA LISTA ADICIONAL**

- Pida a la o al primer escrutador que cuente las marcas "Voto 2018" en la lista de representantes de partidos políticos y de candidaturas independientes ante mesa directiva de casilla y escriba el total en el recuadro con la letra **D**. Esta cantidad es la misma para las tres elecciones y debe anotarse en los cuadros correspondientes.

**TOTAL DE PERSONAS QUE VOTARON MÁS REPRESENTANTES DE LOS PARTIDOS POLÍTICOS Y DE CANDIDATURAS INDEPENDIENTES QUE VOTARON EN LA CASILLA Y QUE NO SE INCLUYEN EN LA LISTA NOMINAL NI EN LA ADICIONAL**

- Sume con calculadora o manualmente **C** y **D** y escriba el resultado en el recuadro con la letra **E**. Esta cantidad es la misma para las tres elecciones y debe anotarse en los cuadros correspondientes.

**2 BOLETAS SOBREVIVIENTES DE LA ELECCIÓN PARA LA** (Escriba el total de boletas no usadas y contoneadas)

Noventa y ocho (Con letra) 098 (Con número)

**3 PERSONAS QUE VOTARON** (Escriba el total de marcas de "VOTO 2018" de la lista nominal de electores y de las personas que votaron con su sentencia del Tribunal Electoral. Si es casilla especial escriba el total de personas anotadas en el Acta de electores en tránsito).

Quinientos treinta y dos (Con letra) 532 (Con número)

**4 REPRESENTANTES DE PARTIDOS POLÍTICOS Y DE CANDIDATURAS INDEPENDIENTES QUE VOTARON EN LA CASILLA Y QUE NO SE INCLUYEN EN LA LISTA NOMINAL** (Escriba el total de marcas de "VOTO 2018" de la relación de las y los representantes de partidos políticos y de candidaturas independientes ante la mesa directiva de casilla).

Veinte (Con letra) 020 (Con número)

**5 SUME LAS CANTIDADES DE LOS APARTADOS 3 y 4:**

Quinientos cincuenta y dos (Con letra) 552 (Con número)

**6 VOTOS DE LA ELECCIÓN PARA LA PRESIDENCIA DE LAS URNAS** (Escriba el total de votos de la elección para la Presidencia que se marcaron de las urnas).

Quinientos cincuenta y dos (Con letra) 552 (Con número)

**7 ¿ES IGUAL EL NÚMERO TOTAL DEL APARTADO 5 CON EL TOTAL DE VOTOS DE LA ELECCIÓN PARA LA PRESIDENCIA DE LAS URNAS DEL APARTADO 6?**  SÍ  NO (Marque con "X")

CUADERNILLO PARA HACER OPERACIONES

ACTAS DE ESCRUTINIO Y CÁMUTO

COLUMNA 1	COLUMNA 2	COLUMNA 3
Votos sacados de la urna 44	Bolitas encontradas en otras urnas + 001	Total de votos = 039
0 3 8	0 0 1	0 3 9
0 3 8	0 0 1	0 3 9
0 3 8	0 0 1	0 3 9
0 3 8	0 0 1	0 3 9
0 3 8	0 0 1	0 3 9
0 3 8	0 0 1	0 3 9
0 3 8	0 0 1	0 3 9
0 3 8	0 0 1	0 3 9
0 3 8	0 0 1	0 3 9
0 3 8	0 0 1	0 3 9
0 1 5	0 0 0	0 1 5
0 1 0	0 0 0	0 1 0
0 1 0	0 0 0	0 1 0
0 1 0	0 0 0	0 1 0
0 1 0	0 0 0	0 1 0
0 1 5	0 0 0	0 1 5
0 1 0	0 0 0	0 1 0
0 1 0	0 0 0	0 1 0
0 1 0	0 0 0	0 1 0
0 1 0	0 0 0	0 1 0
0 5 4	0 0 0	0 5 4
0 0 8	0 0 0	0 0 8
0 0 4	0 0 0	0 0 4
5 4 3	0 0 9	5 5 2
5 4 3	0 0 9	5 5 2

**4 RESULTADOS DE LA VOTACIÓN DE LA ELECCIÓN PARA LA** (Escribe los votos para cada partido político, coalición, candidatura independiente, candidatura no registrada y votos nulos, símbolos y escribe el resultado en TOTAL). En caso de no recibir votos para alguna partido político, coalición o candidatura independiente o no registrada, escribe ceros.

PARTIDO, COALICIÓN O CANDIDATO/A	RESULTADOS DE LA VOTACIÓN DE LA ELECCIÓN PARA LA	(Con letra)	(Con número)
	Treinta y nueve		0 3 9
	Treinta y nueve		0 3 9
	Treinta y nueve		0 3 9
	Treinta y nueve		0 3 9
	Treinta y nueve		0 3 9
	Treinta y nueve		0 3 9
	Treinta y nueve		0 3 9
	Treinta y nueve		0 3 9
	Treinta y nueve		0 3 9
	Quince		0 1 5
	Diez		0 1 0
	Diez		0 1 0
	Diez		0 1 0
	Quince		0 1 5
	Diez		0 1 0
	Diez		0 1 0
	Diez		0 1 0
	Quince		0 1 5
	Diez		0 1 0
	Diez		0 1 0
	Diez		0 1 0
	Cincuenta y cuatro		0 5 4
	Ocho		0 0 8
	Cuatro		0 0 4
<b>TOTAL</b>	<b>Quinientos cincuenta y dos</b>		<b>5 5 2</b>

**1.** ¿Son iguales las cantidades anotadas en los recuadros con las letras **E** y **F** de ?

**NO** Escribe esta respuesta en el apartado **7** del Acta de escrutinio y cómputo de cada urna de la elección para la Presidencia.

**2.** ¿La suma de los votos de los sacados de la urna y de los votos de esa elección sacados de otras urnas, es igual al resultado total de la votación (recuadro con la letra **F**)?

**NO** Escribe esta respuesta en el apartado **9** del Acta de escrutinio y cómputo de cada urna de la elección para la

**7.** ¿ES IGUAL EL NÚMERO TOTAL DEL APARTADO **5** CON EL TOTAL DE VOTOS DE LA ELECCIÓN PARA LA SACADOS DE LA URNA DEL APARTADO **6** ?  **NO** (Marque con "X")

**9.** ¿ES IGUAL LA CANTIDAD DEL APARTADO **6** CON EL TOTAL DE LOS VOTOS DEL APARTADO **8** ?  **NO** (Marque con "X")

**Recuerda que...**

En caso de que algún partido político, coalición, candidatura común, candidato/a independiente o candidatos/as no registrados/as no tengan votos, anotar "000" (ceros) con número y letra en los espacios que correspondan del Acta de Escrutinio y Cómputo.

**Todos los espacios deben ser llenados.**





### Paso 3

En el número  marcar **SÍ** o **NO** se presentaron incidentes. En su caso, describirlos brevemente y anotar el número de hojas de incidentes en las que se explicaron.

**10** ¿SE PRESENTARON INCIDENTES DURANTE EL ESCRUTINIO Y CÓMPUTO DE LA ELECCIÓN PARA LA PRESIDENCIA?

SÍ  NO  
(Marcar con "X")

DESCRIBA BREVEMENTE: \_\_\_\_\_

\_\_\_\_\_

\_\_\_\_\_ EN SU CASO, SE ESCRIBIERON EN 0 HOJA(S) DE INCIDENTES, MISMA(S) QUE SE ANEXA(N) A LA PRESENTE ACTA. (Con número)

### Paso 4

En el número  escribir los nombres de los funcionarios/as de casilla, solicita a cada uno que firme junto a su nombre, y también firmar.

**11** MESA DIRECTIVA DE CASILLA (Escriba los nombres de las y los funcionarios de casilla presentes y asegúrese que firmen en su totalidad).

CARGO	NOMBRES	FIRMAS
PRESIDENTE/A	Rocío Casillas	
SECRETARIO/A	Gerardo Democracia	
1er. ESCRUTADOR/A	Erasmo Electoral	
2o. ESCRUTADOR/A	Mónica Votos	

### Paso 5

En el número  escribir los nombres de las personas representantes presentes solicitándoles que firmen. Pueden hacerlo bajo protesta señalando los motivos; en este caso, marcar una X en la columna "Firmó bajo protesta" junto a la firma de la o el representante, y anotar los motivos al final de este apartado.

**12** REPRESENTANTES DE PARTIDOS POLÍTICOS Y DE CANDIDATURA INDEPENDIENTE. (Escriba los nombres de las y los representantes de partidos políticos y de candidaturas independientes presentes, marque con "X" si es la o el representante (P) o suplente (S) y asegúrese que firmen en su totalidad).

PARTIDO O CANDIDATURA INDEPENDIENTE	NOMBRES	P	S	FIRMAS	¿FIRMÓ BAJO PROTESTA?	MOTIVOS
	Santiago Urnas	X				
	Luzia Actas	X				
	Mateo Leyes	X				
	Paula Boletas	X				
	David Objetividad	X				
	Valeria Contar	X				
	Alejandro Observadores	X				
	Alba Disterito	X				
	Claudia Documentación	X				
CANDIDATURA INDEPENDIENTE	Isabel Federal	X				

SI ALGUNA O ALGUN REPRESENTANTE FIRMO BAJO PROTESTA, ESCRIBA EL PARTIDO POLITICO O CANDIDATURA Y LA RAZÓN

### Paso 6

Recibir **sin discutir** los escritos de protesta que las personas representantes le entreguen después del conteo de los votos, y en el número  anotar el número de escritos que presenta cada partido político o candidato/a independiente. De no presentarse, escribe "0" (cero).

**13** ESCRITOS DE PROTESTA (En su caso, escriba el número de escritos de protesta en el recuadro del partido político o candidatura independiente que los presentó y métalos en la bolsa de expediente de la elección para la Presidencia).

Sólo si no hay representantes acreditados en la casilla, la o el representante general de partido político o de candidato/a independiente pueden entregar el escrito de protesta.

Una vez que se termina de llenar el Acta de Escrutinio y Cómputo de la elección de \_\_\_\_\_, se continúa con la de \_\_\_\_\_ y finalmente con la de \_\_\_\_\_.

En el siguiente ejemplo se muestra el llenado del Acta de Escrutinio y Cómputo.





PROCESO ELECTORAL
ACTA DE ESCRUTINIO Y CÓMPUTO DE CASILLA DE LA ELECCIÓN PARA LA

DESPUÉS DE LLENAR Y REVISAR LOS DATOS DEL CUADERNILLO PARA HACER OPERACIONES, LLENE ESTA ACTA. ESCRIBA FUERTE EN EL ACTA CON PLUMA NEGRA, PARA QUE TODAS LAS COPIAS SE PUE DAN LEER Y SIGA CADA UNA DE LAS INSTRUCCIONES.

DATOS DE LA CASILLA (Copie la información del Nombramiento que hace referencia a sus funciones).

ENTIDAD FEDERATIVA: Baja California DISTRICTO: 03

MUNICIPIO O ALCALDÍA: Del Voto

TIPO DE CASILLA form with checkboxes for Mesa Directiva, Boletines, etc.

LA CASILLA SE INSTALO EN: Avenida La Paz núm. 37, colonia Ferrería

2 BOLETINES SOBORNANTES DE LA ELECCIÓN PARA LA
(Escriba el total de boletines no usados y cancelados).
Noventa y ocho

3 PERSONAS QUE VOTARON (Escriba el total de marcas de \*1010 2018\* de la lista nominal de electores y de las personas que votaron con su sentencia del Tribunal Electoral. Si es casilla especial escriba el total de personas anotadas en el Acta de electores en tránsito).
Quinientos treinta y dos

4 REPRESENTANTES DE PARTIDOS POLITICOS Y DE CANDIDATURAS INDEPENDIENTES QUE VOTARON EN LA CASILLA Y QUE NO SE INCLUYEN EN LA LISTA NOMINAL (Escriba el total de marcas de \*1010 2018\* de la relación de las y los representantes de partidos políticos y de candidaturas independientes ante la mesa directiva de casilla).
Veinte

5 SUME LAS CANTIDADES DE LOS APARTADOS 3 Y 4:
Quinientos cincuenta y dos

6 VOTOS DE LA ELECCIÓN PARA LA
SACADOS DE LAS URNAS (Escriba el total de votos de la elección para la Presidencia que se sacaron de las urnas).
Quinientos cincuenta y dos

7 ¿ES IGUAL EL NÚMERO TOTAL DEL APARTADO 5 CON EL TOTAL DE VOTOS DE LA ELECCIÓN PARA LA
SACADOS DE LA URNA DEL APARTADO 6?
[X] (Escriba con \*X\*)

8 RESULTADOS DE LA VOTACION DE LA ELECCIÓN PARA LA
(Escriba los votos para cada partido político, coalición, candidatura independiente, candidatura no registrada y votos nulos, somelos y escriba el resultado en TOTAL). En caso de no recibir votos para algun partido político, coalición o candidatura independiente o no registrada, escriba ceros.

Table with columns for Party/Coalition/Candidate, Results for each, and Total. Includes rows for various political groups and a total row.

9 ¿ES IGUAL LA CANTIDAD DEL APARTADO 6 CON EL TOTAL DE LOS VOTOS DEL APARTADO 8?
[X] (Escriba con \*X\*)

10 ¿SE PRESENTARON INCIDENTES DURANTE EL ESCRUTINIO Y CÓMPUTO DE LA ELECCIÓN PARA LA PRESIDENCIA?
DESCRIBA BREVEEMENTE:

EN SU CASO, SE ESCRIBIERON EN 0 HOJAS DE INCIDENTES, MISMAS QUE SE ANEXA(N) A LA PRESENTE ACTA.

MESA DIRECTIVA DE CASILLA (Escriba los nombres de las y los funcionarios de casilla presentes y asegúrese que firmen en su totalidad).

Table with columns for Position, Name, and Signature. Lists members like Rocio Casillas, Gerardo Democracia, etc.

12 REPRESENTANTES DE PARTIDOS POLITICOS Y DE CANDIDATURA INDEPENDIENTE (Escriba los nombres de las y los representantes de partidos políticos y de candidatura independiente presentes, marque con \*X\* si es la o el propietario (P) o suplente (S) y asegúrese que firmen en su totalidad).

Table with columns for Party/Coalition/Candidate, Name, and Signature. Lists candidates from various parties like Acción Nacional, etc.

SI ALGUNA O ALGUN REPRESENTANTE FIRMO BAJO PROTESTA, ESCRIBA EL PARTIDO POLÍTICO O CANDIDATURA Y LA RAZÓN:

13 ESCRITOS DE PROTESTA (En su caso, escriba el número de escritos de protesta en el recuadro del partido político o candidatura independiente que los presentó y metalos en la bolsa de expediente de la elección para la Presidencia).
14 META LA PRIMERA COPIA EN EL SOBRE PREP-META LA SEGUNDA COPIA EN LA BOLSA DE EXPEDIENTE DE LA ELECCIÓN PARA LA PRESIDENCIA; Y ENTREGUE COPIA LEGIBLE A LAS Y LOS REPRESENTANTES DE LOS PARTIDOS POLITICOS Y DE CANDIDATURA INDEPENDIENTE PRESENTES, SEGUN EL ORDEN DE REGISTRO. EN CASO DE QUE ALGUNA O ALGUN REPRESENTANTE DE PARTIDO POLITICO O DE CANDIDATURA INDEPENDIENTE, SOLICITE TOMAR UNA FOTOGRAFIA DEL ORIGINAL DEL ACTA, USTED DEBE PERMITIRSELO.

SE LEVANTO LA PRESENTE ACTA CON FUNDAMENTO EN LOS ARTICULOS 82, PARÁFRAFOS 1 Y 2-84, 86, PARÁFRAO 1, INCISOS A), B), D), E), F), 87, 253, 259 AL 261-279, PARÁFRAO 4; 287 AL 296; 357; 362, 397; 435; Y 436 DE LA LEX GENERAL DE INSTITUCIONES Y PROCEDIMIENTOS ELECTORALES; Y EN LOS ARTICULOS 150, PARÁFRAO 1, INCISO A); 156; 158; 159; 163; PARÁFRAFOS 1 Y 2, Y ANEXO 4.1, APARTADO A, NUMERAL 1 DEL REGLAMENTO DE ELECCIONES DEL INSTITUTO NACIONAL ELECTORAL.

Cuando sea necesario cambiar de domicilio para realizar la clasificación y el conteo de los votos:

- a) Se anota el nuevo domicilio en **las actas de escrutinio y cómputo**, en el número 1, "Datos de la casilla".
- b) Se marca que Sí se presentaron incidentes, en el número 10 del Acta de Escrutinio y Cómputo, y se describen brevemente.
- c) Se describe con detalle en la hoja de incidentes el **porqué** del cambio y se anota la hora, el domicilio en el que se recibió la votación y el nuevo domicilio donde se lleva a cabo el conteo.

### IMPORTANTE

Asegúrate de no cometer errores **al llenar las actas**, de presentarse pueden causar reclamos (impugnaciones) por parte de los partidos políticos y/o candidatos/as independientes y dar como resultado la anulación de los votos de la casilla.

## 5. ¿Qué hacer después de llenar las actas de escrutinio y cómputo?

### Paso 1

#### Secretario/a:

Entrega a **las personas representantes** de partido político y de candidato/ independiente copia de **la(s) acta(s) de escrutinio y cómputo** y llena el **Recibo de copia legible de las actas de casilla y del acuse de recibo de la Lista Nominal de Electores entregados a las y los representantes de los partidos políticos y de candidaturas independientes**.

La entrega de las copias legibles se hace de acuerdo con el orden en que los partidos y candidatos independientes aparecen en el recibo.

### IMPORTANTE

Cada copia del acta indica en la parte de abajo a quién se le debe entregar o, en su caso, en qué bolsa debe guardarse.

**Las personas representantes**, pueden tomar fotografías del original de cada acta, con la finalidad de que cuenten con los datos legibles.

### Paso 3

#### Secretarios/as:

En su caso, recibe de **las personas representantes** de partido político y de candidato/a independiente la lista nominal que utilizaron durante la Jornada Electoral, tomando en cuenta lo siguiente:

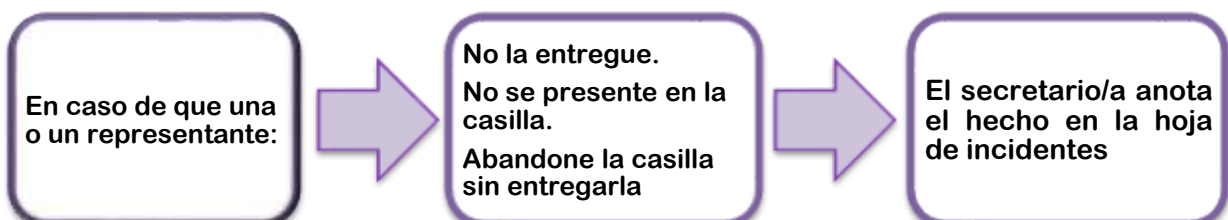

**Cuando la o el representante entregue la lista nominal la o el secretario:**

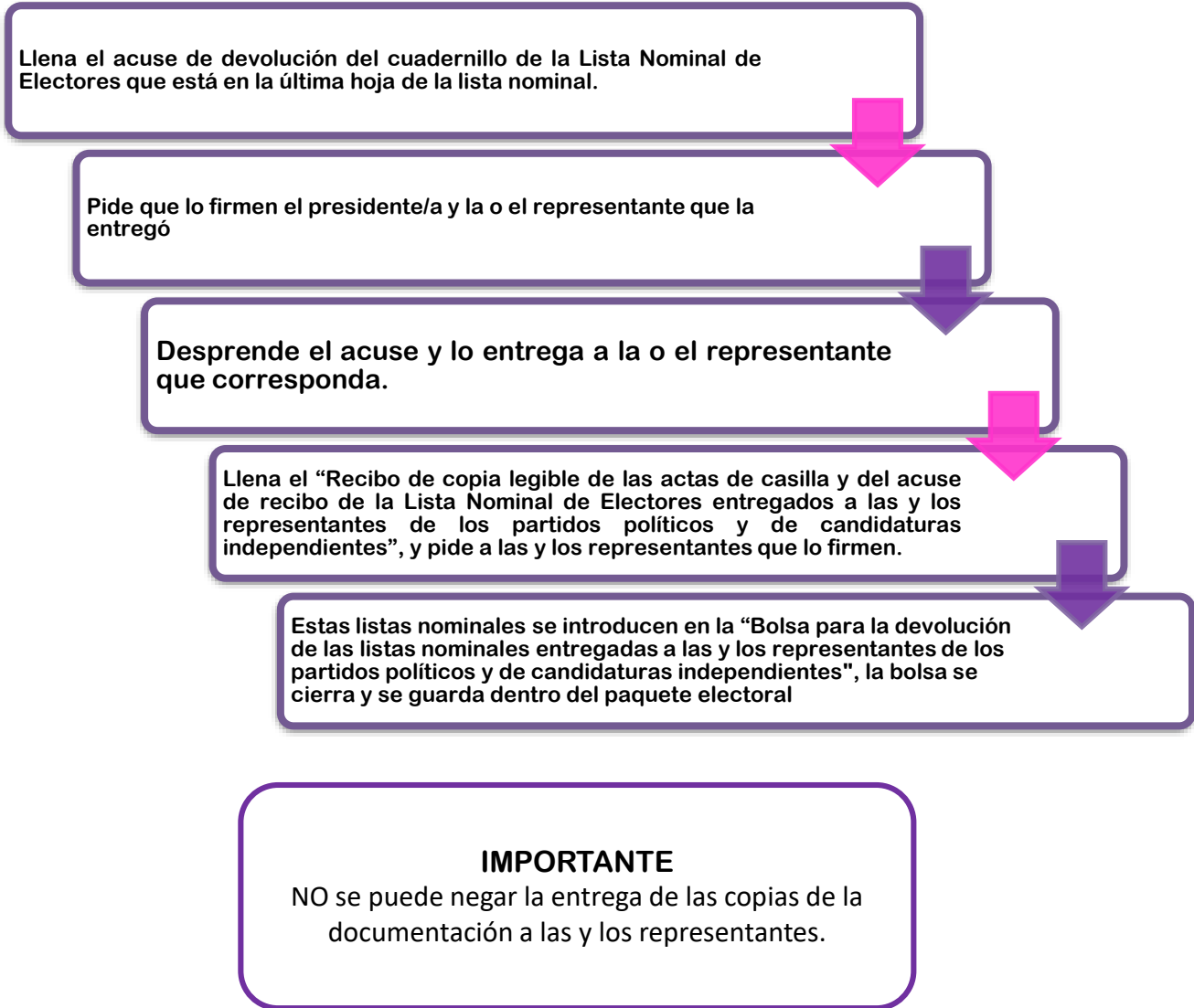

En caso de que durante la votación **NO** se llene la Relación de ciudadanos que no se les permitió votar porque no se encuentran en el listado nominal, el **secretario/a** llena el apartado de identificación de la casilla de dicha relación (entidad, municipio, distrito electoral y sección), cancela los espacios en blanco (con dos rayas diagonales hechas con tinta), y lo firma la o el presidente.

El 2o. escrutador/a realiza lo mismo con el formato “Registro de personas con discapacidad que acuden a votar”. Al finalizar la Jornada Electoral este formato se guarda en una de las fundas por fuera del paquete electoral.

---

En el siguiente ejemplo se muestra cómo llenar el recibo de copia legible:

---

PROCESO ELECTORAL

RECIBO DE COPIA LEGIBLE DE LAS ACTAS DE CASILLA Y DEL ACUSE DE RECIBO DE LA LISTA NOMINAL DE ELECTORES ENTREGADOS A LAS Y LOS REPRESENTANTES DE LOS PARTIDOS POLÍTICOS Y DE CANDIDATURAS INDEPENDIENTES

ESCRIBA FUERTE EN EL RECIBO CON PLUMA NEGRA, PARA QUE TODAS LAS COPIAS SE PUEDAN LEER Y SIGA CADA UNA DE LAS INSTRUCCIONES.

1 DATOS DE LA CASILLA (Copie la información del "Nombramiento que indica sus funciones").

ENTIDAD FEDERATIVA: Baja California

DISTRITO ELECTORAL FEDERAL: 03

MUNICIPIO O ALCALDÍA: Del Voto

SECCIÓN: 2403  
(Con número)

LA CASILLA SE INSTALÓ EN: Avenida La Paz núm. 17, colonia Ferrería

TIPO DE CASILLA

BÁSICA (Marque con "X")  02 (Escriba el número) (Escriba el número)

CONEXIÓN  02 (Escriba el número) (Escriba el número)

OTRA ORDENADA ESPECIAL  (Escriba el número) (Escriba el número)

ESPECIAL  (Escriba el número) (Escriba el número)

(Escriba la calle, número, colonia, localidad o lugar)

2 COPIAS LEGIBLES DE LAS ACTAS ENTREGADAS A LAS Y LOS REPRESENTANTES DE LOS PARTIDOS POLÍTICOS Y DE CANDIDATURAS INDEPENDIENTES (Marque con "X" en los cuadros de las actas y documentos cuyas copias fueron entregadas a las y los representantes de los partidos políticos y de candidaturas independientes. Marque en su caso, con "X" en el cuadro de acuse de recibo de la Lista Nominal, entregado a las y los representantes que devolvieron las listas nominales).

PARTIDO O CANDIDATURA	ACTA DE LA ASAMBLEA ELECTORAL	ACTAS DE ESCRIBIRIO Y CÓMPUTO DE LA ELECCIÓN DE:								ACTA DE ELECTORES EN TRÁMITE DE CASILLAS ESPECIALES	INDIA DE INSCRIBIDOS	CONSTANCIA DE CALIFICACIÓN DE CASILLA Y REPRESENTACIÓN RELATIVA AL CONSEJO DISTRITAL	EN SU CASO, ACUSE DE RECIBO DE LA LISTA NOMINAL DE ELECTORES	NOMBRES (Escriba el nombre de la o el representante del partido político según el orden de registro o de candidaturas independientes).	FIRMAS	TIPO DE REPRESENTANTE	
		PRESENCIA ESTADOS UNIDOS MEXICANOS	1	2	3	4	5	6	7							8	ANTE CASILLA
	X		X							X	X	X	X	Santiago Urnas		X	X
	X		X							X	X	X	X	Lucía Actas		X	X
	X		X							X	X	X	X	Mateo Leyes		X	X
	X		X							X	X	X	X	Paula Boletas		X	X
	X		X							X	X	X	X	David Objetividad		X	X
	X		X							X	X	X	X	Valeria Conteo		X	X
	X		X							X	X	X	X	Alejandro Observadores		X	X
	X		X							X	X	X	X	Alba Distrito		X	X
	X		X							X	X	X	X	Claudia Documentación		X	X
CANDIDATURA INDEPENDIENTE	X		X							X	X	X	X	Isabel Federal		X	X
CANDIDATURA INDEPENDIENTE	X		X							X	X	X	X	Alberto Entidad		X	X
CANDIDATURA INDEPENDIENTE	X		X							X	X	X	X	Itzel Folios		X	X

3 UNA VEZ LLENADO Y FIRMADO EL RECIBO, META EL ORIGINAL EN LA BOLSA QUE VA POR FUERA DEL PAQUETE ELECTORAL Y ENTREGUE COPIA A LA O EL PRESIDENTE DE LA MESA DIRECTIVA DE CASILLA. EN CASO DE QUE ALGUNA O ALGÚN REPRESENTANTE DE PARTIDO POLÍTICO O DE CANDIDATURA INDEPENDIENTE, SOLICITE TOMAR UNA FOTOGRAFÍA DE LOS ORIGINALES DE LAS ACTAS, USTED DEBE PERMITIRSELO.

Se extiende el presente recibo con fundamento en los artículos 259, párrafos 4 y 5; 261, párrafo 1, inciso B); 296, párrafo 1, inciso A); 156; 158; 159; y Anexo 4.1, Apartado A, numeral 1 del Reglamento de Elecciones.



PROCESO ELECTORAL  
**RESULTADOS DE LA VOTACIÓN EN ESTA CASILLA**

ENTIDAD FEDERATIVA (ESTADO): Baja California

DISTRITO ELECTORAL: 

0	3
---	---

  
(Escriba con número)

MUNICIPIO O ALCALDÍA: Del Voto

SECCIÓN: 

2	4	0	3
---	---	---	---

  
(Escriba con número)

**TIPO DE CASILLA**

<input type="checkbox"/> SÍMBOLO	<input checked="" type="checkbox"/> CON X	<input type="checkbox"/> EXTRA (CUBIERTA)	<input type="checkbox"/> CON CUBIERTA (CUBIERTA)
02			
<small>Marque con "X"</small>	<small>(Escriba el número)</small>	<small>(Escriba el número)</small>	<small>(Escriba el número)</small>

**ESCRIBA LOS RESULTADOS CON NÚMEROS GRANDES Y LEGIBLES.**

PARTIDO, COALICIÓN O CANDIDATO/A	RESULTADOS (CON NÚMERO)			FIRMA DE LAS Y LOS REPRESENTANTES DE PARTIDOS POLÍTICOS Y DE CANDIDATOS/AS INDEPENDIENTES
	039	050	044	
	039	054	053	
	039	050	044	
	039	050	053	
	039	054	044	
	039	050	044	
	039	054	053	
	039	050	044	
	039	050	044	
	015	006	009	
	010	002	006	
	010	002	006	
	010	002	006	
	015			
	010			
	010			
	010			
	015	006	009	
	010	002	006	
	010	002	006	
	010	002	006	
CANDIDATO/A INDEPENDIENTE	054			
CANDIDATO/A INDEPENDIENTE		054		
CANDIDATO/A INDEPENDIENTE			053	
CANDIDATOS/AS NO REGISTRADOS/AS	008	005	012	
VOTOS NULOS	004	007	010	

LA O EL PRESIDENTE DE LA MESA DIRECTIVA DE CASILLA

Rocío Casillas  
NOMBRE

FIRMA

# CAPÍTULO V

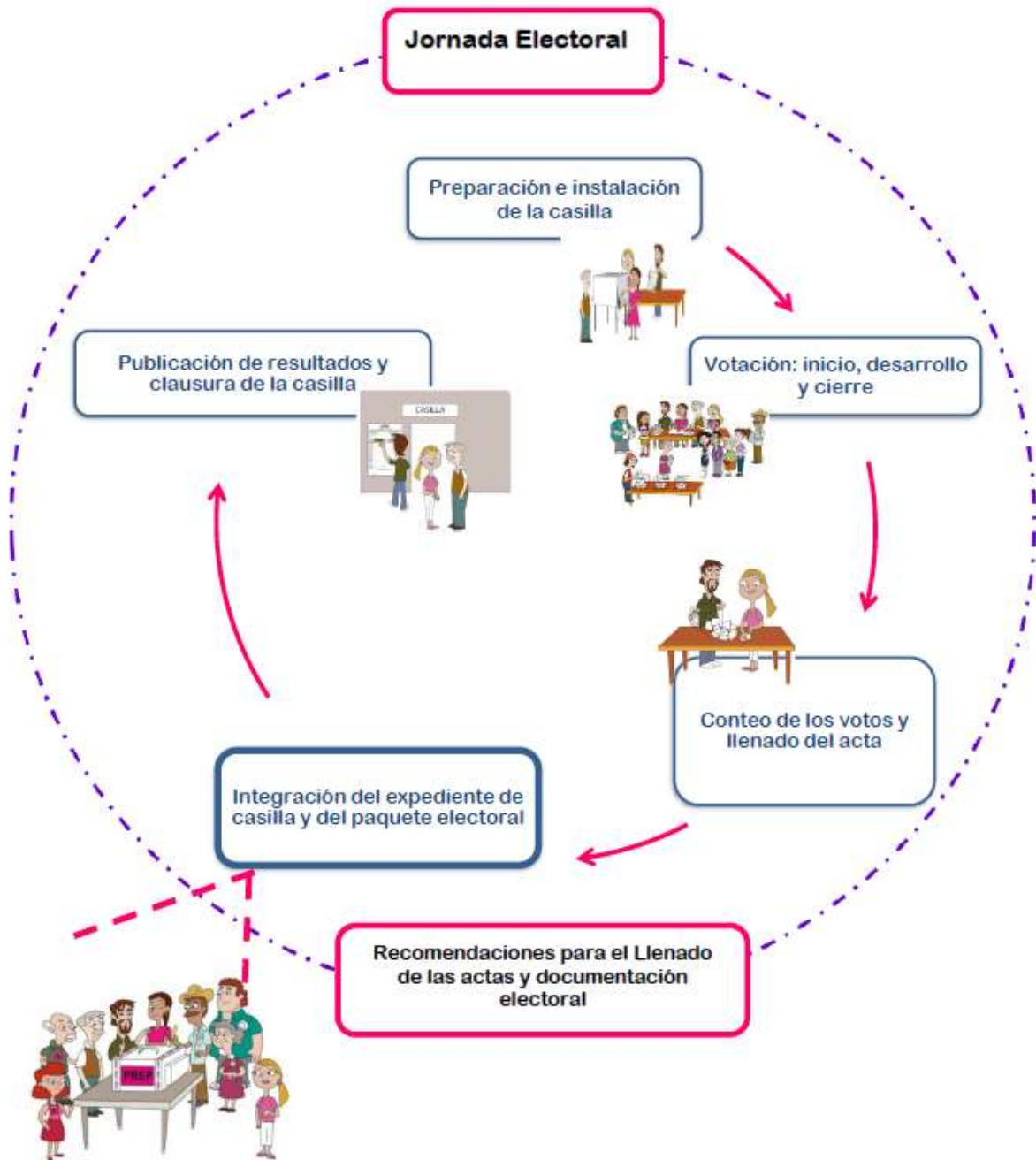



## 1. ¿Cómo se integran las bolsas y el(los) paquete(s) electoral(es)?

Una vez que se llenaron y firmaron las actas de escrutinio y cómputo de la(s) \_\_\_\_\_ elección(es) es necesario guardar la documentación de manera ordenada, primero en bolsas y después en el(los) paquete(s) electoral(es).

La documentación electoral y las bolsas de las elecciones se distinguen por su color (sólo Baja California).



### IMPORTANTE

Hay bolsas que se guardan dentro del paquete electoral y otras que deben colocarse en las fundas que están por fuera.

**¡Identifícalas!**

Las bolsas tienen pegada una etiqueta con los datos de la casilla.

Para facilitar tu trabajo en cada bolsa se presenta una lista de la documentación que se debe guardar. Por ejemplo:

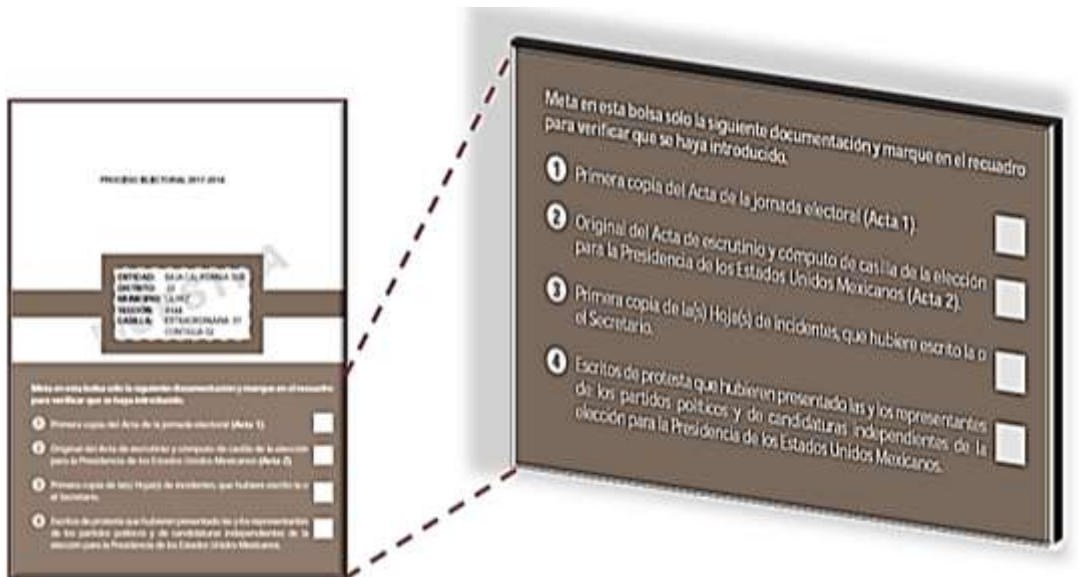

### Paso 1

#### Secretario/a:

Lee la lista de los documentos a guardar en cada bolsa.

### Paso 2

#### Presidente/a y escrutadores/as:

Identifican la documentación y la guardan en las bolsas correspondientes.

**Paso 3**

**Secretario/a:**

Marca en cada recuadro la documentación que se guardó.

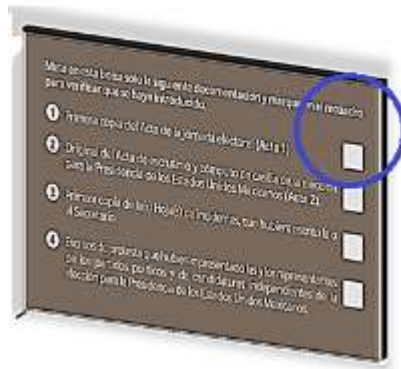

Las bolsas que se guardan **dentro del paquete electoral** se integran como se explica a continuación:

**Por cada elección se integran las siguientes bolsas:**

a) Bolsa para el expediente.

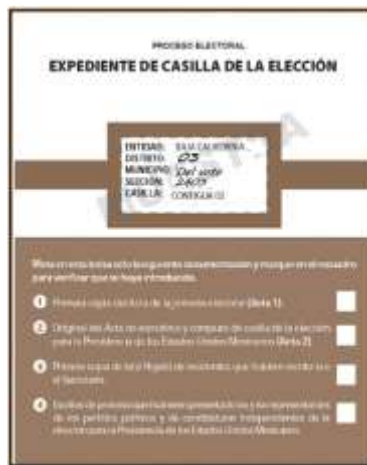

Bolsa para boletas sobrantes, votos válidos y votos nulos.

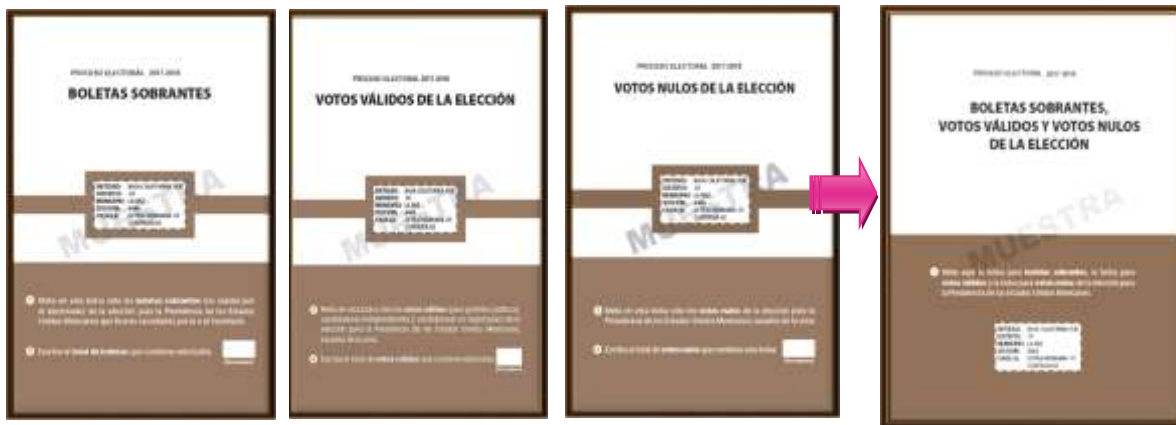

c) También se integran las bolsas para:

- La Lista Nominal de Electores utilizada en la casilla.
- Los ejemplares de la Lista Nominal de Electores entregados por las y los representantes de partido político y de candidato/a independiente.

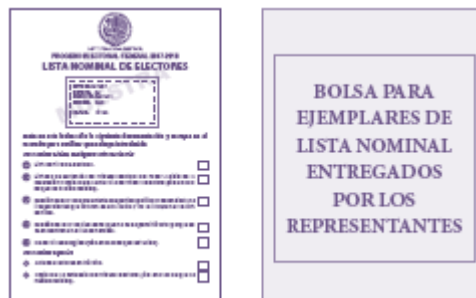

**Ejemplo de la documentación a guardar en cada bolsa:**

Las bolsas se integran de la siguiente forma:

- Bolsa para el expediente de casilla de la elección para la                     .

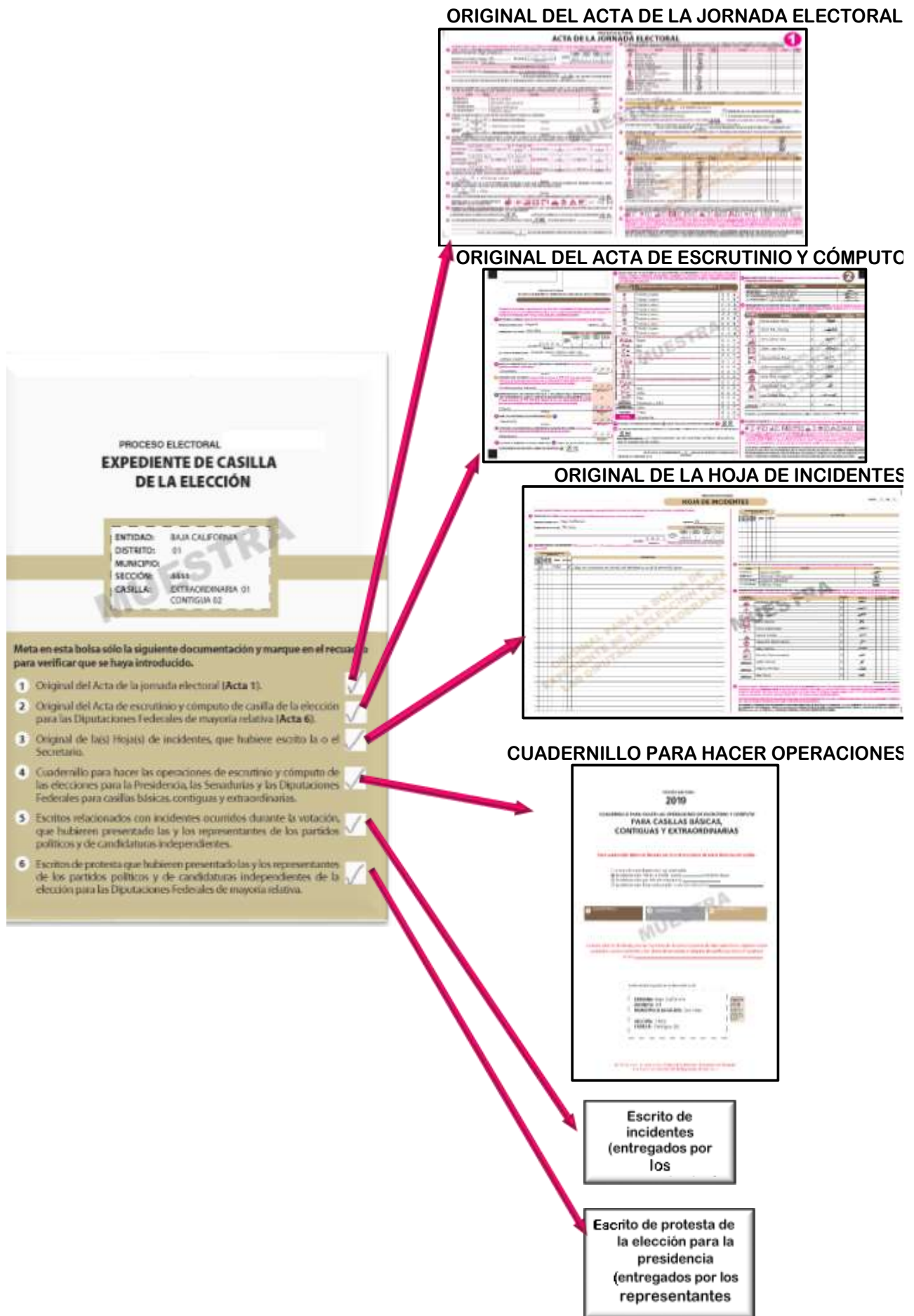

Bolsa para boletas sobrantes, votos válidos y votos nulos de la elección para la                     .

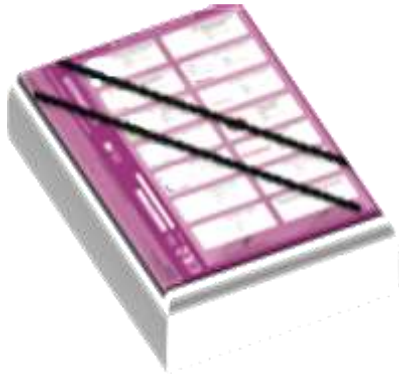

**BOLETAS SOBRANTES**



**VOTOS VÁLIDOS**



**VOTOS NULOS**

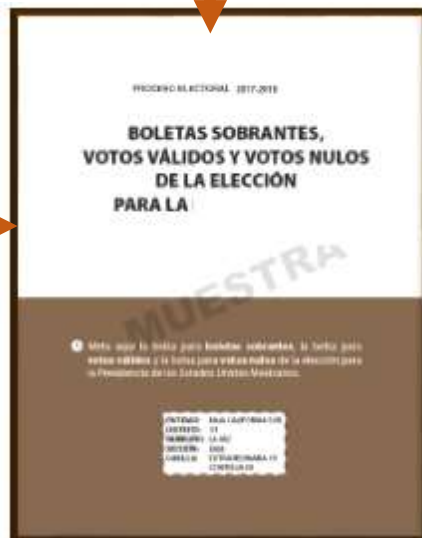

Estas bolsas se sellan y se firman

**IMPORTANTE**  
En el exterior de las bolsas se escribe la cantidad de votos y boletas guardadas.

Una vez que se revisaron las bolsas de la elección de \_\_\_\_\_ se continúa con la integración de las bolsas de la elección de \_\_\_\_\_ y se concluye con la de \_\_\_\_\_.

- Bolsa para Lista Nominal de Electores.

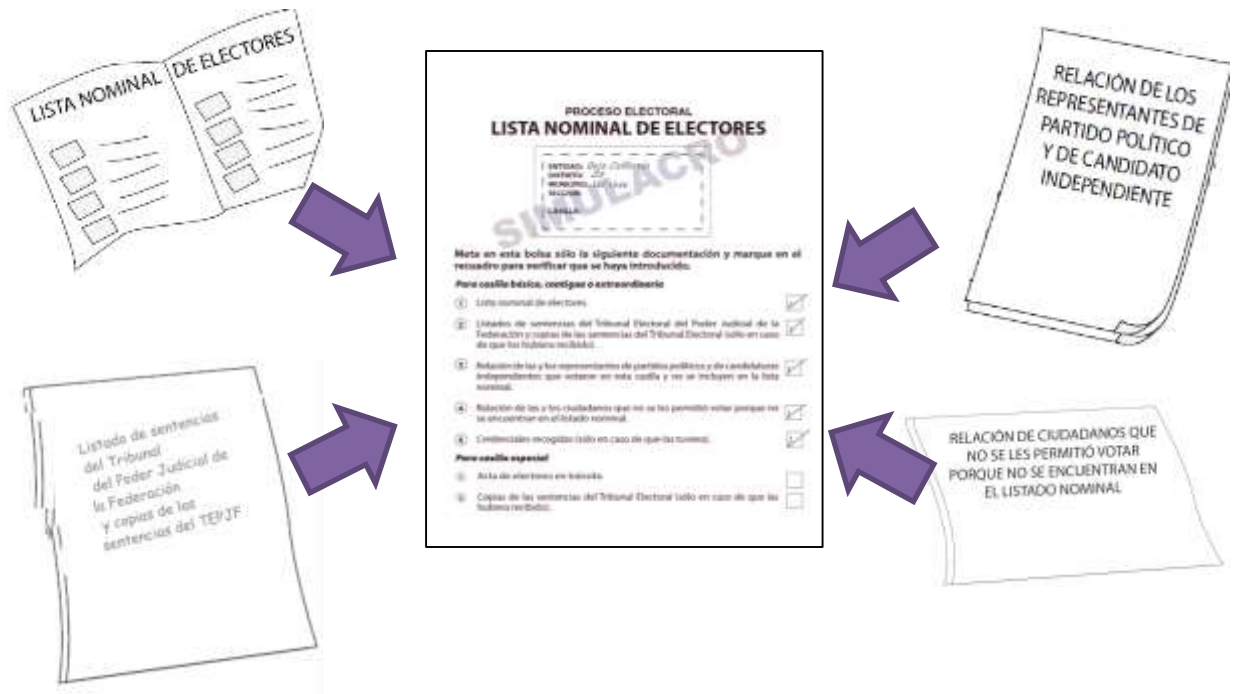

- Bolsa para los ejemplares de la Lista Nominal de Electores entregados por las y los representantes.



### Recuerda que...

Debes leer el listado que está en cada bolsa para saber qué documentos se deben meter y marcar el recuadro correspondiente conforme se guarden. **Todos los espacios deben ser llenados.**





## Integración del paquete electoral

### Bolsas dentro del paquete electoral

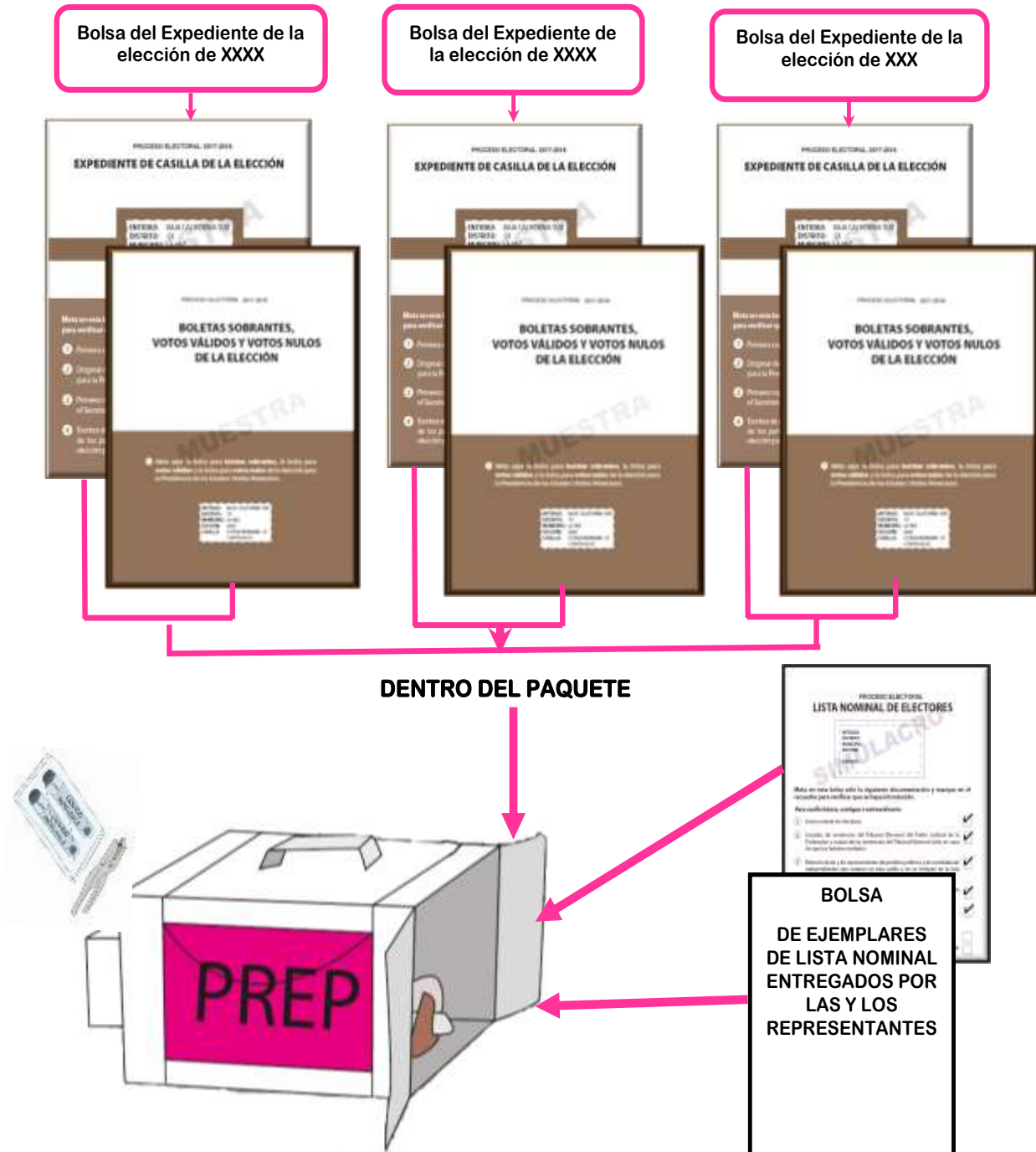

Los útiles (plantillas braille, marcadores de boletas -en su caja-, etc.) y la demás documentación electoral que no se incluyó en alguna bolsa, se regresan dentro del paquete electoral.

### Bolsas por fuera del paquete electoral

- Bolsa **rosa** del PREP.
- Bolsa Actas de Escrutinio y Cómputo (por fuera del paquete electoral).



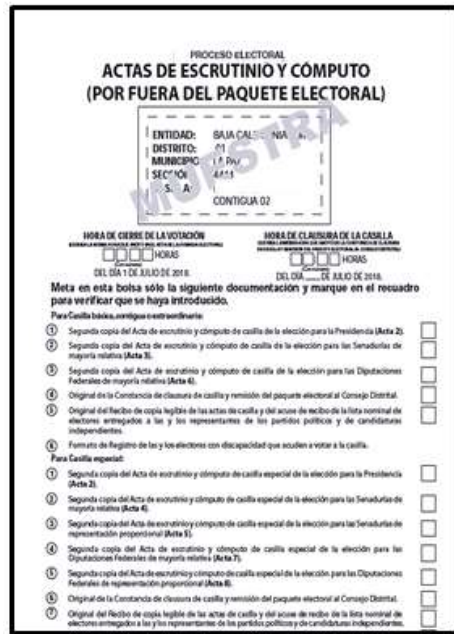
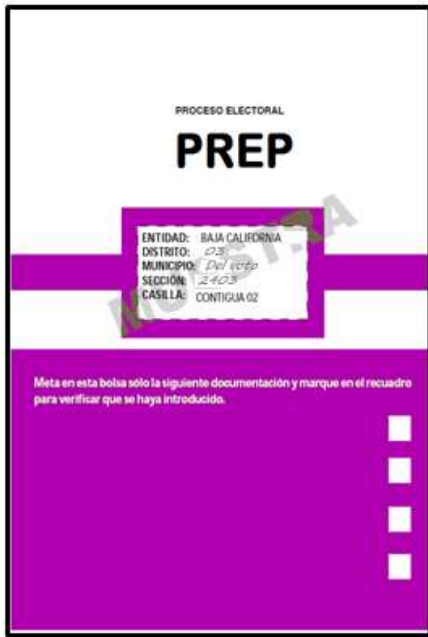

a) Bolsa rosa del PREP.

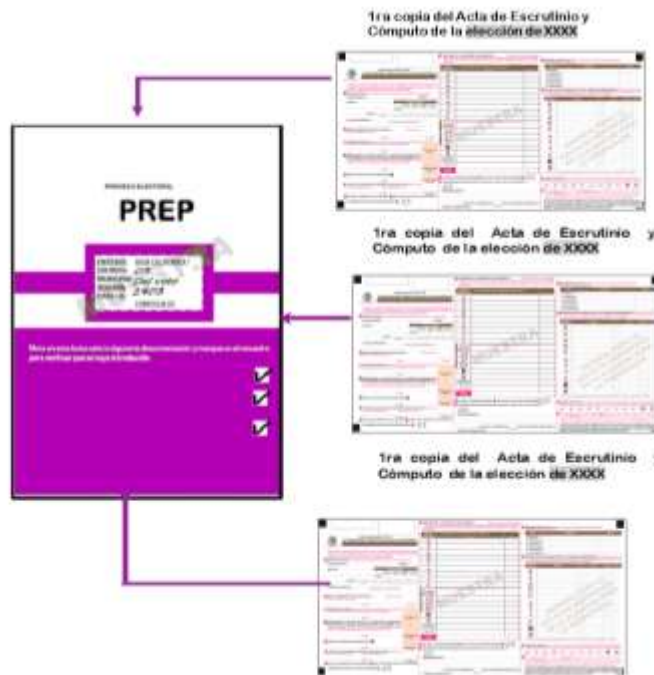

b) Bolsa Actas de Escrutinio y Cómputo (por fuera del paquete electoral).



Las bolsas:

- PREP (color \_\_\_\_\_) con la primera copia de las actas de escrutinio y cómputo.
- Actas de Escrutinio y Cómputo (por fuera del paquete electoral).

Deben separarse **para después** introducirlas en las fundas de plástico que están por fuera del paquete electoral.

### **IMPORTANTE**

Tu CAE puede solicitar la copia de las actas que tienen las siglas **PREP** para tomarles una fotografía con su teléfono celular.

# CAPÍTULO VI

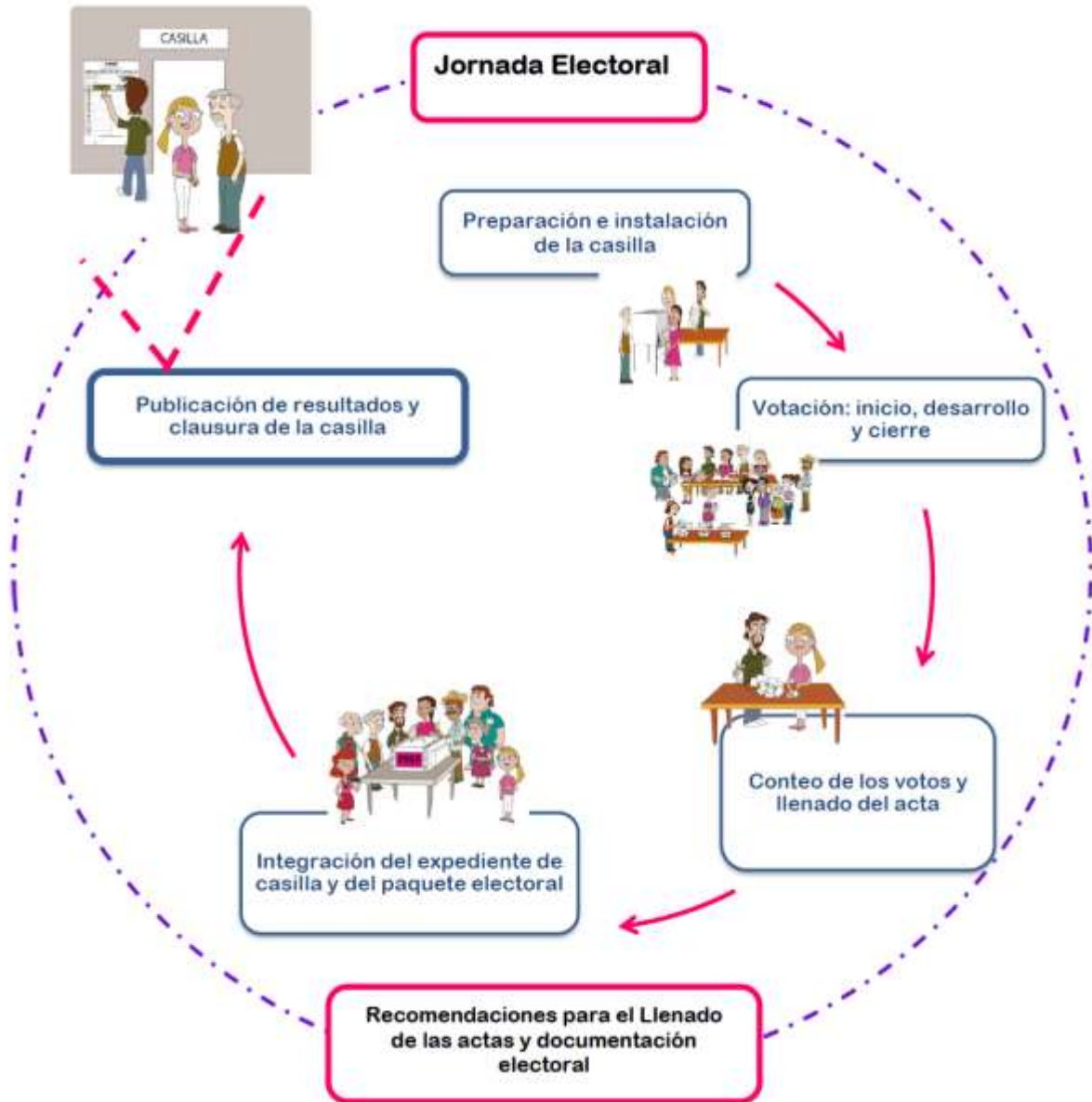

## 1. ¿Cómo se lleva a cabo la publicación de resultados?

### Paso 1

#### Secretario/a:

Llena el (los) cartel(es) de resultados de la votación en la casilla, copia la información de los ejemplares de la bolsa "Actas de Escrutinio y Cómputo (por fuera del paquete electoral)":

#### Escrutadores/as:

Empiezan a desarmar el cancel, los portaurnas y la(s) urna(s).



### Paso 2

#### Presidente/a y representantes:

Firman el (los) cartel(es).

### Paso 3

En un lugar visible del exterior de la casilla el presidente/a coloca el cartel con los resultados para que las y los ciudadanos los conozcan.



## 2. ¿Cómo se clausura la casilla?

### Paso 1

#### Secretario/a:

Llena la constancia de clausura de casilla y remisión del paquete electoral, anota la hora de clausura e indica el partido o candidato/a al que pertenecen los representantes que acompañarán al presidente/a a entregar el(los) paquete(s) electoral(es).



### Recuerda que...

La hora de clausura es cuando se han terminado todas las actividades de la casilla, es diferente a la hora de cierre de la votación.



**Paso 2**

**Secretario/a:**

Entrega a las y los representantes copia de la constancia de clausura y les solicita que firmen el recibo de copia legible.



**Paso 3**

**Presidente/a:**

Guarda en la bolsa que dice “Actas de Escrutinio y Cómputo (por fuera del paquete electoral)”:

- El original de la “Constancia de clausura de casilla y remisión del paquete electoral al Consejo Distrital”.
- El original del “Recibo de copia legible de las actas de casilla y del acuse de recibo de la Lista Nominal de Electores entregados a las y los representantes de los partidos políticos y de candidaturas independientes”



**Paso 4**

**Presidente/a:**

Coloca en las fundas de plástico que están por fuera del paquete electoral:

1. La bolsa que dice “Actas de Escrutinio y Cómputo (por fuera del paquete electoral)” y el formato “Registro de personas con discapacidad que acuden a votar”.
2. La bolsa ( ) del PREP.

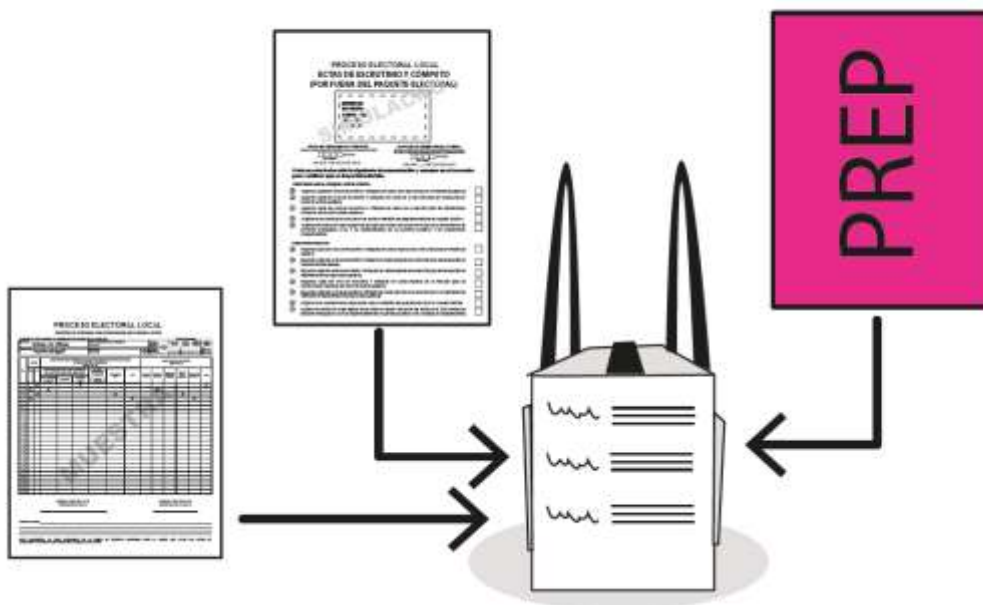



## Paso 5

Guardada la documentación y todo el material, el paquete electoral se cierra y se sella con cinta adhesiva y con una etiqueta de seguridad en cada lado.



Una vez colocadas las etiquetas de seguridad NO se deben despegar ni quitar.

Ya sellado, las personas funcionarias de casilla y representantes firman en el exterior del paquete.

### 3. ¿Quién entrega el paquete electoral al Consejo (Distrital o Municipal) del OPL?

El presidente/a, bajo su responsabilidad, entrega lo más pronto posible en las oficinas del OPL (sede del Consejo (Distrital o Municipal):

- El paquete electoral.
- El cancel electoral.
- La(s) urna(s).
- Los portaurmas



Pueden acompañar a entregar el paquete electoral las y los demás funcionarios de casilla, representantes y observadores/as electorales que deseen hacerlo.

En las oficinas del OPL, una persona del PREP retirará la bolsa rosa del paquete electoral y entregará un comprobante de entrega.

Al entregar el paquete electoral también se entregará un recibo.

Para la entrega del paquete electoral en zonas geográficas que presenten dificultades para que las personas funcionarias de casilla lleguen a las oficinas del OPL, se instalarán centros de recepción y traslado del paquete electoral.

El paquete electoral se entregará en: \_\_\_\_\_

En el siguiente ejemplo se muestra el llenado de la constancia de clausura y remisión del paquete electoral y del "Recibo de copia legible de las actas de casilla y del acuse de recibo de la Lista Nominal de Electores entregados a las y los representantes de los partidos políticos y de candidaturas independientes"



# Recomendaciones para el llenado de las actas y la documentación electoral.

A continuación, se presentan algunas recomendaciones generales para el llenado de las actas y los documentos.

- Leer cuidadosamente las instrucciones de cada acta y documento.
- Apoyarse en un lugar firme y **escribir muy fuerte** para que se marquen bien las copias.
- Usar pluma de tinta negra, de preferencia la que entregó el OPL. Revisar que pinte correctamente.
- Las cantidades escritas con letra y número deben ser iguales. En caso de no presentar cantidades, anotar "000" (ceros).
- El nombre del municipio, número de distrito, número de sección, tipo de casilla y domicilio deben copiarse del nombramiento y anotarse en todos los documentos.

**En los momentos en que no haya electores/as votando o formados se pueden ir llenando los datos de identificación de la casilla de toda la documentación electoral.**

- Los nombres de **las personas funcionarias** de casilla y de representantes de partido político y de candidato/a independiente deben escribirse completos. Para evitar errores se pueden copiar de sus Credenciales para Votar.
- Al llenar el cuadernillo para hacer operaciones, asegurarse de que las actas de escrutinio y cómputo no se encuentren en la mesa, pues si se escribe encima se marcan las copias.
- **Las personas funcionarias** de casilla y representantes de partido político y de candidato/a independiente acreditados ante la casilla deben firmar todas las actas.
- Si algún funcionario/a de casilla o representante no tiene firma, se escribe su nombre completo en la columna de firmas.
- Anotar todos los incidentes, que son los sucesos que afectan el desarrollo normal de la Jornada Electoral.

**Las personas representantes** de partido político y de candidato/a independiente pueden tomar fotografías de las actas de escrutinio y cómputo.

Si trabajas con calma evitarás errores en el llenado de las actas y demás documentación. Aunque las y los representantes o los ciudadanos/as te presionen para empezar a recibir los votos o saber los resultados, tómate el tiempo necesario.

No permitas que nadie te presione.

# Resumen: Llenado de las actas y la documentación durante la Jornada Electoral

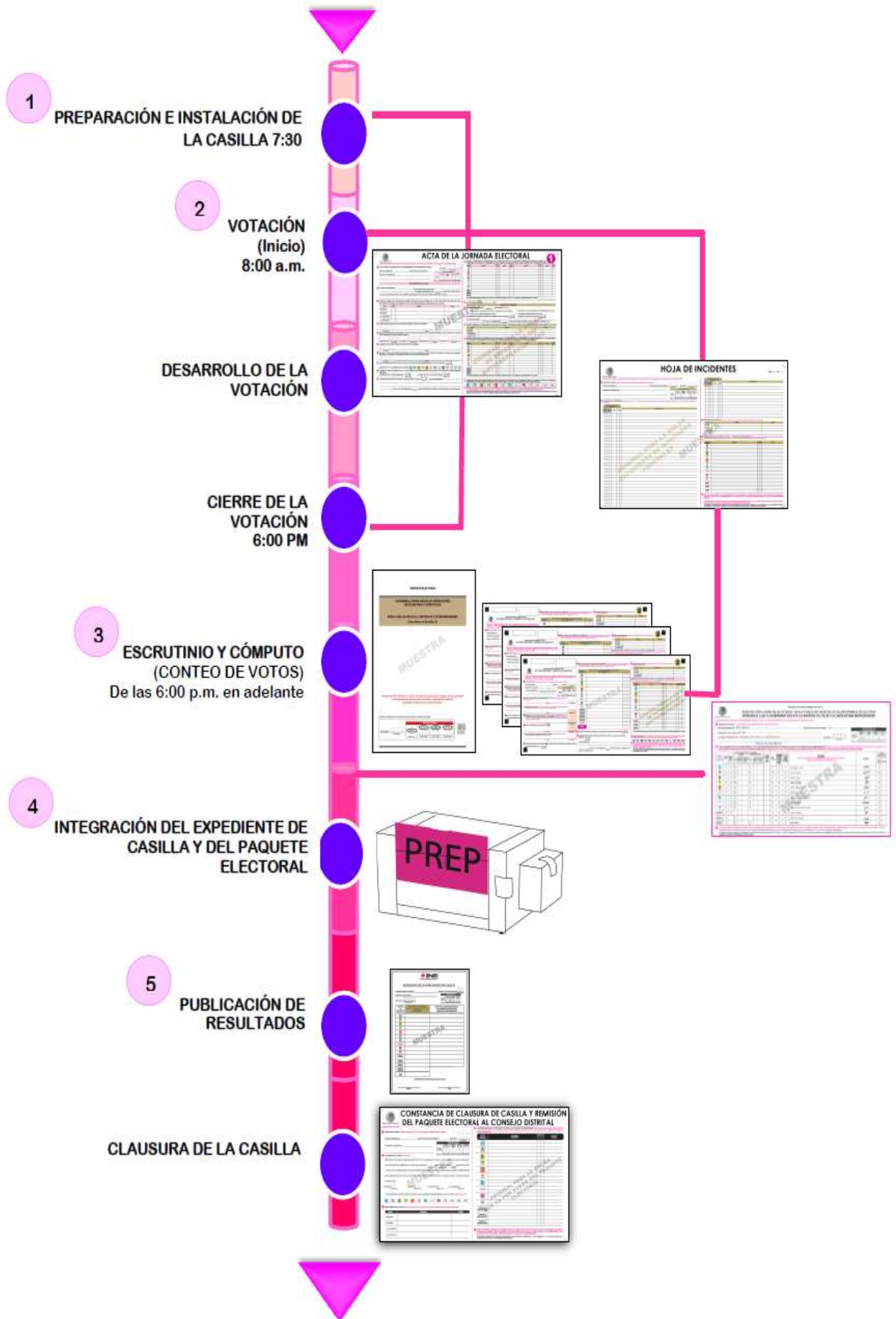

## Glosario

<b>CANDIDATO/A DE PARTIDO POLÍTICO</b>	Es la ciudadana o el ciudadano que se registra ante la autoridad electoral a través de un partido político para competir por determinado cargo de elección popular.
<b>CANDIDATO/A INDEPENDIENTE</b>	Es la ciudadana o el ciudadano no afiliado a un partido político que quiere acceder a un cargo de elección popular y que habiendo cumplido los requisitos que para tal efecto establece la ley se registra ante la autoridad electoral para competir por un cargo de elección popular
<b>CAPACITADOR/A ASISTENTE ELECTORAL (CAE)</b>	Es la ciudadana o el ciudadano responsable, entre otras actividades, de notificar, entregar nombramientos y capacitar a las y los ciudadanos que serán funcionarios/as de mesa directiva de casilla, así como de garantizar el día de la elección la integración, instalación y funcionamiento de las casillas e informar sobre el desarrollo de la Jornada Electoral.
<b>CASILLA</b>	Es el lugar donde las ciudadanas y los ciudadanos acuden a votar, ahí los funcionarios/as que integran la mesa directiva de casilla reciben, cuentan y registran los votos de las y los electores.
<b>ELECTORES/AS</b>	Son las ciudadanas y los ciudadanos que tienen Credencial para Votar y están inscritos/as en la Lista Nominal de Electores o en la lista adicional, o les fue otorgada una resolución favorable del Tribunal Electoral del Poder Judicial de la Federación, y acuden a votar.
<b>FUNCIONARIOS/AS DE CASILLA</b>	Son ciudadanas y ciudadanos seleccionados mediante doble sorteo y capacitados por la autoridad electoral para integrar las mesas directivas de casilla.
<b>INCIDENTES</b>	Son los sucesos que afectan el desarrollo normal de la Jornada Electoral.
<b>JORNADA ELECTORAL</b>	Es el día en el que las y los electores votan para elegir a sus representantes y/o gobernantes; en este proceso electoral será el domingo 2 de junio de 2019.
<b>OBSERVADORES/AS ELECTORALES</b>	Son ciudadanas y ciudadanos que solicitaron y obtuvieron su acreditación por parte del <b>INE</b> después de tomar un curso de capacitación; tienen derecho a acudir el 2 de junio de 2019 a observar el desarrollo de la Jornada Electoral en una o varias casillas. Deben traer siempre visible el gafete de observadores/as que les fue entregado previamente por el Instituto.
<b>PARTIDOS POLÍTICOS</b>	Son entidades de interés público con personalidad jurídica y patrimonio propios, con registro ante la autoridad electoral y tienen como fin promover la participación del pueblo en la vida democrática, contribuir a la integración de los órganos de representación política y, como organizaciones de ciudadanos, hacer posible el acceso de éstos al ejercicio del poder público.
<b>PREP</b>	Programa de Resultados Electorales Preliminares.
<b>REPRESENTANTES DE CANDIDATO/A INDEPENDIENTE</b>	Son ciudadanas y ciudadanos registrados por un candidato/a independiente ante la autoridad electoral para que el día de la elección lo representen en la casilla.
<b>REPRESENTANTES DE PARTIDO POLÍTICO</b>	Son ciudadanas y ciudadanos registrados por un partido político ante la autoridad electoral para que el día de la elección lo representen en la casilla.



<b>RESOLUCIÓN FAVORABLE</b>	Documento expedido por el Tribunal Electoral del Poder Judicial de la Federación mediante el cual se autoriza a la o el ciudadano a ejercer su derecho al voto, ya sea porque solicitó su Credencial para Votar al INE y por alguna causa el Instituto no se la entregó, o porque su nombre no aparece en la lista nominal o se le excluyó indebidamente de la misma.
<b>SECCIÓN</b>	Es la parte territorial más pequeña en que se divide al país para fines electorales y se identifica con un número; en ella están registrados por lo menos 100 electores/as.
<b>SUPERVISOR/A ELECTORAL (SE)</b>	Es la ciudadana o el ciudadano encargado de coordinar, apoyar y verificar las actividades realizadas por las y los capacitadores-asistentes electorales (CAE).
<b>PRINCIPIO DE MAYORÍA RELATIVA</b>	El partido o candidato/a que obtiene más votos es quien gana, aun cuando la diferencia de votos sea muy pequeña. Gana quien tenga más votos que los demás.
<b>PRINCIPIO DE REPRESENTACIÓN PROPORCIONAL</b>	Es la asignación de cargos de elección popular que se hace a los partidos políticos en función de los votos que obtienen, acumulados en una región a la que en materia electoral se le denomina circunscripción. Es proporcional porque la asignación se hace de acuerdo al porcentaje de votación general recibida por cada partido político.
<b>TRIBUNAL ELECTORAL DEL PODER JUDICIAL DE LA FEDERACIÓN (TEPJF)</b>	Es el órgano jurisdiccional del Poder Judicial de la Federación especializado en materia electoral, que tiene como finalidad resolver las impugnaciones electorales y proteger los derechos político-electorales.

# Anexos

## Anexo 1

### ¿Se puede cambiar de lugar la casilla?

Únicamente cuando el lugar:

- Esté cerrado o clausurado.
- No garantice el fácil acceso de los electores/as y/o el secreto del voto o ponga en riesgo a quienes acudan a la casilla.
- Exista una disposición del Consejo Distrital del INE debido a causas de fuerza mayor.

Si esto sucede, la casilla debe ubicarse en la misma sección, atendiendo los siguientes requisitos legales:

- Que facilite la instalación de cancelas que garanticen el secreto y la libertad en la emisión del voto.
- No ser casas habitadas por servidores/as públicos de confianza, federales, estatales o municipales, ni por candidatas o candidatos registrados en la elección de que se trate.
- No ser fábricas, templos o locales destinados al culto o de partidos políticos o ser locales ocupados por cantinas, centros de vicio o similares.

La casilla se debe instalar en el lugar más cercano y adecuado dentro de la misma sección.

**La o el capacitador-asistente electoral puede ayudar a las personas funcionarias de casilla para saber si el nuevo lugar cumple con los requisitos legales.**

En el lugar donde se iba a instalar la casilla se debe dejar un aviso que indique el nuevo domicilio.

## Anexo 2

### Suplencias

Si a las 8:15 a.m. del domingo 2 de junio de 2019 falta algún funcionario/a de casilla, se realiza el procedimiento para las suplencias, el cual no puede aplicarse antes de esa hora.

#### ¿Qué se hace si algún funcionario/a no llega?

Si falta un funcionario/a de casilla, pero acuden los demás integrantes (propietarios/as y suplentes), los funcionarios/as presentes cubren el cargo vacante.

En algunos casos los funcionarios/as ejercen un cargo diferente al que originalmente se les había designado, debido a que por causas extraordinarias falta alguno de sus compañeros o compañeras.

El único requisito para llevar a cabo una suplencia es que el funcionario/a de casilla ocupe siempre el cargo inmediato superior al señalado en su nombramiento.

Para hacer una suplencia apóyate en el siguiente esquema:

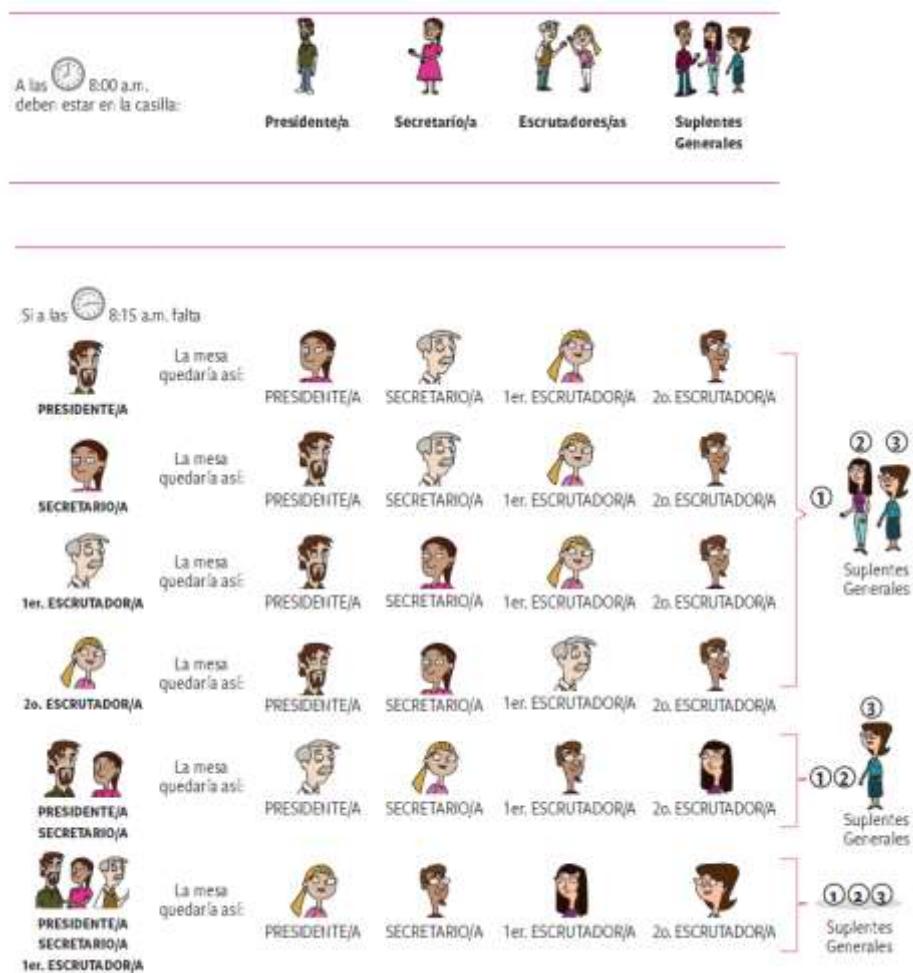

Si todavía faltan ciudadanos/as para completar los cuatro funcionarios/as de mesa directiva de casilla, los electores/as que estén al inicio de la fila para votar pueden ocupar los cargos que faltan, respetando el orden en que están formados.



---

**¡CUIDADO! Las y los ciudadanos de la fila que ocupen algún cargo en la mesa directiva de casilla deben cumplir con los siguientes requisitos:**

- a) **Sus nombres están en la lista nominal de esa casilla (el presidente/a **revisará** la lista nominal que se encuentra en el paquete electoral).**
  - b) **Muestran su Credencial para Votar.**
  - c) **No son servidores/as públicos de confianza con mando superior ni tienen cargo de dirección partidista de cualquier jerarquía ni son representantes populares.**
  - d) **No están acreditados como representantes de partido político o de candidato/a independiente ni como observadores/as electorales.**
  - e) **No ocupan un cargo honorífico ni son una autoridad tradicional en la comunidad.**
- 

Si ningún funcionario/a se presenta, el Consejo Distrital del INE toma las medidas necesarias para la instalación de la casilla.

Si a las 10:00 a.m. la mesa directiva no cuenta con los funcionarios/as necesarios, **las personas representantes** de partido político y de candidato/a independiente los designan de entre los electores/as que se encuentran formados.

De ocurrir cualquiera de las situaciones anteriores, debe registrarse en el espacio para incidentes del Acta de la Jornada Electoral y explicarse de manera detallada en la hoja de incidentes, la cual tiene que ser firmada por las y los representantes de partido político y de candidato/a independiente presentes y por los funcionarios/as de la casilla.



## Anexo 3

### Marcación de la Credencial para Votar

La marcadora de credencial debe ser utilizada como lo indican los siguientes ejemplos:



## Anexo 4

### MEDIDAS DE NIVELACIÓN PARA GARANTIZAR EL DERECHO AL VOTO DE LAS PERSONAS TRANS (TRAVESTIS, TRANSGÉNERO Y TRANSEXUALES) DURANTE LA JORNADA ELECTORAL

El Instituto Nacional Electoral (INE) garantiza elecciones sin discriminación para las ciudadanas y los ciudadanos trans, por ello aprobó el *Protocolo para adoptar las medidas tendientes a garantizar a las personas trans el ejercicio del voto en igualdad de condiciones y sin discriminación en todos los tipos de elección y mecanismos de participación ciudadana*.

#### ¿Quiénes son las personas trans?

El término trans se usa para describir las diferentes variantes de las identidades de género cuyo denominador común es que el sexo asignado al nacer puede no coincidir con la identidad de género de la persona, por ejemplo, personas travestis, transgénero y transexuales.

De conformidad con los Principios de Yogyakarta, la identidad de género se refiere a:

"La vivencia interna e individual del género tal como cada persona la siente profundamente, la cual podría corresponder o no con el sexo asignado al momento del nacimiento, incluyendo la vivencia personal del cuerpo (que podría involucrar la modificación de la apariencia o la función corporal a través de medios médicos, quirúrgicos o de otra índole, siempre que la misma sea libremente escogida) y otras expresiones de género incluyendo la vestimenta, el modo de hablar y los modales".

De acuerdo con la Comisión Interamericana de Derechos Humanos:

"Existen ciertos consensos en relación a los términos utilizados por las personas trans: el término **mujeres trans** se refiere a personas cuyo sexo asignado al nacer fue masculino mientras que su identidad de género es femenina. Por otra parte, el término **hombres trans** se refiere a aquellas personas cuyo sexo asignado al nacer es femenino mientras que su identidad de género es masculina.

El término **persona trans** también puede ser utilizado por alguien que se identifica fuera del binario mujer/hombre".

#### ¿Qué te corresponde hacer como funcionario o funcionario de casilla?

##### PRESIDENTE O PRESIDENTA DE LA MESA DIRECTIVA DE CASILLA

1. **Verificar** que se coloque en la casilla el cartel de orientación ciudadana "¿Quiénes pueden votar?".
2. **Permitir que emitan su voto** todas las **personas trans** que tengan Credencial para Votar vigente y estén inscritas en la Lista Nominal de Electores.

**En ningún caso se podrá impedir el derecho al voto cuando la expresión de género** —es decir, el modo de vestir, las modificaciones corporales o características físicas de la persona, entre otros aspectos que son asociados social y culturalmente como masculinos o femeninos- **no coincida** con:

- a) La fotografía de su Credencial para Votar.
- b) El nombre asentado en su Credencial para Votar.
- c) El sexo que refiere su Credencial para Votar.

3. **Resolver** con apoyo de las medidas de nivelación señaladas en este documento cualquier cuestionamiento relativo al derecho a votar de las personas trans que formule alguna de las personas que participan en la Jornada Electoral (representantes de partidos políticos o de candidaturas independientes, observadoras y observadores electorales, o el electorado).

4. **Mostrar**, en caso de ser necesario, este documento que describe las medidas de nivelación aplicables durante la Jornada Electoral en apego a lo establecido en el artículo 1º constitucional y el Protocolo aprobado por el INE.

##### SECRETARIO O SECRETARIA DE LA MESA DIRECTIVA DE CASILLA

1. **Registrar** en la hoja de incidentes cualquier inconformidad que se presente para que la persona trans vote.

**2. Recibir**, en su caso, los escritos de protesta sobre esta situación, que formulen las representaciones de los partidos políticos o de candidaturas independientes, y registrarlos en el acta e integrarlos en el expediente de la casilla.

### **¿Qué deberán hacer las personas presentes en la casilla?**

**1. NO pedir pruebas** que sustenten la identidad o personalidad jurídica de la persona portadora de la Credencial para Votar.

**2. NO cuestionar** a la persona sobre su identidad **NI realizar** actos que invadan su privacidad o signifiquen un trato desigual o cualquier otra conducta que restrinja su derecho al libre desarrollo de la personalidad, por ejemplo, cuestionarlos sobre su orientación sexual o modo de vestir.

**3. Otorgar un trato igual y digno** a todas las personas, sin distinción por razones de identidad de género, orientación sexual, expresión de género y/o apariencia.

**4. Dirigirse** a todas y todos los electores por sus apellidos tal y como aparecen en la Credencial para Votar. En caso de que varias personas registradas en la Lista Nominal de Electores tengan los mismos apellidos, será necesario dirigirse a la persona electora por su nombre completo.

**5. No olvides llamar** a las personas trans de acuerdo con su expresión de género. Es decir, si ves a una mujer trans háblale usando pronombres femeninos; si es un hombre trans, usa masculinos; y si tienes duda, puedes usar pronombres neutros, por ejemplo, "Le invitamos a pasar a votar", o "Ya puede usted pasar a votar".

**Prohibir emitir su voto a las y los ciudadanos trans que cumplan con los requisitos legales es un delito electoral.**

Los **delitos electorales** son aquellas acciones u omisiones que lesionan o ponen en peligro el adecuado desarrollo de la función electoral y atentan contra las características del voto, que debe ser universal, libre, directo, personal, secreto e intransferible. La ley contempla sanciones para quien los cometa.

La Fiscalía Especializada para la Atención de Delitos Electorales (**FEPADE**) es la autoridad encargada de investigar y perseguir los delitos electorales para garantizar los derechos político-electorales de la ciudadanía.

En caso de dudas o inconvenientes en tu casilla comunícate a

INETEL: 01800 433 2000

Para denunciar delitos electorales comunícate a

FEPADE: 01800 833 72 33

El artículo 1º de nuestra Constitución **prohíbe cualquier tipo de discriminación y garantiza el respeto y la protección de los derechos humanos de todas las personas.**

La Corte Interamericana de Derechos Humanos establece como un derecho humano fundamental la **protección** de la vida privada, ya que se encuentra ligado a otros como la **dignidad**, el **libre desarrollo de la personalidad** y la **autonomía personal**, es decir, cada persona es libre de elegir el modelo de vida que desee, de acuerdo con sus valores, creencias, convicciones e intereses.

## Anexo 5

### Questionario: Situaciones que pueden presentarse durante la votación

1.	c
2.	a
3.	a
4.	a
5.	b

6.	b
7.	c
8.	a
9.	b
10.	a

### Respuestas ejercicios clasificación de los votos

A)	V
B)	V
C)	N
D)	V
E)	CNR
F)	V
G)	V
H)	V
I)	V
J)	N
K)	V
L)	V
M)	N
N)	CNR
O)	V
P)	V