



Bases Generales del Anteproyecto de Presupuesto 2023 del Instituto Nacional Electoral

ÍNDICE

I. ESTRATEGIA PROGRAMÁTICA

II. BASES GENERALES DEL INSTITUTO NACIONAL ELECTORAL

a. Resumen del presupuesto base y cartera institucional de proyectos

- i. Resumen General del Instituto Nacional Electoral
- ii. Total presupuesto base por Unidad Responsable que ejerce
- iii. Total presupuesto base y cartera de proyectos por Unidad Responsable que presupuesta
- iv. Presupuesto base por Unidad Responsable y Distribución de Recursos Ministrados o Centralizadas
- v. Cartera Institucional de Proyectos por Unidad Responsable y Distribución de Recursos Ministrados
- vi. Unidad Responsable que Ejerce
- vii. Programa Presupuestario
- viii. Capítulos de Gasto
- ix. Unidad Responsable que Ejerce y Capítulos de Gasto
- x. Unidad Responsable que Ejerce, Programa Presupuestario, Proyecto y Capítulos de Gasto
- xi. Programa Presupuestario y Capítulos de Gasto
- xii. Capítulo, Concepto, Partida y Programa Presupuestario

b. Presupuesto del Instituto Nacional Electoral

- i. Informe por Unidad Responsable (Base y Cartera Institucional de Proyectos)

III. CARTERA INSTITUCIONAL DE PROYECTOS E INDICADORES

IV. INDICADORES PRESUPUESTO BASE

V. TABULADORES PARA PUESTOS DE LA RAMA ADMINISTRATIVA Y DEL SERVICIO PROFESIONAL ELECTORAL

I. ESTRATEGIA PROGRAMÁTICA

Misión

Organizar procesos electorales libres, equitativos y confiables, para garantizar el ejercicio de los derechos político-electorales de la ciudadanía y contribuir al desarrollo de la vida democrática de México.

Objetivos Estratégicos

1. Organizar procesos electorales con efectividad y eficiencia

En el marco del mandato Constitucional que dio origen al INE como el organismo público autónomo encargado de organizar las elecciones federales, así como de llevar a cabo, en coordinación con los organismos electorales de las entidades federativas, las elecciones locales en los estados de la República y en la Ciudad de México; un Objetivo Estratégico fundamental para esta Institución es dar cumplimiento a uno de los principales fines del nuevo régimen electoral: homologar los estándares con los que se organizan los procesos electorales federales y locales y así, garantizar altos niveles de calidad en la democracia mexicana.

En este marco, todas las actividades que se realicen para garantizar la celebración periódica de elecciones libres y pacíficas en el país, deberán asegurar el cumplimiento de los fines institucionales así como optimizar los recursos utilizados en dicha tarea.

2. Fortalecer la confianza y la participación ciudadanas en la vida democrática y política del país

Entre los fines que la ley le confiere al INE, destacan los mandatos relacionados con la contribución institucional al desarrollo de la vida democrática en México, el fortalecimiento del régimen de partidos políticos y asegurar a la ciudadanía el ejercicio de sus derechos político-electorales. En su conjunto, estas disposiciones se encuentran estrechamente interrelacionadas como parte de un mismo contexto en el que el trabajo institucional se propone incidir.

En este sentido, es prioridad del Instituto orientar sus tareas hacia las acciones que permitan cumplir con el objetivo de incrementar la confianza ciudadana en la autoridad electoral, fortalecer los mecanismos para su participación y, en consecuencia, consolidar la democracia en México y el régimen de partidos que en ésta se desarrolla.

3. Garantizar el derecho a la identidad

Derivado del mandato legal que tiene el INE de realizar la integración del Registro Federal de Electores, la institución ha logrado que la expedición de la Credencial para Votar sea uno de los servicios con mayor número de solicitudes por parte de la ciudadanía.

Además de su función como mecanismo de identificación que da certeza al ejercicio del voto, la Credencial para Votar y el conjunto de actividades registrales que deben realizarse para que este servicio se ofrezca a las y los mexicanos en ejercicio de sus derechos político-electorales, constituyen un objetivo estratégico para el INE, en el sentido de emprender las acciones necesarias para que, a través de la modernización de las técnicas y procedimientos que permiten su expedición y garantizan su validez, este medio se consolide como el instrumento de identidad preferente entre la ciudadanía.

Principios Rectores

- 1. Certeza
- 2. Legalidad
- 3. Independencia
- 4. Imparcialidad
- 5. Objetividad
- 6. Máxima publicidad

Valores Organizacionales

- 1. Confianza
- 2. Tolerancia
- 3. Compromiso
- 4. Transparencia y rendición de cuentas

Políticas Generales

1. Organizar procesos electorales confiables y equitativos

Los ejes de la convivencia política se basan en la asunción práctica y recreación cotidiana de los valores y principios democráticos por parte de las autoridades, partidos políticos, medios de comunicación y por la ciudadanía en general. Esto requiere de un gran compromiso institucional para que las elecciones futuras se organicen impecablemente, con la participación ciudadana, y el desarrollo de campañas electorales en un marco de libertad y de pleno respeto a los límites establecidos por parte de todos los actores involucrados.

2. Promover la construcción de una ciudadanía activa e informada

Esta Política General debe conceptualizarse desde una perspectiva que apunte a construir una ciudadanía cada vez más fuerte e involucrada en la vida democrática, preocupada por los asuntos públicos, y comprometida en su discusión y encauzamiento. En otras palabras, el ejercicio de la ciudadanía activa es el punto al que deberán orientarse las políticas y proyectos institucionales, a fin de lograr que las y los ciudadanos se conciban como titulares de sus derechos políticos, civiles, económicos, sociales y culturales, y puedan ejercerlos individual y colectivamente como un conjunto indivisible y articulado.

3. Fortalecer y modernizar el Registro Federal de Electores y la expedición de la Credencial para votar

El listado o registro de los ciudadanos que tienen derecho al voto constituye uno de los principales insumos para la organización de los procesos electorales en las sociedades con un régimen democrático. En México, la integración del Registro Federal de Electores es una atribución ordenada de forma exclusiva al Instituto Nacional Electoral, con la finalidad de que el listado de votantes mantenga los estándares de confianza y veracidad, que garantizan el cumplimiento del principio democrático “una persona, un voto”, asegurando el carácter universal del voto a quienes tienen el derecho de ejercerlo.

4. Fortalecer las competencias técnicas y operativas de los Organismos Públicos Locales Electorales (OPL)

Se creó un órgano administrativo de carácter nacional, con competencias claras y atribuciones para las elecciones locales y se concibió una autoridad que coordina y garantiza los mismos parámetros de aplicación de las leyes por parte de las autoridades locales, a fin de estandarizar las condiciones de la competencia electoral en todas las elecciones y de impulsar una democracia más transparente e imparcial en todo el país.

5. Promover la transparencia y rendición de cuentas

En relación con el ejercicio y buenas prácticas de transparencia y rendición de cuentas, el INE es una institución que se encuentra obligada a su plena observancia, al constituir el eje de referencia de las instituciones públicas, como uno de los órganos encargados de garantizar derechos político-electorales.

6. Fomentar la comunicación efectiva y confianza ciudadana

La comunicación para ser efectiva, deberá atender dos principales ámbitos de acción: el político y el social, logrando en ambos casos transmitir con claridad y certeza la información institucional mediante un lenguaje cercano a la ciudadanía que propicie una mayor interacción y que ayude a mejorar la imagen del INE.

7. Promover la innovación, modernización y eficiencia institucional

El Reglamento Interior del INE señala que en el rubro de mejora regulatoria, la Institución se encuentra obligada a llevar a cabo una revisión y análisis de la normatividad institucional vigente para realizar las adecuaciones pertinentes con la finalidad de incrementar la efectividad operativa y administrativa y, por ende, lograr los objetivos estratégicos del Instituto.

Junto a esta mejora normativa, deben impulsarse decisiones que contribuyan a elevar la calidad de los servicios que el INE ofrece a la ciudadanía, a simplificar los procesos operativos incorporando nuevas tecnologías de la información que faciliten la sistematización, comunicación y seguimiento a las tareas propuestas.

8. Fortalecer la igualdad de género, desarrollar el capital humano y su sentido de pertenencia a la Institución

La ley establece que la igualdad de género es un principio constitucional que estipula que hombres y mujeres son iguales ante la legislación, lo que significa que todas las personas, sin distinción alguna, tienen los mismos derechos y deberes frente al Estado y la sociedad en su conjunto.

El valor público del capital humano que representan los trabajadores del INE, está relacionado con el respeto y la lealtad que han desarrollado con la Institución. En este marco, es preciso fortalecer su sentido de pertenencia institucional y fomentar en ellos la convicción personal de que su trabajo contribuye a la consolidación de la democracia en México.

Por lo anterior, además del Servicio Profesional Electoral Nacional, es preciso desarrollar nuevos programas de profesionalización que representen una posibilidad de crecimiento y desarrollo dentro de la Institución para quienes laboran de manera permanente en el INE.

Proyectos Estratégicos

1. Organizar Procesos Electorales
2. Fortalecer los mecanismos de actualización de los procesos registrales
3. Fortalecer la equidad y legalidad en el Sistema de Partidos Políticos
4. Coordinar el Sistema Nacional Electoral
5. Fortalecer la Cultura Democrática, la Igualdad de Género y la Inclusión
6. Fortalecer la gestión y evaluación administrativa y cultura de Servicio Público
7. Fortalecer el acceso a la información y protección de datos personales

Metas

1. Nivel de efectividad en la organización de los procesos electorales federales.
2. Nivel de efectividad en la organización de los procesos electorales locales.
3. Participación ciudadana en el ejercicio del derecho al voto en los procesos electorales federales.
4. Participación ciudadana en el ejercicio del derecho al voto en los procesos electorales locales.
5. Participación ciudadana en la integración de las Mesas Directivas de Casillas.
6. Participación ciudadana en la integración de las Mesas Directivas de Casilla Única.
7. Porcentaje de ciudadanos que confían en el Instituto Nacional Electoral.
8. Cobertura del Padrón Electoral.
9. Opinión ciudadana sobre el servicio de los Módulos de Atención Ciudadana.

II. BASES GENERALES DEL INSTITUTO NACIONAL ELECTORAL

a. Resumen presupuesto base y cartera de proyectos

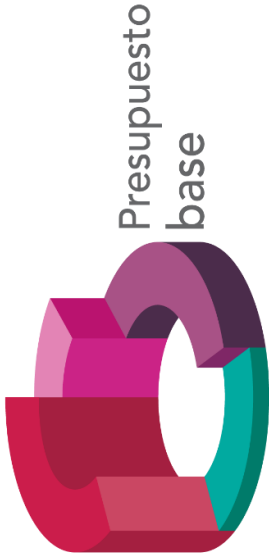

Versión: CONSEJO

i. Resumen General del Instituto Nacional Electoral

	Total	%
Presupuesto base	11,769,756,281	81.52
Cartera Institucional de Proyectos	2,668,179,382	18.48
Organizar Procesos Electorales Locales	916,871,905	6.35
Organizar Proceso Electoral Federal	780,825,407	5.41
Fortalecer la Cultura Democrática, la Igualdad de Género y la Inclusión	97,057,471	0.67
Fortalecer la Gestión y Evaluación Administrativa y Cultura de Servicio Público	531,830,015	3.68
Fortalecer los Mecanismos de Actualización de los Procesos Registrales	239,616,864	1.66
Fortalecer el Acceso a la Información y Protección de Datos Personales	51,927,458	0.36
Fortalecer la Equidad y Legalidad en el Sistema de Partidos Políticos	43,158,733	0.30
Coordinar el Sistema Nacional Electoral	6,891,529	0.05
Total	14,437,935,663	100.00

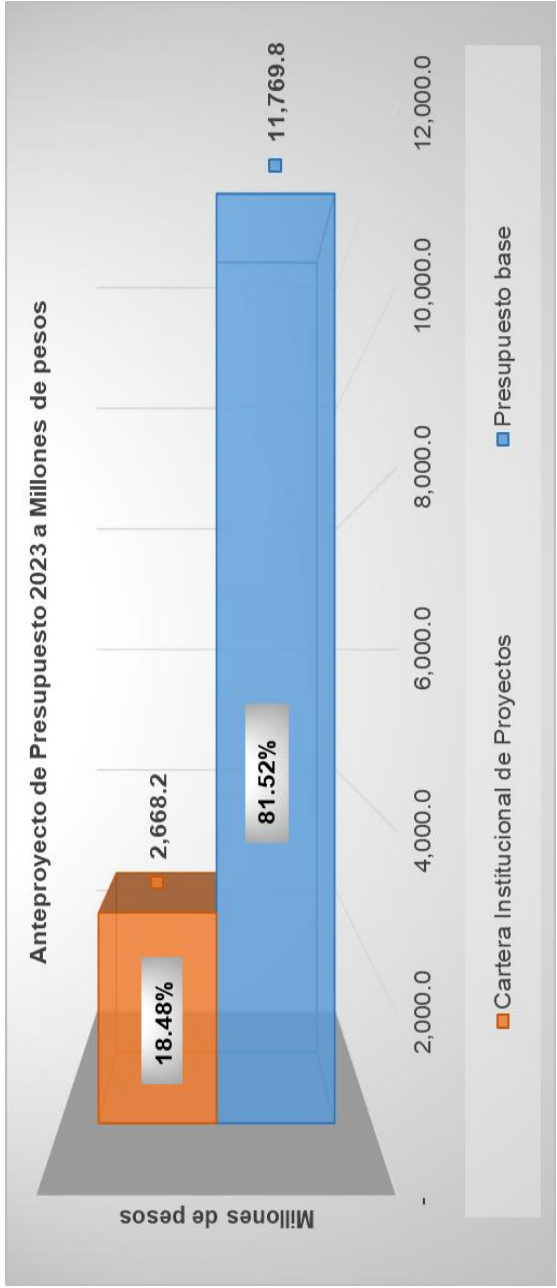

Versión: CONSEJO

ii. Total Presupuesto Base por Unidad Responsable que ejerce

	Unidad Responsable	Total
101	Presidencia del Consejo General	67,740,928
102	Consejeros Electorales	250,908,910
103	Secretaría Ejecutiva	64,061,587
104	Coordinación Nacional de Comunicación Social	89,594,312
105	Coordinación de Asuntos Internacionales	35,100,921
106	Dirección del Secretariado	78,985,240
107	Órgano Interno de Control	174,443,624
108	Dirección Jurídica	116,833,479
109	Unidad Técnica de Servicios de Informática	531,461,220
111	Dirección Ejecutiva del Registro Federal de Electores	1,322,549,801
112	Dirección Ejecutiva de Prerrogativas y Partidos Políticos	237,491,154
113	Dirección Ejecutiva de Organización Electoral	115,143,776
114	Dirección Ejecutiva del Servicio Profesional Electoral Nacional	121,132,255
115	Dirección Ejecutiva de Capacitación Electoral y Educación Cívica	150,792,882
116	Dirección Ejecutiva de Administración	861,751,205
117	Consejeros del Poder Legislativo y Representantes de Partidos Políticos	118,185,497
118	Unidad Técnica de Transparencia y Protección de Datos Personales	58,886,131
120	Unidad Técnica de Fiscalización	357,668,374
122	Unidad Técnica de Igualdad de Género y No Discriminación	17,940,494
123	Unidad Técnica de Vinculación con los Organismos Públicos Locales (OPL)	47,617,339
124	Unidad Técnica de lo Contencioso Electoral	105,374,571
200	Juntas Ejecutivas Locales	1,443,653,379
300	Juntas Ejecutivas Distritales	5,402,439,202
	Total	11,769,756,281

iii. Total Presupuesto Base y Cartera Institucional de Proyectos por Unidad Responsable que presupuesta

UR Presupuesta		Presupuesto Base	Cartera Institucional de Proyectos	Total
101	Presidencia del Consejo General	61,139,543	0	61,139,543
102	Consejeros Electorales	239,112,116	0	239,112,116
103	Secretaría Ejecutiva	57,191,904	0	57,191,904
104	Coordinación Nacional de Comunicación Social	79,641,728	18,559,297	98,201,025
105	Coordinación de Asuntos Internacionales	29,680,014	855,983	30,535,997
106	Dirección del Secretariado	70,661,304	1,668,486	72,329,790
107	Órgano Interno de Control	154,188,642	0	154,188,642
108	Dirección Jurídica	109,024,345	30,773,995	139,798,340
109	Unidad Técnica de Servicios de Informática	774,111,970	222,969,903	997,081,873
111	Dirección Ejecutiva del Registro Federal de Electores	1,211,735,150	297,844,745	1,509,579,895
112	Dirección Ejecutiva de Prerrogativas y Partidos Políticos	198,125,794	96,285,012	294,410,806
113	Dirección Ejecutiva de Organización Electoral	98,761,637	593,107,242	691,868,879
114	Dirección Ejecutiva del Servicio Profesional Electoral Nacional	110,239,950	21,139,464	131,379,414
115	Dirección Ejecutiva de Capacitación Electoral y Educación Cívica	137,108,807	735,481,279	872,590,086
116	Dirección Ejecutiva de Administración	1,504,001,732	447,091,670	1,951,093,402
117	Consejeros del Poder Legislativo y Representantes de Partidos Políticos	114,460,158	0	114,460,158
118	Unidad Técnica de Transparencia y Protección de Datos Personales	47,557,752	51,442,865	99,000,617
120	Unidad Técnica de Fiscalización	314,872,053	125,702,909	440,574,962
122	Unidad Técnica de Igualdad de Género y No Discriminación	13,861,599	5,075,638	18,937,237
123	Unidad Técnica de Vinculación con los Organismos Públicos Locales (OPL)	39,954,471	14,320,768	54,275,239
124	Unidad Técnica de lo Contencioso Electoral	97,859,996	5,860,126	103,720,122
200	Juntas Ejecutivas Locales	1,362,975,681	0	1,362,975,681
300	Juntas Ejecutivas Distritales	4,943,489,935	0	4,943,489,935
Total		11,769,756,281	2,668,179,382	14,437,935,663

Con la finalidad de reflejar la totalidad de los recursos que ejerce cada una de las Unidades Responsables, se muestra el desglose de las partidas centralizadas que se distribuyen, lo que permite mostrar el centro de costo real.

iv. Presupuesto Base por Unidad Responsable y Distribución de Recursos Ministrados o Centralizadas

Unidad Responsable	Presupuestado por UR	Partidas Centralizadas Presupuestadas por:			Total
		Unidad Técnica de Servicios de Informática	Dirección Ejecutiva de Administración	Unidad Técnica de Fiscalización	
101 Presidencia del Consejo General	61,139,543	286,858	6,314,527	0	67,740,928
102 Consejeros Electorales	239,112,116	1,314,161	10,482,633	0	250,908,910
103 Secretaría Ejecutiva	57,191,904	483,579	6,386,104	0	64,061,587
104 Coordinación Nacional de Comunicación Social	79,641,728	1,154,834	8,797,750	0	89,594,312
105 Coordinación de Asuntos Internacionales	29,680,014	320,115	5,100,792	0	35,100,921
106 Dirección del Secretariado	70,661,304	750,951	7,572,985	0	78,985,240
107 Órgano Interno de Control	154,188,642	1,521,092	18,733,890	0	174,443,624
108 Dirección Jurídica	109,024,345	925,659	6,883,475	0	116,833,479
109 Unidad Técnica de Servicios de Informática	774,111,970	-276,917,963	34,267,213	0	531,461,220
111 Dirección Ejecutiva del Registro Federal de Electores	1,211,735,150	15,314,326	95,500,325	0	1,322,549,801
112 Dirección Ejecutiva de Prerrogativas y Partidos Políticos	198,125,794	3,185,476	36,179,884	0	237,491,154
113 Dirección Ejecutiva de Organización Electoral	98,761,637	1,428,266	14,953,873	0	115,143,776
114 Dirección Ejecutiva del Servicio Profesional Electoral Nacional	110,239,950	1,597,242	9,295,063	0	121,132,255
115 Dirección Ejecutiva de Capacitación Electoral y Educación Cívica	137,108,807	1,479,081	12,204,994	0	150,792,882
116 Dirección Ejecutiva de Administración	1,504,001,732	6,580,063	-648,830,590	0	861,751,205
117 Consejeros del Poder Legislativo y Representantes de Partidos Políticos	114,460,158	580,960	3,144,379	0	118,185,497
118 Unidad Técnica de Transparencia y Protección de Datos Personales	47,557,752	1,098,456	10,229,923	0	58,886,131
120 Unidad Técnica de Fiscalización	314,872,053	4,733,257	40,451,736	-2,388,672	357,668,374
122 Unidad Técnica de Igualdad de Género y No Discriminación	13,861,599	111,159	3,967,736	0	17,940,494
123 Unidad Técnica de Vinculación con los Organismos Públicos Locales	39,954,471	462,267	7,200,601	0	47,617,339
124 Unidad Técnica de lo Contencioso Electoral	97,859,996	717,305	6,797,270	0	105,374,571
200 Juntas Ejecutivas Locales	1,362,975,681	31,358,533	46,930,493	2,388,672	1,443,653,379
300 Juntas Ejecutivas Distritales	4,943,489,935	201,514,323	257,434,944	0	5,402,439,202
Total	11,769,756,281	0	0	0	11,769,756,281

Con la finalidad de reflejar la totalidad de los recursos que ejerce cada una de las Unidades Responsables, se muestra el desglose de la ministración de recursos que se distribuyen, lo que permite mostrar el centro de costo real.

v. Cartera Institucional de Proyectos por Unidad Responsable y Distribución de Recursos Ministrados

Unidad Responsable	Presupuestado por UR	Ministración de Recursos por:										Total
		106 Dirección del Secretariado	108 Dirección Jurídica	111 Dirección Ejecutiva del Registro Federal de Electores	112 Dirección Ejecutiva de Perrogativas y Partidos Políticos	113 Dirección Ejecutiva de Organización Electoral	115 Dirección Ejecutiva de Capacitación Electoral y Educación Cívica	116 Dirección Ejecutiva de Administración	118 Unidad Técnica de Protección de Datos Personales	120 Unidad Técnica de Fiscalización		
101 Presidencia del Consejo General	0	0	0	0	0	0	0	0	0	0	0	
102 Consejeros Electorales	0	0	0	0	0	0	0	0	0	0	0	
103 Secretaría Ejecutiva	0	0	0	0	0	0	0	0	0	0	0	
104 Coordinación Nacional de Comunicación Social	18,559,297	0	0	0	0	0	0	0	0	0	18,559,297	
105 Coordinación de Asuntos Internacionales	855,983	0	0	0	0	0	0	0	0	0	855,983	
106 Dirección del Secretariado	1,688,486	-521,059	0	0	0	0	0	0	0	0	1,147,427	
107 Órgano Interno de Control	0	0	-24,758,899	0	0	0	0	0	0	0	0	
108 Dirección Jurídica	30,773,995	0	-24,758,899	0	0	0	0	0	0	0	6,015,096	
109 Unidad Técnica de Servicios de Informática	222,969,903	521,059	0	6,501,650	2,481,575	3,288,435	0	0	3,939,931	28,742,055	268,444,608	
111 Dirección Ejecutiva del Registro Federal de Electores	297,844,745	0	0	-51,667,997	0	0	0	0	0	0	246,176,748	
112 Dirección Ejecutiva de Perrogativas y Partidos Políticos	96,285,012	0	0	0	-4,123,084	0	0	0	0	0	92,161,928	
113 Dirección Ejecutiva de Organización Electoral	593,107,242	0	0	0	0	-278,804,123	0	0	0	0	314,303,119	
114 Dirección Ejecutiva del Servicio Profesional Electoral Nacional	21,139,464	0	0	0	0	0	0	0	0	0	21,139,464	
115 Dirección Ejecutiva de Capacitación Electoral y Educación Cívica	735,481,279	0	0	0	0	0	-498,475,739	0	0	0	237,005,540	
116 Dirección Ejecutiva de Administración	447,091,670	0	0	0	0	0	0	-67,099,247	0	0	379,992,423	
117 Consejeros Técnicos, Registradores y Representantes de Unidades Políticas	0	0	0	0	0	0	0	0	0	0	0	
118 Unidad Técnica de Transparencia y Protección de Datos Personales	51,442,865	0	0	0	0	0	0	0	-3,939,931	0	47,502,935	
120 Unidad Técnica de Fiscalización	125,702,909	0	0	0	0	0	0	0	0	-57,540,276	68,162,635	
122 Unidad Técnica de Igualdad de Género y No Discriminación	5,075,638	0	0	0	0	0	0	0	0	0	5,075,638	
123 Unidad Técnica de Vinculación con los Organismos Públicos Locales	14,320,768	0	0	0	0	0	0	0	0	0	14,320,768	
124 Unidad Técnica de lo Contencioso Electoral	5,860,126	0	0	0	0	0	0	0	0	0	5,860,126	
200 Juntas Ejecutivas Locales	0	0	0	0	185,610	67,266,670	13,503,540	5,481,417	0	5,301,273	91,738,510	
300 Juntas Ejecutivas Distritales	0	0	24,758,899	45,166,347	1,455,899	208,249,018	484,972,199	61,617,830	0	23,496,948	849,717,140	
Total General	2,668,179,382	0	0	0	0	0	0	0	0	0	2,668,179,382	

vi. Unidad Responsable que ejerce

Unidad Responsable	Presupuesto Base	Organizar Procesos Electorales Locales	Organizar Proceso Electoral Federal	Fortalecer la Cultura Democrática, la Igualdad de Género y la Inclusión	Fortalecer la Gestión y Evaluación Administrativa y Cultura de Servicio Público	Fortalecer los Mecanismos de Actualización de los Procesos Registrales	Fortalecer el Acceso a la Información y Protección de Datos Personales	Fortalecer la Equidad y Legalidad en el Sistema de Partidos Políticos	Coordinar el Sistema Nacional Electoral	Presupuesto Carrera Institucional de Proyectos	Total	(%)
101	Presidencia del Consejo	67,740,928	0	0	0	0	0	0	0	0	67,740,928	0.5
102	Consejeros Electorales	250,908,910	0	0	0	0	0	0	0	0	250,908,910	1.7
103	Secretaría Ejecutiva	64,061,587	0	0	0	0	0	0	0	0	64,061,587	0.4
104	Coordinación Nacional de Comunicación Social	89,594,312	955,784	6,025,372	7,692,469	2,033,600	0	1,852,072	0	18,559,297	108,153,609	0.7
105	Coordinación de Asuntos Internacionales	35,100,921	0	0	855,983	0	0	0	0	855,983	35,956,904	0.2
106	Dirección del Secretariado	78,985,240	0	1,147,427	0	0	0	0	0	1,147,427	80,132,667	0.6
107	Órgano Interno de Control	174,443,624	0	0	0	0	0	0	0	0	174,443,624	1.2
108	Dirección Jurídica	116,833,479	309,534	5,705,562	0	0	0	0	0	6,015,096	122,848,575	0.9
109	Unidad Técnica de Servicios de Informática	531,461,220	126,487,406	39,629,040	97,281,015	4,485,767	3,939,931	2,481,575	0	274,304,734	805,766,954	5.6
111	Dirección Ejecutiva del Registro Federal de Electores	1,322,549,801	9,323,016	29,366,580	2,000,014	14,570,908	951,480	0	0	246,176,748	1,568,726,549	10.9
112	Dirección Ejecutiva de Prerrogativas y Partidos Políticos	237,491,154	0	59,258,245	0	0	0	32,903,683	0	92,161,928	329,653,082	2.3
113	Dirección Ejecutiva de Organización Electoral	115,143,776	50,277,705	253,821,170	0	10,204,244	0	0	0	314,303,119	429,446,895	3.0
114	Dirección Ejecutiva del Servicio Profesional Electoral Nacional	121,132,255	0	0	0	21,139,464	0	0	0	21,139,464	142,271,719	1.0
115	Dirección Ejecutiva de Capacitación Electoral y Educación Cívica	150,792,882	76,124,458	96,725,267	64,155,815	0	0	0	0	237,005,540	387,798,422	2.7
116	Dirección Ejecutiva de Administración	861,751,205	11,152,453	398,304	0	368,441,666	0	0	0	379,992,423	1,241,743,628	8.6
117	Consejeros del Poder Legislativo y Representantes de Partidos Políticos	118,185,497	0	0	0	0	0	0	0	0	118,185,497	0.8
118	Unidad Técnica de Transparencia y Protección de Datos Personales	58,886,131	0	466,887	0	0	47,036,047	0	0	47,502,934	106,389,065	0.7
120	Unidad Técnica de Fiscalización	357,668,374	12,992,882	19,200,945	11,888,285	18,159,118	0	5,921,403	0	68,162,633	425,831,007	2.9
122	Unidad Técnica de Igualdad de Género y No Discriminación	17,940,494	0	0	5,075,638	0	0	0	0	5,075,638	23,016,132	0.2
123	Unidad Técnica de Vinculación con Organismos Públicos Locales Electorales	47,617,339	7,429,239	0	0	0	0	0	6,891,529	14,320,768	61,938,107	0.4
124	Unidad Técnica de lo Contencioso Electoral	105,374,571	0	0	0	0	0	0	0	0	105,374,571	0.7
200	Junta Ejecutiva Locales	1,443,653,379	43,913,142	45,099,993	2,725,375	0	0	0	0	91,738,510	1,535,391,889	10.6
300	Junta Ejecutiva Distritales	5,402,439,202	577,906,286	223,980,615	2,663,892	45,166,347	0	0	0	849,717,140	6,252,156,342	43.3
Total		11,769,756,281	916,871,905	780,825,407	97,067,471	531,830,015	239,616,864	43,158,733	6,891,529	2,668,179,382	14,437,935,663	100.0

vii. Programa Presupuestario

Programa Presupuestario	Presupuesto Base	Organizar Procesos Electorales Locales	Organizar Proceso Electoral Federal	Fortalecer la Cultura Democrática, la Igualdad de Género y la Inclusión	Fortalecer la Gestión y Evaluación Administrativa y Cultura de Servicio Público	Fortalecer los Mecanismos de Actualización de los Procesos Registrales	Fortalecer el Acceso a la Información y Protección de Datos Personales	Fortalecer la Equidad y Legalidad en el Sistema de Partidos Políticos	Coordinar el Sistema Nacional Electoral	Presupuesto Cartera Institucional de Proyectos	Total	(%)
M001 Gestión administrativa	2,554,258,650	24,263,472	19,155,676	0	357,573,632	0	0	0	0	400,992,760	2,955,251,430	20.5
M002 Organización del servicio profesional electoral	119,535,013	0	0	0	21,139,464	0	0	0	0	21,139,464	140,674,477	1.0
O001 Apoyo a la función pública y al mejoramiento de la gestión	172,922,532	0	0	0	0	0	0	0	0	0	172,922,532	1.2
R001 Planeación, innovación, seguimiento y evaluación	11,400,575	0	0	0	4,793,080	0	0	0	0	4,793,080	16,193,655	0.1
R002 Organización electoral nacional	566,122,365	145,109,302	423,592,316	0	10,080,872	0	0	0	0	578,772,490	1,144,894,855	7.9
R003 Capacitación y educación para el ejercicio democrático de la ciudadanía	599,529,542	521,699,706	126,602,229	66,793,204	0	0	0	0	0	715,095,139	1,314,624,681	9.1
R005 Actualización del padrón electoral y expedición de la credencial para votar	3,796,466,252	27,966,742	23,648,975	2,000,014	14,512,551	202,956,638	940,023	0	0	272,054,943	4,068,521,195	28.2
R008 Dirección, soporte jurídico electoral y apoyo logístico	1,901,155,821	22,074,498	25,610,361	5,075,638	0	0	0	0	6,891,529	59,652,026	1,960,807,847	13.6
R009 Otorgamiento de prerrogativas a partidos políticos, fiscalización de sus recursos y administración de los tiempos del Estado en radio y televisión	722,484,804	13,213,586	89,826,541	9,241,982	18,138,897	0	0	38,780,079	0	169,201,085	891,685,889	6.2
R010 Vinculación con la sociedad	178,967,328	955,155	6,467,910	8,524,910	2,020,257	0	40,363,698	1,829,158	0	60,161,088	239,128,416	1.7
R011 Tecnologías de la información y comunicaciones	1,146,913,399	161,559,444	65,931,399	5,421,723	103,571,262	36,660,226	10,623,737	2,549,496	0	386,317,287	1,533,230,686	10.6
Total	11,769,756,281	916,871,905	780,825,407	97,057,471	531,830,015	239,616,864	51,927,458	43,158,733	6,891,529	2,668,179,382	14,437,935,663	100

viii. Capítulos de Gasto

Capítulos de Gasto	Presupuesto Base	Organizar Procesos Electorales Locales	Organizar Proceso Electoral Federal	Fortalecer la Cultura Democrática, la Igualdad de Género y la Inclusión	Fortalecer la Gestión y Evaluación Administrativa y Cultura de Servicio Público	Fortalecer los Mecanismos de Actualización de los Procesos Registrales	Fortalecer el Acceso a la Información y Protección de Datos Personales	Fortalecer la Equidad y Legalidad en el Sistema de Partidos Políticos	Coordinar el Sistema Nacional Electoral	Presupuesto Cartera Institucional de Proyectos	Total	(%)
1000 Servicios Personales*	8,310,465,843	562,338,432	213,594,569	26,055,680	85,862,531	178,804,937	32,844,906	41,346,477	2,481,575	1,143,329,107	9,453,794,950	65.5
2000 Materiales y Suministros	281,413,311	18,709,943	165,853,597	2,260,278	9,394,466	10,891,258	0	783,451	0	207,892,993	489,306,304	3.4
3000 Servicios generales	3,049,457,057	253,491,112	237,536,371	26,122,778	71,378,096	47,580,313	9,576,049	1,028,805	4,409,954	651,123,478	3,700,580,535	25.6
4000 Transferencias, asignaciones, subsidios y otras ayudas	47,465,718	81,774,450	115,888,632	42,618,735	0	241,846	0	0	0	240,523,663	287,989,381	2.0
5000 Bienes Muebles, Inmuebles e Intangibles	80,954,352	557,968	47,952,238	0	59,654,922	2,098,510	9,506,503	0	0	119,770,141	200,724,493	1.4
6000 Inversión Pública	0	0	0	0	305,540,000	0	0	0	0	305,540,000	305,540,000	2.1
Total	11,769,756,281	916,871,905	780,825,407	97,057,471	531,830,015	239,616,864	51,927,458	43,158,733	6,891,529	2,668,179,382	14,437,935,663	100.0

*Incluye la partida 39801 "Impuestos Sobre Nómina"

ix. Unidad Responsable que Ejerce y Capítulos de Gasto

Tipo	Unidad	1000*	2000	3000	4000	5000	6000	Total
	Gasto de operación							
01	Presupuesto Base	9,453,794,950	489,306,304	3,700,580,535	287,989,381	200,724,493	305,540,000	14,437,935,663
	101 Presidencia del Consejo General	8,310,465,843	281,413,311	3,049,457,057	47,465,718	80,954,352	0	11,769,756,281
	102 Consejeros Electorales	59,995,107	778,558	6,967,263	0	0	0	67,740,928
	103 Secretaría Ejecutiva	236,048,707	2,475,376	12,384,827	0	0	0	250,908,910
	104 Coordinación Nacional de Comunicación Social	56,313,083	750,625	6,997,879	0	0	0	64,061,587
	105 Coordinación de Asuntos Internacionales	62,842,558	1,252,066	24,266,336	0	1,233,352	0	89,594,312
	106 Dirección del Secretariado	24,228,343	286,308	8,629,553	1,956,717	0	0	35,100,921
	107 Órgano Interno de Control	67,081,314	1,201,104	9,894,784	0	808,038	0	78,985,240
	108 Dirección Jurídica	151,943,092	317,168	22,183,364	0	0	0	174,443,624
	109 Unidad Técnica de Servicios de Informática	107,820,280	373,294	8,639,905	0	0	0	116,833,479
	111 Dirección Ejecutiva del Registro Federal de Electores	222,993,383	405,184	308,062,653	0	0	0	531,461,220
	112 Dirección Ejecutiva de Prerrogativas y Partidos Políticos	617,222,345	2,500,309	586,684,230	41,184,740	74,958,177	0	1,322,549,801
	113 Dirección Ejecutiva de Organización Electoral	150,784,301	663,210	86,043,643	0	0	0	237,491,154
	114 Dirección Ejecutiva del Servicio Profesional Electoral Nacional	97,087,598	916,818	17,112,436	0	26,924	0	115,143,776
	115 Dirección Ejecutiva de Capacitación Electoral y Educación Cívica	99,732,335	472,398	20,770,396	0	157,126	0	121,132,255
	116 Dirección Ejecutiva de Administración	101,911,181	433,965	47,016,003	1,431,733	0	0	150,792,882
	117 Consejeros del Poder Legislativo y Representantes de Partidos Políticos	504,057,162	35,079,295	321,009,053	1,200,000	405,695	0	861,751,205
	118 Unidad Técnica de Transparencia y Protección de Datos Personales	112,780,158	0	3,725,339	1,680,000	0	0	118,185,497
	120 Unidad Técnica de Fiscalización	44,294,554	1,093,207	13,498,370	0	0	0	58,886,131
	122 Unidad Técnica de Igualdad de Género y No Discriminación	271,393,646	4,226,946	81,806,583	0	241,199	0	357,668,374
	123 Unidad Técnica de Vinculación con los Organismos Públicos Locales	13,577,670	205,304	4,157,520	0	0	0	17,940,494
	124 Unidad Técnica de lo Contencioso Electoral	39,475,959	365,320	7,776,060	0	0	0	47,617,339
	200 Juntas Locales Ejecutivas	97,541,920	299,347	7,533,304	0	0	0	105,374,571
	300 Juntas Distritales Ejecutivas	1,166,885,295	52,151,881	223,125,740	12,528	1,477,935	0	1,443,653,379
	Presupuesto Cartera Institucional de Proyectos	4,004,455,852	175,165,628	1,221,171,816	0	1,645,906	0	5,402,439,202
00		1,143,329,107	207,892,993	651,123,478	240,523,663	119,770,141	305,540,000	2,668,179,382

*Incluye la partida 39801 "Impuestos Sobre Nómina"

ix. Unidad Responsable que Ejerce y Capítulos de Gasto

Tipo	Unidad	1000*	2000	3000	4000	5000	6000	Total
02	Organizar Procesos Electorales Locales	562,338,432	18,709,943	253,491,112	81,774,450	557,968	0	916,871,905
	104 Coordinación Nacional de Comunicación Social	322,155	0	633,629	0	0	0	955,784
	108 Dirección Jurídica	305,402	0	4,132	0	0	0	309,534
	109 Unidad Técnica de Servicios de Informática	80,025,176	229,463	46,232,767	0	0	0	126,487,406
	111 Dirección Ejecutiva del Registro Federal de Electores	6,222,925	85,352	2,539,989	0	474,750	0	9,323,016
	113 Dirección Ejecutiva de Organización Electoral	21,441,541	3,312,166	25,431,280	9,500	83,218	0	50,277,705
	115 Dirección Ejecutiva de Capacitación Electoral y Educación Cívica	13,512,088	21,179	55,213,671	7,377,520	0	0	76,124,458
	116 Dirección Ejecutiva de Administración	10,354,415	60,000	324,209	413,829	0	0	11,152,453
	120 Unidad Técnica de Fiscalización	12,522,081	0	470,801	0	0	0	12,992,882
	123 Unidad Técnica de Vinculación con los Organismos Públicos Locales	6,491,322	22,950	914,967	0	0	0	7,429,239
	200 Juntas Locales Ejecutivas	10,855,422	3,621,222	1,139,395	28,297,103	0	0	43,913,142
	300 Juntas Distritales Ejecutivas	400,285,905	11,357,611	120,586,272	45,676,498	0	0	577,906,286
03	Organizar Proceso Electoral Federal	213,594,569	165,853,597	237,536,371	115,888,632	47,952,238	0	780,825,407
	104 Coordinación Nacional de Comunicación Social	1,129,889	2,000	4,893,483	0	0	0	6,025,372
	106 Dirección del Secretariado	1,131,277	0	16,150	0	0	0	1,147,427
	108 Dirección Jurídica	5,569,206	0	136,356	0	0	0	5,705,562
	109 Unidad Técnica de Servicios de Informática	19,047,060	0	16,591,449	0	3,990,531	0	39,629,040
	111 Dirección Ejecutiva del Registro Federal de Electores	21,371,870	20,000	7,974,710	0	0	0	29,366,580
	112 Dirección Ejecutiva de Prerrogativas y Partidos Políticos	3,702,876	834,161	18,158,077	0	36,563,131	0	59,258,245
	113 Dirección Ejecutiva de Organización Electoral	8,477,752	135,507,390	106,574,530	0	3,261,498	0	253,821,170
	115 Dirección Ejecutiva de Capacitación Electoral y Educación Cívica	8,599,146	16,588,864	66,704,179	696,000	4,137,078	0	96,725,267
	116 Dirección Ejecutiva de Administración	398,304	0	0	0	0	0	398,304
	118 Unidad Técnica de Transparencia y Protección de Datos Personales	459,072	0	7,815	0	0	0	466,887
	120 Unidad Técnica de Fiscalización	8,176,635	3,898,670	7,125,640	0	0	0	19,200,945
	200 Juntas Locales Ejecutivas	16,365,073	859,410	2,004,278	25,871,232	0	0	45,099,993
	300 Juntas Distritales Ejecutivas	119,166,409	8,143,102	7,349,704	89,321,400	0	0	223,980,615

* Incluye la partida 39801 "Impuestos Sobre Nómina"

ix. Unidad Responsable que Ejerce y Capítulos de Gasto

Tipo	Unidad	1000*	2000	3000	4000	5000	6000	Total
04	Fortalecer la Cultura Democrática, la Igualdad de Género y la Inclusión	26,055,680	2,260,278	26,122,778	42,618,735	0	0	97,057,471
	104 Coordinación Nacional de Comunicación Social	7,638,375	0	54,094	0	0	0	7,692,469
	105 Coordinación de Asuntos Internacionales	855,983	0	0	0	0	0	855,983
	111 Dirección Ejecutiva del Registro Federal de Electores	0	0	2,000,014	0	0	0	2,000,014
	115 Dirección Ejecutiva de Capacitación Electoral y Educación Cívica	10,162,285	147,018	14,353,471	39,493,041	0	0	64,155,815
	120 Unidad Técnica de Fiscalización	7,399,037	0	4,489,248	0	0	0	11,888,285
	122 Unidad Técnica de Igualdad de Género y No Discriminación	0	0	3,428,435	1,647,203	0	0	5,075,638
	200 Juntas Locales Ejecutivas	0	979,795	802,589	942,991	0	0	2,725,375
	300 Juntas Distritales Ejecutivas	0	1,133,465	994,927	535,500	0	0	2,663,892
05	Fortalecer la Gestión y Evaluación Administrativa y Cultura de Servicio Público	85,862,531	9,394,466	71,378,096	0	59,654,922	305,540,000	531,830,015
	104 Coordinación Nacional de Comunicación Social	2,020,257	0	13,343	0	0	0	2,033,600
	109 Unidad Técnica de Servicios de Informática	26,773,152	0	10,852,941	0	59,654,922	0	97,281,015
	111 Dirección Ejecutiva del Registro Federal de Electores	3,135,719	0	11,435,189	0	0	0	14,570,908
	113 Dirección Ejecutiva de Organización Electoral	7,151,009	947,346	2,105,889	0	0	0	10,204,244
	114 Dirección Ejecutiva del Servicio Profesional Electoral Nacional	19,008,495	0	2,130,969	0	0	0	21,139,464
	116 Dirección Ejecutiva de Administración	9,761,422	8,447,120	44,693,124	0	0	305,540,000	368,441,666
	120 Unidad Técnica de Fiscalización	18,012,477	0	146,641	0	0	0	18,159,118
06	Fortalecer los Mecanismos de Actualización de los Procesos Registrales	178,804,937	10,891,258	47,580,313	241,846	2,098,510	0	239,616,864
	109 Unidad Técnica de Servicios de Informática	4,485,767	0	0	0	0	0	4,485,767
	111 Dirección Ejecutiva del Registro Federal de Electores	129,152,823	10,891,258	47,580,313	241,846	2,098,510	0	189,964,750
	300 Juntas Distritales Ejecutivas	45,166,347	0	0	0	0	0	45,166,347
07	Fortalecer el Acceso a la Información y Protección de Datos Personales	32,844,906	0	9,576,049	0	9,506,503	0	51,927,458
	109 Unidad Técnica de Servicios de Informática	3,939,931	0	0	0	0	0	3,939,931
	111 Dirección Ejecutiva del Registro Federal de Electores	940,023	0	11,457	0	0	0	951,480

* Incluye la partida 39801 "Impuestos Sobre Nómina"

ix. Unidad Responsable que Ejerce y Capítulos de Gasto

Tipo	Unidad	1000*	2000	3000	4000	5000	6000	Total
	118	Unidad Técnica de Transparencia y Protección de Datos Personales	27,964,952	0	9,564,592	0	9,506,503	47,036,047
08		Fortalecer la Equidad y Legalidad en el Sistema de Partidos Políticos	41,346,477	783,451	1,028,805	0	0	43,158,733
	104	Coordinación Nacional de Comunicación Social	1,087,699	741,459	22,914	0	0	1,852,072
	109	Unidad Técnica de Servicios de Informática	2,481,575	0	0	0	0	2,481,575
	112	Dirección Ejecutiva de Prerrogativas y Partidos Políticos	32,853,664	41,992	8,027	0	0	32,903,683
	120	Unidad Técnica de Fiscalización	4,923,539	0	997,864	0	0	5,921,403
09		Coordinar el Sistema Nacional Electoral	2,481,575	0	4,409,954	0	0	6,891,529
	123	Unidad Técnica de Vinculación con los Organismos Públicos Locales	2,481,575	0	4,409,954	0	0	6,891,529

* Incluye la partida 39801 "Impuestos Sobre Nómina"

x. Unidad Responsable que Ejerce, Programa Presupuestario, Proyecto y Capítulos de Gasto

UR	PP	Proyecto	Descripción	1000 Servicios Personales	2000 Materiales y Suministros	3000 Servicios Generales	4000 Transferencias, Asignaciones, Subsidios y Otras Ayudas	5000 Bienes Muebles, Inmuebles e Intangibles	6000 Inversión Pública	Total
101			Total Anteproyecto de Presupuesto 2023	9,453,794,950	489,306,304	3,700,380,535	287,989,381	200,724,493	305,540,000	14,437,935,663
R008			Presidencia del Consejo General	59,995,107	778,558	6,967,263	0	0	0	67,740,928
			Dirección, soporte jurídico electoral y apoyo logístico	59,995,107	778,558	6,967,263	0	0	0	67,740,928
B00OF01			Actividades administrativas y sustantivas de Oficinas Centrales	59,995,107	150,584	983,852	0	0	0	61,139,543
B16PC02			Servicios básicos, generales, materiales y suministros (partidas centralizadas)	0	93,300	4,088,597	0	0	0	4,161,897
B16PC03			Servicios de transporte y administración de riesgos (partidas centralizadas)	0	534,674	677,810	0	0	0	1,212,484
B16PC05			Servicios de vigilancia y protección civil (partidas centralizadas)	0	0	940,146	0	0	0	940,146
R011			Tecnologías de información y comunicaciones	0	0	286,858	0	0	0	286,858
			Servicios informáticos (partidas centralizadas)	0	0	47,998	0	0	0	47,998
B09PC01			Servicios informáticos (partidas centralizadas)	0	0	47,998	0	0	0	47,998
B09PC08			Bienes informáticos (partidas centralizadas)	0	0	238,860	0	0	0	238,860
102			Consejeros Electorales	236,048,707	2,475,376	12,384,827	0	0	0	250,908,910
R008			Dirección, soporte jurídico electoral y apoyo logístico	236,048,707	2,475,376	11,070,666	0	0	0	249,594,749
B00OF01			Actividades administrativas y sustantivas de Oficinas Centrales	236,048,707	213,636	2,849,773	0	0	0	239,112,116
B16PC02			Servicios básicos, generales, materiales y suministros (partidas centralizadas)	0	93,300	4,986,503	0	0	0	5,079,803
B16PC03			Servicios de transporte y administración de riesgos (partidas centralizadas)	0	2,168,440	2,294,244	0	0	0	4,462,684
B16PC05			Servicios de vigilancia y protección civil (partidas centralizadas)	0	0	940,146	0	0	0	940,146
R011			Tecnologías de información y comunicaciones	0	0	1,314,161	0	0	0	1,314,161
			Servicios informáticos (partidas centralizadas)	0	0	181,971	0	0	0	181,971
B09PC01			Servicios informáticos (partidas centralizadas)	0	0	181,971	0	0	0	181,971
B09PC08			Bienes informáticos (partidas centralizadas)	0	0	1,122,190	0	0	0	1,122,190
103			Secretaría Ejecutiva	169,093,241	750,625	10,723,218	1,680,000	0	0	182,247,084
R008			Dirección, soporte jurídico electoral y apoyo logístico	169,093,241	750,625	9,658,679	1,680,000	0	0	181,182,545
B00OF01			Actividades administrativas y sustantivas de Oficinas Centrales	169,093,241	229,769	649,052	0	0	0	169,972,062
B03PP01			Apoyos financieros a partidos políticos y consejeros del Poder Legislativo	0	0	0	1,680,000	0	0	1,680,000
B16PC02			Servicios básicos, generales, materiales y suministros (partidas centralizadas)	0	93,300	4,612,588	0	0	0	4,705,888
B16PC03			Servicios de transporte y administración de riesgos (partidas centralizadas)	0	427,556	630,831	0	0	0	1,058,387
B16PC05			Servicios de vigilancia y protección civil (partidas centralizadas)	0	0	3,766,208	0	0	0	3,766,208
R011			Tecnologías de información y comunicaciones	0	0	1,064,539	0	0	0	1,064,539
			Servicios informáticos (partidas centralizadas)	0	0	239,959	0	0	0	239,959
B09PC01			Servicios informáticos (partidas centralizadas)	0	0	239,959	0	0	0	239,959
B09PC08			Bienes informáticos (partidas centralizadas)	0	0	824,580	0	0	0	824,580
104			Coordinación Nacional de Comunicación Social	75,040,933	1,995,525	29,883,799	0	1,233,352	0	108,153,609
R010			Vinculación con la sociedad	75,040,933	1,995,525	26,684,132	0	1,160,592	0	104,881,182
B00OF01			Actividades administrativas y sustantivas de Oficinas Centrales	75,040,933	955,098	12,642,849	0	1,160,592	0	77,601,097
B16PC02			Servicios básicos, generales, materiales y suministros (partidas centralizadas)	62,842,558	0	93,300	0	0	0	4,470,929
B16PC03			Servicios de transporte y administración de riesgos (partidas centralizadas)	0	203,668	2,190,919	0	0	0	2,394,587
B16PC04			Arrendamiento, mantenimientos y conservación de inmuebles (partidas centralizadas)	0	0	992,088	0	0	0	992,088
B16PC05			Servicios de vigilancia y protección civil (partidas centralizadas)	0	0	940,146	0	0	0	940,146
D040210			Seguimiento informativo en medios impresos, electrónicos y redes sociales	2,337,404	0	30,552	0	0	0	2,367,956
D040510			Elaboración de contenidos digitales y de comunicación organizacional	4,567,429	0	0	0	0	0	4,567,429
D040710			Análisis de la información político-electoral difundida en medios convencionales y redes sociales con perspectiva de género	733,542	0	0	0	0	0	733,542
F040210			Promoción de actividades y mensajes institucionales del proceso electoral	198,322	0	3,965,844	0	0	0	4,164,166
F040410			Organización de los Debates Presidenciales para el Proceso Electoral Federal	111,400	2,000	67,073	0	0	0	180,473
F040810			Seguimiento y cobertura del proceso electoral federal	611,309	0	0	0	0	0	611,309
F047610			Voto de los Mexicanos en el Extranjero para actividades de comunicación social del proceso electoral federal	208,858	0	844,032	0	0	0	1,052,890
			Iniciativa de Intranet	1,154,442	0	0	0	0	0	1,154,442

x. Unidad Responsable que Ejerce, Programa Presupuestario, Proyecto y Capítulos de Gasto

UR	PP	Proyecto	Descripción	1000 Servicios Personales	2000 Materiales y Suministros	3000 Servicios Generales	4000 Transferencias, Asignaciones, Subsidios y Otras Ayudas	5000 Bienes Muebles, Inmuebles e Intangibles	6000 Inversión Pública	Total
			Reporte de información institucional sobre gastos de comunicación social	865,815	0	0	0	0	0	865,815
			Voto de los Mexicanos en el Extranjero para actividades de comunicación social del proceso electoral local	322,155	0	633,000	0	0	0	955,155
			Monitoreo de encuestas y propaganda difundida en medios impresos con motivo de los procesos electorales	1,087,699	741,459	0	0	0	0	1,829,158
	R011		Tecnologías de información y comunicaciones	0	0	3,199,667	0	72,760	0	3,272,427
			Actividades administrativas y sustantivas de Oficinas Centrales	0	0	1,967,871	0	72,760	0	2,040,631
			Servicios informáticos (partidas centralizadas)	0	0	248,524	0	0	0	248,524
			Bienes informáticos (partidas centralizadas)	0	0	906,310	0	0	0	906,310
			Elaboración de contenidos digitales y de comunicación organizacional	0	0	15,904	0	0	0	15,904
			Análisis de la información político-electoral difundida en medios convencionales y redes sociales con perspectiva de género	0	0	7,638	0	0	0	7,638
			Promoción de actividades y mensajes institucionales del proceso electoral	0	0	11,457	0	0	0	11,457
			Organización de los Debates Presidenciales para el Proceso Electoral Federal	0	0	629	0	0	0	629
			Seguimiento y cobertura del proceso electoral federal	0	0	4,448	0	0	0	4,448
			Iniciativa de Intranet	0	0	1,886	0	0	0	1,886
			Reporte de información institucional sobre gastos de comunicación social	0	0	11,457	0	0	0	11,457
			Voto de los Mexicanos en el Extranjero para actividades de comunicación social del proceso electoral local	0	0	629	0	0	0	629
			Monitoreo de encuestas y propaganda difundida en medios impresos con motivo de los procesos electorales	0	0	22,914	0	0	0	22,914
	105		Coordinación de Asuntos Internacionales	25,084,326	286,308	8,629,553	1,956,717	0	0	35,956,904
			Vinculación con la sociedad	25,084,326	286,308	8,309,438	1,956,717	0	0	35,636,789
			Actividades administrativas y sustantivas de Oficinas Centrales	24,228,343	118,140	3,376,814	1,956,717	0	0	29,680,014
			Servicios básicos, generales, materiales y suministros (partidas centralizadas)	0	93,300	3,613,786	0	0	0	3,707,086
			Servicios de transporte y administración de riesgos (partidas centralizadas)	0	74,868	378,692	0	0	0	453,560
			Servicios de vigilancia y protección civil (partidas centralizadas)	0	0	940,146	0	0	0	940,146
			Programa del Centro Internacional de Capacitación e Investigación Electoral	855,983	0	0	0	0	0	855,983
	R011		Tecnologías de información y comunicaciones	0	0	320,115	0	0	0	320,115
			Servicios informáticos (partidas centralizadas)	0	0	137,825	0	0	0	137,825
			Bienes informáticos (partidas centralizadas)	0	0	182,290	0	0	0	182,290
	106		Dirección del Secretariado	68,212,591	1,201,104	9,910,934	0	808,038	0	80,132,667
			Dirección, soporte jurídico electoral y apoyo logístico	68,212,591	1,201,104	9,159,983	0	808,038	0	79,381,716
			Actividades administrativas y sustantivas de Oficinas Centrales	67,081,314	911,906	1,860,046	0	808,038	0	70,661,304
			Servicios básicos, generales, materiales y suministros (partidas centralizadas)	0	93,300	4,695,998	0	0	0	4,789,298
			Servicios de transporte y administración de riesgos (partidas centralizadas)	0	195,898	1,647,643	0	0	0	1,843,541
			Servicios de vigilancia y protección civil (partidas centralizadas)	0	0	940,146	0	0	0	940,146
			Atención de actividades del Proceso Electoral Federal	1,131,277	0	16,150	0	0	0	1,147,427
	R011		Tecnologías de información y comunicaciones	0	0	750,951	0	0	0	750,951
			Servicios informáticos (partidas centralizadas)	0	0	207,961	0	0	0	207,961
			Bienes informáticos (partidas centralizadas)	0	0	542,990	0	0	0	542,990
	107		Órgano Interno de Control	151,943,092	317,168	22,183,364	0	0	0	174,443,624
			Apoyo a la función pública y al mejoramiento de la gestión	151,943,092	317,168	20,662,272	0	0	0	172,922,532
			Actividades administrativas y sustantivas de Oficinas Centrales	138,600,715	67,000	2,178,550	0	0	0	140,846,265
			Servicios básicos, generales, materiales y suministros (partidas centralizadas)	0	93,300	4,226,314	0	0	0	4,319,614
			Servicios de transporte y administración de riesgos (partidas centralizadas)	0	156,868	736,326	0	0	0	893,194

x. Unidad Responsable que Ejerce, Programa Presupuestario, Proyecto y Capítulos de Gasto

UR	PP	Proyecto	Descripción	1000 Servicios Personales	2000 Materiales y Suministros	3000 Servicios Generales	4000 Transferencias, Asignaciones, Subsidios y Otras Ayudas	5000 Bienes Muebles, Inmuebles e Intangibles	6000 Inversión Pública	Total
		B16PC04	Arrendamiento, mantenimientos y conservación de inmuebles (partidas centralizadas)	0	0	12,585,036	0	0	0	12,585,036
		B16PC05	Servicios de vigilancia y protección civil (partidas centralizadas)	0	0	936,046	0	0	0	936,046
		B16SP03	Servicios Personales TIC	13,342,377	0	0	0	0	0	13,342,377
	R011		Tecnologías de información y comunicaciones	0	0	1,521,092	0	0	0	1,521,092
		B09PC01	Servicios informáticos (partidas centralizadas)	0	0	661,262	0	0	0	661,262
		B09PC08	Bienes informáticos (partidas centralizadas)	0	0	859,830	0	0	0	859,830
	108		Dirección Jurídica	113,694,888	373,294	8,780,393	0	0	0	122,848,575
	R008		Dirección, soporte jurídico electoral y apoyo logístico	113,694,888	373,294	7,854,734	0	0	0	121,922,916
		B00OF01	Actividades administrativas y sustantivas de Oficinas Centrales	107,820,280	126,911	1,077,154	0	0	0	109,024,345
		B16PC02	Servicios básicos, generales, materiales y suministros (partidas centralizadas)	0	93,300	4,550,746	0	0	0	4,644,046
		B16PC03	Servicios de transporte y administración de riesgos (partidas centralizadas)	0	153,083	1,146,200	0	0	0	1,299,283
		B16PC05	Servicios de vigilancia y protección civil (partidas centralizadas)	0	0	940,146	0	0	0	940,146
		F081510	Apoyo de auxiliares jurídicos para las juntas distritales ejecutivas para el Proceso Electoral Federal	5,569,206	0	136,356	0	0	0	5,705,562
		L081510	Apoyo de auxiliares jurídicos para las juntas distritales ejecutivas para procesos electorales locales	305,402	0	4,132	0	0	0	309,534
	R011		Tecnologías de información y comunicaciones	0	0	925,659	0	0	0	925,659
		B09PC01	Servicios informáticos (partidas centralizadas)	0	0	275,639	0	0	0	275,639
		B09PC08	Bienes informáticos (partidas centralizadas)	0	0	650,020	0	0	0	650,020
	109		Unidad Técnica de Servicios de Informática	359,746,044	634,647	381,729,810	0	63,845,453	0	805,765,954
	R011		Tecnologías de información y comunicaciones	359,746,044	634,647	381,729,810	0	63,845,453	0	805,765,954
		B00LS01	Licenciamiento y soporte técnico de herramientas informáticas de Oficinas Centrales	0	0	3,772,373	0	0	0	3,772,373
		B00OF01	Actividades administrativas y sustantivas de Oficinas Centrales	39,188,710	14,000	1,222,226	0	0	0	40,424,936
		B09PC01	Servicios informáticos (partidas centralizadas)	0	48,376	116,911,568	0	0	0	116,959,944
		B09PC07	Software (partidas centralizadas)	0	0	136,710,166	0	0	0	136,710,166
		B09PC08	Bienes informáticos (partidas centralizadas)	0	0	15,521,915	0	0	0	15,521,915
		B16PC02	Servicios básicos, generales, materiales y suministros (partidas centralizadas)	0	93,300	8,414,078	0	0	0	8,507,378
		B16PC03	Servicios de transporte y administración de riesgos (partidas centralizadas)	0	249,508	3,217,177	0	0	0	3,466,685
		B16PC04	Arrendamiento, mantenimientos y conservación de inmuebles (partidas centralizadas)	0	0	21,353,004	0	0	0	21,353,004
		B16PC05	Servicios de vigilancia y protección civil (partidas centralizadas)	0	0	940,146	0	0	0	940,146
		B16SP03	Servicios Personales TIC	183,804,673	0	0	0	0	0	183,804,673
		F061010	Atención de actividades del Proceso Electoral Federal	521,059	0	0	0	0	0	521,059
		F091610	Preparación del Programa de Resultados Electorales Preliminares 2023-2024: Elecciones Federales	9,586,506	0	4,034,168	0	3,990,531	0	17,611,205
		F097610	Sistema de registro y sistema de voto electrónico para la votación de las mexicanas y mexicanos residentes en el extranjero 2023 - 2024: Elecciones Federales y Locales	3,079,369	0	12,557,281	0	0	0	15,636,650
		F246710	Sistema Integral de Quejas y Denuncias 6.0	5,660,126	0	0	0	0	0	5,660,126
		G030110	Actualizar y robustecer la infraestructura de Tecnologías de la Información y Comunicaciones del Instituto que soporta sistemas de apoyo institucional y de información electoral a cargo de la Unidad Técnica de Servicios de Informática	7,611,737	0	8,690,266	0	59,654,922	0	75,956,925
		G030210	Implementación de servicios informáticos para el procesamiento de datos y administración de contenido en portales y servicios institucionales a cargo de la Unidad Técnica de Servicios de Informática	6,337,170	0	54,021	0	0	0	6,391,191
		G030310	Mantenimiento, actualización y soporte de la plataforma de firma electrónica avanzada, así como gestión de seguridad informática del Instituto	9,453,916	0	2,108,654	0	0	0	11,562,570

x. Unidad Responsable que Ejerce, Programa Presupuestario, Proyecto y Capítulos de Gasto

UR	PP	Proyecto	Descripción	1000 Servicios Personales	2000 Materiales y Suministros	3000 Servicios Generales	4000 Transferencias, Asignaciones, Subsidios y Otras Ayudas	5000 Bienes Muebles, Inmuebles e Intangibles	6000 Inversión Pública	Total
		G390410	Actualización y mantenimiento de sistemas de información institucionales a cargo de la Unidad Técnica de Servicios de Informática	2,082,980	0	0	0	0	0	2,082,980
		G200910	Orientación para el cumplimiento de la fiscalización electoral	1,287,349	0	0	0	0	0	1,287,349
		L091810	Actualización y mantenimiento de sistemas de información para los procesos electorales en materia de organización electoral, capacitación electoral y de jornada electoral 2022-2023 y 2023-2024: Elecciones Locales y Federales	31,747,606	0	0	0	0	0	31,747,606
		L091910	Soporte técnico y apoyo en materia de Tecnologías de la Información y Comunicaciones para los procesos electorales 2022-2023 y 2023-2024: Elecciones Locales y Federales	11,061,517	229,463	222,068	0	0	0	11,513,048
		L092110	Sistema de identificación en sedes Diplomáticas para Voto Presencial en el Extranjero para los procesos electorales 2022-2023 y 2023-2024: Elecciones Locales y Federales	3,238,629	0	0	0	0	0	3,238,629
		L097610	Sistema de registro y sistema de voto electrónico para la votación de las mexicanas y mexicanos residentes en el extranjero 2022 - 2023: Elecciones Locales	4,506,835	0	42,722,264	0	0	0	47,229,099
		L112410	Conteos Rápidos para los Procesos Electorales Locales	2,015,883	0	0	0	0	0	2,015,883
		L134410	Voto Electrónico	0	0	3,288,435	0	0	0	3,288,435
		L206410	Desarrollo y actualización de los Sistemas de Fiscalización	21,344,115	0	0	0	0	0	21,344,115
		L206810	Desarrollo del Sistema Integral de Monitoreo de Actividades de Campo	6,110,591	0	0	0	0	0	6,110,591
		P123010	Modernizar la Tecnología actual en los Sistemas Informáticos de la Dirección Ejecutiva de Prerrogativas y Partidos Políticos (DEPPP)	2,481,575	0	0	0	0	0	2,481,575
		R111110	Digitalización y preparación para destrucción de expedientes históricos de información registral	4,485,767	0	0	0	0	0	4,485,767
		T180410	Mantenimiento de INFOMEX INE v.8 y atención de los procedimientos de acceso a la información y datos personales	3,939,931	0	0	0	0	0	3,939,931
111	R005		Dirección Ejecutiva del Registro Federal de Electores	778,045,705	13,496,919	658,225,902	41,426,586	77,531,437	0	1,568,726,549
		B00OF01	Actualización del padrón electoral y expedición de la credencial para votar	771,331,405	11,959,689	469,684,026	41,426,586	7,331,869	0	1,301,733,575
		B11CA01	Actividades administrativas y sustantivas de Oficinas Centrales	513,190,691	28,791	921,612	0	0	0	514,141,094
		B11MO01	Actualización y digitalización de la cartografía	0	428,322	2,179,726	0	0	0	2,608,048
		B11PE01	Operación órganos de vigilancia	0	96,011	1,684,621	41,184,740	164,582	0	43,109,954
		B11PE02	Actualización al padrón electoral	0	1,191,557	9,246,418	0	4,982,005	0	15,419,980
		B11PE03	Depuración del padrón electoral	0	0	64,218	0	0	0	64,218
		B11PE05	Credencialización de Mexicanos en el Extranjero	0	0	74,506,711	0	0	0	74,506,711
		B16PC02	Credencialización o expedición de la credencial para votar nacional	0	0	244,283,508	0	0	0	244,283,508
		B16PC03	Servicios básicos, generales, materiales y suministros (partidas centralizadas)	0	93,300	38,747,449	0	0	0	38,840,749
		B16PC04	Servicios de transporte y administración de riesgos (partidas centralizadas)	0	662,328	8,315,062	0	0	0	8,977,390
		B16PC05	Arendamiento, mantenimientos y conservación de inmuebles (partidas centralizadas)	0	0	29,360,580	0	0	0	29,360,580
		B16SP03	Servicios de vigilancia y protección civil (partidas centralizadas)	0	0	18,321,606	0	0	0	18,321,606
		D110110	Servicios Personales TIC	104,031,654	0	0	0	0	0	104,031,654
		F112210	Programa de sensibilización en materia de igualdad de género	0	0	2,000,014	0	0	0	2,000,014
		F117610	Administración de la Aplicación Móvil y Portal Web del Sistema de Captación de Apoyo Ciudadano	12,165,033	0	0	0	0	0	12,165,033
		F117710	Voto de los mexicanos en el extranjero para el Proceso Electoral Federal	5,780,254	20,000	2,257,105	0	0	0	8,057,359
		G110110	Adecuaciones a Sistema de Procesamiento de Solicitudes del Voto de los Mexicanos Residentes en el Extranjero para atención del Voto en Prisión Preventiva y Voto Anticipado	3,426,583	0	0	0	0	0	3,426,583
		L112410	Diseño e implementación del Sistema de Gestión de la Calidad	3,135,719	0	11,376,832	0	0	0	14,512,551
		L117610	Conteos Rápidos para los Procesos Electorales Locales	598,116	45,352	1,575,000	0	0	0	2,218,468
		R110210	Voto de los mexicanos en el extranjero para Procesos Electorales Locales	5,624,809	40,000	818,202	0	474,750	0	6,957,761
			Fortalecimiento de los sistemas de atención ciudadana	6,502,222	0	13,304,736	0	0	0	19,806,958

x. Unidad Responsable que Ejerce, Programa Presupuestario, Proyecto y Capítulos de Gasto

UR	PP	Proyecto	Descripción	1000 Servicios Personales	2000 Materiales y Suministros	3000 Servicios Generales	4000 Transferencias, Asignaciones, Subsidios y Otras Ayudas	5000 Bienes Muebles, Inmuebles e Intangibles	6000 Inversión Pública	Total
		R110310	Programa preventivo de actualización del marco geoelectoral	14,287,660	350,103	185,840	0	1,640,391	0	16,443,994
		R110510	Apoyar a los procesos de depuración y verificación del padrón electoral	16,372,354	2,782,226	1,601,246	0	0	0	20,756,826
		R110610	Infraestructura Tecnológica para el fortalecimiento del Sistema Integral de Información del Registro Federal de Electores (SIRFE)	9,899,976	0	0	0	0	0	9,899,976
		R110810	Verificación nacional muestral	10,969,865	1,522,421	1,925,147	0	0	0	14,417,433
		R110910	Campaña anual intensa	0	2,988,752	1,212,590	0	0	0	4,201,342
		R111010	Fortalecer la seguridad y disponibilidad de los servicios de los centros de cómputo de la Dirección Ejecutiva del Registro Federal de Electores (DERFE)	1,203,995	0	0	0	0	0	1,203,995
		R111110	Digitalización y preparación para destrucción de expedientes históricos de información registral	15,905,391	0	0	0	0	0	15,905,391
		R111710	Monitoreo de seguridad de la información del padrón electoral	3,315,648	0	0	0	0	0	3,315,648
		R111910	Modernización a los servicios de comunicación de red para áreas operativas de la Dirección Ejecutiva del Registro Federal de Electores (DERFE)	2,221,960	0	0	0	0	0	2,221,960
		R112410	Comité Técnico de Evaluación del Padrón Electoral	0	5,120	1,575,000	0	0	0	1,580,120
		R112610	Modernización del servicio registral electoral para la atención ciudadana	17,310,217	0	0	0	0	0	17,310,217
		R112810	Actualización y soporte de las aplicaciones del Registro Federal de Electores	17,460,168	0	0	0	0	0	17,460,168
		R113110	Distribuciones Locales y Federal	2,060,542	1,705,406	4,260,803	241,846	70,141	0	8,338,738
		R114610	Fortalecimiento de los servicios de verificación del Padrón Electoral y de la información estadística	4,928,525	0	0	0	0	0	4,928,525
		T111210	Fortalecimiento de los Centros de Consulta del Padrón Electoral en Oficinas Centrales y Juntas Locales Ejecutivas	940,023	0	0	0	0	0	940,023
	R011		Tecnologías de información y comunicaciones	6,714,300	1,537,230	188,341,876	0	70,199,568	0	286,992,974
		B09PC01	Servicios informáticos (partidas centralizadas)	0	0	5,302,136	0	0	0	5,302,136
		B09PC08	Bienes informáticos (partidas centralizadas)	0	0	10,012,190	0	0	0	10,012,190
		B11MO02	Operación de módulos	0	0	2,918,626	0	0	0	2,918,626
		B11PE01	Actualización al padrón electoral	0	0	140,838,767	0	69,811,590	0	210,651,357
		F112210	Administración de la Aplicación Móvil y Portal Web del Sistema de Captación de Apoyo Ciudadano	0	0	5,613,939	0	0	0	5,613,939
		F117610	Voto de los mexicanos en el extranjero para el Proceso Electoral Federal	0	0	76,378	0	0	0	76,378
		F117710	Adecuaciones a Sistema de Procesamiento de Solicitudes del Voto de los Mexicanos Residentes en el Extranjero para atención del Voto en Prisión Preventiva y Voto Anticipado	0	0	27,288	0	0	0	27,288
		G110110	Diseño e implementación del Sistema de Gestión de la Calidad	0	0	58,357	0	0	0	58,357
		L117610	Voto de los mexicanos en el extranjero para Procesos Electorales Locales	0	0	146,787	0	0	0	146,787
		R110210	Fortalecimiento de los sistemas de atención ciudadana	0	0	50,202	0	0	0	50,202
		R110310	Programa preventivo de actualización del marco geoelectoral	0	0	3,928,317	0	0	0	3,928,317
		R110510	Apoyar a los procesos de depuración y verificación del padrón electoral	0	0	17,862	0	0	0	17,862
		R110610	Infraestructura Tecnológica para el fortalecimiento del Sistema Integral de Información del Registro Federal de Electores (SIRFE)	0	0	1,293,233	0	0	0	1,293,233
		R110810	Verificación nacional muestral	0	0	30,829	0	0	0	30,829
		R110910	Campaña anual intensa	0	606,960	0	0	0	0	606,960
		R111010	Fortalecer la seguridad y disponibilidad de los servicios de los centros de cómputo de la Dirección Ejecutiva del Registro Federal de Electores (DERFE)	0	0	724,152	0	0	0	724,152
		R111110	Digitalización y preparación para destrucción de expedientes históricos de información registral	0	0	68,426	0	0	0	68,426
		R111710	Monitoreo de seguridad de la información del padrón electoral	0	0	27,567	0	0	0	27,567

x. Unidad Responsable que Ejerce, Programa Presupuestario, Proyecto y Capítulos de Gasto

UR	PP	Proyecto	Descripción	1000 Servicios Personales	2000 Materiales y Suministros	3000 Servicios Generales	4000 Transferencias, Asignaciones, Subsidios y Otras Ayudas	5000 Bienes Muebles, Inmuebles e Intangibles	6000 Inversión Pública	Total
		R111910	Modernización a los servicios de comunicación de red para áreas operativas de la Dirección Ejecutiva del Registro Federal de Electores (DERFE)	0	930,270	424,507	0	387,978	0	1,742,755
		R112610	Modernización del servicio registral electoral para la atención ciudadana	0	0	128,805	0	0	0	128,805
		R112810	Actualización y soporte de las aplicaciones del Registro Federal de Electores	0	0	130,955	0	0	0	130,955
		R113110	Distribuciones Locales y Federal	0	0	31,009	0	0	0	31,009
		R114310	Arendamiento de equipos de cómputo para Oficinas Centrales de la Dirección Ejecutiva del Registro Federal de Electores y Módulos de Atención Ciudadana	0	0	16,586,320	0	0	0	16,586,320
		R114410	Desarrollar e implementar funcionalidades, aplicativos y servicios para robustecer los procedimientos de actualización del Padrón Electoral.	6,714,300	0	54,022	0	0	0	6,768,322
		R114610	Fortalecimiento de los servicios de verificación del Padrón Electoral y de la información estadística	0	0	38,745	0	0	0	38,745
		T111210	Fortalecimiento de los Centros de Consulta del Padrón Electoral en Oficinas Centrales y Juntas Locales Ejecutivas	0	0	11,457	0	0	0	11,457
112			Dirección Ejecutiva de Perrogativas y Partidos Políticos	187,340,841	1,539,363	104,209,747	0	36,563,131	0	329,653,082
R009			Organismo de perrogativas a partidos políticos, fiscalización de sus recursos y administración de los tiempos del estado en radio y televisión	187,340,841	1,539,363	64,501,746	0	20,555,875	0	273,937,825
		B00OF01	Actividades administrativas y sustantivas de Oficinas Centrales	149,196,678	277,242	13,606,849	0	0	0	163,080,769
		B16PC02	Servicios básicos, generales, materiales y suministros (partidas centralizadas)	0	93,300	7,690,761	0	0	0	7,784,061
		B16PC03	Servicios de transporte y administración de riesgos (partidas centralizadas)	0	292,668	1,774,017	0	0	0	2,066,685
		B16PC04	Arendamiento, mantenimientos y conservación de inmuebles (partidas centralizadas)	0	0	25,393,092	0	0	0	25,393,092
		B16PC05	Servicios de vigilancia y protección civil (partidas centralizadas)	0	0	936,046	0	0	0	936,046
		B16SP03	Servicios Personales TIC	1,587,623	0	0	0	0	0	1,587,623
		F121910	Monitoreo de espacios que difunden noticias en radio y televisión durante las precampañas y campañas del Proceso Electoral Federal	0	834,161	14,203,564	0	0	0	15,037,725
		F122610	Reforzamiento operativo para la administración de los tiempos del Estado en radio y televisión	2,788,385	0	0	0	0	0	2,788,385
		F122710	Reforzamiento institucional para el monitoreo de los tiempos electorales en radio y televisión en los centros de verificación y monitoreo y en la modalidad itinerante	103,435	0	0	0	0	0	103,435
		F123310	Fortalecimiento a la infraestructura de ambiente físico, de audio, de video, y soporte operativo para la administración de los tiempos del Estado en el Proceso Electoral Federal	811,056	0	889,390	0	20,555,875	0	22,256,321
		P122810	Mantenimiento a los sistemas informáticos de la Dirección Ejecutiva de Perrogativas y Partidos Políticos (DEPPP)	14,881,073	0	0	0	0	0	14,881,073
		P123010	Modernizar la Tecnología actual en los Sistemas Informáticos de la Dirección Ejecutiva de Perrogativas y Partidos Políticos (DEPPP)	9,186,001	0	0	0	0	0	9,186,001
		P123510	Registro de partidos políticos locales, agrupaciones, candidaturas y verificación de padrones	8,786,590	41,992	8,027	0	0	0	8,836,609
R011			Tecnologías de información y comunicaciones	0	0	39,708,001	0	16,007,256	0	55,715,257
		B00LS01	Licenciamiento y soporte técnico de herramientas informáticas de Oficinas Centrales	0	0	16,854,063	0	0	0	16,854,063
		B00OF01	Actividades administrativas y sustantivas de Oficinas Centrales	0	0	16,603,339	0	0	0	16,603,339
		B09PC01	Servicios informáticos (partidas centralizadas)	0	0	841,206	0	0	0	841,206
		B09PC08	Bienes informáticos (partidas centralizadas)	0	0	2,344,270	0	0	0	2,344,270
		F121910	Monitoreo de espacios que difunden noticias en radio y televisión durante las precampañas y campañas del Proceso Electoral Federal	0	0	714,629	0	0	0	714,629

x. Unidad Responsable que Ejerce, Programa Presupuestario, Proyecto y Capítulos de Gasto

UR	PP	Proyecto	Descripción	1000 Servicios Personales	2000 Materiales y Suministros	3000 Servicios Generales	4000 Transferencias, Asignaciones, Subsidios y Otras Ayudas	5000 Bienes Muebles, Inmuebles e Intangibles	6000 Inversión Pública	Total
		F123310	Fortalecimiento a la infraestructura de ambiente físico, de audio, de video, y soporte operativo para la administración de los tiempos del Estado en el Proceso Electoral Federal	0	0	2,350,494	0	16,007,256	0	18,357,750
113			Dirección Ejecutiva de Organización Electoral	134,157,900	140,683,720	151,224,135	9,500	3,371,640	0	429,446,895
	R002		Organización electoral nacional	134,157,900	140,683,720	135,048,182	9,500	3,371,640	0	413,270,942
		B00CV01	Recursos para Covid-19	0	0	21,294	0	0	0	21,294
		B00OF01	Actividades administrativas y sustantivas de Oficinas Centrales	90,446,414	595,565	1,030,256	0	26,924	0	92,099,159
		B16PO2	Servicios básicos, generales, materiales y suministros (partidas centralizadas)	0	93,300	4,704,638	0	0	0	4,797,938
		B16PO3	Servicios de transporte y administración de riesgos (partidas centralizadas)	0	227,953	2,041,622	0	0	0	2,269,575
		B16PO4	Arendamiento, mantenimientos y conservación de inmuebles (partidas centralizadas)	0	0	121,680	0	0	0	121,680
		B16PO5	Servicios de vigilancia y protección civil (partidas centralizadas)	0	0	7,764,680	0	0	0	7,764,680
		B16SP03	Servicios Personales TIC	6,641,184	0	0	0	0	0	6,641,184
		F131910	Integración y funcionamiento de órganos temporales y permanentes	1,738,511	0	0	0	0	0	1,738,511
		F132010	Documentación, materiales y logística electoral federal	3,205,412	135,507,390	105,726,277	0	3,261,498	0	247,700,577
		F134310	Estadística Electoral Nacional	918,132	0	448,797	0	0	0	1,366,929
		F134510	Seguimiento del Plan Integral y Calendario del Proceso Electoral Federal	2,615,697	0	0	0	0	0	2,615,697
		F135310	Implementación de medidas preventivas y de acción para el desarrollo de procesos electorales en contextos de complejidad	0	0	293,712	0	0	0	293,712
		G130110	Diagnóstico e identificación de áreas de oportunidad para el proceso electoral federal	1,716,389	0	0	0	0	0	1,716,389
		G130210	Innovación en materia de organización electoral	1,795,540	947,346	1,923,775	0	0	0	4,666,661
		G134210	Gestión sobre la actualización de los sistemas informáticos de la Dirección Ejecutiva de Organización Electoral (DEOE)	1,895,267	0	58,742	0	0	0	1,954,009
		G134410	Estudios y Evaluaciones de documentación y procedimientos electorales en materia de organización electoral	1,743,813	0	0	0	0	0	1,743,813
		L132410	Operativo de Campo del Conteo Rápido	3,641,466	134,054	315,611	0	0	0	4,091,131
		L133110	Integración y funcionamiento de Órganos Permanentes	5,205,681	708,535	9,259,610	0	0	0	15,173,826
		L133810	Comunicación en las Juntas Ejecutivas Distritales para la Jornada Electoral	2,016,166	1,040,627	52,415	0	0	0	3,109,208
		L134110	Sistema de Información sobre el Desarrollo de la Jornada Electoral (SIE)	3,460,174	237,062	341,500	0	0	0	4,038,736
		L134210	Documentación y Material Electoral Local	3,164,330	47,679	34,762	0	0	0	3,246,771
		L134410	Voto Electrónico	2,199,284	1,130,255	672,907	0	83,218	0	4,085,664
		L134610	Voto de las personas en prisión preventiva en materia de Organización Electoral	853,613	337	35,753	0	0	0	889,703
		L134810	Voto Anticipado en Territorio Nacional	853,613	337	35,753	0	0	0	889,703
		L137610	Voto de los mexicanos en el extranjero	47,214	13,280	164,398	9,500	0	0	234,392
	R011		Tecnologías de información y comunicaciones	0	0	16,175,953	0	0	0	16,175,953
		B09PC01	Servicios informáticos (partidas centralizadas)	0	0	319,946	0	0	0	319,946
		B09PC08	Bienes informáticos (partidas centralizadas)	0	0	1,108,320	0	0	0	1,108,320
		F134510	Seguimiento del Plan Integral y Calendario del Proceso Electoral Federal	0	0	105,744	0	0	0	105,744
		G130110	Diagnóstico e identificación de áreas de oportunidad para el proceso electoral federal	0	0	52,872	0	0	0	52,872
		G134410	Estudios y Evaluaciones de documentación y procedimientos electorales en materia de organización electoral	0	0	70,500	0	0	0	70,500
		L132410	Operativo de Campo del Conteo Rápido	0	0	123,360	0	0	0	123,360
		L133110	Integración y funcionamiento de Órganos Permanentes	0	0	673,142	0	0	0	673,142
		L133810	Comunicación en las Juntas Ejecutivas Distritales para la Jornada Electoral	0	0	13,686,813	0	0	0	13,686,813
		L134110	Sistema de Información sobre el Desarrollo de la Jornada Electoral (SIE)	0	0	35,256	0	0	0	35,256
114			Dirección Ejecutiva del Servicio Profesional Electoral Nacional	118,740,830	472,398	22,901,365	0	157,126	0	142,271,719
	M002		Organización del servicio profesional electoral	118,740,830	472,398	21,304,123	0	157,126	0	140,674,477

x. Unidad Responsable que Ejerce, Programa Presupuestario, Proyecto y Capítulos de Gasto

UR	PP	Proyecto	Descripción	1000 Servicios Personales	2000 Materiales y Suministros	3000 Servicios Generales	4000 Transferencias, Asignaciones, Subsidios y Otras Ayudas	5000 Bienes Muebles, Inmuebles e Intangibles	6000 Inversión Pública	Total
			Actividades administrativas y sustantivas de Oficinas Centrales	99,732,335	226,860	10,123,629	0	157,126	0	110,239,950
		B00OR01	Servicios básicos, generales, materiales y suministros (partidas centralizadas)	0	93,300	4,377,214	0	0	0	4,470,514
		B16PC02	Servicios de transporte y administración de riesgos (partidas centralizadas)	0	152,238	922,124	0	0	0	1,074,362
		B16PC03	Servicios de vigilancia y protección civil (partidas centralizadas)	0	0	3,750,187	0	0	0	3,750,187
		B16PC05	Actualización del Sistema Integral de Información del Servicio Profesional Electoral Nacional (SISPEN 2.0)	19,008,495	0	0	0	0	0	19,008,495
		G140410	Renovación del Programa de Formación y del mecanismo de capacitación	0	0	2,130,969	0	0	0	2,130,969
		G140510	Tecnologías de información y comunicaciones	0	0	1,597,242	0	0	0	1,597,242
		R011	Servicios informáticos (partidas centralizadas)	0	0	689,082	0	0	0	689,082
		B09PC01	Bienes informáticos (partidas centralizadas)	0	0	908,160	0	0	0	908,160
		B09PC08	Dirección Ejecutiva de Capacitación Electoral y Educación Cívica	134,184,700	17,191,026	183,287,324	48,998,294	4,137,078	0	387,798,422
		R003	Capacitación y educación para el ejercicio democrático de la ciudadanía	134,184,700	17,191,026	158,044,513	47,548,294	4,137,078	0	361,105,611
		B00OR01	Actividades administrativas y sustantivas de Oficinas Centrales	101,911,181	129,967	32,491,606	1,431,733	0	0	135,964,487
		B16PC02	Servicios básicos, generales, materiales y suministros (partidas centralizadas)	0	93,300	5,005,101	0	0	0	5,098,401
		B16PC03	Servicios de transporte y administración de riesgos (partidas centralizadas)	0	0	1,558,722	0	0	0	1,769,420
		B16PC04	Servicios de transporte y administración de riesgos (partidas centralizadas)	0	210,698	1,582,620	0	0	0	1,582,620
		B16PC05	Arrendamiento, mantenimientos y conservación de inmuebles (partidas centralizadas)	0	0	3,754,553	0	0	0	3,754,553
		D150210	Servicios de vigilancia y protección civil (partidas centralizadas)	0	0	0	620,000	0	0	7,500,864
		D150210	Proyecto editorial y vinculación de alianzas estratégicas en materia de difusión	2,938,239	0	3,942,625	0	0	0	16,490,789
		D150310	Implementación de la Estrategia Nacional de Cultura Cívica	4,555,592	2,272	7,538,654	4,394,271	0	0	8,007,555
		D150410	Formación y participación ciudadana de niñas, niños y adolescentes	1,662,960	144,746	1,175,216	5,024,633	0	0	29,404,729
		D150510	Impulso de la participación para la igualdad entre mujeres y hombres	1,005,494	0	395,098	28,004,137	0	0	80,356,095
		F156010	Preparación de la Capacitación Electoral, Educación Electoral y Difusión institucional para la promoción de la participación ciudadana en procesos electorales concurrentes	6,855,653	16,588,864	52,310,500	464,000	4,137,078	0	14,986,890
		F157610	Voto de los mexicanos en el extranjero para Procesos Electorales Concurrentes	1,743,493	0	13,011,397	232,000	0	0	42,000,241
		L156110	Capacitación Electoral, Educación Electoral y Difusión institucional para la promoción de la participación ciudadana en procesos electorales locales	10,688,723	21,179	28,216,419	3,073,920	0	0	14,188,967
		L157610	Voto de los mexicanos en el extranjero	2,823,365	0	7,062,002	4,303,600	0	0	26,692,811
		R011	Tecnologías de información y comunicaciones	0	0	25,242,811	1,450,000	0	0	1,144,320
		B00OR01	Actividades administrativas y sustantivas de Oficinas Centrales	0	0	1,144,320	0	0	0	191,971
		B09PC01	Servicios informáticos (partidas centralizadas)	0	0	191,971	0	0	0	1,287,110
		B09PC08	Bienes informáticos (partidas centralizadas)	0	0	1,287,110	0	0	0	1,301,878
		D150310	Implementación de la Estrategia Nacional de Cultura Cívica	0	0	1,301,878	0	0	0	1,450,000
		D150410	Formación y participación ciudadana de niñas, niños y adolescentes	0	0	0	1,450,000	0	0	1,382,282
		F156010	Preparación de la Capacitación Electoral, Educación Electoral y Difusión institucional para la promoción de la participación ciudadana en procesos electorales concurrentes	0	0	1,382,282	0	0	0	19,935,250
		L156110	Capacitación Electoral, Educación Electoral y Difusión institucional para la promoción de la participación ciudadana en procesos electorales locales	0	0	19,935,250	0	0	0	1,241,743,628
		I116	Dirección Ejecutiva de Administración	524,571,303	43,586,415	366,026,386	1,613,329	405,695	305,540,000	1,125,832,221
		M001	Gestión Administrativa	508,677,648	43,586,415	266,308,634	1,313,829	405,695	305,540,000	1,125,832,221
		B00OR01	Actividades administrativas y sustantivas de Oficinas Centrales	388,284,123	8,067,105	29,270,819	900,000	405,695	0	426,927,742
		B16PC02	Servicios básicos, generales, materiales y suministros (partidas centralizadas)	0	645,987	13,437,720	0	0	0	14,083,707
		B16PC03	Servicios de transporte y administración de riesgos (partidas centralizadas)	0	2,709,522	102,476,875	0	0	0	105,186,397
		B16PC04	Arrendamiento, mantenimientos y conservación de inmuebles (partidas centralizadas)	0	0	67,424,230	0	0	0	67,424,230
		B16PC05	Servicios de vigilancia y protección civil (partidas centralizadas)	0	0	14,686,016	0	0	0	14,686,016
		B16PC06	Tienda virtual de papelería y consumibles de cómputo (partidas centralizadas)	0	23,655,681	70,595	0	0	0	23,727,276
		B16SP01	Prestaciones al personal	61,244,815	0	0	0	0	0	61,244,815

x. Unidad Responsable que Ejerce, Programa Presupuestario, Proyecto y Capítulos de Gasto

UR	PP	Proyecto	Descripción	1000 Servicios Personales	2000 Materiales y Suministros	3000 Servicios Generales	4000 Transferencias, Asignaciones, Subsidios y Otras Ayudas	5000 Bienes Muebles, Inmuebles e Intangibles	6000 Inversión Pública	Total
		B16SP03	Servicios Personales TIC	27,921,562	0	0	0	0	0	27,921,562
		B16SP05	Promoción de Rango e Incentivo	15,506,087	0	0	0	0	0	15,506,087
		F164810	Sistema de Nómina para el Proceso Electoral (SINOPE)	398,304	0	0	0	0	0	398,304
		G160210	Firma electrónica avanzada institucional (FirmAINE)	1,585,513	0	0	0	0	0	1,585,513
		G160510	Digitalización del archivo de personal y prestadores de servicios del Instituto Nacional Electoral	1,981,089	0	0	0	0	0	1,981,089
		G161010	Infraestructura Inmobiliaria	0	0	0	0	0	305,540,000	305,540,000
		G161210	Programa para el fortalecimiento de las estructuras y el entorno organizacional	1,401,740	0	0	0	0	0	1,401,740
		G161910	Aplicación de Pruebas para detectar el virus Coronavirus de tipo 2 causante del Síndrome Respiratorio Agudo Severo (SARS COV2) que causa Coronavirus de 2019 (COVID 19)	0	8,447,120	0	0	0	0	8,447,120
		G162110	Redistribución Electoral	0	0	38,618,170	0	0	0	38,618,170
		L164710	Arrendamiento de plantas de emergencia	0	0	324,209	0	0	0	324,209
		L164810	Sistema de Nómina del Proceso Electoral (SINOPE)	10,354,415	0	0	0	0	0	10,354,415
		L165210	Servicio de primeros auxilios para las Juntas Locales y Distritales Ejecutivas de las entidades que tendrán Proceso Electoral Local	0	60,000	0	413,829	0	0	473,829
	P001		Planación, innovación, seguimiento y evaluación	15,893,655	0	0	300,000	0	0	16,193,655
		B00OF01	Actividades administrativas y sustantivas de Oficinas Centrales	1,552,499	0	0	300,000	0	0	1,852,499
		B16SP03	Servicios Personales TIC	9,548,076	0	0	0	0	0	9,548,076
		G160910	Modelo de Gestión por Procesos	4,793,080	0	0	0	0	0	4,793,080
	R011		Tecnologías de información y comunicaciones	0	0	99,717,752	0	0	0	99,717,752
		B00L S01	Licenciamiento y soporte técnico de herramientas informáticas de Oficinas Centrales	0	0	87,062,735	0	0	0	87,062,735
		B09PC01	Servicios informáticos (partidas centralizadas)	0	0	2,112,953	0	0	0	2,112,953
		B09PC08	Bienes informáticos (partidas centralizadas)	0	0	4,467,110	0	0	0	4,467,110
		G160910	Modelo de Gestión por Procesos	0	0	6,074,954	0	0	0	6,074,954
118			Unidad Técnica de Transparencia y Protección de Datos Personales	72,718,578	1,093,207	23,070,777	0	9,506,503	0	106,389,065
	R010		Vinculación con la sociedad	68,030,277	1,093,207	19,980,458	0	9,506,503	0	98,610,445
		B00OF01	Actividades administrativas y sustantivas de Oficinas Centrales	44,294,554	844,324	2,418,874	0	0	0	47,557,752
		B16PC02	Servicios básicos, generales, materiales y suministros (partidas centralizadas)	0	93,300	4,187,019	0	0	0	4,280,319
		B16PC03	Servicios de transporte y administración de riesgos (partidas centralizadas)	0	155,583	954,999	0	0	0	1,110,582
		B16PC04	Arrendamiento, mantenimientos y conservación de inmuebles (partidas centralizadas)	0	0	2,949,840	0	0	0	2,949,840
		B16PC05	Servicios de vigilancia y protección civil (partidas centralizadas)	0	0	1,889,182	0	0	0	1,889,182
		F184010	Sistema Candidatas y Candidatos	459,072	0	0	0	0	0	459,072
		T180110	Obligaciones de transparencia del Instituto Nacional Electoral	5,939,290	0	0	0	0	0	5,939,290
		T180410	Mantenimiento de INFOMEX INE v.8 y atención de los procedimientos de acceso a la información y datos personales	3,597,146	0	0	0	0	0	3,597,146
		T180810	Videoteca	0	0	3,006,160	0	0	0	3,006,160
		T181010	Programa integral de gestión de datos personales	9,724,885	0	0	0	0	0	9,724,885
		T181110	Implementación del Sistema de Gestión Documental Institucional	0	0	4,574,384	0	9,506,503	0	14,080,887
		T181510	Acompañamiento a órganos centrales y desconcentrados en la aplicación del nuevo marco normativo en materia archivística del Instituto Nacional Electoral	4,015,330	0	0	0	0	0	4,015,330
	R011		Tecnologías de información y comunicaciones	4,688,301	0	3,090,319	0	0	0	7,778,620
		B09PC01	Servicios informáticos (partidas centralizadas)	0	0	272,186	0	0	0	272,186
		B09PC08	Bienes informáticos (partidas centralizadas)	0	0	826,270	0	0	0	826,270
		F184010	Sistema Candidatas y Candidatos	0	0	7,815	0	0	0	7,815
		T180110	Obligaciones de transparencia del Instituto Nacional Electoral	2,090,701	0	13,260	0	0	0	2,103,961

x. Unidad Responsable que Ejerce, Programa Presupuestario, Proyecto y Capítulos de Gasto

UR	PP	Proyecto	Descripción	1000 Servicios Personales	2000 Materiales y Suministros	3000 Servicios Generales	4000 Transferencias, Asignaciones, Subsidios y Otras Ayudas	5000 Bienes Muebles, Inmuebles e Intangibles	6000 Inversión Pública	Total
		T180410	Mantenimiento de INFOMEX INE v.8 y atención de los procedimientos de acceso a la información y datos personales	0	0	30,550	0	0	0	30,550
		T181010	Programa integral de gestión de datos personales	2,597,600	0	74,605	0	0	0	2,672,205
		T181110	Implementación del Sistema de Gestión Documental Institucional	0	0	1,858,340	0	0	0	1,858,340
		T181510	Acompañamiento a órganos centrales y desconcentrados en la aplicación del nuevo marco normativo en materia archivística del Instituto Nacional Electoral	0	0	7,293	0	0	0	7,293
120			Unidad Técnica de Fiscalización	322,427,415	8,125,616	95,036,777	0	241,199	0	425,831,007
	R009		Organismo de prerrogativas a partidos políticos, fiscalización de sus recursos y administración de los tiempos del estado en radio y televisión	319,829,815	7,806,535	88,778,724	0	241,199	0	416,656,273
		B00CV01	Recursos para Covid-19	0	246,000	0	0	0	0	246,000
		B00OF01	Actividades administrativas y sustantivas de Oficinas Centrales	271,393,646	1,248,868	31,553,203	0	182,366	0	304,378,083
		B00OF03	Actividades de fiscalización	0	2,101,744	4,439,576	0	58,833	0	6,600,153
		B16PC02	Servicios básicos, generales, materiales y suministros (partidas centralizadas)	0	93,300	4,392,622	0	0	0	4,485,922
		B16PC03	Servicios de transporte y administración de riesgos (partidas centralizadas)	0	217,953	2,508,343	0	0	0	2,726,296
		B16PC04	Arendamiento, mantenimientos y conservación de inmuebles (partidas centralizadas)	0	0	32,303,472	0	0	0	32,303,472
		B16PC05	Servicios de vigilancia y protección civil (partidas centralizadas)	0	0	936,046	0	0	0	936,046
		D200110	Acciones para el fortalecimiento de la fiscalización con perspectiva de género	4,801,437	0	4,440,545	0	0	0	9,241,982
		F206310	Proceso Electoral Federal y Local	8,176,635	3,898,670	7,125,640	0	0	0	19,200,945
		G200710	Fortalecer la atención de consultas dirigidas a la Unidad Técnica de Fiscalización	4,846,896	0	35,205	0	0	0	4,882,101
		G200810	Gestión Integral de la Documentación Administrativa de los Casos de Riesgo y Transparencia	1,988,921	0	20,805	0	0	0	2,009,726
		G200910	Orientación para el cumplimiento de la fiscalización electoral	1,482,873	0	0	0	0	0	1,482,873
		G201010	Sustanciación de procedimientos relacionados indirectamente con la Fiscalización	9,693,787	0	70,410	0	0	0	9,764,197
		L206310	Administración, soporte y operación de los Sistemas de Fiscalización y su información	12,522,081	0	0	0	0	0	12,522,081
		P200210	Pago de honorarios para interventores y personal de supervisión y seguimiento derivado de la prevención y en su caso liquidación a los partidos políticos nacionales, que se encuentran en el supuesto de pérdida de registro	4,923,539	0	952,857	0	0	0	5,876,396
	R011		Tecnologías de información y comunicaciones	2,597,600	319,081	6,258,053	0	0	0	9,174,734
		B00OF01	Actividades administrativas y sustantivas de Oficinas Centrales	0	319,081	940,064	0	0	0	1,259,145
		B09PC01	Servicios informáticos (partidas centralizadas)	0	0	1,415,887	0	0	0	1,415,887
		B09PC08	Bienes informáticos (partidas centralizadas)	0	0	3,317,370	0	0	0	3,317,370
		D200110	Acciones para el fortalecimiento de la fiscalización con perspectiva de género	2,597,600	0	48,703	0	0	0	2,646,303
		G200910	Orientación para el cumplimiento de la fiscalización electoral	0	0	20,221	0	0	0	20,221
		L206310	Administración, soporte y operación de los Sistemas de Fiscalización y su información	0	0	114,845	0	0	0	114,845
		L206810	Desarrollo del Sistema Integral de Monitoreo de Actividades de Campo	0	0	355,956	0	0	0	355,956
		P200210	Pago de honorarios para interventores y personal de supervisión y seguimiento derivado de la prevención y en su caso liquidación a los partidos políticos nacionales, que se encuentran en el supuesto de pérdida de registro	0	0	45,007	0	0	0	45,007
122			Unidad Técnica de Igualdad de Género y No Discriminación	13,577,670	205,304	7,585,955	1,647,203	0	0	23,016,132
	R008		Dirección, soporte jurídico electoral y apoyo logístico	13,577,670	205,304	7,474,796	1,647,203	0	0	22,904,973
		B00OF01	Actividades administrativas y sustantivas de Oficinas Centrales	13,577,670	14,587	269,342	0	0	0	13,861,599
		B16PC02	Servicios básicos, generales, materiales y suministros (partidas centralizadas)	0	93,300	3,594,674	0	0	0	3,687,974
		B16PC03	Servicios de transporte y administración de riesgos (partidas centralizadas)	0	97,417	182,345	0	0	0	279,762
		D220110	Acciones para la igualdad sustantiva en el Instituto Nacional Electoral	0	0	2,479,776	0	0	0	2,479,776
		D220210	Acciones para la igualdad y no discriminación en el ejercicio de los derechos político-electorales	0	0	948,659	1,647,203	0	0	2,595,862

x. Unidad Responsable que Ejerce, Programa Presupuestario, Proyecto y Capítulos de Gasto

UR	PP	Proyecto	Descripción	1000 Servicios Personales	2000 Materiales y Suministros	3000 Servicios Generales	4000 Transferencias, Asignaciones, Subsidios y Otras Ayudas	5000 Bienes Muebles, Inmuebles e Intangibles	6000 Inversión Pública	Total
	R011		Tecnologías de información y comunicaciones	0	0	111,159	0	0	0	111,159
		B09PC01	Servicios informáticos (partidas centralizadas)	0	0	31,999	0	0	0	31,999
		B09PC08	Bienes informáticos (partidas centralizadas)	0	0	79,160	0	0	0	79,160
123			Unidad Técnica de Vinculación con los Organismos Públicos Locales	48,448,856	388,270	13,100,981	0	0	0	61,938,107
	R008		Dirección, soporte jurídico electoral y apoyo logístico	48,448,856	388,270	12,838,714	0	0	0	61,475,840
		B00CV01	Recursos para Covid-19	0	23,737	0	0	0	0	23,737
		B00OF01	Actividades administrativas y sustantivas de Oficinas Centrales	39,475,959	109,400	345,375	0	0	0	39,930,734
		B16PC02	Servicios básicos, generales, materiales y suministros (partidas centralizadas)	0	93,300	3,508,223	0	0	0	3,601,523
		B16PC03	Servicios de transporte y administración de riesgos (partidas centralizadas)	0	138,883	646,056	0	0	0	784,939
		B16PC05	Servicios de vigilancia y protección civil (partidas centralizadas)	0	0	2,814,139	0	0	0	2,814,139
		E230210	Designación de las consejeras o consejeros electorales de los organismos públicos locales	0	0	4,409,954	0	0	0	4,409,954
		E230410	Mantenimiento del Sistema de Vinculación con los Organismos Públicos Locales Electorales	2,481,575	0	0	0	0	0	2,481,575
		L235910	Preparación, seguimiento y evaluación de los procesos electorales locales y vinculación con los organismos públicos locales	6,491,322	22,950	914,967	0	0	0	7,429,239
	R011		Tecnologías de información y comunicaciones	0	0	462,267	0	0	0	462,267
		B09PC01	Servicios informáticos (partidas centralizadas)	0	0	206,727	0	0	0	206,727
		B09PC08	Bienes informáticos (partidas centralizadas)	0	0	255,540	0	0	0	255,540
124			Unidad Técnica de lo Contencioso Electoral	97,541,920	299,347	7,533,304	0	0	0	105,374,571
	R008		Dirección, soporte jurídico electoral y apoyo logístico	97,541,920	299,347	6,815,999	0	0	0	104,657,266
		B00OF01	Actividades administrativas y sustantivas de Oficinas Centrales	97,541,920	11,494	306,582	0	0	0	97,859,996
		B16PC02	Servicios básicos, generales, materiales y suministros (partidas centralizadas)	0	93,300	3,797,954	0	0	0	3,891,254
		B16PC03	Servicios de transporte y administración de riesgos (partidas centralizadas)	0	194,553	887,375	0	0	0	1,091,928
		B16PC04	Arrendamiento, mantenimientos y conservación de inmuebles (partidas centralizadas)	0	0	1,814,088	0	0	0	1,814,088
	R011		Tecnologías de información y comunicaciones	0	0	717,305	0	0	0	717,305
		B09PC01	Servicios informáticos (partidas centralizadas)	0	0	111,985	0	0	0	111,985
		B09PC08	Bienes informáticos (partidas centralizadas)	0	0	605,320	0	0	0	605,320
200			Juntas Locales Ejecutivas	1,194,105,790	57,612,308	227,072,002	55,123,854	1,477,935	0	1,535,391,899
	M001		Gestión Administrativa	289,143,986	29,877,456	181,032,892	0	1,098,875	0	501,153,209
		B00CV01	Recursos para Covid-19	0	5,708,176	100,388	0	0	0	5,808,564
		B00OD01	Actividades administrativas y sustantivas de Órganos Delegacionales	287,615,283	23,932,616	24,289,074	0	1,098,875	0	336,935,848
		B00OD02	Presupuesto para servicios básicos de Órganos Delegacionales	0	236,664	110,730,102	0	0	0	110,966,766
		B16PC02	Servicios básicos, generales, materiales y suministros (partidas centralizadas)	0	0	19,461,936	0	0	0	19,461,936
		B16PC03	Servicios de transporte y administración de riesgos (partidas centralizadas)	0	0	26,396,788	0	0	0	26,396,788
		L164715	Arrendamiento de plantas de emergencia	0	0	18,592	0	0	0	18,592
		L16471F	Arrendamiento de plantas de emergencia	0	0	36,012	0	0	0	36,012
		L164915	Cumplimiento al artículo 67 fracción XVII del Estatuto del Servicio Profesional Electoral Nacional y del personal de la rama administrativa, en lo correspondiente al Proceso Electoral	467,549	0	0	0	0	0	467,549
		L16491F	Cumplimiento al artículo 67 fracción XVII del Estatuto del Servicio Profesional Electoral Nacional y del personal de la rama administrativa, en lo correspondiente al Proceso Electoral	1,061,154	0	0	0	0	0	1,061,154
	R002		Organización electoral nacional	81,664,539	4,650,779	2,122,190	54,157,535	15,000	0	142,610,043
		B00OD01	Actividades administrativas y sustantivas de Órganos Delegacionales	72,781,948	1,099,500	1,175,042	0	15,000	0	75,071,490
		F131911	Integración y funcionamiento de órganos temporales y permanentes	175,053	6,720	8,860	808,476	0	0	999,109

x. Unidad Responsable que Ejerce, Programa Presupuestario, Proyecto y Capítulos de Gasto

UR	PP	Proyecto	Descripción	1000 Servicios Personales	2000 Materiales y Suministros	3000 Servicios Generales	4000 Transferencias, Asignaciones, Subsidios y Otras Ayudas	5000 Bienes Muebles, Inmuebles e Intangibles	6000 Inversión Pública	Total
		F1319I2	Integración y funcionamiento de órganos temporales y permanentes	235.875	6.720	17.720	808.476	0	0	1.068.791
		F1319I3	Integración y funcionamiento de órganos temporales y permanentes	175.810	6.720	8.860	808.476	0	0	998.866
		F1319I4	Integración y funcionamiento de órganos temporales y permanentes	164.057	6.720	8.860	808.476	0	0	988.113
		F1319I5	Integración y funcionamiento de órganos temporales y permanentes	292.542	6.720	26.580	808.476	0	0	1.134.318
		F1319I6	Integración y funcionamiento de órganos temporales y permanentes	162.670	6.720	8.860	808.476	0	0	986.726
		F1319I7	Integración y funcionamiento de órganos temporales y permanentes	321.687	6.720	35.440	808.476	0	0	1.172.323
		F1319I8	Integración y funcionamiento de órganos temporales y permanentes	275.117	6.720	26.580	808.476	0	0	1.116.893
		F1319I9	Integración y funcionamiento de órganos temporales y permanentes	324.268	6.720	35.440	808.476	0	0	1.174.904
		F1319IA	Integración y funcionamiento de órganos temporales y permanentes	217.074	6.720	17.720	808.476	0	0	1.049.990
		F1319IB	Integración y funcionamiento de órganos temporales y permanentes	324.268	6.720	35.440	808.476	0	0	1.174.904
		F1319IC	Integración y funcionamiento de órganos temporales y permanentes	270.623	6.720	26.580	808.476	0	0	1.112.399
		F1319ID	Integración y funcionamiento de órganos temporales y permanentes	270.865	6.720	26.580	808.476	0	0	1.112.641
		F1319IE	Integración y funcionamiento de órganos temporales y permanentes	321.699	6.720	35.440	808.476	0	0	1.172.335
		F1319IF	Integración y funcionamiento de órganos temporales y permanentes	431.072	6.720	53.160	808.476	0	0	1.299.428
		F1319IG	Integración y funcionamiento de órganos temporales y permanentes	324.268	6.720	35.440	808.476	0	0	1.174.904
		F1319IH	Integración y funcionamiento de órganos temporales y permanentes	215.552	6.720	17.720	808.476	0	0	1.048.468
		F1319II	Integración y funcionamiento de órganos temporales y permanentes	164.057	6.720	8.860	808.476	0	0	988.113
		F1319IJ	Integración y funcionamiento de órganos temporales y permanentes	354.515	6.720	35.440	808.476	0	0	1.205.151
		F1319IK	Integración y funcionamiento de órganos temporales y permanentes	270.865	6.720	26.580	808.476	0	0	1.112.641
		F1319IL	Integración y funcionamiento de órganos temporales y permanentes	324.268	6.720	35.440	808.476	0	0	1.174.904
		F1319IM	Integración y funcionamiento de órganos temporales y permanentes	217.456	6.720	17.720	808.476	0	0	1.050.372
		F1319IN	Integración y funcionamiento de órganos temporales y permanentes	270.865	6.720	26.580	808.476	0	0	1.112.641
		F1319IP	Integración y funcionamiento de órganos temporales y permanentes	270.865	6.720	26.580	808.476	0	0	1.112.641
		F1319IQ	Integración y funcionamiento de órganos temporales y permanentes	235.668	6.720	17.720	808.476	0	0	1.068.584
		F1319IR	Integración y funcionamiento de órganos temporales y permanentes	216.507	6.720	17.720	808.476	0	0	1.049.423
		F1319IS	Integración y funcionamiento de órganos temporales y permanentes	270.865	6.720	26.580	808.476	0	0	1.112.641
		F1319IT	Integración y funcionamiento de órganos temporales y permanentes	164.057	6.720	8.860	808.476	0	0	988.113
		F1319IU	Integración y funcionamiento de órganos temporales y permanentes	325.584	6.720	35.440	808.476	0	0	1.176.220
		F1319IV	Integración y funcionamiento de órganos temporales y permanentes	217.456	6.720	17.720	808.476	0	0	1.050.372
		F1319IW	Integración y funcionamiento de órganos temporales y permanentes	218.029	6.720	17.720	808.476	0	0	1.050.945
		L1330I5	Integración y funcionamiento de órganos temporales	31.536	41.917	15.897	1.212.714	0	0	1.302.064
		L1330IF	Integración y funcionamiento de órganos temporales	31.536	53.460	60.054	1.212.714	0	0	1.357.764
		L1331I5	Integración y funcionamiento de Órganos Permanentes	159.409	0	13.290	0	0	0	172.699
		L1331IF	Integración y funcionamiento de Órganos Permanentes	147.214	0	13.290	0	0	0	160.504
		L1332I5	Asistencia electoral	0	0	0	4.248.825	0	0	4.248.825
		L1332IF	Asistencia electoral	0	0	0	21.588.050	0	0	21.588.050
		L1333I5	Ubicación e instalación de casillas	0	534.957	32.800	0	0	0	567.757
		L1333IF	Ubicación e instalación de casillas	0	2.685.935	49.857	0	0	0	2.735.792
		L1341I5	Sistema de Información sobre el Desarrollo de la Jornada Electoral (SUE)	0	7.372	0	0	0	0	7.372
		L1341IF	Sistema de Información sobre el Desarrollo de la Jornada Electoral (SUE)	0	7.372	0	0	0	0	7.372
		L1346I5	Voto de las personas en prisión preventiva en materia de Organización Electoral	0	1.684	0	6.000	0	0	7.684
		L1346IF	Voto de las personas en prisión preventiva en materia de Organización Electoral	0	1.684	0	14.000	0	0	15.684
		L1349I5	Voto Anticipado en Territorio Nacional	0	929	0	2.000	0	0	2.929
		L1349IF	Voto Anticipado en Territorio Nacional	0	929	0	2.000	0	0	2.929

Versión CONSEJO
 x. Unidad Responsable que Ejerce, Programa Presupuestario, Proyecto y Capítulos de Gasto

UR	PP	Proyecto	Descripción	1000 Servicios Personales	2000 Materiales y Suministros	3000 Servicios Generales	4000 Transferencias, Asignaciones, Subsidios y Otras Ayudas	5000 Bienes Muebles, Inmuebles e Intangibles	6000 Inversión Pública	Total
		L164915	Cumplimiento al artículo 67 fracción XVII del Estatuto del Servicio Profesional Electoral Nacional y del personal de la rama administrativa, en lo correspondiente al Proceso Electoral	121,292	0	0	0	0	0	121,292
		L16491F	Cumplimiento al artículo 67 fracción XVII del Estatuto del Servicio Profesional Electoral Nacional y del personal de la rama administrativa, en lo correspondiente al Proceso Electoral	150,591	0	0	0	0	0	150,591
	R003		Capacitación y educación para el ejercicio democrático de la ciudadanía	81,376,205	3,085,234	4,099,598	966,319	0	0	89,527,356
		B00OD01	Actividades administrativas y sustantivas de Órganos Delegacionales	73,386,039	1,176,088	1,155,088	12,528	0	0	75,729,741
		D150311	Implementación de la Estrategia Nacional de Cultura Cívica	0	11,814	29,924	52,286	0	0	94,024
		D150312	Implementación de la Estrategia Nacional de Cultura Cívica	0	11,814	32,655	52,344	0	0	96,813
		D150313	Implementación de la Estrategia Nacional de Cultura Cívica	0	11,632	17,445	29,059	0	0	58,136
		D150314	Implementación de la Estrategia Nacional de Cultura Cívica	0	12,086	13,598	21,155	0	0	46,839
		D150315	Implementación de la Estrategia Nacional de Cultura Cívica	0	11,768	18,047	28,422	0	0	58,237
		D150316	Implementación de la Estrategia Nacional de Cultura Cívica	0	11,814	17,374	27,006	0	0	56,194
		D150317	Implementación de la Estrategia Nacional de Cultura Cívica	0	11,950	20,024	33,099	0	0	65,073
		D150318	Implementación de la Estrategia Nacional de Cultura Cívica	0	11,814	23,090	40,849	0	0	75,753
		D150319	Implementación de la Estrategia Nacional de Cultura Cívica	0	11,949	0	10,550	0	0	22,499
		D15031A	Implementación de la Estrategia Nacional de Cultura Cívica	0	11,814	41,375	72,962	0	0	126,151
		D15031B	Implementación de la Estrategia Nacional de Cultura Cívica	0	12,086	20,258	31,740	0	0	64,084
		D15031C	Implementación de la Estrategia Nacional de Cultura Cívica	0	12,086	18,354	29,505	0	0	59,945
		D15031D	Implementación de la Estrategia Nacional de Cultura Cívica	0	11,813	1,129	1,979	0	0	14,921
		D15031E	Implementación de la Estrategia Nacional de Cultura Cívica	0	11,949	12,498	18,746	0	0	43,193
		D15031F	Implementación de la Estrategia Nacional de Cultura Cívica	0	11,813	565	989	0	0	13,367
		D15031G	Implementación de la Estrategia Nacional de Cultura Cívica	0	11,813	5,096	8,925	0	0	25,834
		D15031H	Implementación de la Estrategia Nacional de Cultura Cívica	0	11,813	1,536	2,688	0	0	16,037
		D15031I	Implementación de la Estrategia Nacional de Cultura Cívica	0	11,813	18,473	29,155	0	0	59,441
		D15031J	Implementación de la Estrategia Nacional de Cultura Cívica	0	11,949	11,101	16,651	0	0	39,701
		D15031K	Implementación de la Estrategia Nacional de Cultura Cívica	0	11,813	20,392	32,242	0	0	64,447
		D15031L	Implementación de la Estrategia Nacional de Cultura Cívica	0	11,949	1,089	1,633	0	0	14,671
		D15031M	Implementación de la Estrategia Nacional de Cultura Cívica	0	11,813	4,903	8,952	0	0	25,668
		D15031N	Implementación de la Estrategia Nacional de Cultura Cívica	0	12,085	30,008	52,891	0	0	94,984
		D15031O	Implementación de la Estrategia Nacional de Cultura Cívica	0	11,813	19,876	35,191	0	0	66,880
		D15031P	Implementación de la Estrategia Nacional de Cultura Cívica	0	11,813	32,451	52,422	0	0	96,686
		D15031Q	Implementación de la Estrategia Nacional de Cultura Cívica	0	11,813	20,165	30,248	0	0	62,226
		D15031R	Implementación de la Estrategia Nacional de Cultura Cívica	0	11,813	21,153	35,517	0	0	68,483
		D15031S	Implementación de la Estrategia Nacional de Cultura Cívica	0	12,085	30,639	50,033	0	0	92,757
		D15031T	Implementación de la Estrategia Nacional de Cultura Cívica	0	11,813	469	766	0	0	13,048
		D15031U	Implementación de la Estrategia Nacional de Cultura Cívica	0	11,949	12,471	19,734	0	0	44,154
		D15031V	Implementación de la Estrategia Nacional de Cultura Cívica	0	11,813	33,129	49,694	0	0	94,636
		D15031W	Implementación de la Estrategia Nacional de Cultura Cívica	0	12,085	36,630	65,558	0	0	114,273
		D150411	Formación y participación ciudadana de niñas, niños y adolescentes	0	14,191	7,396	0	0	0	21,587
		D150412	Formación y participación ciudadana de niñas, niños y adolescentes	0	14,191	7,396	0	0	0	21,587
		D150413	Formación y participación ciudadana de niñas, niños y adolescentes	0	14,191	7,396	0	0	0	21,587
		D150414	Formación y participación ciudadana de niñas, niños y adolescentes	0	14,191	7,396	0	0	0	21,587
		D150415	Formación y participación ciudadana de niñas, niños y adolescentes	0	14,191	7,396	0	0	0	21,587
		D150416	Formación y participación ciudadana de niñas, niños y adolescentes	0	14,191	7,396	0	0	0	21,587

x. Unidad Responsable que Ejerce, Programa Presupuestario, Proyecto y Capítulos de Gasto

UR	PP	Proyecto	Descripción	1000 Servicios Personales	2000 Materiales y Suministros	3000 Servicios Generales	4000 Transferencias, Asignaciones, Subsidios y Otras Ayudas	5000 Bienes Muebles, Inmuebles e Intangibles	6000 Inversión Pública	Total
		D150417	Formación y participación ciudadana de niñas, niños y adolescentes	0	14,191	7,396	0	0	0	21,587
		D150418	Formación y participación ciudadana de niñas, niños y adolescentes	0	14,191	7,396	0	0	0	21,587
		D150419	Formación y participación ciudadana de niñas, niños y adolescentes	0	14,192	7,396	0	0	0	21,588
		D15041A	Formación y participación ciudadana de niñas, niños y adolescentes	0	14,191	7,396	0	0	0	21,587
		D15041B	Formación y participación ciudadana de niñas, niños y adolescentes	0	14,191	7,396	0	0	0	21,587
		D15041C	Formación y participación ciudadana de niñas, niños y adolescentes	0	14,190	7,396	0	0	0	21,586
		D15041D	Formación y participación ciudadana de niñas, niños y adolescentes	0	14,191	7,396	0	0	0	21,587
		D15041E	Formación y participación ciudadana de niñas, niños y adolescentes	0	14,191	7,396	0	0	0	21,587
		D15041F	Formación y participación ciudadana de niñas, niños y adolescentes	0	14,192	7,396	0	0	0	21,588
		D15041G	Formación y participación ciudadana de niñas, niños y adolescentes	0	14,191	7,396	0	0	0	21,587
		D15041H	Formación y participación ciudadana de niñas, niños y adolescentes	0	14,191	7,396	0	0	0	21,587
		D15041I	Formación y participación ciudadana de niñas, niños y adolescentes	0	14,191	7,396	0	0	0	21,587
		D15041J	Formación y participación ciudadana de niñas, niños y adolescentes	0	14,191	7,396	0	0	0	21,587
		D15041K	Formación y participación ciudadana de niñas, niños y adolescentes	0	14,191	7,396	0	0	0	21,587
		D15041L	Formación y participación ciudadana de niñas, niños y adolescentes	0	14,191	7,396	0	0	0	21,587
		D15041M	Formación y participación ciudadana de niñas, niños y adolescentes	0	14,191	7,396	0	0	0	21,587
		D15041N	Formación y participación ciudadana de niñas, niños y adolescentes	0	14,191	7,396	0	0	0	21,587
		D15041O	Formación y participación ciudadana de niñas, niños y adolescentes	0	14,191	7,396	0	0	0	21,587
		D15041P	Formación y participación ciudadana de niñas, niños y adolescentes	0	14,191	7,396	0	0	0	21,587
		D15041Q	Formación y participación ciudadana de niñas, niños y adolescentes	0	14,191	7,396	0	0	0	21,587
		D15041R	Formación y participación ciudadana de niñas, niños y adolescentes	0	14,191	7,396	0	0	0	21,587
		D15041S	Formación y participación ciudadana de niñas, niños y adolescentes	0	14,191	7,396	0	0	0	21,587
		D15041T	Formación y participación ciudadana de niñas, niños y adolescentes	0	14,191	7,396	0	0	0	21,587
		D15041U	Formación y participación ciudadana de niñas, niños y adolescentes	0	14,190	7,396	0	0	0	21,586
		D15041V	Formación y participación ciudadana de niñas, niños y adolescentes	0	14,190	7,396	0	0	0	21,586
		D15041W	Formación y participación ciudadana de niñas, niños y adolescentes	0	14,190	7,396	0	0	0	21,586
		D150511	Impulso de la participación para la igualdad entre mujeres y hombres	0	4,091	0	0	0	0	4,091
		D150512	Impulso de la participación para la igualdad entre mujeres y hombres	0	4,431	0	0	0	0	4,431
		D150513	Impulso de la participación para la igualdad entre mujeres y hombres	0	4,091	0	0	0	0	4,091
		D150514	Impulso de la participación para la igualdad entre mujeres y hombres	0	4,091	0	0	0	0	4,091
		D150515	Impulso de la participación para la igualdad entre mujeres y hombres	0	4,431	0	0	0	0	4,431
		D150516	Impulso de la participación para la igualdad entre mujeres y hombres	0	4,091	0	0	0	0	4,091
		D150517	Impulso de la participación para la igualdad entre mujeres y hombres	0	5,113	0	0	0	0	5,113
		D150518	Impulso de la participación para la igualdad entre mujeres y hombres	0	4,431	0	0	0	0	4,431
		D150519	Impulso de la participación para la igualdad entre mujeres y hombres	0	5,339	0	0	0	0	5,339
		D15051A	Impulso de la participación para la igualdad entre mujeres y hombres	0	4,091	0	0	0	0	4,091
		D15051B	Impulso de la participación para la igualdad entre mujeres y hombres	0	5,113	0	0	0	0	5,113
		D15051C	Impulso de la participación para la igualdad entre mujeres y hombres	0	4,431	0	0	0	0	4,431
		D15051D	Impulso de la participación para la igualdad entre mujeres y hombres	0	4,431	0	0	0	0	4,431
		D15051E	Impulso de la participación para la igualdad entre mujeres y hombres	0	5,339	0	0	0	0	5,339
		D15051F	Impulso de la participación para la igualdad entre mujeres y hombres	0	5,339	0	0	0	0	5,339
		D15051G	Impulso de la participación para la igualdad entre mujeres y hombres	0	5,113	0	0	0	0	5,113
		D15051H	Impulso de la participación para la igualdad entre mujeres y hombres	0	4,091	0	0	0	0	4,091
		D15051I	Impulso de la participación para la igualdad entre mujeres y hombres	0	4,091	0	0	0	0	4,091
		D15051J	Impulso de la participación para la igualdad entre mujeres y hombres	0	5,113	0	0	0	0	5,113
		D15051K	Impulso de la participación para la igualdad entre mujeres y hombres	0	5,113	0	0	0	0	5,113

x. Unidad Responsable que Ejerce, Programa Presupuestario, Proyecto y Capítulos de Gasto

UR	PP	Proyecto	Descripción	1000 Servicios Personales	2000 Materiales y Suministros	3000 Servicios Generales	4000 Transferencias, Asignaciones, Subsidios y Otras Ayudas	5000 Bienes Muebles, Inmuebles e Intangibles	6000 Inversión Pública	Total
		D'15051L	Impulso de la participación para la igualdad entre mujeres y hombres	0	5,113	0	0	0	0	5,113
		D'15051M	Impulso de la participación para la igualdad entre mujeres y hombres	0	4,091	0	0	0	0	4,091
		D'15051N	Impulso de la participación para la igualdad entre mujeres y hombres	0	4,091	0	0	0	0	4,091
		D'15051O	Impulso de la participación para la igualdad entre mujeres y hombres	0	4,431	0	0	0	0	4,431
		D'15051P	Impulso de la participación para la igualdad entre mujeres y hombres	0	4,431	0	0	0	0	4,431
		D'15051Q	Impulso de la participación para la igualdad entre mujeres y hombres	0	4,431	0	0	0	0	4,431
		D'15051R	Impulso de la participación para la igualdad entre mujeres y hombres	0	4,431	0	0	0	0	4,431
		D'15051S	Impulso de la participación para la igualdad entre mujeres y hombres	0	4,431	0	0	0	0	4,431
		D'15051T	Impulso de la participación para la igualdad entre mujeres y hombres	0	4,091	0	0	0	0	4,091
		D'15051U	Impulso de la participación para la igualdad entre mujeres y hombres	0	5,339	0	0	0	0	5,339
		D'15051V	Impulso de la participación para la igualdad entre mujeres y hombres	0	4,092	0	0	0	0	4,092
		D'15051W	Impulso de la participación para la igualdad entre mujeres y hombres	0	4,092	0	0	0	0	4,092
		F'156011	Preparación de la Capacitación Electoral, Educación Electoral y Difusión institucional para la promoción de la participación ciudadana en procesos electorales concurrentes	32,735	12,947	26,035	0	0	0	71,717
		F'156012	Preparación de la Capacitación Electoral, Educación Electoral y Difusión institucional para la promoción de la participación ciudadana en procesos electorales concurrentes	66,110	25,493	56,503	0	0	0	148,106
		F'156013	Preparación de la Capacitación Electoral, Educación Electoral y Difusión institucional para la promoción de la participación ciudadana en procesos electorales concurrentes	32,896	15,696	28,825	0	0	0	77,417
		F'156014	Preparación de la Capacitación Electoral, Educación Electoral y Difusión institucional para la promoción de la participación ciudadana en procesos electorales concurrentes	28,350	15,242	41,741	0	0	0	85,333
		F'156015	Preparación de la Capacitación Electoral, Educación Electoral y Difusión institucional para la promoción de la participación ciudadana en procesos electorales concurrentes	32,735	21,741	56,355	0	0	0	110,831
		F'156016	Preparación de la Capacitación Electoral, Educación Electoral y Difusión institucional para la promoción de la participación ciudadana en procesos electorales concurrentes	28,075	15,242	30,144	0	0	0	73,461
		F'156017	Preparación de la Capacitación Electoral, Educación Electoral y Difusión institucional para la promoción de la participación ciudadana en procesos electorales concurrentes	56,216	33,833	36,972	0	0	0	127,021
		F'156018	Preparación de la Capacitación Electoral, Educación Electoral y Difusión institucional para la promoción de la participación ciudadana en procesos electorales concurrentes	67,238	19,653	46,235	0	0	0	133,126
		F'156019	Preparación de la Capacitación Electoral, Educación Electoral y Difusión institucional para la promoción de la participación ciudadana en procesos electorales concurrentes	85,048	12,859	28,984	0	0	0	126,891
		F'15601A	Preparación de la Capacitación Electoral, Educación Electoral y Difusión institucional para la promoción de la participación ciudadana en procesos electorales concurrentes	28,296	15,242	39,238	0	0	0	82,776
		F'15601B	Preparación de la Capacitación Electoral, Educación Electoral y Difusión institucional para la promoción de la participación ciudadana en procesos electorales concurrentes	56,698	29,198	43,124	0	0	0	129,020
		F'15601C	Preparación de la Capacitación Electoral, Educación Electoral y Difusión institucional para la promoción de la participación ciudadana en procesos electorales concurrentes	56,644	32,947	54,980	0	0	0	144,571
		F'15601D	Preparación de la Capacitación Electoral, Educación Electoral y Difusión institucional para la promoción de la participación ciudadana en procesos electorales concurrentes	28,350	23,581	13,976	0	0	0	65,907
		F'15601E	Preparación de la Capacitación Electoral, Educación Electoral y Difusión institucional para la promoción de la participación ciudadana en procesos electorales concurrentes	84,328	15,404	51,482	0	0	0	151,214
		F'15601F	Preparación de la Capacitación Electoral, Educación Electoral y Difusión institucional para la promoción de la participación ciudadana en procesos electorales concurrentes	1,254,231	30,724	73,929	0	0	0	1,358,884
		F'15601G	Preparación de la Capacitación Electoral, Educación Electoral y Difusión institucional para la promoción de la participación ciudadana en procesos electorales concurrentes	56,698	12,199	29,355	0	0	0	98,252
		F'15601H	Preparación de la Capacitación Electoral, Educación Electoral y Difusión institucional para la promoción de la participación ciudadana en procesos electorales concurrentes	28,075	12,014	11,679	0	0	0	51,768

x. Unidad Responsable que Ejerce, Programa Presupuestario, Proyecto y Capítulos de Gasto

UR	PP	Proyecto	Descripción	1000 Servicios Personales	2000 Materiales y Suministros	3000 Servicios Generales	4000 Transferencias, Asignaciones, Subsidios y Otras Ayudas	5000 Bienes Muebles, Inmuebles e Intangibles	6000 Inversión Pública	Total
		F15601I	Preparación de la Capacitación Electoral, Educación Electoral y Difusión institucional para la promoción de la participación ciudadana en procesos electorales concurrentes	28,350	13,810	31,491	0	0	0	73,651
		F15601J	Preparación de la Capacitación Electoral, Educación Electoral y Difusión institucional para la promoción de la participación ciudadana en procesos electorales concurrentes	66,110	19,880	32,924	0	0	0	118,914
		F15601K	Preparación de la Capacitación Electoral, Educación Electoral y Difusión institucional para la promoción de la participación ciudadana en procesos electorales concurrentes	56,698	28,833	41,406	0	0	0	126,937
		F15601L	Preparación de la Capacitación Electoral, Educación Electoral y Difusión institucional para la promoción de la participación ciudadana en procesos electorales concurrentes	56,698	24,651	31,662	0	0	0	113,011
		F15601M	Preparación de la Capacitación Electoral, Educación Electoral y Difusión institucional para la promoción de la participación ciudadana en procesos electorales concurrentes	28,350	17,355	12,620	0	0	0	58,325
		F15601N	Preparación de la Capacitación Electoral, Educación Electoral y Difusión institucional para la promoción de la participación ciudadana en procesos electorales concurrentes	33,056	18,582	40,164	0	0	0	91,802
		F15601O	Preparación de la Capacitación Electoral, Educación Electoral y Difusión institucional para la promoción de la participación ciudadana en procesos electorales concurrentes	28,350	18,218	27,911	0	0	0	74,479
		F15601P	Preparación de la Capacitación Electoral, Educación Electoral y Difusión institucional para la promoción de la participación ciudadana en procesos electorales concurrentes	28,350	20,218	42,124	0	0	0	90,692
		F15601Q	Preparación de la Capacitación Electoral, Educación Electoral y Difusión institucional para la promoción de la participación ciudadana en procesos electorales concurrentes	33,024	19,423	36,076	0	0	0	88,523
		F15601R	Preparación de la Capacitación Electoral, Educación Electoral y Difusión institucional para la promoción de la participación ciudadana en procesos electorales concurrentes	28,213	21,899	26,989	0	0	0	77,101
		F15601S	Preparación de la Capacitación Electoral, Educación Electoral y Difusión institucional para la promoción de la participación ciudadana en procesos electorales concurrentes	56,698	13,381	72,138	0	0	0	142,217
		F15601T	Preparación de la Capacitación Electoral, Educación Electoral y Difusión institucional para la promoción de la participación ciudadana en procesos electorales concurrentes	28,350	29,740	11,253	0	0	0	69,343
		F15601U	Preparación de la Capacitación Electoral, Educación Electoral y Difusión institucional para la promoción de la participación ciudadana en procesos electorales concurrentes	85,423	19,541	79,399	0	0	0	184,363
		F15601V	Preparación de la Capacitación Electoral, Educación Electoral y Difusión institucional para la promoción de la participación ciudadana en procesos electorales concurrentes	28,350	16,083	47,790	0	0	0	92,223
		F15601W	Preparación de la Capacitación Electoral, Educación Electoral y Difusión institucional para la promoción de la participación ciudadana en procesos electorales concurrentes	28,434	18,741	38,814	0	0	0	85,989
		L15611S	Capacitación Electoral, Educación Electoral y Difusión institucional para la promoción de la participación ciudadana en procesos electorales locales	336,508	74,726	244,476	5,400	0	0	661,110
		L15611F	Capacitación Electoral, Educación Electoral y Difusión institucional para la promoción de la participación ciudadana en procesos electorales locales	4,722,406	162,284	623,118	5,400	0	0	5,513,208
		L15761S	Voto de bs. mexicanos en el extranjero	0	13,707	15,637	0	0	0	29,344
		L15761F	Voto de bs. mexicanos en el extranjero	0	34,266	16,372	0	0	0	50,638
		L16491S	Cumplimiento al artículo 67 fracción XVII del Estatuto del Servicio Profesional Electoral Nacional y del personal de la rama administrativa, en lo correspondiente al Proceso Electoral	121,227	0	0	0	0	0	121,227
		L16491F	Cumplimiento al artículo 67 fracción XVII del Estatuto del Servicio Profesional Electoral Nacional y del personal de la rama administrativa, en lo correspondiente al Proceso Electoral	172,848	0	0	0	0	0	172,848
R005			Actualización del padrón electoral y expedición de la credencial para votar	354,941,687	16,701,814	5,068,331	0	132,000	0	376,843,832
		B00CA01	Actualización y digitalización de la cartografía	0	840,551	231,596	0	0	0	1,072,147
		B00CV01	Recursos para Covid-19	0	269,927	0	0	0	0	269,927
		B00MO02	Operación de módulos	0	12,670,317	2,224,733	0	132,000	0	15,027,050

x. Unidad Responsable que Ejerce, Programa Presupuestario, Proyecto y Capítulos de Gasto

UR	PP	Proyecto	Descripción	1000 Servicios Personales	2000 Materiales y Suministros	3000 Servicios Generales	4000 Transferencias, Asignaciones, Subsidios y Otras Ayudas	5000 Bienes Muebles, Inmuebles e Intangibles	6000 Inversión Pública	Total
		B00OD01	Actividades administrativas y sustantivas de Órganos Delegacionales	336,808,551	1,787,530	1,238,571	0	0	0	339,834,652
		B00PE01	Actualización al padrón electoral juntas locales y distritales	0	270,287	264,045	0	0	0	534,332
		B00PE02	Depuración del padrón electoral	0	863,202	37,617	0	0	0	900,819
		B11MO02	Operación de módulos	16,333,777	0	0	0	0	0	16,333,777
		B16PC03	Servicios de transporte y administración de riesgos (partidas centralizadas)	0	0	1,071,769	0	0	0	1,071,769
		L164915	Cumplimiento al artículo 67 fracción XVII del Estatuto del Servicio Profesional Electoral Nacional y del personal de la rama administrativa, en lo correspondiente al Proceso Electoral	598,442	0	0	0	0	0	598,442
		L16491F	Cumplimiento al artículo 67 fracción XVII del Estatuto del Servicio Profesional Electoral Nacional y del personal de la rama administrativa, en lo correspondiente al Proceso Electoral	1,200,917	0	0	0	0	0	1,200,917
	R008		Dirección, soporte jurídico electoral y apoyo logístico	267,145,206	1,821,573	2,193,916	0	232,060	0	271,392,755
		B00OD01	Actividades administrativas y sustantivas de Órganos Delegacionales	266,017,262	1,821,573	2,193,916	0	232,060	0	270,264,811
		L164915	Cumplimiento al artículo 67 fracción XVII del Estatuto del Servicio Profesional Electoral Nacional y del personal de la rama administrativa, en lo correspondiente al Proceso Electoral	479,697	0	0	0	0	0	479,697
		L16491F	Cumplimiento al artículo 67 fracción XVII del Estatuto del Servicio Profesional Electoral Nacional y del personal de la rama administrativa, en lo correspondiente al Proceso Electoral	648,247	0	0	0	0	0	648,247
	R009		Organismo de prerrogativas a partidos políticos, fiscalización de sus recursos y administración de los tiempos del estado en radio y televisión	119,834,167	1,475,452	1,196,542	0	0	0	122,506,161
		B00OD01	Actividades administrativas y sustantivas de Órganos Delegacionales	113,942,435	131,452	151,870	0	0	0	114,225,757
		B20FI01	Actividades de fiscalización Órganos Delegacionales	0	1,344,000	1,044,672	0	0	0	2,388,672
		F122711	Reforzamiento institucional para el monitoreo de los tiempos electorales en radio y televisión en los centros de verificación y monitoreo en la modalidad itinerante	20,487	0	0	0	0	0	20,487
		F122714	Reforzamiento institucional para el monitoreo de los tiempos electorales en radio y televisión en los centros de verificación y monitoreo en la modalidad itinerante	20,687	0	0	0	0	0	20,687
		F12271E	Reforzamiento institucional para el monitoreo de los tiempos electorales en radio y televisión en los centros de verificación y monitoreo en la modalidad itinerante	20,512	0	0	0	0	0	20,512
		F12271I	Reforzamiento institucional para el monitoreo de los tiempos electorales en radio y televisión en los centros de verificación y monitoreo en la modalidad itinerante	20,687	0	0	0	0	0	20,687
		F12271J	Reforzamiento institucional para el monitoreo de los tiempos electorales en radio y televisión en los centros de verificación y monitoreo en la modalidad itinerante	20,687	0	0	0	0	0	20,687
		F12271N	Reforzamiento institucional para el monitoreo de los tiempos electorales en radio y televisión en los centros de verificación y monitoreo en la modalidad itinerante	20,687	0	0	0	0	0	20,687
		F12271O	Reforzamiento institucional para el monitoreo de los tiempos electorales en radio y televisión en los centros de verificación y monitoreo en la modalidad itinerante	20,687	0	0	0	0	0	20,687
		F12271R	Reforzamiento institucional para el monitoreo de los tiempos electorales en radio y televisión en los centros de verificación y monitoreo en la modalidad itinerante	41,176	0	0	0	0	0	41,176
		F205311	Proceso Electoral Federal y Local	91,134	0	0	0	0	0	91,134
		F205312	Proceso Electoral Federal y Local	92,028	0	0	0	0	0	92,028
		F205313	Proceso Electoral Federal y Local	91,582	0	0	0	0	0	91,582
		F205314	Proceso Electoral Federal y Local	92,028	0	0	0	0	0	92,028
		F205315	Proceso Electoral Federal y Local	735,252	0	0	0	0	0	735,252
		F205316	Proceso Electoral Federal y Local	91,134	0	0	0	0	0	91,134
		F205317	Proceso Electoral Federal y Local	136,864	0	0	0	0	0	136,864

x. Unidad Responsable que Ejerce, Programa Presupuestario, Proyecto y Capítulos de Gasto

UR	PP	Proyecto	Descripción	1000 Servicios Personales	2000 Materiales y Suministros	3000 Servicios Generales	4000 Transferencias, Asignaciones, Subsidios y Otras Ayudas	5000 Bienes Muebles, Inmuebles e Intangibles	6000 Inversión Pública	Total
		F205318	Proceso Electoral Federal y Local	93,602	0	0	0	0	0	93,602
		F205319	Proceso Electoral Federal y Local	184,056	0	0	0	0	0	184,056
		F20531A	Proceso Electoral Federal y Local	91,850	0	0	0	0	0	91,850
		F20531B	Proceso Electoral Federal y Local	138,043	0	0	0	0	0	138,043
		F20531C	Proceso Electoral Federal y Local	91,938	0	0	0	0	0	91,938
		F20531D	Proceso Electoral Federal y Local	92,028	0	0	0	0	0	92,028
		F20531E	Proceso Electoral Federal y Local	182,492	0	0	0	0	0	182,492
		F20531F	Proceso Electoral Federal y Local	1,203,932	0	0	0	0	0	1,203,932
		F20531G	Proceso Electoral Federal y Local	138,043	0	0	0	0	0	138,043
		F20531H	Proceso Electoral Federal y Local	91,134	0	0	0	0	0	91,134
		F20531I	Proceso Electoral Federal y Local	92,028	0	0	0	0	0	92,028
		F20531J	Proceso Electoral Federal y Local	138,043	0	0	0	0	0	138,043
		F20531K	Proceso Electoral Federal y Local	92,028	0	0	0	0	0	92,028
		F20531L	Proceso Electoral Federal y Local	184,056	0	0	0	0	0	184,056
		F20531M	Proceso Electoral Federal y Local	92,028	0	0	0	0	0	92,028
		F20531N	Proceso Electoral Federal y Local	145,132	0	0	0	0	0	145,132
		F20531O	Proceso Electoral Federal y Local	92,028	0	0	0	0	0	92,028
		F20531P	Proceso Electoral Federal y Local	92,028	0	0	0	0	0	92,028
		F20531Q	Proceso Electoral Federal y Local	91,938	0	0	0	0	0	91,938
		F20531R	Proceso Electoral Federal y Local	91,582	0	0	0	0	0	91,582
		F20531S	Proceso Electoral Federal y Local	92,028	0	0	0	0	0	92,028
		F20531T	Proceso Electoral Federal y Local	92,028	0	0	0	0	0	92,028
		F20531U	Proceso Electoral Federal y Local	184,860	0	0	0	0	0	184,860
		F20531V	Proceso Electoral Federal y Local	92,028	0	0	0	0	0	92,028
		F20531W	Proceso Electoral Federal y Local	92,298	0	0	0	0	0	92,298
		L164915	Cumplimiento al artículo 67 fracción XVII del Estatuto del Servicio Profesional Electoral Nacional y del personal de la rama administrativa, en lo correspondiente al Proceso Electoral	201,438	0	0	0	0	0	201,438
		L16491F	Cumplimiento al artículo 67 fracción XVII del Estatuto del Servicio Profesional Electoral Nacional y del personal de la rama administrativa, en lo correspondiente al Proceso Electoral	203,411	0	0	0	0	0	203,411
	R011		Tecnologías de información y comunicaciones	0	0	31,358,533	0	0	0	31,358,533
		B09PC01	Servicios informáticos (partidas centralizadas)	0	0	14,121,603	0	0	0	14,121,603
		B09PC08	Bienes informáticos (partidas centralizadas)	0	0	17,236,930	0	0	0	17,236,930
300	M001		Junta Distritales Ejecutivas	4,569,074,513	195,799,806	1,350,102,719	135,533,398	1,645,906	0	6,252,156,342
			Gestión Administrativa	573,759,101	69,339,872	684,148,590	0	1,018,437	0	1,328,266,000
			Recursos para Covid-19	0	15,645,836	5,980	0	0	0	15,652,816
		B00CV01	Actividades administrativas y sustantivas de Órganos Delegacionales	545,307,784	53,693,036	34,683,885	0	1,018,437	0	634,703,142
		B00OD01	Presupuesto para servicios básicos de Órganos Delegacionales	0	0	463,437,817	0	0	0	463,437,817
		B00OD02	Servicios básicos, generales, materiales y suministros (partidas centralizadas)	0	0	68,780,796	0	0	0	68,780,796
		B16PC03	Servicios de transporte y administración de riesgos (partidas centralizadas)	0	0	115,406,345	0	0	0	115,406,345
		F165011	Apoyo administrativo para los enlaces administrativos en las juntas distritales ejecutivas	185,913	0	0	0	0	0	185,913
		F165012	Apoyo administrativo para los enlaces administrativos en las juntas distritales ejecutivas	500,624	0	0	0	0	0	500,624
		F165013	Apoyo administrativo para los enlaces administrativos en las juntas distritales ejecutivas	124,546	0	0	0	0	0	124,546
		F165014	Apoyo administrativo para los enlaces administrativos en las juntas distritales ejecutivas	125,156	0	0	0	0	0	125,156
		F165015	Apoyo administrativo para los enlaces administrativos en las juntas distritales ejecutivas	433,797	0	0	0	0	0	433,797

x. Unidad Responsable que Ejerce, Programa Presupuestario, Proyecto y Capítulos de Gasto

UR	PP	Proyecto	Descripción	1000 Servicios Personales	2000 Materiales y Suministros	3000 Servicios Generales	4000 Transferencias, Asignaciones, Subsidios y Otras Ayudas	5000 Bienes Muebles, Inmuebles e Intangibles	6000 Inversión Pública	Total
		F165016	Apoyo administrativo para los enlaces administrativos en las juntas distritales ejecutivas	123,942	0	0	0	0	0	123,942
		F165017	Apoyo administrativo para los enlaces administrativos en las juntas distritales ejecutivas	806,572	0	0	0	0	0	806,572
		F165018	Apoyo administrativo para los enlaces administrativos en las juntas distritales ejecutivas	572,823	0	0	0	0	0	572,823
		F165019	Apoyo administrativo para los enlaces administrativos en las juntas distritales ejecutivas	1,501,872	0	0	0	0	0	1,501,872
		F16501A	Apoyo administrativo para los enlaces administrativos en las juntas distritales ejecutivas	249,824	0	0	0	0	0	249,824
		F16501B	Apoyo administrativo para los enlaces administrativos en las juntas distritales ejecutivas	938,670	0	0	0	0	0	938,670
		F16501C	Apoyo administrativo para los enlaces administrativos en las juntas distritales ejecutivas	562,635	0	0	0	0	0	562,635
		F16501D	Apoyo administrativo para los enlaces administrativos en las juntas distritales ejecutivas	438,046	0	0	0	0	0	438,046
		F16501E	Apoyo administrativo para los enlaces administrativos en las juntas distritales ejecutivas	1,240,900	0	0	0	0	0	1,240,900
		F16501F	Apoyo administrativo para los enlaces administrativos en las juntas distritales ejecutivas	2,565,698	0	0	0	0	0	2,565,698
		F16501G	Apoyo administrativo para los enlaces administrativos en las juntas distritales ejecutivas	750,936	0	0	0	0	0	750,936
		F16501H	Apoyo administrativo para los enlaces administrativos en las juntas distritales ejecutivas	309,855	0	0	0	0	0	309,855
		F16501I	Apoyo administrativo para los enlaces administrativos en las juntas distritales ejecutivas	187,734	0	0	0	0	0	187,734
		F16501J	Apoyo administrativo para los enlaces administrativos en las juntas distritales ejecutivas	750,936	0	0	0	0	0	750,936
		F16501K	Apoyo administrativo para los enlaces administrativos en las juntas distritales ejecutivas	625,780	0	0	0	0	0	625,780
		F16501L	Apoyo administrativo para los enlaces administrativos en las juntas distritales ejecutivas	938,670	0	0	0	0	0	938,670
		F16501M	Apoyo administrativo para los enlaces administrativos en las juntas distritales ejecutivas	312,890	0	0	0	0	0	312,890
		F16501N	Apoyo administrativo para los enlaces administrativos en las juntas distritales ejecutivas	250,312	0	0	0	0	0	250,312
		F16501O	Apoyo administrativo para los enlaces administrativos en las juntas distritales ejecutivas	438,046	0	0	0	0	0	438,046
		F16501P	Apoyo administrativo para los enlaces administrativos en las juntas distritales ejecutivas	438,046	0	0	0	0	0	438,046
		F16501Q	Apoyo administrativo para los enlaces administrativos en las juntas distritales ejecutivas	437,605	0	0	0	0	0	437,605
		F16501R	Apoyo administrativo para los enlaces administrativos en las juntas distritales ejecutivas	373,638	0	0	0	0	0	373,638
		F16501S	Apoyo administrativo para los enlaces administrativos en las juntas distritales ejecutivas	563,202	0	0	0	0	0	563,202
		F16501T	Apoyo administrativo para los enlaces administrativos en las juntas distritales ejecutivas	187,734	0	0	0	0	0	187,734
		F16501U	Apoyo administrativo para los enlaces administrativos en las juntas distritales ejecutivas	1,257,040	0	0	0	0	0	1,257,040
		F16501V	Apoyo administrativo para los enlaces administrativos en las juntas distritales ejecutivas	312,890	0	0	0	0	0	312,890
		F16501W	Apoyo administrativo para los enlaces administrativos en las juntas distritales ejecutivas	251,040	0	0	0	0	0	251,040
		L164715	Arrendamiento de plantas de emergencia	0	0	198,070	0	0	0	198,070
		L16471F	Arrendamiento de plantas de emergencia	0	0	1,635,697	0	0	0	1,635,697
		L164915	Cumplimiento al artículo 67 fracción XVII del Estatuto del Servicio Profesional Electoral Nacional y del personal de la rama administrativa, en lo correspondiente al Proceso Electoral	748,603	0	0	0	0	0	748,603
		L16491F	Cumplimiento al artículo 67 fracción XVII del Estatuto del Servicio Profesional Electoral Nacional y del personal de la rama administrativa, en lo correspondiente al Proceso Electoral	4,451,856	0	0	0	0	0	4,451,856
		L165015	Apoyo administrativo para los enlaces administrativos en las juntas distritales ejecutivas	649,859	0	0	0	0	0	649,859
		L16501F	Apoyo administrativo para los enlaces administrativos en las juntas distritales ejecutivas	3,843,627	0	0	0	0	0	3,843,627
		R002	Organización electoral nacional	430,988,987	9,701,742	16,119,557	132,195,672	7,912	0	589,013,870
		B000D001	Actividades administrativas y sustantivas de Órganos Delegacionales	372,860,429	3,471,077	985,947	0	7,912	0	377,335,365
		F131911	Integración y funcionamiento de órganos temporales y permanentes	428,985	10,080	39,870	893,214	0	0	1,372,149
		F131912	Integración y funcionamiento de órganos temporales y permanentes	1,184,236	26,880	110,750	2,381,904	0	0	3,703,770
		F131913	Integración y funcionamiento de órganos temporales y permanentes	316,835	6,720	31,010	595,476	0	0	950,041
		F131914	Integración y funcionamiento de órganos temporales y permanentes	264,114	6,720	26,580	595,476	0	0	892,890
		F131915	Integración y funcionamiento de órganos temporales y permanentes	976,679	23,520	93,030	2,084,166	0	0	3,177,395
		F131916	Integración y funcionamiento de órganos temporales y permanentes	273,847	6,720	26,580	595,476	0	0	902,623
		F131917	Integración y funcionamiento de órganos temporales y permanentes	1,914,586	43,680	208,210	3,870,594	0	0	6,037,070

x. Unidad Responsable que Ejerce, Programa Presupuestario, Proyecto y Capítulos de Gasto

UR	PP	Proyecto	Descripción	1000 Servicios Personales	2000 Materiales y Suministros	3000 Servicios Generales	4000 Transferencias, Asignaciones, Subsidios y Otras Ayudas	5000 Bienes Muebles, Inmuebles e Intangibles	6000 Inversión Pública	Total
		F131918	Integración y funcionamiento de órganos temporales y permanentes	1,369,112	30,240	137,330	2,679,642	0	0	4,216,324
		F131919	Integración y funcionamiento de órganos temporales y permanentes	2,849,124	80,640	285,800	7,145,712	0	0	10,341,276
		F13191A	Integración y funcionamiento de órganos temporales y permanentes	553,898	13,440	1,190,952	57,590	0	0	1,816,880
		F13191B	Integración y funcionamiento de órganos temporales y permanentes	1,927,481	50,400	190,490	4,466,070	0	0	6,634,441
		F13191C	Integración y funcionamiento de órganos temporales y permanentes	1,224,189	30,240	119,610	2,679,642	0	0	4,053,681
		F13191D	Integración y funcionamiento de órganos temporales y permanentes	924,399	23,520	93,030	2,084,166	0	0	3,125,115
		F13191E	Integración y funcionamiento de órganos temporales y permanentes	2,579,273	67,200	256,940	5,954,760	0	0	8,858,173
		F13191F	Integración y funcionamiento de órganos temporales y permanentes	5,254,215	137,760	518,310	12,207,258	0	0	18,117,543
		F13191G	Integración y funcionamiento de órganos temporales y permanentes	1,584,684	40,320	159,480	3,572,856	0	0	5,357,340
		F13191H	Integración y funcionamiento de órganos temporales y permanentes	601,400	16,800	57,590	1,488,690	0	0	2,164,480
		F13191I	Integración y funcionamiento de órganos temporales y permanentes	396,171	10,080	39,870	893,214	0	0	1,338,335
		F13191J	Integración y funcionamiento de órganos temporales y permanentes	1,658,274	40,320	159,480	3,572,856	0	0	5,430,930
		F13191K	Integración y funcionamiento de órganos temporales y permanentes	1,480,680	33,600	159,480	2,977,380	0	0	4,651,140
		F13191L	Integración y funcionamiento de órganos temporales y permanentes	1,927,481	50,400	190,490	4,466,070	0	0	6,634,441
		F13191M	Integración y funcionamiento de órganos temporales y permanentes	686,970	16,800	70,880	1,488,690	0	0	2,263,340
		F13191N	Integración y funcionamiento de órganos temporales y permanentes	585,023	13,440	53,160	1,190,952	0	0	1,822,575
		F13191O	Integración y funcionamiento de órganos temporales y permanentes	924,399	23,520	93,030	2,084,166	0	0	3,125,115
		F13191P	Integración y funcionamiento de órganos temporales y permanentes	1,084,509	23,520	119,610	2,084,166	0	0	3,311,805
		F13191Q	Integración y funcionamiento de órganos temporales y permanentes	999,222	23,520	97,460	2,084,166	0	0	3,204,368
		F13191R	Integración y funcionamiento de órganos temporales y permanentes	762,166	20,160	75,310	1,786,428	0	0	2,644,064
		F13191S	Integración y funcionamiento de órganos temporales y permanentes	1,332,868	30,240	132,900	2,679,642	0	0	4,175,650
		F13191T	Integración y funcionamiento de órganos temporales y permanentes	396,171	10,080	39,870	893,214	0	0	1,338,335
		F13191U	Integración y funcionamiento de órganos temporales y permanentes	2,785,985	67,200	287,950	5,954,760	0	0	9,095,895
		F13191V	Integración y funcionamiento de órganos temporales y permanentes	680,285	16,800	66,450	1,488,690	0	0	2,232,225
		F13191W	Integración y funcionamiento de órganos temporales y permanentes	529,684	13,440	53,160	1,190,952	0	0	1,787,236
		L132415	Operativo de Campo del Censo Rápido	612,781	0	0	0	0	0	612,781
		L13241F	Operativo de Campo del Censo Rápido	3,441,909	0	0	0	0	0	3,441,909
		L133015	Integración y funcionamiento de órganos temporales	328,666	478,743	169,558	6,252,498	0	0	7,229,465
		L13301F	Integración y funcionamiento de órganos temporales	898,884	1,469,856	28,171	36,621,774	0	0	39,018,685
		L133115	Integración y funcionamiento de Órganos Permanentes	1,088,621	0	93,030	0	0	0	1,181,651
		L13311F	Integración y funcionamiento de Órganos Permanentes	6,035,774	0	544,890	0	0	0	6,580,664
		L133315	Ubicación e instalación de casillas	0	531,547	1,210,175	0	0	0	1,741,722
		L13331F	Ubicación e instalación de casillas	0	2,282,205	9,042,880	0	0	0	11,325,085
		L134115	Sistema de Información sobre el Desarrollo de la Jornada Electoral (SUE)	271,243	51,604	0	0	0	0	322,847
		L13411F	Sistema de Información sobre el Desarrollo de la Jornada Electoral (SUE)	1,604,248	302,252	0	0	0	0	1,906,500
		L134615	Voto de las personas en prisión preventiva en materia de Organización Electoral	0	5,935	0	0	0	0	5,935
		L13461F	Voto de las personas en prisión preventiva en materia de Organización Electoral	0	33,315	2,806	0	0	0	36,121
		L134915	Voto Anticipado en Territorio Nacional	0	19,355	0	0	0	0	19,355
		L13491F	Voto Anticipado en Territorio Nacional	0	47,853	800	0	0	0	48,653
		L164915	Cumplimiento al artículo 67 fracción XVII del Estatuto del Servicio Profesional Electoral Nacional y del personal de la rama administrativa, en lo correspondiente al Proceso Electoral	473,033	0	0	0	0	0	473,033
		L16491F	Cumplimiento al artículo 67 fracción XVII del Estatuto del Servicio Profesional Electoral Nacional y del personal de la rama administrativa, en lo correspondiente al Proceso Electoral	2,956,454	0	0	0	0	0	2,956,454
	R003		Capacitación y educación para el ejercicio democrático de la ciudadanía	729,542,007	18,191,478	112,920,503	3,337,726	0	0	863,991,714

x. Unidad Responsable que Ejerce, Programa Presupuestario, Proyecto y Capítulos de Gasto

UR	PP	Proyecto	Descripción	1000 Servicios Personales	2000 Materiales y Suministros	3000 Servicios Generales	4000 Transferencias, Asignaciones, Subsidios y Otras Ayudas	5000 Bienes Muebles, Inmuebles e Intangibles	6000 Inversión Pública	Total
		B00D001	Actividades administrativas y sustantivas de Órganos Delegacionales	370 895.378	3 787 966	946 977	0	0	0	375 630.320
		D150311	Implementación de la Estrategia Nacional de Cultura Cívica	0	3 931	3 306	0	0	0	7 237
		D150312	Implementación de la Estrategia Nacional de Cultura Cívica	0	9 681	8 816	0	0	0	18 497
		D150313	Implementación de la Estrategia Nacional de Cultura Cívica	0	4 840	2 204	0	0	0	7 044
		D150314	Implementación de la Estrategia Nacional de Cultura Cívica	0	4 228	2 204	0	0	0	6 432
		D150315	Implementación de la Estrategia Nacional de Cultura Cívica	0	11 182	7 714	0	0	0	18 896
		D150316	Implementación de la Estrategia Nacional de Cultura Cívica	0	2 704	2 204	0	0	0	4 908
		D150317	Implementación de la Estrategia Nacional de Cultura Cívica	0	25 935	14 326	0	0	0	40 261
		D150318	Implementación de la Estrategia Nacional de Cultura Cívica	0	14 526	9 918	0	0	0	24 444
		D150319	Implementación de la Estrategia Nacional de Cultura Cívica	0	10 506	26 424	0	0	0	36 930
		D15031A	Implementación de la Estrategia Nacional de Cultura Cívica	0	8 751	4 408	0	0	0	13 159
		D15031B	Implementación de la Estrategia Nacional de Cultura Cívica	0	21 453	16 530	0	0	0	37 983
		D15031C	Implementación de la Estrategia Nacional de Cultura Cívica	0	16 613	9 918	0	0	0	26 531
		D15031D	Implementación de la Estrategia Nacional de Cultura Cívica	0	12 066	7 714	0	0	0	19 780
		D15031E	Implementación de la Estrategia Nacional de Cultura Cívica	0	23 620	22 040	0	0	0	45 660
		D15031F	Implementación de la Estrategia Nacional de Cultura Cívica	0	35 976	45 166	0	0	0	81 142
		D15031G	Implementación de la Estrategia Nacional de Cultura Cívica	0	20 202	13 212	0	0	0	33 414
		D15031H	Implementación de la Estrategia Nacional de Cultura Cívica	0	5 430	5 505	0	0	0	10 935
		D15031I	Implementación de la Estrategia Nacional de Cultura Cívica	0	5 135	3 303	0	0	0	8 438
		D15031J	Implementación de la Estrategia Nacional de Cultura Cívica	0	13 051	13 212	0	0	0	26 263
		D15031K	Implementación de la Estrategia Nacional de Cultura Cívica	0	17 746	11 010	0	0	0	28 756
		D15031L	Implementación de la Estrategia Nacional de Cultura Cívica	0	19 975	16 515	0	0	0	36 490
		D15031M	Implementación de la Estrategia Nacional de Cultura Cívica	0	6 634	5 505	0	0	0	12 139
		D15031N	Implementación de la Estrategia Nacional de Cultura Cívica	0	5 431	4 404	0	0	0	9 835
		D15031O	Implementación de la Estrategia Nacional de Cultura Cívica	0	12 066	7 707	0	0	0	19 773
		D15031P	Implementación de la Estrategia Nacional de Cultura Cívica	0	10 564	7 707	0	0	0	18 271
		D15031Q	Implementación de la Estrategia Nacional de Cultura Cívica	0	12 974	7 707	0	0	0	20 681
		D15031R	Implementación de la Estrategia Nacional de Cultura Cívica	0	9 952	6 606	0	0	0	16 558
		D15031S	Implementación de la Estrategia Nacional de Cultura Cívica	0	12 089	9 909	0	0	0	21 998
		D15031T	Implementación de la Estrategia Nacional de Cultura Cívica	0	3 315	3 303	0	0	0	6 618
		D15031U	Implementación de la Estrategia Nacional de Cultura Cívica	0	32 629	22 020	0	0	0	54 649
		D15031V	Implementación de la Estrategia Nacional de Cultura Cívica	0	6 954	5 505	0	0	0	12 459
		D15031W	Implementación de la Estrategia Nacional de Cultura Cívica	0	8 159	4 404	0	0	0	12 563
		D150411	Formación y participación ciudadana de niñas, niños y adolescentes	0	7 080	6 645	5 355	0	0	19 080
		D150412	Formación y participación ciudadana de niñas, niños y adolescentes	0	18 078	17 720	14 280	0	0	50 078
		D150413	Formación y participación ciudadana de niñas, niños y adolescentes	0	6 938	4 430	3 570	0	0	14 938
		D150414	Formación y participación ciudadana de niñas, niños y adolescentes	0	6 325	4 430	3 570	0	0	14 325
		D150415	Formación y participación ciudadana de niñas, niños y adolescentes	0	18 526	15 505	12 495	0	0	46 526
		D150416	Formación y participación ciudadana de niñas, niños y adolescentes	0	4 803	4 430	3 570	0	0	12 803
		D150417	Formación y participación ciudadana de niñas, niños y adolescentes	0	38 567	28 795	23 205	0	0	91 567
		D150418	Formación y participación ciudadana de niñas, niños y adolescentes	0	23 968	19 935	16 065	0	0	59 968
		D150419	Formación y participación ciudadana de niñas, niños y adolescentes	0	35 717	53 160	42 840	0	0	131 717
		D15041A	Formación y participación ciudadana de niñas, niños y adolescentes	0	12 946	8 860	7 140	0	0	28 946
		D15041B	Formación y participación ciudadana de niñas, niños y adolescentes	0	37 193	33 225	26 775	0	0	97 193
		D15041C	Formación y participación ciudadana de niñas, niños y adolescentes	0	26 054	19 935	16 065	0	0	62 054
		D15041D	Formación y participación ciudadana de niñas, niños y adolescentes	0	19 410	15 505	12 495	0	0	47 410

x. Unidad Responsable que Ejerce, Programa Presupuestario, Proyecto y Capítulos de Gasto

UR	PP	Proyecto	Descripción	1000 Servicios Personales	2000 Materiales y Suministros	3000 Servicios Generales	4000 Transferencias, Asignaciones, Subsidios y Otras Ayudas	5000 Bienes Muebles, Inmuebles e Intangibles	6000 Inversión Pública	Total
		D1504-E	Formación y participación ciudadana de niñas, niños y adolescentes	0	44,605	44,300	35,700	0	0	124,605
		D1504-F	Formación y participación ciudadana de niñas, niños y adolescentes	0	79,016	90,816	73,185	0	0	243,017
		D1504-G	Formación y participación ciudadana de niñas, niños y adolescentes	0	32,792	26,580	21,420	0	0	80,792
		D1504-H	Formación y participación ciudadana de niñas, niños y adolescentes	0	10,680	11,075	8,925	0	0	30,680
		D1504-I	Formación y participación ciudadana de niñas, niños y adolescentes	0	8,283	6,645	5,355	0	0	20,283
		D1504-J	Formación y participación ciudadana de niñas, niños y adolescentes	0	25,643	26,580	21,420	0	0	73,643
		D1504-K	Formación y participación ciudadana de niñas, niños y adolescentes	0	29,237	17,850	17,850	0	0	69,237
		D1504-L	Formación y participación ciudadana de niñas, niños y adolescentes	0	35,718	33,225	26,775	0	0	95,718
		D1504-M	Formación y participación ciudadana de niñas, niños y adolescentes	0	11,883	11,075	8,925	0	0	31,883
		D1504-N	Formación y participación ciudadana de niñas, niños y adolescentes	0	9,629	7,140	8,860	0	0	25,629
		D1504-O	Formación y participación ciudadana de niñas, niños y adolescentes	0	19,411	15,505	12,495	0	0	47,411
		D1504-P	Formación y participación ciudadana de niñas, niños y adolescentes	0	17,912	15,505	12,495	0	0	45,912
		D1504-Q	Formación y participación ciudadana de niñas, niños y adolescentes	0	20,320	15,505	12,495	0	0	48,320
		D1504-R	Formación y participación ciudadana de niñas, niños y adolescentes	0	16,248	13,290	10,710	0	0	40,248
		D1504-S	Formación y participación ciudadana de niñas, niños y adolescentes	0	21,534	19,935	16,065	0	0	57,534
		D1504-T	Formación y participación ciudadana de niñas, niños y adolescentes	0	6,467	6,645	5,355	0	0	18,467
		D1504-U	Formación y participación ciudadana de niñas, niños y adolescentes	0	53,611	44,300	35,700	0	0	133,611
		D1504-V	Formación y participación ciudadana de niñas, niños y adolescentes	0	12,199	11,075	8,925	0	0	32,199
		D1504-W	Formación y participación ciudadana de niñas, niños y adolescentes	0	12,354	8,860	7,140	0	0	28,354
		F1560-11	Preparación de la Capacitación Electoral, Educación Electoral y Difusión Institucional para la promoción de la participación ciudadana en procesos electorales concurrentes	178,872	72,053	28,161	0	0	0	279,086
		F1560-12	Preparación de la Capacitación Electoral, Educación Electoral y Difusión Institucional para la promoción de la participación ciudadana en procesos electorales concurrentes	481,672	213,286	90,324	0	0	0	785,282
		F1560-13	Preparación de la Capacitación Electoral, Educación Electoral y Difusión Institucional para la promoción de la participación ciudadana en procesos electorales concurrentes	119,834	56,926	42,821	0	0	0	219,581
		F1560-14	Preparación de la Capacitación Electoral, Educación Electoral y Difusión Institucional para la promoción de la participación ciudadana en procesos electorales concurrentes	106,560	47,657	29,005	0	0	0	183,222
		F1560-15	Preparación de la Capacitación Electoral, Educación Electoral y Difusión Institucional para la promoción de la participación ciudadana en procesos electorales concurrentes	403,644	181,313	117,102	0	0	0	702,059
		F1560-16	Preparación de la Capacitación Electoral, Educación Electoral y Difusión Institucional para la promoción de la participación ciudadana en procesos electorales concurrentes	112,386	45,226	17,332	0	0	0	174,944
		F1560-17	Preparación de la Capacitación Electoral, Educación Electoral y Difusión Institucional para la promoción de la participación ciudadana en procesos electorales concurrentes	686,725	314,462	153,831	0	0	0	1,155,018
		F1560-18	Preparación de la Capacitación Electoral, Educación Electoral y Difusión Institucional para la promoción de la participación ciudadana en procesos electorales concurrentes	515,898	231,726	149,301	0	0	0	896,925
		F1560-19	Preparación de la Capacitación Electoral, Educación Electoral y Difusión Institucional para la promoción de la participación ciudadana en procesos electorales concurrentes	1,278,720	520,312	217,257	0	0	0	2,016,289
		F1560-1A	Preparación de la Capacitación Electoral, Educación Electoral y Difusión Institucional para la promoción de la participación ciudadana en procesos electorales concurrentes	212,708	101,118	68,023	0	0	0	381,849
		F1560-1B	Preparación de la Capacitación Electoral, Educación Electoral y Difusión Institucional para la promoción de la participación ciudadana en procesos electorales concurrentes	799,200	365,088	135,635	0	0	0	1,299,923
		F1560-1C	Preparación de la Capacitación Electoral, Educación Electoral y Difusión Institucional para la promoción de la participación ciudadana en procesos electorales concurrentes	499,818	213,234	165,028	0	0	0	878,080
		F1560-1D	Preparación de la Capacitación Electoral, Educación Electoral y Difusión Institucional para la promoción de la participación ciudadana en procesos electorales concurrentes	372,960	163,564	72,541	0	0	0	609,065

x. Unidad Responsable que Ejerce, Programa Presupuestario, Proyecto y Capítulos de Gasto

UR	PP	Proyecto	Descripción	1000 Servicios Personales	2000 Materiales y Suministros	3000 Servicios Generales	4000 Transferencias, Asignaciones, Subsidios y Otras Ayudas	5000 Bienes Muebles, Inmuebles e Intangibles	6000 Inversión Pública	Total
		F15601E	Preparación de la Capacitación Electoral, Educación Electoral y Difusión institucional para la promoción de la participación ciudadana en procesos electorales concurrentes	1,063,410	471,569	194,249	0	0	0	1,729,228
		F15601F	Preparación de la Capacitación Electoral, Educación Electoral y Difusión institucional para la promoción de la participación ciudadana en procesos electorales concurrentes	2,184,480	911,157	358,046	0	0	0	3,453,683
		F15601G	Preparación de la Capacitación Electoral, Educación Electoral y Difusión institucional para la promoción de la participación ciudadana en procesos electorales concurrentes	639,360	292,318	132,895	0	0	0	1,064,573
		F15601H	Preparación de la Capacitación Electoral, Educación Electoral y Difusión institucional para la promoción de la participación ciudadana en procesos electorales concurrentes	263,810	106,682	43,435	0	0	0	413,927
		F15601I	Preparación de la Capacitación Electoral, Educación Electoral y Difusión institucional para la promoción de la participación ciudadana en procesos electorales concurrentes	159,840	73,394	55,609	0	0	0	288,843
		F15601J	Preparación de la Capacitación Electoral, Educación Electoral y Difusión institucional para la promoción de la participación ciudadana en procesos electorales concurrentes	680,934	306,578	120,761	0	0	0	1,108,273
		F15601K	Preparación de la Capacitación Electoral, Educación Electoral y Difusión institucional para la promoción de la participación ciudadana en procesos electorales concurrentes	532,800	239,972	118,072	0	0	0	890,844
		F15601L	Preparación de la Capacitación Electoral, Educación Electoral y Difusión institucional para la promoción de la participación ciudadana en procesos electorales concurrentes	799,200	344,818	153,608	0	0	0	1,297,626
		F15601M	Preparación de la Capacitación Electoral, Educación Electoral y Difusión institucional para la promoción de la participación ciudadana en procesos electorales concurrentes	266,400	121,521	55,788	0	0	0	443,709
		F15601N	Preparación de la Capacitación Electoral, Educación Electoral y Difusión institucional para la promoción de la participación ciudadana en procesos electorales concurrentes	233,907	99,733	42,548	0	0	0	376,188
		F15601O	Preparación de la Capacitación Electoral, Educación Electoral y Difusión institucional para la promoción de la participación ciudadana en procesos electorales concurrentes	372,960	168,149	79,180	0	0	0	620,289
		F15601P	Preparación de la Capacitación Electoral, Educación Electoral y Difusión institucional para la promoción de la participación ciudadana en procesos electorales concurrentes	372,960	184,735	78,857	0	0	0	636,552
		F15601Q	Preparación de la Capacitación Electoral, Educación Electoral y Difusión institucional para la promoción de la participación ciudadana en procesos electorales concurrentes	400,284	173,453	114,153	0	0	0	687,890
		F15601R	Preparación de la Capacitación Electoral, Educación Electoral y Difusión institucional para la promoción de la participación ciudadana en procesos electorales concurrentes	318,126	138,264	53,738	0	0	0	510,128
		F15601S	Preparación de la Capacitación Electoral, Educación Electoral y Difusión institucional para la promoción de la participación ciudadana en procesos electorales concurrentes	514,165	214,398	91,948	0	0	0	820,511
		F15601T	Preparación de la Capacitación Electoral, Educación Electoral y Difusión institucional para la promoción de la participación ciudadana en procesos electorales concurrentes	159,840	72,555	27,312	0	0	0	259,707
		F15601U	Preparación de la Capacitación Electoral, Educación Electoral y Difusión institucional para la promoción de la participación ciudadana en procesos electorales concurrentes	1,070,260	466,975	212,272	0	0	0	1,749,507
		F15601V	Preparación de la Capacitación Electoral, Educación Electoral y Difusión institucional para la promoción de la participación ciudadana en procesos electorales concurrentes	266,400	116,997	46,473	0	0	0	429,870
		F15601W	Preparación de la Capacitación Electoral, Educación Electoral y Difusión institucional para la promoción de la participación ciudadana en procesos electorales concurrentes	213,740	105,869	53,099	0	0	0	372,708
		L15611S	Capacitación Electoral, Educación Electoral y Difusión institucional para la promoción de la participación ciudadana en procesos electorales locales	64,226,612	1,098,168	18,732,069	452,338	0	0	84,509,187
		L15611F	Capacitación Electoral, Educación Electoral y Difusión institucional para la promoción de la participación ciudadana en procesos electorales locales	274,633,164	5,036,778	88,928,126	2,349,888	0	0	370,947,956
		L15761S	Voto de bs mexicanos en el extranjero	64,706	0	0	0	0	0	64,706
		L15761F	Voto de bs mexicanos en el extranjero	51,079	0	0	0	0	0	51,079

x. Unidad Responsable que Ejerce, Programa Presupuestario, Proyecto y Capítulos de Gasto

UR	PP	Proyecto	Descripción	1000 Servicios Personales	2000 Materiales y Suministros	3000 Servicios Generales	4000 Transferencias, Asignaciones, Subsidios y Otras Ayudas	5000 Bienes Muebles, Inmuebles e Intangibles	6000 Inversión Pública	Total
		L164915	Cumplimiento al artículo 67 fracción XVII del Estatuto del Servicio Profesional Electoral Nacional y del personal de la rama administrativa, en lo correspondiente al Proceso Electoral	479,465	0	0	0	0	0	479,465
		L16491F	Cumplimiento al artículo 67 fracción XVII del Estatuto del Servicio Profesional Electoral Nacional y del personal de la rama administrativa, en lo correspondiente al Proceso Electoral	2,909,730	0	0	0	0	0	2,909,730
	R005		Actualización del padrón electoral y expedición de la credencial para votar	1,960,908,894	94,495,519	333,943,391	0	595,984	0	2,389,943,788
		B00CA01	Actualización y digitalización de la cartografía	0	2,125,946	7,716,715	0	0	0	9,842,661
		B00CV01	Recursos para Covid-19	0	16,795,729	0	0	0	0	16,795,729
		B00M002	Operación de módulos	0	64,977,869	242,507,916	0	477,659	0	307,963,444
		B00M003	Operación de módulos Órganos Delegacionales	0	109,536	0	0	0	0	109,536
		B00OD01	Actividades administrativas y sustantivas de Órganos Delegacionales	896,626,541	6,343,291	1,875,957	0	118,325	0	904,964,114
		B00PE01	Actualización al padrón electoral Juntas locales y distritales	0	1,870,715	499,485	0	0	0	2,370,200
		B00PE02	Depuración del padrón electoral	0	2,272,433	10,399,148	0	0	0	12,671,581
		B11M002	Operación de módulos	1,002,094,852	0	0	0	0	0	1,002,094,852
		B16PC03	Servicios de transporte y administración de riesgos (partidas centralizadas)	0	0	70,944,170	0	0	0	70,944,170
		L164915	Cumplimiento al artículo 67 fracción XVII del Estatuto del Servicio Profesional Electoral Nacional y del personal de la rama administrativa, en lo correspondiente al Proceso Electoral	2,531,703	0	0	0	0	0	2,531,703
		L16491F	Cumplimiento al artículo 67 fracción XVII del Estatuto del Servicio Profesional Electoral Nacional y del personal de la rama administrativa, en lo correspondiente al Proceso Electoral	14,489,451	0	0	0	0	0	14,489,451
		R11091J	Campaña anual intensa	2,150,614	0	0	0	0	0	2,150,614
		R11091S	Campaña anual intensa	43,015,733	0	0	0	0	0	43,015,733
	R008		Dirección, soporte jurídico electoral y apoyo logístico	795,892,121	3,633,933	1,291,390	0	23,573	0	800,841,017
		B00OD01	Actividades administrativas y sustantivas de Órganos Delegacionales	763,926,968	3,633,933	1,291,390	0	23,573	0	768,875,864
		F081511	Apoyo de auxiliares jurídicos para las juntas distritales ejecutivas para el Proceso Electoral Federal	185,913	0	0	0	0	0	185,913
		F081512	Apoyo de auxiliares jurídicos para las juntas distritales ejecutivas para el Proceso Electoral Federal	500,624	0	0	0	0	0	500,624
		F081513	Apoyo de auxiliares jurídicos para las juntas distritales ejecutivas para el Proceso Electoral Federal	124,546	0	0	0	0	0	124,546
		F081514	Apoyo de auxiliares jurídicos para las juntas distritales ejecutivas para el Proceso Electoral Federal	125,156	0	0	0	0	0	125,156
		F081515	Apoyo de auxiliares jurídicos para las juntas distritales ejecutivas para el Proceso Electoral Federal	433,797	0	0	0	0	0	433,797
		F081516	Apoyo de auxiliares jurídicos para las juntas distritales ejecutivas para el Proceso Electoral Federal	123,942	0	0	0	0	0	123,942
		F081517	Apoyo de auxiliares jurídicos para las juntas distritales ejecutivas para el Proceso Electoral Federal	806,572	0	0	0	0	0	806,572
		F081518	Apoyo de auxiliares jurídicos para las juntas distritales ejecutivas para el Proceso Electoral Federal	572,823	0	0	0	0	0	572,823
		F081519	Apoyo de auxiliares jurídicos para las juntas distritales ejecutivas para el Proceso Electoral Federal	1,501,872	0	0	0	0	0	1,501,872
		F08151A	Apoyo de auxiliares jurídicos para las juntas distritales ejecutivas para el Proceso Electoral Federal	249,824	0	0	0	0	0	249,824

x. Unidad Responsable que Ejerce, Programa Presupuestario, Proyecto y Capítulos de Gasto

UR	PP	Proyecto	Descripción	1000 Servicios Personales	2000 Materiales y Suministros	3000 Servicios Generales	4000 Transferencias, Asignaciones, Subsidios y Otras Ayudas	5000 Bienes Muebles, Inmuebles e Intangibles	6000 Inversión Pública	Total
		F08151B	Apoyo de auxiliares jurídicos para las juntas distritales ejecutivas para el Proceso Electoral Federal	938,670	0	0	0	0	0	938,670
		F08151C	Apoyo de auxiliares jurídicos para las juntas distritales ejecutivas para el Proceso Electoral Federal	562,635	0	0	0	0	0	562,635
		F08151D	Apoyo de auxiliares jurídicos para las juntas distritales ejecutivas para el Proceso Electoral Federal	438,046	0	0	0	0	0	438,046
		F08151E	Apoyo de auxiliares jurídicos para las juntas distritales ejecutivas para el Proceso Electoral Federal	1,240,900	0	0	0	0	0	1,240,900
		F08151F	Apoyo de auxiliares jurídicos para las juntas distritales ejecutivas para el Proceso Electoral Federal	2,565,698	0	0	0	0	0	2,565,698
		F08151G	Apoyo de auxiliares jurídicos para las juntas distritales ejecutivas para el Proceso Electoral Federal	750,936	0	0	0	0	0	750,936
		F08151H	Apoyo de auxiliares jurídicos para las juntas distritales ejecutivas para el Proceso Electoral Federal	309,855	0	0	0	0	0	309,855
		F08151I	Apoyo de auxiliares jurídicos para las juntas distritales ejecutivas para el Proceso Electoral Federal	187,734	0	0	0	0	0	187,734
		F08151J	Apoyo de auxiliares jurídicos para las juntas distritales ejecutivas para el Proceso Electoral Federal	750,936	0	0	0	0	0	750,936
		F08151K	Apoyo de auxiliares jurídicos para las juntas distritales ejecutivas para el Proceso Electoral Federal	625,780	0	0	0	0	0	625,780
		F08151L	Apoyo de auxiliares jurídicos para las juntas distritales ejecutivas para el Proceso Electoral Federal	938,670	0	0	0	0	0	938,670
		F08151M	Apoyo de auxiliares jurídicos para las juntas distritales ejecutivas para el Proceso Electoral Federal	312,890	0	0	0	0	0	312,890
		F08151N	Apoyo de auxiliares jurídicos para las juntas distritales ejecutivas para el Proceso Electoral Federal	250,312	0	0	0	0	0	250,312
		F08151O	Apoyo de auxiliares jurídicos para las juntas distritales ejecutivas para el Proceso Electoral Federal	438,046	0	0	0	0	0	438,046
		F08151P	Apoyo de auxiliares jurídicos para las juntas distritales ejecutivas para el Proceso Electoral Federal	438,046	0	0	0	0	0	438,046
		F08151Q	Apoyo de auxiliares jurídicos para las juntas distritales ejecutivas para el Proceso Electoral Federal	437,605	0	0	0	0	0	437,605
		F08151R	Apoyo de auxiliares jurídicos para las juntas distritales ejecutivas para el Proceso Electoral Federal	373,638	0	0	0	0	0	373,638
		F08151S	Apoyo de auxiliares jurídicos para las juntas distritales ejecutivas para el Proceso Electoral Federal	563,202	0	0	0	0	0	563,202
		F08151T	Apoyo de auxiliares jurídicos para las juntas distritales ejecutivas para el Proceso Electoral Federal	187,734	0	0	0	0	0	187,734
		F08151U	Apoyo de auxiliares jurídicos para las juntas distritales ejecutivas para el Proceso Electoral Federal	1,257,040	0	0	0	0	0	1,257,040
		F08151V	Apoyo de auxiliares jurídicos para las juntas distritales ejecutivas para el Proceso Electoral Federal	312,890	0	0	0	0	0	312,890
		F08151W	Apoyo de auxiliares jurídicos para las juntas distritales ejecutivas para el Proceso Electoral Federal	251,040	0	0	0	0	0	251,040
		L081515	Apoyo de auxiliares jurídicos para las juntas distritales ejecutivas para procesos electorales locales	867,958	0	0	0	0	0	867,958

x. Unidad Responsable que Ejerce, Programa Presupuestario, Proyecto y Capítulos de Gasto

UR	PP	Proyecto	Descripción	1000 Servicios Personales	2000 Materiales y Suministros	3000 Servicios Generales	4000 Transferencias, Asignaciones, Subsidios y Otras Ayudas	5000 Bienes Muebles, Inmuebles e Intangibles	6000 Inversión Pública	Total
		L08151F	Apoyo de auxiliares jurídicos para las juntas distritales ejecutivas para procesos electorales locales	5,133,569	0	0	0	0	0	5,133,569
		L164915	Cumplimiento al artículo 67 fracción XVII del Estatuto del Servicio Profesional Electoral Nacional y del personal de la rama administrativa, en lo correspondiente al Proceso Electoral	1,008,292	0	0	0	0	0	1,008,292
		L16491F	Cumplimiento al artículo 67 fracción XVII del Estatuto del Servicio Profesional Electoral Nacional y del personal de la rama administrativa, en lo correspondiente al Proceso Electoral	6,197,962	0	0	0	0	0	6,197,962
	R009		Organismo de prerrogativas a partidos políticos, fiscalización de sus recursos y administración de los tiempos del estado en radio y televisión	77,983,403	437,262	164,965	0	0	0	78,585,630
		B00OD01	Actividades administrativas y sustantivas de Órganos Delegacionales	52,743,900	437,262	164,965	0	0	0	53,346,127
		F122615	Reforzamiento operativo para la administración de los tiempos del Estado en radio y televisión	225,036	0	0	0	0	0	225,036
		F12261F	Reforzamiento operativo para la administración de los tiempos del Estado en radio y televisión	113,623	0	0	0	0	0	113,623
		F122712	Reforzamiento institucional para el monitoreo de los tiempos electorales en radio y televisión en los centros de verificación y monitoreo y en la modalidad itinerante	20,687	0	0	0	0	0	20,687
		F122714	Reforzamiento institucional para el monitoreo de los tiempos electorales en radio y televisión en los centros de verificación y monitoreo y en la modalidad itinerante	20,687	0	0	0	0	0	20,687
		F122715	Reforzamiento institucional para el monitoreo de los tiempos electorales en radio y televisión en los centros de verificación y monitoreo y en la modalidad itinerante	61,461	0	0	0	0	0	61,461
		F122716	Reforzamiento institucional para el monitoreo de los tiempos electorales en radio y televisión en los centros de verificación y monitoreo y en la modalidad itinerante	40,974	0	0	0	0	0	40,974
		F122717	Reforzamiento institucional para el monitoreo de los tiempos electorales en radio y televisión en los centros de verificación y monitoreo y en la modalidad itinerante	41,022	0	0	0	0	0	41,022
		F122718	Reforzamiento institucional para el monitoreo de los tiempos electorales en radio y televisión en los centros de verificación y monitoreo y en la modalidad itinerante	105,200	0	0	0	0	0	105,200
		F12271B	Reforzamiento institucional para el monitoreo de los tiempos electorales en radio y televisión en los centros de verificación y monitoreo y en la modalidad itinerante	41,374	0	0	0	0	0	41,374
		F12271C	Reforzamiento institucional para el monitoreo de los tiempos electorales en radio y televisión en los centros de verificación y monitoreo y en la modalidad itinerante	20,668	0	0	0	0	0	20,668
		F12271D	Reforzamiento institucional para el monitoreo de los tiempos electorales en radio y televisión en los centros de verificación y monitoreo y en la modalidad itinerante	41,374	0	0	0	0	0	41,374
		F12271E	Reforzamiento institucional para el monitoreo de los tiempos electorales en radio y televisión en los centros de verificación y monitoreo y en la modalidad itinerante	41,024	0	0	0	0	0	41,024
		F12271F	Reforzamiento institucional para el monitoreo de los tiempos electorales en radio y televisión en los centros de verificación y monitoreo y en la modalidad itinerante	62,061	0	0	0	0	0	62,061
		F12271G	Reforzamiento institucional para el monitoreo de los tiempos electorales en radio y televisión en los centros de verificación y monitoreo y en la modalidad itinerante	82,748	0	0	0	0	0	82,748
		F12271J	Reforzamiento institucional para el monitoreo de los tiempos electorales en radio y televisión en los centros de verificación y monitoreo y en la modalidad itinerante	41,374	0	0	0	0	0	41,374
		F12271K	Reforzamiento institucional para el monitoreo de los tiempos electorales en radio y televisión en los centros de verificación y monitoreo y en la modalidad itinerante	20,687	0	0	0	0	0	20,687
		F12271L	Reforzamiento institucional para el monitoreo de los tiempos electorales en radio y televisión en los centros de verificación y monitoreo y en la modalidad itinerante	41,374	0	0	0	0	0	41,374

x. Unidad Responsable que Ejerce, Programa Presupuestario, Proyecto y Capítulos de Gasto

UR	PP	Proyecto	Descripción	1000 Servicios Personales	2000 Materiales y Suministros	3000 Servicios Generales	4000 Transferencias, Asignaciones, Subsidios y Otras Ayudas	5000 Bienes Muebles, Inmuebles e Intangibles	6000 Inversión Pública	Total
		F12271M	Reforzamiento institucional para el monitoreo de los tiempos electorales en radio y televisión en los centros de verificación y monitoreo y en la modalidad itinerante	20,687	0	0	0	0	0	20,687
		F12271N	Reforzamiento institucional para el monitoreo de los tiempos electorales en radio y televisión en los centros de verificación y monitoreo y en la modalidad itinerante	20,687	0	0	0	0	0	20,687
		F12271P	Reforzamiento institucional para el monitoreo de los tiempos electorales en radio y televisión en los centros de verificación y monitoreo y en la modalidad itinerante	103,435	0	0	0	0	0	103,435
		F12271Q	Reforzamiento institucional para el monitoreo de los tiempos electorales en radio y televisión en los centros de verificación y monitoreo y en la modalidad itinerante	124,008	0	0	0	0	0	124,008
		F12271S	Reforzamiento institucional para el monitoreo de los tiempos electorales en radio y televisión en los centros de verificación y monitoreo y en la modalidad itinerante	82,748	0	0	0	0	0	82,748
		F12271U	Reforzamiento institucional para el monitoreo de los tiempos electorales en radio y televisión en los centros de verificación y monitoreo y en la modalidad itinerante	20,777	0	0	0	0	0	20,777
		F12271V	Reforzamiento institucional para el monitoreo de los tiempos electorales en radio y televisión en los centros de verificación y monitoreo y en la modalidad itinerante	20,687	0	0	0	0	0	20,687
		F12271W	Reforzamiento institucional para el monitoreo de los tiempos electorales en radio y televisión en los centros de verificación y monitoreo y en la modalidad itinerante	41,496	0	0	0	0	0	41,496
		F205311	Proceso Electoral Federal y Local	157,770	0	0	0	0	0	157,770
		F205312	Proceso Electoral Federal y Local	424,832	0	0	0	0	0	424,832
		F205313	Proceso Electoral Federal y Local	105,692	0	0	0	0	0	105,692
		F205314	Proceso Electoral Federal y Local	106,208	0	0	0	0	0	106,208
		F205315	Proceso Electoral Federal y Local	1,471,946	0	0	0	0	0	1,471,946
		F205316	Proceso Electoral Federal y Local	105,180	0	0	0	0	0	105,180
		F205317	Proceso Electoral Federal y Local	684,450	0	0	0	0	0	684,450
		F205318	Proceso Electoral Federal y Local	486,108	0	0	0	0	0	486,108
		F205319	Proceso Electoral Federal y Local	1,274,496	0	0	0	0	0	1,274,496
		F20531A	Proceso Electoral Federal y Local	212,008	0	0	0	0	0	212,008
		F20531B	Proceso Electoral Federal y Local	796,560	0	0	0	0	0	796,560
		F20531C	Proceso Electoral Federal y Local	477,486	0	0	0	0	0	477,486
		F20531D	Proceso Electoral Federal y Local	371,728	0	0	0	0	0	371,728
		F20531E	Proceso Electoral Federal y Local	1,053,080	0	0	0	0	0	1,053,080
		F20531F	Proceso Electoral Federal y Local	8,705,776	0	0	0	0	0	8,705,776
		F20531G	Proceso Electoral Federal y Local	637,248	0	0	0	0	0	637,248
		F20531H	Proceso Electoral Federal y Local	262,950	0	0	0	0	0	262,950
		F20531I	Proceso Electoral Federal y Local	159,312	0	0	0	0	0	159,312
		F20531J	Proceso Electoral Federal y Local	637,248	0	0	0	0	0	637,248
		F20531K	Proceso Electoral Federal y Local	531,040	0	0	0	0	0	531,040
		F20531L	Proceso Electoral Federal y Local	796,560	0	0	0	0	0	796,560
		F20531M	Proceso Electoral Federal y Local	265,520	0	0	0	0	0	265,520
		F20531N	Proceso Electoral Federal y Local	159,312	0	0	0	0	0	159,312
		F20531O	Proceso Electoral Federal y Local	371,728	0	0	0	0	0	371,728
		F20531P	Proceso Electoral Federal y Local	371,728	0	0	0	0	0	371,728
		F20531Q	Proceso Electoral Federal y Local	371,378	0	0	0	0	0	371,378
		F20531R	Proceso Electoral Federal y Local	317,076	0	0	0	0	0	317,076
		F20531S	Proceso Electoral Federal y Local	477,936	0	0	0	0	0	477,936
		F20531T	Proceso Electoral Federal y Local	159,312	0	0	0	0	0	159,312
		F20531U	Proceso Electoral Federal y Local	1,066,720	0	0	0	0	0	1,066,720

x. Unidad Responsable que Ejerce, Programa Presupuestario, Proyecto y Capítulos de Gasto

UR	PP	Proyecto	Descripción	1000 Servicios Personales	2000 Materiales y Suministros	3000 Servicios Generales	4000 Transferencias, Asignaciones, Subsidios y Otras Ayudas	5000 Bienes Muebles, Inmuebles e Intangibles	6000 Inversión Pública	Total
		F20631V	Proceso Electoral Federal y Local	265,520	0	0	0	0	0	265,520
		F20631W	Proceso Electoral Federal y Local	213,040	0	0	0	0	0	213,040
		L164915	Cumplimiento al artículo 67 fracción XVII del Estatuto del Servicio Profesional Electoral Nacional y del personal de la rama administrativa, en lo correspondiente al Proceso Electoral	197,856	0	0	0	0	0	197,856
		L16491F	Cumplimiento al artículo 67 fracción XVII del Estatuto del Servicio Profesional Electoral Nacional y del personal de la rama administrativa, en lo correspondiente al Proceso Electoral	88,800	0	0	0	0	0	88,800
	R011		Tecnologías de información y comunicaciones	0	0	201,514,323	0	0	0	201,514,323
		B09PC01	Servicios informáticos (partidas centralizadas)	0	0	144,313,203	0	0	0	144,313,203
		B09PC08	Bienes informáticos (partidas centralizadas)	0	0	57,201,120	0	0	0	57,201,120

xi. Programa Presupuestario y Capítulos de Gasto

Tipo	Pp	Descripción	1000 Servicios Personales	2000 Materiales y Suministros	3000 Servicios Generales	4000 Transferencias, Asignaciones, Subsidios y Otras Ayudas	5000 Bienes Muebles, Inmuebles e Intangibles	6000 Inversión Pública	Total
		Total Gasto de operación	9,453,794,950	489,306,304	3,700,580,535	287,989,381	200,724,493	305,540,000	14,437,935,663
01		Presupuesto Base	8,310,465,843	281,413,311	3,049,457,057	47,465,718	80,954,352	0	11,769,756,261
	M001	Gestión Administrativa	1,325,879,854	134,296,623	1,090,659,366	900,000	2,523,007	0	2,554,258,650
	M002	Organización del servicio profesional electoral	99,732,335	472,398	19,173,154	0	157,126	0	119,535,013
	O001	Apoyo a la función pública y al mejoramiento de la gestión	151,943,092	317,168	20,662,272	0	0	0	172,922,532
	P001	Planeación, innovación, seguimiento y evaluación	11,100,575	0	0	300,000	0	0	11,400,575
	R002	Organización electoral nacional	542,729,975	5,487,395	17,855,159	0	49,836	0	566,122,365
	R003	Capacitación y educación para el ejercicio democrático de la ciudadanía	546,192,598	5,398,016	46,494,667	1,444,261	0	0	599,529,542
	R005	Actualización del padrón electoral y expedición de la credencial para votar	2,869,086,066	113,697,642	766,623,233	41,184,740	5,874,571	0	3,796,466,252
	R008	Dirección, soporte jurídico electoral y apoyo logístico	1,820,578,428	11,904,434	65,929,288	1,680,000	1,063,671	0	1,901,155,821
	R009	Otorgamiento de prerrogativas a partidos políticos, fiscalización de sus recursos y administración de los tiempos del estado en radio y televisión	588,864,282	6,483,789	126,895,534	0	241,199	0	722,484,804
	R010	Vinculación con la sociedad	131,365,455	2,631,581	41,852,983	1,956,717	1,160,592	0	178,967,328
	R011	Tecnologías de información y comunicaciones	222,993,383	724,265	853,311,401	0	69,884,350	0	1,146,913,399
		Presupuesto de la Cartera Institucional de Proyectos	1,143,329,107	207,892,993	651,123,478	240,523,663	119,770,141	305,540,000	2,668,179,382
02		Organizar Procesos Electorales Locales	562,338,432	18,709,943	253,491,112	81,774,450	557,968	0	916,871,905
	M001	Gestión Administrativa	21,577,063	60,000	2,212,580	413,829	0	0	24,263,472
	R002	Organización electoral nacional	39,794,732	11,871,070	22,190,207	71,170,075	83,218	0	145,109,302
	R003	Capacitación y educación para el ejercicio democrático de la ciudadanía	361,229,833	6,441,108	143,838,219	10,190,546	0	0	521,699,706
	R005	Actualización del padrón electoral y expedición de la credencial para votar	25,043,438	85,352	2,393,202	0	474,750	0	27,996,742
	R008	Dirección, soporte jurídico electoral y apoyo logístico	21,132,449	22,950	919,099	0	0	0	22,074,498
	R009	Otorgamiento de prerrogativas a partidos políticos, fiscalización de sus recursos y administración de los tiempos del estado en radio y televisión	13,213,586	0	0	0	0	0	13,213,586
	R010	Vinculación con la sociedad	322,155	0	633,000	0	0	0	955,155
	R011	Tecnologías de información y comunicaciones	80,025,176	229,463	81,304,805	0	0	0	161,559,444
03		Organizar Proceso Electoral Federal	213,594,569	165,853,597	237,536,371	115,888,632	47,952,238	0	780,825,407
	M001	Gestión Administrativa	19,155,676	0	0	0	0	0	19,155,676
	R002	Organización electoral nacional	57,135,710	136,730,430	111,262,046	115,192,632	3,261,498	0	423,582,316
	R003	Capacitación y educación para el ejercicio democrático de la ciudadanía	27,518,196	24,368,336	69,882,619	696,000	4,137,078	0	126,602,229
	R005	Actualización del padrón electoral y expedición de la credencial para votar	21,371,870	20,000	2,257,105	0	0	0	23,648,975
	R008	Dirección, soporte jurídico electoral y apoyo logístico	25,457,855	0	152,506	0	0	0	25,610,361
	R009	Otorgamiento de prerrogativas a partidos políticos, fiscalización de sus recursos y administración de los tiempos del estado en radio y televisión	42,319,241	4,732,831	22,218,594	0	20,555,875	0	89,826,541
	R010	Vinculación con la sociedad	1,588,961	2,000	4,876,949	0	0	0	6,467,910

*Incluye partida 39801 Impuesto sobre nóminas

xi. Programa Presupuestario y Capítulos de Gasto

Tipo	Pp	Descripción	1000 Servicios Personales	2000 Materiales y Suministros	3000 Servicios Generales	4000 Transferencias, Asignaciones, Subsidios y Otras Ayudas	5000 Bienes Muebles, Inmuebles e Intangibles	6000 Inversión Pública	Total
	R011	Tecnologías de información y comunicaciones	19,047,060	0	26,886,552	0	19,937,787	0	65,931,399
04		Fortalecer la Cultura Democrática, la Igualdad de Género y la Inclusión	26,055,680	2,260,278	26,122,778	42,618,735	0	0	97,057,471
	R003	Capacitación y educación para el ejercicio democrático de la ciudadanía	10,162,285	2,260,278	14,849,109	39,521,532	0	0	66,793,204
	R005	Actualización del padrón electoral y expedición de la credencial para votar	0	0	2,000,014	0	0	0	2,000,014
	R008	Dirección, soporte jurídico electoral y apoyo logístico	0	0	3,428,435	1,647,203	0	0	5,075,638
	R009	Otorgamiento de prerrogativas a partidos políticos, fiscalización de sus recursos y administración de los tiempos del estado en radio y televisión	4,801,437	0	4,440,545	0	0	0	9,241,982
	R010	Vinculación con la sociedad	8,494,358	0	30,552	0	0	0	8,524,910
	R011	Tecnologías de información y comunicaciones	2,597,600	0	1,374,123	1,450,000	0	0	5,421,723
05		Fortalecer la Gestión y Evaluación Administrativa y Cultura de Servicio Público	85,862,531	9,394,466	71,378,096	0	59,654,922	305,540,000	531,830,015
	M001	Gestión Administrativa	4,968,342	8,447,120	38,618,170	0	0	305,540,000	357,573,632
	M002	Organización del servicio profesional electoral	19,008,495	0	2,130,969	0	0	0	21,139,464
	P001	Planeación, innovación, seguimiento y evaluación	4,793,080	0	0	0	0	0	4,793,080
	R002	Organización electoral nacional	7,151,009	947,346	1,982,517	0	0	0	10,080,872
	R005	Actualización del padrón electoral y expedición de la credencial para votar	3,135,719	0	11,376,832	0	0	0	14,512,551
	R009	Otorgamiento de prerrogativas a partidos políticos, fiscalización de sus recursos y administración de los tiempos del estado en radio y televisión	18,012,477	0	126,420	0	0	0	18,138,897
	R010	Vinculación con la sociedad	2,020,257	0	0	0	0	0	2,020,257
	R011	Tecnologías de información y comunicaciones	26,773,152	0	17,143,188	0	59,654,922	0	103,571,262
06		Fortalecer los Mecanismos de Actualización de los Procesos Registrales	178,804,937	10,891,258	47,580,313	241,846	2,098,510	0	239,616,864
	R005	Actualización del padrón electoral y expedición de la credencial para votar	167,604,870	9,354,028	24,045,362	241,846	1,710,532	0	202,956,638
	R011	Tecnologías de información y comunicaciones	11,200,067	1,537,230	23,534,951	0	387,978	0	36,660,226
07		Fortalecer el Acceso a la Información y Protección de Datos Personales	32,844,906	0	9,576,049	0	9,506,503	0	51,927,458
	R005	Actualización del padrón electoral y expedición de la credencial para votar	940,023	0	0	0	0	0	940,023
	R010	Vinculación con la sociedad	23,276,651	0	7,580,544	0	9,506,503	0	40,363,698
	R011	Tecnologías de información y comunicaciones	8,628,232	0	1,995,505	0	0	0	10,623,737
08		Fortalecer la Equidad y Legalidad en el Sistema de Partidos Políticos	41,346,477	783,451	1,028,805	0	0	0	43,158,733
	R009	Otorgamiento de prerrogativas a partidos políticos, fiscalización de sus recursos y administración de los tiempos del estado en radio y televisión	37,777,203	41,992	960,884	0	0	0	38,780,079

*Incluye partida 39801 Impuesto sobre nóminas

xi. Programa Presupuestario y Capítulos de Gasto

Tipo	Pp	Descripción	1000 Servicios Personales	2000 Materiales y Suministros	3000 Servicios Generales	4000 Transferencias, Asignaciones, Subsidios y Otras Ayudas	5000 Bienes Muebles, Inmuebles e Intangibles	6000 Inversión Pública	Total
	R010	Vinculación con la sociedad	1,087,699	741,459	0	0	0	0	1,829,158
	R011	Tecnologías de información y comunicaciones	2,481,575	0	67,921	0	0	0	2,549,496
09		Coordinar el Sistema Nacional Electoral	2,481,575	0	4,409,954	0	0	0	6,891,529
	R008	Dirección, soporte jurídico electoral y apoyo logístico	2,481,575	0	4,409,954	0	0	0	6,891,529

*Incluye partida 39801 Impuesto sobre nóminas

xii. Capítulo, Concepto, Partida y Programa Presupuestario

Tipo	Capítulo	Concepto	Partida	Descripción												
01	1000	Total Anteproyecto de Presupuesto 2023														
		M001	M002	C001	P001	R002	R003	R005	R008	R009	R010	R011	Total			
		2,952,251,430	140,674,177	172,922,332	16,193,655	1,144,894,455	1,314,624,681	4,068,321,195	1,960,807,847	891,685,889	239,128,416	1,533,230,686	14,437,935,663			
		2,554,293,690	119,555,013	172,922,332	11,400,575	966,172,385	995,529,582	3,796,466,292	1,901,155,621	722,484,504	178,967,328	1,146,913,399	11,789,735,281			
		1,293,460,063	97,050,317	147,812,453	10,799,533	528,793,442	532,113,685	2,796,635,051	1,772,674,433	573,276,332	123,438,473	217,041,491	8,097,496,632			
1100		253,345,488	16,637,284	24,139,008	1,334,352	113,660,796	111,238,928	442,372,092	347,788,984	99,815,916	23,305,152	40,771,224	1,476,407,124			
1200		253,345,488	16,637,284	24,139,008	1,334,352	113,660,796	111,238,928	442,372,092	347,788,984	99,815,916	23,305,152	40,771,224	1,476,407,124			
1300		28,795,704	2,784,852	0	1,160,748	2,811,984	10,679,716	875,956,764	98,273,888	72,157,620	1,070,388	3,993,784	1,097,284,428			
1400		28,795,704	2,784,852	0	1,160,748	2,811,984	10,679,716	875,956,764	98,273,888	72,157,620	1,070,388	3,993,784	1,097,284,428			
1500		136,966,921	10,653,857	16,887,541	1,262,049	59,669,049	60,088,381	298,342,795	204,124,960	63,229,123	14,211,882	23,709,701	888,945,259			
1600		18,119,440	72,120	21,360	0	860,400	729,216	4,023,840	2,145,560	161,040	106,440	98,040	10,037,656			
1700		7,038,028	517,766	670,602	37,069	3,157,544	3,090,208	12,289,381	9,661,453	2,773,064	647,441	1,132,666	41,015,242			
1800		128,109,453	10,063,371	15,995,579	1,224,980	55,651,105	56,268,957	282,029,574	192,317,547	60,294,019	13,458,001	22,478,975	837,892,161			
1900		156,497,695	11,492,293	18,619,239	1,452,294	80,900,787	79,480,844	344,112,837	232,398,893	64,093,896	16,629,389	27,694,595	1,032,972,046			
2000		26,714,938	1,945,662	2,421,752	167,303	11,653,164	11,635,840	112,303,889	37,554,593	13,151,933	2,398,245	4,307,314	224,254,693			
2100		8,509,224	619,619	771,280	53,282	3,711,336	3,705,802	35,768,306	11,960,675	4,188,813	763,797	1,371,854	71,423,044			
2200		13,398,264	975,766	1,214,550	83,905	5,844,288	5,835,603	56,323,198	18,834,678	6,595,895	1,202,754	2,160,169	112,469,082			
2300		5,359,714	390,354	485,846	33,566	2,338,045	2,332,819	7,534,692	2,638,734	481,155	864,197	44,983,887	44,983,887			
2400		4,239,199	79,488	11,071	28,718	1,573,642	1,501,773	29,629,266	4,961,974	1,911,521	332,415	442,849	44,711,776			
2500		14,665,033	1,141,644	1,851,420	120,688	6,527,566	6,463,831	24,035,158	20,806,398	6,069,887	1,559,366	2,605,021	85,848,032			
2600		24,759,327	1,826,249	2,619,146	245,222	16,336,127	15,776,525	20,119,025	32,287,913	8,994,427	2,690,760	5,535,262	131,189,983			
2700		58,673,432	4,499,761	8,827,867	719,068	32,831,925	32,144,013	43,042,472	98,213,018	20,468,523	7,184,655	10,378,355	316,992,729			
2800		17,954,641	13,674	15,688	742	85,012	82,892	358,704	242,952	74,306	16,112	29,574	1,099,220			
2900		449,762,548	33,183,040	63,373,424	4,861,356	226,803,154	222,448,688	373,637,594	702,424,918	152,286,446	51,261,224	72,336,346	2,352,377,728			
3000		47,283,688	2,083,348	2,173,256	53,920	10,891,318	10,703,396	71,116,718	37,228,898	11,889,838	2,230,232	3,828,634	198,483,106			
3100		377,158,020	29,806,092	59,891,208	4,792,488	213,374,772	209,225,556	281,646,540	655,322,424	134,332,128	47,706,984	66,252,348	2,079,508,560			
3200		5,478,480	423,360	423,360	5,040	2,031,120	2,000,880	14,575,680	7,575,120	2,414,160	433,440	715,680	36,076,320			
3300		4,842,360	870,240	885,600	10,008	505,544	518,856	6,298,656	2,298,516	3,649,320	890,568	1,539,684	22,309,752			
3400		15,000,000	0	0	0	0	0	0	0	0	0	0	15,000,000			
3500		63,039,866	4,723,820	7,278,030	539,389	25,484,722	25,718,617	139,483,248	86,886,148	28,227,868	6,246,387	10,538,552	396,189,729			
3600		55,888,262	4,511,116	7,016,045	519,719	24,125,045	24,364,485	125,508,901	82,570,874	26,689,516	5,965,208	10,045,831	367,204,592			
3700		4,000,000	0	0	0	0	0	0	0	0	0	0	4,000,000			
3800		1,446,120	103,468	129,362	9,183	631,132	630,288	6,116,097	2,005,474	130,354	130,218	232,220	12,143,016			
3900		724,869	51,989	64,837	4,097	316,953	315,918	3,065,857	1,004,980	368,200	65,334	116,534	6,087,538			
4000		290,132	20,754	25,962	1,841	126,610	126,453	1,225,003	402,212	142,389	26,116	46,539	2,434,011			
4100		460,248	32,919	41,171	2,924	200,615	200,568	1,948,147	637,893	225,864	41,447	73,923	3,865,919			
4200		230,135	3,736	603	1,565	84,767	80,905	1,619,243	267,715	103,545	18,664	23,595	2,433,783			
4300		205,051,863	15,575,733	18,115,833	189,355	19,462,950	22,461,511	322,729,721	100,773,942	93,467,960	15,114,151	38,397,289	851,340,388			
4400		189,545,776	15,575,733	18,115,833	189,355	19,462,950	22,461,511	322,729,721	100,773,942	93,467,960	15,114,151	38,397,289	835,834,221			
4500		134,293,623	472,986	317,166	0	3,467,395	3,398,016	11,897,642	11,904,434	4,643,189	2,651,381	724,263	261,413,311			
4600		63,993,993	12,620	0	0	2,053,013	2,378,998	36,880,057	2,719,641	1,775,253	921,846	4,000	110,199,381			
4700		25,759,658	3,251	0	0	1,361,805	1,329,243	16,566,783	1,076,129	1,072,213	30,341	4,000	47,203,223			
4800		969,824	0	0	0	38,047	1,181	22,281	10,945	35,045	0	0	677,323			
4900		21,377,442	0	0	0	503,484	889,393	6,985,676	637,394	168,275	0	0	30,561,664			
5000		385,182	0	0	19,300	2,400	19,300	6,965,678	96,802	0	888,400	0	1,392,784			
5100		15,902,887	9,469	0	0	130,577	156,741	13,295,117	353,371	499,720	23,055	0	30,324,887			
5200		8,418,581	301,501	160,300	0	737,959	618,666	3,019,349	2,549,846	2,092,666	751,986	100,300	18,751,154			
5300		198,659	0	0	0	19,722	29,661	123,247	33,900	0	0	0	405,189			
5400		7,796,367	286,501	160,300	0	665,243	570,505	2,755,213	2,188,779	2,074,666	402,872	100,300	17,020,746			
5500		326,711	15,000	0	0	19,560	18,500	38,308	293,121	18,000	343,914	0	1,079,114			
5600		96,844	0	0	0	13,434	0	102,581	28,046	0	5,200	0	246,05			
5700		7,820,211	0	0	0	437,170	44,464	2,553,787	225,827	24,700	12,189	48,376	11,166,724			
5800		0	0	0	0	0	0	0	0	0	0	0	7,272			
5900		82,420	0	0	0	0	0	0	0	0	0	0	82,420			
6000		147,974	0	0	0	0	0	0	0	0	0	0	147,974			
6100		25,914	0	0	0	0	0	1,000	0	0	0	0	26,914			
6200		407,677	0	0	0	0	0	0	0	0	0	0	407,677			
6300		8,332,664	0	0	0	0	0	0	0	0	0	0	8,332,664			
6400		160,26	43,392	1,425,653	0	87,607	43,392	1,425,653	160,26	24,700	12,189	0	5,586,31			
6500		0	0	0	0	0	0	0	0	0	0	0	0			

xii. Capítulo, Concepto, Partida y Programa Presupuestario

Tipo	Capítulo	Concepto	Partida	Descripción	M001	M002	C001	P001	R002	R003	R005	R008	R009	R010	R011	Total
			2401	Artículos metálicos para la construcción	270,714	0	0	0	0	570	61,037	0	0	0	0	332,371
			2401	Materiales complementarios	1,583,651	0	0	0	34,847,15	0	0	55,794	0	0	0	2,223,786
			24901	Otros materiales y artículos de construcción y reparación	1,462,125	0	0	0	1,148	502	737,356	0	0	0	0	2,208,038
	2500			Productos Químicos: Farmacéuticos y de Laboratorio	12,544,142	0	0	0	20,866	10,789,897	31,834	30,000	0	0	0	23,423,094
			25101	Productos químicos básicos	11,000	0	0	0	0	0	0	0	0	0	0	11,000
			25201	Pesticidas, abonos y fertilizantes	150,638	0	0	0	112	0	38,087	0	0	0	0	189,537
			25301	Medicinas y productos farmacéuticos	1,134,272	0	0	0	4,536	508	639,423	0	0	0	0	1,792,221
			25401	Materiales, accesorios y suministros médicos	11,213,768	0	0	0	15,636	6,847	10,110,255	18,392	30,000	0	0	21,394,888
			25501	Materiales, accesorios y suministros de laboratorio	12,524	0	0	0	482	0	132	0	0	0	0	13,138
			25901	Otros productos químicos	22,000	0	0	0	0	0	0	0	0	0	0	22,000
	2600			Combustibles, lubricantes y aditivos	29,202,109	158,277	156,868	0	1,977,701	2,120,742	42,112,727	6,191,467	2,289,400	450,254	252,508	84,912,053
				Combustibles, lubricantes y aditivos para vehículos terrestres, aéreos, marítimos, lacustres y fluviales destinados a servicios públicos y la operación de programas públicos	4,245,657	0	0	0	314,231	334,875	33,712,076	339,788	10,000	0	0	38,956,627
			26103	Combustibles, lubricantes y aditivos para vehículos terrestres, aéreos, marítimos, lacustres y fluviales destinados a servicios administrativos	16,508,251	77,370	82,000	0	831,719	856,494	6,634,373	1,386,814	382,406	225,650	177,640	27,182,717
			26104	Combustibles, lubricantes y aditivos para vehículos terrestres, aéreos, marítimos, lacustres y fluviales asignados a servicios públicos	7,289,546	80,907	74,868	0	827,951	929,373	1,660,678	4,461,145	1,739,912	224,604	74,868	17,356,652
			26105	Combustibles, lubricantes y aditivos para maquinaria, equipo de producción y servicios administrativos	1,158,655	0	0	0	3,800	0	105,600	3,720	164,082	0	0	1,435,657
			2700	Vestuario, Blancos, Prendas de Protección y Artículos Deportivos	3,654,806	0	0	0	24,643	22,437	12,288,104	206,737	120,410	93,341	0	16,410,778
			27101	Vestuario y uniformes	2,252,111	0	0	0	22,180	19,166	12,162,720	95,430	20,410	51,253	0	14,623,770
			27201	Prendas de protección personal	1,377,441	0	0	0	2,463	3,271	125,384	111,307	100,000	42,088	0	1,761,954
			27401	Productos textiles	24,094	0	0	0	0	0	0	0	0	0	0	24,094
			27501	Blancos y otros productos textiles, excepto prendas de vestir	1,160	0	0	0	0	0	0	0	0	0	0	1,160
	2900			Herramientas, Relaciones y Accesorios Menores	8,662,781	0	0	0	236,043	205,394	6,054,721	519,082	151,360	401,565	319,081	16,550,427
			29101	Herramientas menores	571,387	0	0	0	21,885	3,600	102,505	230	4,900	0	0	710,207
			29201	Relaciones y accesorios menores de edificios	819,561	0	0	0	0	0	185,327	5,899	0	0	0	1,010,897
			29301	Relaciones y accesorios menores de mobiliario y equipo de administración, educacional y recreativo	3,436,866	0	0	0	105,289	109,483	3,547,543	226,307	123,900	388,706	0	7,938,094
			29401	Relaciones y accesorios para equipo de cómputo y telecomunicaciones	2,414,534	0	0	0	98,661	62,568	1,883,670	110,855	21,060	13,259	319,081	4,923,678
			29601	Relaciones y accesorios menores de equipo de transporte	922,366	0	0	0	4,900	14,590	84,406	7,757	0	0	0	1,033,989
			29801	Relaciones y accesorios menores de maquinaria y otros equipos	16,260	0	0	0	0	0	0	0	0	0	0	16,260
			29901	Relaciones y accesorios menores otros bienes muebles	475,887	0	0	0	5,598	15,203	251,270	168,034	1,500	0	0	917,402
	3000			Servicios Generales	1,121,078,935	21,854,138	24,792,908	301,022	31,791,692	60,573,580	839,074,248	113,832,263	142,482,984	45,379,965	859,263,293	3,262,426,448
				Servicios Básicos	114,612,978	1,492,904	1,734,120	0	1,575,990	1,558,372	117,946,534	9,095,049	35,510,472	2,488,052	247,713,357	535,179,028
			31101	Servicio de energía eléctrica	93,885,604	839,804	775,464	0	760,620	644,652	1,070,038	3,854,316	2,429,550	1,156,068	1,690,284	117,147,100
			31301	Servicio de agua	6,418,240	300,912	300,912	0	300,912	300,912	1,657,840	2,385,116	601,824	902,768	300,912	13,479,116
			31401	Servicio telefónico convencional	8,092,451	99,236	68,424	0	198,812	148,286	19,851,353	333,734	302,364	192,638	335,892	30,134,145
			31501	Servicio de telefonía celular	602,501	0	0	0	62,268	62,268	564,831	335,890	88,160	111,560	373,212	2,208,148
			31602	Servicios de telecomunicaciones	42,588	22,644	0	0	23,388	0	34,524	974,117	29,484,604	27,720	0	30,603,385
			31603	Servicios de Internet	192,842	0	0	0	0	0	10,608	0	0	0	0	92,649
			31701	Servicios de conducción de señales analógicas y digitales	5,159,854	224,000	89,320	0	140,650	371,320	84,729,220	688,086	483,300	95,900	146,000	242,871,688
			31801	Servicio postal	207,298	0	0	0	9,600	30,000	12,000	22,800	4,320	0	0	92,129,650
			31901	Servicios integrales de telecomunicaciones	0	0	0	0	0	0	0	0	0	0	0	286,018
			31902	Contratación de otros servicios de telecomunicaciones	13,500	0	0	0	0	0	0	0	0	0	0	1,982,448
			31904	Servicios integrales de infraestructura de Cómputo	680,277,295	830,254	13,602,544	0	1,343,198	3,262,136	204,465,750	5,177,368	57,468,228	5,784,702	377,255,873	1,349,465,448
	3200			Servicios de Arrendamiento	446,953,211	0	12,885,035	0	120,744	1,570,698	729,241,476	1,756,696	56,153,232	3,889,448	20,701,188	672,973,439
			32201	Arrendamiento de edificios y locales	0	0	0	0	0	0	0	0	0	0	0	119,137,265
			32301	Arrendamiento de equipo y bienes informáticos	148,311	0	0	0	0	0	0	0	0	0	0	151,251
			32302	Arrendamiento de mobiliario	0	0	0	0	0	0	0	0	0	0	0	4,500
			32303	Arrendamiento de equipo de telecomunicaciones	0	0	0	0	0	0	0	0	0	0	0	0
			32502	Arrendamiento de vehículos terrestres, aéreos, marítimos, lacustres y fluviales para servicios públicos y la operación de programas públicos	0	0	0	0	0	0	72,169,236	0	0	0	0	72,169,236
			32503	Arrendamiento de vehículos terrestres, aéreos, marítimos, lacustres y fluviales para servicios administrativos	215,328,897	0	301,920	0	286,644	0	301,920	679,308	792,120	362,100	358,332	218,411,241
			32505	Arrendamiento de vehículos terrestres, aéreos, marítimos, lacustres y fluviales para servidores públicos	4,191,804	165,588	165,588	0	165,588	165,588	165,588	1,907,431	331,176	496,764	165,588	7,920,703
			32601	Arrendamiento de maquinaria y equipo	12,762,183	0	0	0	381,511	278,875	781,339	538,893	186,000	0	0	14,928,801
			32701	Patentes, regalías y otros	879,785	664,666	550,000	0	388,711	135,040	1,804,131	293,040	0	1,036,590	236,893,500	242,645,463
			32903	Otros arrendamientos	13,104	0	0	0	0	1,109,985	0	0	0	0	0	1,123,089
				Servicios Profesionales, Científicos, Técnicos y Otros Servicios	147,944,575	13,356,446	1,651,027	0	9,366,595	9,393,997	320,175,682	16,864,061	7,655,428	12,728,024	136,566,728	675,703,063

xii. Capítulo, Concepto, Partida y Programa Presupuestario

Tipo	Capítulo	Concepto	Descripción	M001	M002	C001	P001	R002	R003	R005	R008	R009	R010	R011	Total
			Otras asesorías para la operación de programas	5,555,120	4,350,251	0	0	0	842,684	0	80,000	0	0	0	12,388,025
			Servicios de desarrollo de aplicaciones informáticas	33301	0	4,704,530	0	0	0	442,111	0	0	0	0	5,207,851
			Servicios de mantenimiento de aplicaciones informáticas	33304	0	0	0	0	0	0	0	0	330,000	0	330,000
			Servicios para capacitación a servidores públicos	33401	0	200,000	0	0	0	407,061	0	150,000	552,301	0	1,534,426
			Estudios e investigaciones	33501	0	0	0	0	0	1,056,751	0	330,057	0	0	1,386,808
			Servicios relacionados con traducciones	33601	0	0	0	0	0	0	631,800	0	591,236	0	1,223,036
			Otros servicios comerciales	33602	8,366,568	523,928	233,044	0	1,492,437	10,553,978	5,314,866	4,543,024	3,231,883	3,498,204	39,493,449
			Impresiones de documentos oficiales para la prestación de servicios públicos, identificación, formatos administrativos y fiscales, formas valoradas, certificados y títulos	33603	0	0	0	0	0	234,268,386	0	0	0	0	234,268,386
			Impresión y elaboración de material informativo derivado de la operación y administración de las Unidades Responsables	33604	53,600	0	37,000	0	7,700	295,430	168,260	400,000	214,850	0	1,546,840
			Información en medios masivos derivada de la operación y administración de las Unidades Responsables	33605	1,590,214	0	255,000	0	0	58,998	41,190	0	0	0	1,946,152
			Servicios de vigilancia	33801	119,834,701	3,700,440	923,630	0	7,603,099	3,688,592	10,171,761	2,474,884	3,682,678	923,630	225,562,433
			Subcontratación de servicios con terceros	33901	3,065,732	2,445	2,353	0	15,679	17,947	1,392,803	117,520	3,088,325	240,750	8,147,448
			Servicios Internales	33903	22,400	0	0	0	0	3,056,927	0	0	0	0	3,079,327
			Servicios Financieros, Bancarios y Comerciales	3400	17,877,368	41,120	10,280	0	114,960	109,180	328,042	434,063	143,920	51,400	19,223,431
			Servicios bancarios y financieros	34101	491,879	0	0	0	0	0	0	0	0	0	491,879
			Seguros de bienes patrimoniales	34501	16,896,119	41,120	10,280	0	71,960	61,680	267,282	431,761	143,920	51,400	18,088,602
			Fletes y manifiestos	34701	47,500	0	0	0	43,000	47,500	60,760	2,302	0	0	14,800
			Servicios Financieros, Bancarios y Comerciales Integrales	34901	14,800	0	0	0	0	0	0	0	0	0	14,800
			Servicios de instalación, reparación, mantenimiento y conservación	3500	104,456,126	3,181,613	3,052,050	0	3,572,581	3,869,678	55,076,460	18,423,674	10,044,735	91,533,524	319,030,403
			Mantenimiento y conservación de inmuebles	35101	11,569,374	0	0	0	77,988	76,864	3,833,965	218,318	1,760,527	52,680	651,816
			Mantenimiento y conservación de mobiliario y equipo de administración	35201	5,529,364	0	0	0	31,057	21,802	1,654,759	63,371	3,518,000	250,885	12,101,088
			Mantenimiento y conservación de bienes informáticos	35301	709,876	0	0	0	1,667	8,751	712,471	1,800	106,670	0	84,074,233
			Mantenimiento y conservación de vehículos terrestres, aéreos, marítimos, lacustres y fluviales	35501	6,685,158	87,292	21,816	0	167,856	266,422	945,153	919,269	329,220	258,912	125,016
			Mantenimiento y conservación de maquinaria y equipo	35701	11,652,800	413,022	348,895	0	591,380	814,500	5,577,849	3,143,923	7,067,723	1,438,441	2,968,070
			Servicios de lavandería, limpieza e higiene	35801	65,051,137	2,411,652	2,411,652	0	2,432,946	2,411,652	41,587,686	19,365,785	5,102,160	7,234,566	150,421,638
			Servicios de jardinería y fumigación	35901	3,258,157	269,887	269,887	0	269,887	269,887	764,577	2,157,486	539,374	809,061	269,887
			Servicios de Comunicación Social y Publicidad	3600	8,000	0	0	0	3,984	25,488,091	1,122,982	6,014,799	0	0	33,337,118
			Difusión de mensajes sobre programas y actividades institucionales	36101	8,000	0	0	0	3,984	25,488,091	1,122,982	6,014,799	0	0	30,196,983
			Servicios relacionados con monitoreo de información en medios masivos	36901	0	0	0	0	0	0	0	599,662	2,541,093	0	3,140,755
			Servicios de Tránsito y Vialidad	3700	12,265,866	187,068	1,664,360	0	1,553,379	1,780,684	66,376,071	4,995,088	6,690,996	95,640	95,929,172
			Pasajes aéreos nacionales para labores en campo y de supervisión	37101	1,000	0	584,000	0	270,138	0	618,047	0	0	0	1,870,185
			Pasajes aéreos nacionales para servidores públicos de mando en el desempeño de comisiones y funciones oficiales	37104	2,241,410	94,410	126,000	0	317,636	303,156	101,250	1,756,592	1,907,321	845,539	7,744,154
			Pasajes aéreos internacionales para servidores públicos en el desempeño de comisiones y funciones oficiales	37106	0	0	0	0	0	72,420	21,315	350,000	40,000	341,213	824,948
			Pasajes terrestres nacionales para labores en campo y de supervisión	37201	575,538	66,248	13,800	0	6,940	24,976	201,110	310,224	21,288	79,400	1,311,524
			Pasajes terrestres nacionales para servidores públicos de mando en el desempeño de comisiones y funciones oficiales	37204	403,054	0	0	0	29,963	32,020	56,649	48,262	1,353,237	45,611	1,988,798
			Pasajes terrestres internacionales para servidores públicos en el desempeño de comisiones y funciones oficiales	37206	0	0	0	0	0	0	12,480	0	0	0	12,480
			Viáticos nacionales para labores en campo y de supervisión	37501	560,754	0	291,250	0	137,029	82,000	5,620,002	62,326	20,000	0	6,773,351
			Viáticos nacionales para servidores públicos en el desempeño de funciones oficiales	37504	7,587,049	26,400	69,300	0	1,059,611	995,974	2,179,967	1,830,684	3,259,150	162,945	17,204,080
			Viáticos en el extranjero para servidores públicos en el desempeño de comisiones y funciones oficiales	37602	5,000	0	0	0	2,000	0	79,631	220,000	90,000	445,302	841,533
			Instalación del personal federal	37701	892,891	0	0	0	0	0	0	0	0	0	892,891
			Gastos para operativos y trabajos de campo en áreas rurales	37901	480,372	72,000	0	0	97,612	747,761	747,806	3,011,122	169,548	2,735,702	56,485,620
			Congresos y convenciones	38301	0	0	0	0	14,500	0	658,322	0	0	0	814,823
			Exposiciones	38401	0	0	0	0	0	664,650	0	0	0	0	664,650
			Gastos para alimentación de servidores públicos de mando	38501	480,372	72,000	0	0	83,112	89,484	3,011,122	169,548	166,518	87,000	4,242,267
			Otros Servicios Generales	3900	45,156,725	2,693,043	4,178,537	301,022	14,213,393	14,363,681	73,834,921	48,386,570	15,721,056	3,550,861	228,359,880
			Funerales y pólizas de defunción	39101	7,733,704	0	0	0	0	0	0	0	0	0	7,733,704
			Otros impuestos y derechos	39202	5,003,462	11,659	47,901	0	276,860	284,788	1,383,906	482,575	133,606	23,679	7,656,485
			Impuesto sobre nóminas	39801	32,419,569	2,681,384	4,130,636	301,022	13,936,533	14,078,913	72,451,015	47,903,995	15,587,450	3,526,982	212,959,381
			Transferencias, Asignaciones, Subsidios y Otras Ayudas	4000	900,000	0	300,000	0	300,000	1,444,261	41,184,740	1,880,000	0	1,956,717	47,465,718
			Ayudas Sociales	4400	900,000	0	0	0	0	1,444,261	41,184,740	1,880,000	0	1,956,717	47,465,718

Capítulo	Concepto	Parida	M001	M002	C001	P001	R002	R003	R005	R008	R009	R010	R011	Total
5000		Gastos por servicios de traslado de personas	44102	0	0	0	0	447,733	0	0	0	1,956,717	0	2,404,450
		Premios, reconocimientos, pasajes y pensión recreativa estudiantil	44103	0	0	0	0	0	0	0	0	0	0	300,000
		Compensaciones por servicios de carácter social	44106	900,000	0	0	0	12,528	0	0	0	0	0	912,528
		Apoyo a representantes del Poder Legislativo y partidos políticos ante el Consejo General del INE	44107	0	0	0	0	0	0	1,680,000	0	0	0	1,680,000
		Apoyos a la investigación científica y tecnológica en instituciones en líneas de apoyo	44402	0	0	0	0	984,000	0	0	0	0	0	984,000
		Apoyo financiero a la Comisión Nacional de Vigilancia Locales y Distritales del Registro Federal de Electores	44501	0	0	0	0	0	0	41,184,740	0	0	0	41,184,740
	5100	Bienes Muebles, Inmuebles e Intangibles	2,533,007	157,126	0	0	49,836	5,874,571	1,063,671	241,199	1,592,392	69,884,350	80,954,352	80,954,352
		Mobiliario y Equipo de Administración	1,659,874	157,126	0	0	49,836	578,107	168,141	0	0	69,781,218	72,394,302	72,394,302
		Mobiliario	827,003	0	0	0	15,000	44,299	8,496	0	0	894,788	0	894,788
		Bienes informáticos	277,877	157,126	0	0	34,836	103,833	106,985	0	0	69,781,218	70,451,875	70,451,875
5200		Equipo de administración	554,994	0	0	0	0	429,975	52,660	0	0	1,037,629	0	1,037,629
	5200	Mobiliario y Equipo Educativo y Recreativo	534,844	0	0	0	286,459	880,453	267,541	0	0	1,969,287	880,453	2,856,740
		Equipos y aparatos audiovisuales	520,485	0	0	0	0	286,459	855,453	0	0	23,911	0	1,686,688
		Cámaras fotográficas y de video	52301	13,999	0	0	0	0	25,000	0	0	243,630	0	282,629
	5300	Equipo e Instrumental Médico y de Laboratorio	12,000	0	0	0	0	0	0	0	0	0	0	12,000
		Equipo médico y de laboratorio	53101	12,000	0	0	0	0	0	0	0	0	0	12,000
	5600	Máquinaria, Otros Equipos y Herramientas	0	0	0	0	0	4,911,927	15,077	0	0	4,927,004	0	4,927,004
		Máquinaria y equipo eléctrico y electrónico	56601	0	0	0	0	0	4,911,927	0	0	0	0	4,911,927
		Herramientas y máquinas herramienta	56701	0	0	0	0	0	0	15,077	0	0	0	15,077
	5900	Activos Intangibles	316,289	0	0	0	0	0	38,078	0	0	241,199	893,051	103,132
	Licencias informáticas e intelectuales	59701	316,289	0	0	0	0	38,078	0	0	241,199	893,051	103,132	1,651,749
1000		Presupuesto de la Cartera Institucional de Proyectos	400,992	20,139,164	0	0	4,793,080	578,772,400	715,095,139	272,054,943	59,632,026	163,201,085	2,668,317,392	2,668,317,392
		Organizaciones Electorales Locales	24,253,122	0	0	0	0	145,109,302	521,699,706	27,896,412	13,233,586	955,155	161,559,441	916,871,005
	1200	Servicios Personales	20,973,605	0	0	0	0	37,567,728	351,223,691	24,347,172	20,545,423	12,866,923	312,770	777,689,976
		Remuneraciones al Personal de Carácter Transitorio	12,106,200	0	0	0	0	29,241,336	301,028,711	3,126,360	10,368,540	289,507	64,745,037	433,199,023
	1201	Honorarios	12,106,200	0	0	0	0	29,241,336	301,028,711	3,126,360	10,368,540	289,507	64,745,037	433,199,023
	1300	Remuneraciones Adicionales y Especiales	18,19,950	0	0	0	0	4,377,239	41,613,567	774,967	1,603,635	1,552,624	42,638	10,289,412
	1302	Gratificación de fin de año	18,19,950	0	0	0	0	4,377,239	41,613,567	774,967	1,603,635	1,552,624	42,638	10,289,412
	1400	Seguridad Social	200,394	0	0	0	0	349,324	2,237,495	14,142	27,716	522,704	4,277	2,725,927
		Aportaciones al ISSSTE	14101	200,394	0	0	0	101,400	2,237,495	14,142	27,716	522,704	4,277	2,725,927
		Aportaciones al seguro de cesantía en edad avanzada y vejez	14105	0	0	0	0	0	0	561,358	8,538	211,568	0	1,109,937
1700		Aportaciones al FOVISSSTE	14201	0	0	0	0	32,252	0	17,877	29,189	67,220	0	353,492
		Aportaciones al sistema de ahorro para el retiro	14301	100,500	0	0	0	50,866	0	28,154	45,961	106,008	0	556,665
		Depósitos para el ahorro solidario	14302	40,200	0	0	0	20,346	0	11,266	18,384	42,008	0	222,711
		Cuotas para el seguro de vida de personal civil	14401	65,238	0	0	0	33,072	0	18,308	29,973	68,916	0	361,877
		Pago de Esclmuis a Servidores Públicos	17102	6,544,741	0	0	0	3,599,227	6,383,958	18,302,243	8,105,632	675,163	0	43,610,964
		Estímulos al personal operativo	17102	6,544,741	0	0	0	3,599,227	6,383,958	18,302,243	8,105,632	675,163	0	43,610,964
	2000	Materiales y Suministros	60,000	0	0	0	0	11,871,070	6,441,108	85,532	22,950	0	229,463	18,709,943
		Materiales de Administración, Emisión de Documentos y Artículos Oficiales	21101	0	0	0	0	1,473,824	2,649,454	0	0	4,123,278	0	4,123,278
		Materiales y útiles de oficina	21102	0	0	0	0	1,203,925	1,193,201	0	0	2,397,126	0	2,397,126
		Materiales y útiles de impresión y reproducción	21201	0	0	0	0	13,121	0	0	0	0	0	13,121
2200		Materiales y útiles de impresión y reproducción	21201	0	0	0	0	6,225	0	0	0	0	0	6,225
		Materiales y útiles para el procesamiento en equipos y bienes informáticos	21401	0	0	0	0	138,957	1,053,734	0	0	1,192,691	0	514,691
		Materiales de impreña	21601	0	0	0	0	111,596	402,519	0	0	0	0	514,115
		Alimentos y Suministros	22103	0	0	0	0	2,865,864	350,956	85,352	12,000	0	229,463	3,543,635
		Productos alimenticios para el personal que realiza labores de campo o de supervisión	22103	0	0	0	0	368,471	44,546	0	0	0	0	413,017
		Productos alimenticios para el personal en las instalaciones de las Unidades Responsables	22104	0	0	0	0	2,316,266	229,066	48,000	12,000	0	229,463	2,834,795
		Productos alimenticios para el personal derivado de actividades extraordinarias	22106	0	0	0	0	181,127	77,344	37,352	0	0	0	295,823
	2400	Materiales y Artículos de Construcción y de Reparación	24,253,122	0	0	0	0	1,474,399	0	0	0	0	0	1,474,399
		Cal, yeso y productos de yeso	24301	0	0	0	0	53	0	0	0	0	0	53
		Madera y productos de madera	24401	0	0	0	0	18,413	0	0	0	0	0	18,413
2400		Materiales eléctricos y electrónico	24601	0	0	0	0	1,044,742	0	0	0	0	0	1,044,742
		Artículos metálicos para la construcción	24701	0	0	0	0	276	0	0	0	0	0	276
		Materiales complementarios	24801	0	0	0	0	313,736	0	0	0	0	0	313,736
		Otros materiales y artículos de construcción y reparación	24901	0	0	0	0	97,179	0	0	0	0	0	97,179

xii. Capítulo, Concepto, Partida y Programa Presupuestario

Tipo	Capítulo	Concepto	Partida	Descripción	M001	M002	M001	P001	R002	R003	R005	R008	R009	R010	R011	Total
	2500			Productos Químicos, Farmacéuticos y de Laboratorio	60.000	0	0	0	3.171.709	2.914.623	0	0	0	0	0	6.146.332
		25401		Materiales, accesorios y suministros médicos	60.000	0	0	0	3.165.609	2.914.623	0	0	0	0	0	6.140.232
		25501		Otros productos químicos	0	0	0	0	6.100	0	0	0	0	0	0	6.100
	2600			Combustibles, Lubricantes y Aditivos	0	0	0	0	1.485.469	526.075	0	10.950	0	0	0	2.022.494
		26102		Combustibles, lubricantes y aditivos para vehículos terrestres, aéreos, marítimos, lacustres y fluviales destinados a servicios públicos y a operación de programas públicos	0	0	0	0	411.280	526.075	0	0	0	0	0	937.355
		26103		Combustibles, lubricantes y aditivos para vehículos terrestres, aéreos, marítimos, lacustres y fluviales destinados a servicios administrativos	0	0	0	0	222.560	0	0	0	0	0	0	222.560
		26104		Combustibles, lubricantes y aditivos para vehículos terrestres, aéreos, marítimos, lacustres y fluviales destinados a servicios administrativos	0	0	0	0	851.629	0	0	10.950	0	0	0	862.579
	2900			Herramientas, Refacciones y Accesorios Menores	0	0	0	0	1.309.895	0	0	0	0	0	0	1.399.895
		29101		Herramientas mayores	0	0	0	0	2.073	0	0	0	0	0	0	2.073
		29301		Refacciones y accesorios menores de mobiliario y equipo de administración, educacional y recreativo	0	0	0	0	112.345	0	0	0	0	0	0	112.345
		29401		Refacciones y accesorios para equipo de cómputo y telecomunicaciones	0	0	0	0	1.265.387	0	0	0	0	0	0	1.265.387
	3000	3100		Servicios de Informática	2.809.838	0	0	0	24.417.813	153.744.361	3.089.938	1.506.225	366.663	642.385	83.560.005	270.138.218
		31401		Servicios Básicos	0	0	0	0	574.146	0	0	0	0	0	0	55.034.492
		31501		Servicio telefónico convencional	0	0	0	0	0	0	0	0	0	0	0	535.693
		31602		Servicio de telefonía celular	0	0	0	0	0	0	0	0	0	0	0	25.162.848
		31603		Servicios de telecomunicaciones	0	0	0	0	533.654	0	0	0	0	0	0	865.350
		31701		Servicios de Internet	0	0	0	0	40.692	0	0	0	0	0	0	40.692
		31902		Servicios de conducción de señales analógicas y digitales	0	0	0	0	0	0	0	0	0	0	0	123.366
		31904		Contratación de otros servicios de telecomunicaciones	0	0	0	0	0	0	0	0	0	0	0	714.756
	3200			Servicios Integrales de Infraestructura de Cómputo	2.212.580	0	0	0	10.522.751	116.886	127.600	50.394	0	0	0	28.145.031
		32201		Servicios de Arrendamiento	0	0	0	0	0	0	0	0	0	0	0	2.988.570
		32301		Arrendamiento de edificios y locales	0	0	0	0	81.384	0	0	0	0	0	0	81.384
		32302		Arrendamiento de equipo y bienes informáticos	0	0	0	0	105.357	0	0	0	0	0	0	1.326.646
		32502		Arrendamiento de mobiliario	0	0	0	0	868.779	116.886	0	0	0	0	0	985.665
		32503		Arrendamiento de vehículos terrestres, aéreos, marítimos, lacustres y fluviales para servicios públicos y la operación de programas públicos	0	0	0	0	463.270	0	0	0	0	0	0	463.270
		32601		Arrendamiento de vehículos terrestres, aéreos, marítimos, lacustres y fluviales para servicios administrativos	0	0	0	0	38.947	0	0	0	0	0	0	38.947
		32701		Arrendamiento de maquinaria y equipo	2.212.580	0	0	0	102.612	0	0	0	0	0	0	2.315.192
		32903		Otros arrendamientos	0	0	0	0	8.862.402	0	127.600	50.394	0	0	1.386.687	9.263.239
	3300			Servicios Profesionales, Científicos, Técnicos y Otros Servicios	0	0	0	0	76.057	1.085.086	1.575.000	0	0	0	23.049.862	25.786.005
		33104		Otros asesores para la operación de programas	0	0	0	0	0	0	1.575.000	0	0	0	16.333.582	17.908.582
		33301		Servicios de desarrollo de aplicaciones informáticas	0	0	0	0	0	0	0	0	0	0	0	6.678.300
		33304		Servicios de mantenimiento de aplicaciones informáticas	0	0	0	0	0	0	0	0	0	0	0	34.800
		33601		Servicios relacionados con traducciones	0	0	0	0	286.619	0	0	0	0	0	0	286.619
		33602		Otros servicios comerciales	0	0	0	0	37.700	578.944	0	0	0	0	0	616.644
	3600			Impresión y elaboración de material informativo derivado de la operación y administración de las Unidades Responsables	0	0	0	0	27.374	139.523	0	0	0	0	0	166.897
		33901		Subcontratación de servicios con terceros	0	0	0	0	10.983	0	0	0	0	0	3.180	14.163
	3500			Servicios Integrales	0	0	0	0	80.000	0	0	0	0	0	0	80.000
		35101		Servicios de instalación, Reparación, Mantenimiento y Conservación	0	0	0	0	14.748	505.047	0	0	0	0	0	519.795
		35601		Mantenimiento y conservación de inmuebles	0	0	0	0	14.748	0	0	0	0	0	0	14.748
	3600			Servicios de lavandería, limpieza e higiene	0	0	0	0	0	505.047	0	0	0	0	0	505.047
		36101		Servicios de Comunicación Social y Publicidad	0	0	0	0	75.951	34.632.064	313.200	0	0	0	633.000	35.654.215
		3700		Difusión de mensajes sobre programas y actividades institucionales	0	0	0	0	75.951	34.632.064	313.200	0	0	0	633.000	35.654.215
		37101		Servicios de traslado y Viajeros	0	0	0	0	3.810.480	107.497.279	377.402	303.196	0	0	231.871	112.220.228
		37104		Pasajes aéreos nacionales para labores en campo y de supervisión	0	0	0	0	0	66.777	0	0	0	0	0	66.777
		37106		Pasajes aéreos nacionales para labores en campo y de supervisión	0	0	0	0	2.756.203	150.248	60.900	179.596	0	0	68.533	3.215.480
		37201		Pasajes aéreos internacionales para servicios públicos en el desempeño de comisiones y funciones oficiales	0	0	0	0	0	160.464	78.880	0	0	0	0	239.344
		37204		Pasajes terrestres nacionales para labores en campo y de supervisión	0	0	0	0	5.220	0	32.000	0	0	0	2.937	40.157
		37501		Pasajes terrestres nacionales para servicios públicos de mando en el desempeño de comisiones y funciones oficiales	0	0	0	0	4.211	1.838	0	3.600	0	0	6.834	16.483
				Valores nacionales para labores en campo y de supervisión	0	0	0	0	25.000	0	0	0	0	0	19.500	44.500

xii. Capítulo, Concepto, Partida y Programa Presupuestario

Tipo	Capítulo	Concepto	Partida	Descripción	M001	M002	C001	P001	R002	R003	R005	R008	R009	R010	R011	Total
			37504	Valores nacionales para servidores públicos en el desempeño de funciones oficiales	0		0	0	355,346	355,000	31,900	120,000	0	0	134,067	996,313
			37602	Viajes en el extranjero para servidores públicos en el desempeño de comisiones y funciones oficiales	0		0	0	0	234,000	173,722	0	0	0	0	407,722
		3800	37901	Gastos para operativos y trabajos de campo en áreas rurales	0		0	0	664,500	106,529,952	0	0	0	0	0	107,193,452
				Servicios Oficiales	0		0	0	6,901,263	0	0	555,405	0	0	0	7,459,668
		3900	38301	Congresos y convenciones	0		0	0	6,901,263	0	0	555,405	0	0	0	7,459,668
				Otros Servicios Generales	597,258		0	0	2,442,417	9,907,999	695,726	594,230	366,663	9,395	2,255,200	16,888,178
			39202	Otros Impuestos y derechos	0		0	0	214,811	1,857	0	7,104	0	0	0	223,772
				Impuesto sobre nóminas	597,258		0	0	2,227,606	9,906,142	695,726	594,230	366,663	9,395	2,255,200	16,645,106
		4000	39801	Transferencias, Asignaciones, Subsidios y Otras Ayudas	413,829		0	0	71,170,075	10,190,546	0	0	0	0	0	81,774,450
				Ayudas Sociales	413,829		0	0	71,170,075	10,190,546	0	0	0	0	0	81,774,450
				Gastos relacionados con actividades culturales, deportivas y de ayuda extraordinaria	413,829		0	0	1,365,875	0	0	0	0	0	0	1,779,704
			44101	Gastos por servicios de traslado de personas	0		0	0	0	2,543,026	0	0	0	0	0	2,543,026
			44102	Compensaciones por servicios de carácter social	0		0	0	0	270,000	0	0	0	0	0	270,000
			44108	Dietas a consejeros electorales locales y distritales en proceso electoral	0		0	0	37,170,000	0	0	0	0	0	0	37,170,000
			44109	Apoyos para alimentos a funcionarios de casilla el día de la jornada del proceso electoral	0		0	0	24,504,500	0	0	0	0	0	0	24,504,500
			44110	Apoyo financiero a consejeros electorales locales y distritales en proceso electoral	0		0	0	8,129,700	0	0	0	0	0	0	8,129,700
			44401	Apoyos a la investigación científica y tecnológica de instituciones académicas y sector público	0		0	0	0	838,400	0	0	0	0	0	838,400
			44402	Apoyos a la investigación científica y tecnológica en instituciones sin fines de lucro	0		0	0	0	6,539,120	0	0	0	0	0	6,539,120
	5000	5100		Bienes Muebles, Inmuebles e Intangibles	0		0	0	83,218	0	474,750	0	0	0	0	557,968
			51901	Mobiliario y Equipo de Administración	0		0	0	0	0	474,750	0	0	0	0	474,750
				Equipo de administración	0		0	0	0	0	474,750	0	0	0	0	474,750
		5600		Maquinaria, Otros Equipos y Herramientas	0		0	0	83,218	0	0	0	0	0	0	83,218
			56601	Maquinaria y equipo eléctrico y electrónico	0		0	0	83,218	0	0	0	0	0	0	83,218
03				Organizar Proceso Electoral Federal	19,153,676		0	0	423,582,316	126,602,229	23,648,975	25,810,361	89,826,541	6,467,910	65,391,399	780,825,407
	1000			Servicios Personales	18,613,024		0	0	52,587,684	26,730,614	20,765,735	24,736,966	41,129,924	1,542,861	18,501,483	204,604,091
		1200		Remuneraciones al Personal de Carácter Transitorio	16,224,012		0	0	45,834,564	23,290,580	17,424,806	21,480,060	35,752,668	1,336,766	15,634,463	176,977,919
			12101	Honorarios	0		0	0	45,834,564	23,290,580	17,424,806	21,480,060	35,752,668	1,336,766	15,634,463	176,977,919
		1300		Remuneraciones Adicionales y Especiales	2,300,218		0	0	6,457,473	3,338,716	2,737,482	3,124,989	5,132,214	202,023	2,524,806	25,818,320
			13202	Calificación de fin de año	0		0	0	6,457,473	3,338,716	2,737,482	3,124,989	5,132,214	202,023	2,524,806	25,818,320
		1400		Seguridad Social	88,784		0	0	285,647	101,318	603,447	131,917	241,042	3,473	342,214	1,807,852
			14101	Aportaciones al IMSS/IE	6,726		0	0	23,000	0	241,081	18,700	35,124	0	135,598	460,769
			14105	Aportaciones al seguro de cesantía en edad avanzada y vejez	1,984		0	0	7,453	0	76,783	5,972	11,184	0	43,184	146,559
			14201	Aportaciones al FOUSS/IE	3,124		0	0	11,736	0	120,914	9,406	17,616	0	69,009	230,769
			14301	Aportaciones al sistema de ahorro para el retiro	2,652		0	0	4,689	0	49,378	3,762	7,046	0	27,211	92,346
			14302	Depósitos para el ahorro solidario	74,176		0	0	7,632	0	79,610	8,116	11,448	0	44,211	150,649
			14401	Costos para el seguro de vida del personal civil	0		0	0	240,729	101,318	37,681	87,927	158,626	3,473	24,001	727,831
2000				Materiales y Suministros	0		0	0	136,730,439	24,369,336	20,000	0	4,732,831	2,000	0	165,853,997
	2100			Materiales de Administración, Emisión de Documentos y Artículos Oficiales	0		0	0	134,763,658	17,782,164	0	0	1,465,919	0	0	154,011,841
		2101		Materiales y útiles de oficina	0		0	0	6,475,987	11,498,813	0	0	61,066	0	0	18,585,976
		2102		Materiales de oficina	0		0	0	128,280,593	1,060,128	0	0	0	0	0	129,340,721
		21401		Materiales y útiles para el procesamiento en equipos y bienes informáticos	0		0	0	0	3,499,294	0	0	16,692	0	0	3,516,076
			21501	Materiales de apoyo informativo	0		0	0	0	0	0	0	834,161	0	0	834,161
		21601		Materiales de impreza	0		0	0	7,268	1,726,939	0	0	0	0	0	1,734,207
				Alimentos y Utensilios	0		0	0	729,186	369,184	20,000	0	296,156	0	0	1,414,526
		2200		Productos alimenticios para el personal en las instalaciones de las Unidades Responsables	0		0	0	710,214	369,184	20,000	0	296,156	0	0	1,395,554
			22104	Productos alimenticios para el personal derivado de actividades extraordinarias	0		0	0	18,150	0	0	0	0	0	0	18,150
			22106	Utensilios para el servicio de alimentación	0		0	0	822	0	0	0	0	0	0	822
		2400		Materiales y Artículos de Construcción y de Reparación	0		0	0	1,029,594	0	0	0	0	0	0	1,029,594
			24401	Madera y productos de madera	0		0	0	912,282	0	0	0	0	0	0	912,282
			24801	Materiales complementarios	0		0	0	116,246	0	0	0	0	0	0	116,246
			24901	Otros materiales y artículos de construcción y reparación	0		0	0	1,066	0	0	0	0	0	0	1,066
	2500			Productos Químicos, Farmacéuticos y de Laboratorio	0		0	0	164,137	0	0	0	171,767	0	0	335,904
			25401	Materiales, accesorios y suministros médicos	0		0	0	164,137	0	0	0	171,767	0	0	335,904

xii. Capítulo, Concepto, Partida y Programa Presupuestario

Tipo	Capítulo	Concepto	Partida	Descripción	M001	M002	C001	P001	R002	R003	R005	R008	R009	R010	R011	Total
		2600		Combustibles, lubricantes y aditivos	0	0	0	0	13,559	1,073,250	0	0	2,351,152	2,000	0	3,439,961
		26102		Combustibles, lubricantes y aditivos para vehículos terrestres, aéreos, marítimos, lacustres y fluviales destinados a servicios públicos y a operación de programas públicos	0	0	0	0	0	1,073,250	0	0	0	2,000	0	1,075,250
		26103		Combustibles, lubricantes y aditivos para vehículos terrestres, aéreos, marítimos, lacustres y fluviales destinados a servicios administrativos	0	0	0	0	13,559	0	0	0	0	0	0	13,559
		26104		Combustibles, lubricantes y aditivos para vehículos terrestres, aéreos, marítimos, lacustres y fluviales asignados a servidores públicos	0	0	0	0	0	0	0	0	2,351,152	0	0	2,351,152
	2700			Vestuario y uniformes	0	0	0	0	183,898	4,979,601	0	0	332,199	0	0	5,495,698
	27201			Prendas de protección personal	0	0	0	0	78,069	4,979,601	0	0	332,199	0	0	5,389,869
	2900			Herramientas	0	0	0	0	105,829	0	0	0	0	0	0	105,829
	29101			Herramientas y accesorios menores	0	0	0	0	10,335	0	0	0	115,638	0	0	125,973
	29201			Herramientas mayores	0	0	0	0	1,633	0	0	0	0	0	0	1,633
	29301			Refacciones y accesorios menores de edificios	0	0	0	0	2,840	0	0	0	0	0	0	2,840
	29301			Refacciones y accesorios menores de mobiliario y equipo de administración, educacional y recreativo	0	0	0	0	5,862	0	0	0	0	0	0	5,862
	3000			Servicios Generales	542,652	0	0	0	115,810,072	70,670,201	2,863,240	873,395	23,411,911	4,923,249	27,432,129	246,526,649
	3100			Servicios Básicos	0	0	0	0	368,733	0	0	0	0	0	0	13,996,593
	31701			Servicios de conducción de señales analógicas y digitales	0	0	0	0	0	0	0	0	0	0	0	714,629
	31904			Servicios integrales de infraestructura de cómputo	0	0	0	0	368,733	0	0	0	0	0	0	13,251,984
	3200			Servicios de Arrendamiento	0	0	0	0	2,884,026	0	285,902	152,506	6,655,664	0	1,170,559	11,148,657
	32201			Arrendamiento de edificios y locales	0	0	0	0	2,776,015	0	0	0	0	0	0	2,776,015
	32301			Arrendamiento de equipo y bienes informáticos	0	0	0	0	108,011	0	30,702	0	0	0	112,896	251,609
	32502			Arrendamiento de vehículos terrestres, aéreos, marítimos, lacustres y fluviales para servicios públicos y a la operación de programas públicos	0	0	0	0	0	0	0	0	6,055,446	0	0	6,055,446
	32701			Patentes, patentes y otros	0	0	0	0	0	0	0	152,506	600,218	0	1,057,663	1,810,387
	32903			Otros arrendamientos	0	0	0	0	0	0	255,200	0	0	0	0	255,200
	3300			Servicios Profesionales, Científicos, Técnicos y Otros Servicios	0	0	0	0	91,153,296	35,453,780	522,000	0	25,752	0	10,923,580	138,078,408
	33104			Otros asesores para la operación de programas	0	0	0	0	844,740	0	0	0	0	0	3,926,860	4,771,600
	33301			Servicios de desarrollo de aplicaciones informáticas	0	0	0	0	0	0	0	0	0	0	905,000	905,000
	33303			Servicios relacionados con certificación de procesos	0	0	0	0	0	0	0	0	0	0	5,559,918	5,559,918
	33304			Servicios de mantenimiento de aplicaciones informáticas	0	0	0	0	0	0	0	0	0	0	477,282	477,282
	33501			Estudios e investigaciones	0	0	0	0	293,712	6,119	0	0	0	0	0	293,712
	33601			Servicios relacionados con traducciones	0	0	0	0	0	0	0	0	0	0	0	6,119
	33602			Otros servicios informáticos	0	0	0	0	0	1,276,604	0	0	0	0	54,520	1,331,124
	33603			Impresión de documentos oficiales para la prestación de servicios públicos, identificación, formatos administrativos y fiscales, formas valoradas, certificados y títulos	0	0	0	0	90,014,844	0	0	0	0	0	0	90,014,844
	33604			Impresión y elaboración de material informativo derivado de la operación y administración de las Unidades Responsables	0	0	0	0	0	25,596,498	522,000	0	0	0	0	26,118,498
	33901			Subcontratación de servicios con terceros	0	0	0	0	0	0	0	0	25,752	0	0	25,752
	33903			Servicios integrales	0	0	0	0	15,718	8,574,599	0	0	0	0	0	8,574,599
	3400			Servicios Financieros, Bancarios y Comerciales	0	0	0	0	15,718	0	0	0	0	0	0	15,718
	34101			Servicios bancarios y financieros	0	0	0	0	15,718	0	0	0	0	0	0	15,718
	3500			Servicios de Instalación, Reparación, Mantenimiento y Conservación	0	0	0	0	11,623,603	0	0	0	889,390	0	1,214,553	13,727,546
	35101			Mantenimiento y conservación de inmuebles	0	0	0	0	11,623,603	0	0	0	889,390	0	0	12,510,241
	35301			Mantenimiento y conservación de bienes informáticos	0	0	0	0	2,552	0	0	0	0	0	0	2,552
	3600			Servicios de Comunicación Social y Publicidad	0	0	0	0	0	26,791,489	929,000	0	14,203,564	4,899,976	1,214,553	46,732,929
	36101			Difusión de mensajes sobre programas y actividades institucionales	0	0	0	0	0	26,791,489	929,000	0	14,203,564	4,899,976	0	32,529,965
	36901			Servicios relacionados con monitoreo de información en medios masivos	0	0	0	0	0	0	0	0	0	0	0	0
	3700			Servicios de Tránsito y Vialitos	0	0	0	0	4,813,364	7,637,350	521,203	0	326,664	66,103	0	14,203,664
	37104			Pasajes aéreos nacionales para servidores públicos de mando en el desempeño de comisiones y funciones oficiales	0	0	0	0	0	3,927,763	0	0	171,690	41,203	0	4,140,656
	37106			Pasajes aéreos internacionales para servidores públicos en el desempeño de comisiones y funciones oficiales	0	0	0	0	0	37,140	157,760	0	0	0	0	194,900
	37201			Pasajes terrestres nacionales para labores en campo y de supervisión	0	0	0	0	8,854	0	16,000	0	0	0	0	24,854
	37204			Pasajes terrestres nacionales para servidores públicos de mando en el desempeño de comisiones y funciones oficiales	0	0	0	0	0	136,806	0	0	14,640	0	0	151,446
	37501			Viajes nacionales para labores en campo y de supervisión	0	0	0	0	0	0	0	0	140,334	0	0	140,334
	37504			Viajes nacionales para servidores públicos en el desempeño de funciones oficiales	0	0	0	0	11,250	1,509,375	0	0	0	24,900	0	1,545,225

Tipo	Capítulo	Concepto	Partida	Descripción	M001	M002	OM01	PM01	R002	R003	R005	R008	R009	R010	R011	Total		
04			37602	Válidos en el extranjero para servidores públicos en el desempeño de comisiones y funciones oficiales	0	0	0	0	0	84,240	347,443	0	0	0	0	431,683		
			37901	Gastos para operativos y trabajos de campo en áreas rurales	0	0	0	0	0	4,793,260	1,942,026	0	0	0	0	0	0	6,735,286
			3800	Servicios Oficiales	0	0	0	0	0	383,306	0	0	0	0	0	0	0	383,306
			38301	Congresos y conferencias	0	0	0	0	0	383,306	0	0	0	0	0	0	0	383,306
			3900	Otros Servicios Generales	542,652	0	0	0	0	0	4,548,026	787,582	606,135	720,889	1,310,877	47,770	545,577	9,109,088
			39202	Otros impuestos y derechos	0	0	0	0	0	0	0	0	0	0	117,560	970	0	118,530
			39801	Impuesto sobre nóminas	542,652	0	0	0	0	0	4,548,026	787,582	606,135	720,889	1,193,317	46,300	545,577	8,990,748
			4000	Transferencias, Asignaciones, Subsidios y Otras Ayudas	0	0	0	0	0	0	115,192,632	696,000	0	0	0	0	0	115,888,632
			4400	Ayudas Sociales	0	0	0	0	0	0	115,192,632	696,000	0	0	0	0	0	115,888,632
			44108	Dietas a consejeros electorales locales y distritales en proceso electoral	0	0	0	0	0	0	95,464,560	0	0	0	0	0	0	95,464,560
			44110	Apoyo financiero a consejeros electorales locales y distritales en proceso electoral	0	0	0	0	0	0	19,728,072	0	0	0	0	0	0	19,728,072
			44410	Apoye a la investigación científica y tecnológica de instituciones académicas y sector público	0	0	0	0	0	0	0	696,000	0	0	0	0	0	696,000
			5000	Bienes Muebles, Inmuebles e Intangibles	0	0	0	0	0	0	3,261,498	4,137,078	0	0	20,555,875	0	19,997,787	47,952,253
			5100	Mobiliario y Equipo de Administración	0	0	0	0	0	0	74,040	0	0	0	0	0	0	15,994,605
			51501	Bienes informáticos	0	0	0	0	0	0	74,040	0	0	0	0	0	0	16,098,645
			5200	Mobiliario y Equipo Educativo y Recreativo	0	0	0	0	0	0	0	4,137,078	0	0	0	0	0	4,137,078
			52101	Equipos y aparatos audiovisuales	0	0	0	0	0	0	0	4,137,078	0	0	0	0	0	4,137,078
			5600	Maquinaria, Otros Equipos y Herramientas	0	0	0	0	0	0	3,187,458	0	0	0	0	20,555,875	0	25,184,730
			56201	Maquinaria y equipo industrial	0	0	0	0	0	0	3,187,458	0	0	0	0	0	0	3,187,458
56501	Equipos y aparatos de comunicaciones y telecomunicaciones	0	0	0	0	0	0	0	0	0	0	0	1,441,397	0	1,441,397			
56601	Maquinaria y equipo eléctrico y electrónico	0	0	0	0	0	0	0	0	0	0	0	20,555,875	0	20,555,875			
5900	Activos Intangibles	0	0	0	0	0	0	0	0	0	0	0	2,571,785	0	2,571,785			
59701	Licencias informáticas e intelectuales	0	0	0	0	0	0	0	0	0	0	0	0	0	2,571,785			
04				Fortalecer la Cultura Democrática, la Igualdad de Género y la Inclusión	0	0	0	0	0	66,793,204	2,000,014	5,075,638	9,241,982	8,524,910	5,421,723	97,057,471		
1000	Servicios Personales	0	0	0	0	0	0	0	0	8,966,270	8,224,705	4,667,484	2,524,596	25,313,055	25,313,055	25,313,055		
1200	Remuneraciones al Personal de Carácter Transitorio	0	0	0	0	0	0	0	0	8,491,716	6,899,284	2,094,012	3,852,012	21,337,024	21,337,024	21,337,024		
12101	Honorarios	0	0	0	0	0	0	0	0	8,491,716	6,899,284	2,094,012	3,852,012	21,337,024	21,337,024	21,337,024		
1300	Remuneraciones Adicionales y Especiales	0	0	0	0	0	0	0	0	1,359,254	0	604,008	1,069,653	3,368,339	3,368,339	3,368,339		
13202	Gratificación de fin de año	0	0	0	0	0	0	0	0	1,359,254	0	604,008	1,069,653	3,368,339	3,368,339	3,368,339		
1400	Seguridad Social	0	0	0	0	0	0	0	0	15,300	0	0	211,464	285,768	95,160	607,692		
14101	Aportaciones al ISSSTE	0	0	0	0	0	0	0	0	15,300	0	0	239,712	39,000	239,712	239,712		
14105	Aportaciones al seguro de cesantía en edad avanzada y vejez	0	0	0	0	0	0	0	0	27,516	0	76,356	120,228	72,445	120,228	76,356		
14201	Aportaciones al FOVISSSTE	0	0	0	0	0	0	0	0	0	0	43,332	57,338	19,560	120,228	43,332		
14301	Aportaciones al sistema de ahorro para el retiro	0	0	0	0	0	0	0	0	0	0	17,334	22,938	7,824	48,096	17,334		
14302	Depósitos para el ahorro solidario	0	0	0	0	0	0	0	0	0	0	28,164	37,260	12,720	78,144	28,164		
14401	Cuotas para el seguro de vida del personal civil	0	0	0	0	0	0	0	0	15,300	0	0	8,724	17,496	3,636	45,156		
2000	Materiales y Suministros	0	0	0	0	0	0	0	0	2,260,278	0	0	0	0	0	2,260,278		
2100	Materiales de Administración, Emisión de Documentos y Artículos Oficiales	0	0	0	0	0	0	0	0	33,043	0	0	0	0	0	33,043		
2101	Materiales y útiles de oficina	0	0	0	0	0	0	0	0	33,043	0	0	0	0	0	33,043		
2200	Alimentos y Utensilios	0	0	0	0	0	0	0	0	776,965	0	0	0	0	0	776,965		
22106	Productos alimenticios para el personal derivado de actividades extraordinarias	0	0	0	0	0	0	0	0	776,965	0	0	0	0	0	776,965		
2600	Combustibles, Lubrificantes y Aditivos	0	0	0	0	0	0	0	0	1,329,804	0	0	0	0	0	1,329,804		
26102	Combustibles, lubricantes y aditivos para vehículos terrestres, aéreos, marítimos, lacustres y fluviales destinados a servicios públicos y la operación de programas públicos	0	0	0	0	0	0	0	0	1,329,804	0	0	0	0	0	1,329,804		
2700	Vestuario y uniformes	0	0	0	0	0	0	0	0	120,466	0	0	0	0	0	120,466		
27101	Vestuario y uniformes	0	0	0	0	0	0	0	0	120,466	0	0	0	0	0	120,466		
3000	Servicios Generales	0	0	0	0	0	0	0	0	15,145,124	2,000,014	3,428,435	4,574,498	270,205	1,447,127	26,885,403		
3100	Servicios Básicos	0	0	0	0	0	0	0	0	0	0	0	0	0	0	4,786,980		
31602	Servicios de telecomunicaciones	0	0	0	0	0	0	0	0	0	0	0	0	0	0	4,440,545		
31902	Servicios de telecomunicaciones	0	0	0	0	0	0	0	0	0	0	0	0	0	0	4,440,545		
31904	Servicios integrales de infraestructura de cómputo	0	0	0	0	0	0	0	0	0	0	0	0	0	0	346,335		
3200	Servicios de Arrendamiento	0	0	0	0	0	0	0	0	0	0	0	0	0	0	346,335		
32701	Patentes, regalías y otros	0	0	0	0	0	0	0	0	0	0	0	0	0	0	102,737		
3300	Servicios Profesionales, Científicos, Técnicos y Otros Servicios	0	0	0	0	0	0	0	0	0	0	0	0	0	0	72,245		
33104	Otras asesorías para la operación de programas	0	0	0	0	0	0	0	0	13,412,426	0	3,337,085	0	0	965,543	17,705,054		
33301	Servicios de desarrollo de aplicaciones informáticas	0	0	0	0	0	0	0	0	0	0	0	0	0	0	2,598,117		
33303	Servicios relacionados con certificación de procesos	0	0	0	0	0	0	0	0	1,611,550	0	986,567	0	0	0	2,598,117		

Tipo	Capítulo	Concepto	Partida	Descripción	M001	M002	Q001	P001	R002	R003	R005	R008	R009	R010	R011	Total
			33304	Servicios de mantenimiento de aplicaciones informáticas	0	0	0	0	0	0	0	0	0	0	0	295,915
			33401	Servicios para capacitación a servidores públicos	0	0	0	0	0	0	0	1,625,666	0	0	0	1,625,666
			33604	Impresión y elaboración de material informativo derivado de la operación y administración de las Unidades Responsables	0	0	0	0	0	2,456,895	0	324,037	0	0	0	2,780,732
			33903	Servicios integrales	0	0	0	0	0	0	0	0	0	0	0	9,637,893
		3600		Servicios de Comunicación Social y Publicidad	0	0	0	0	0	9,344,181	0	293,712	0	0	0	2,000,014
			36101	Servicios de Comunicación Social y Publicidad	0	0	0	0	0	0	2,000,014	0	0	0	0	2,000,014
		3700		Difusión de mensajes sobre programas y actividades Institucionales	0	0	0	0	0	0	0	0	0	0	0	1,425,152
			37104	Servicios de Traslado y Viajes	0	0	0	0	0	1,425,152	0	0	0	0	0	1,425,152
			37106	Pasajes aéreos nacionales para servidores públicos de mando en el desempeño de comisiones y funciones oficiales	0	0	0	0	0	1,204,558	0	0	0	0	0	1,204,558
			37106	Pasajes aéreos internacionales para servidores públicos en el desempeño de comisiones y funciones oficiales	0	0	0	0	0	0	0	0	0	0	0	37,140
			37204	Pasajes terrestres nacionales para servidores públicos de mando en el desempeño de comisiones y funciones oficiales	0	0	0	0	0	41,989	0	0	0	0	0	41,989
			37504	Viajes nacionales para servidores públicos en el desempeño de funciones oficiales	0	0	0	0	0	57,225	0	0	0	0	0	57,225
			37602	Viajes en el extranjero para servidores públicos en el desempeño de comisiones y funciones oficiales	0	0	0	0	0	0	0	0	0	0	0	84,240
		3800		Servicios Generales	0	0	0	0	0	0	0	91,350	0	0	0	91,350
			38301	Congresos y convenciones	0	0	0	0	0	0	0	91,350	0	0	0	91,350
		3900		Otros Servicios Generales	0	0	0	0	0	307,546	0	0	0	133,953	73,004	754,156
			39202	Otros Impuestos y derechos	0	0	0	0	0	11,531	0	0	0	0	0	11,531
			39801	Impuesto sobre nóminas	0	0	0	0	0	296,015	0	0	0	133,953	73,004	742,625
				Transferencias, Asignaciones, Subsidios y Otras Ayudas	0	0	0	0	0	39,521,532	0	1,647,203	0	0	1,450,000	42,618,735
	4000			Ayudas Sociales	0	0	0	0	0	32,862,613	0	1,530,203	0	0	1,450,000	35,842,816
		4400		Gastos relacionados con actividades culturales, deportivas y de ayuda extraordinaria	0	0	0	0	0	133,068	0	0	0	0	0	133,068
			44101	Gastos por servicios de traslado de personas	0	0	0	0	0	2,498,122	0	45,403	0	0	0	2,543,525
			44102	Apoyo a la investigación científica y tecnológica de instituciones académicas y sector público	0	0	0	0	0	5,808,803	0	1,484,800	0	0	1,450,000	8,743,603
		4400		Apoyo a la investigación científica y tecnológica en instituciones sin fines de lucro	0	0	0	0	0	0	0	0	0	0	0	24,362,820
		4900		Transferencias al Exterior	0	0	0	0	0	0	0	117,000	0	0	0	6,775,919
			49201	Ciudades y aportaciones a organismos internacionales	0	0	0	0	0	0	0	117,000	0	0	0	6,775,919
05				Fortalecer la Gestión y Evaluación Administrativa y Cultura de Servicio Público	357,573,632	21,139,464	0	4,793,080	10,080,872	0	14,512,551	0	18,138,897	2,020,257	103,571,262	531,830,015
	1000			Servicios Personales	4,828,690	18,474,855	0	4,656,664	6,945,364	0	3,046,255	0	17,507,089	1,964,230	26,018,222	83,443,369
		1200		Remuneraciones al Personal de Carácter Transitorio	4,026,024	15,313,248	0	3,906,024	5,699,592	0	2,517,012	0	14,499,916	1,615,224	21,673,373	69,450,413
			1201	Honorarios	4,026,024	15,313,248	0	3,906,024	5,699,592	0	2,517,012	0	14,499,916	1,615,224	21,673,373	69,450,413
		1300		Remuneraciones Adicionales y Especiales	617,396	2,445,933	0	634,990	943,652	0	392,145	0	2,318,167	247,528	3,447,291	11,047,002
			13202	Gratificación de fin de año	617,396	2,445,933	0	634,990	943,652	0	392,145	0	2,318,167	247,528	3,447,291	11,047,002
		1400		Seguridad Social	185,370	715,674	0	115,650	102,120	0	139,098	0	689,006	101,478	897,558	2,945,954
			14101	Aportaciones al ISSSTE	135,546	293,196	0	46,800	39,000	0	56,796	0	282,546	1,260,729	3,679,353	1,260,729
			14105	Aportaciones al seguro de cesantía en edad avanzada y vejez	9,204	33,372	0	14,904	12,420	0	18,084	0	89,988	13,188	116,193	367,463
			14201	Aportaciones al FOVISSSTE	14,484	147,048	0	23,472	19,560	0	28,488	0	141,708	20,448	182,982	578,490
			14301	Aportaciones al sistema de ahorro para el retiro	5,796	58,830	0	9,390	7,830	0	11,394	0	56,688	8,304	73,215	231,447
			14302	Depósitos para el ahorro solidario	9,420	95,952	0	15,264	12,720	0	18,516	0	92,124	13,488	118,968	376,092
			14401	Cuotas para el seguro de vida del personal civil	10,920	27,636	0	5,820	10,590	0	5,820	0	25,952	4,368	41,337	132,443
				Materiales y Suministros	8,447,120	0	0	0	947,346	0	0	0	0	0	0	9,394,466
	2000			Productos Químicos, Farmacéuticos y de Laboratorio	8,447,120	0	0	0	0	0	0	0	0	0	0	8,447,120
		2500		Medicinas y productos farmacéuticos	8,447,120	0	0	0	0	0	0	0	0	0	0	8,447,120
		2900		Herramientas, Repuestos y Accesorios Menores	0	0	0	0	947,346	0	0	0	0	0	0	947,346
			29401	Repuestos y accesorios para equipo de cómputo y telecomunicaciones.	0	0	0	0	0	0	0	0	0	0	0	947,346
				Servicios Generales	38,757,022	2,664,609	0	136,416	2,188,162	0	11,464,296	0	631,806	56,027	17,898,118	73,797,236
	3000			Servicios Básicos	0	0	0	0	0	0	0	0	0	0	0	7,989,709
		3100		Servicios de conducción de señales analógicas y digitales	0	0	0	0	0	0	0	0	0	0	0	7,989,709
			31701	Servicio postal	0	0	0	0	0	0	0	0	0	0	0	122,704
			31801	Servicios de Arrendamiento	24,718,016	0	0	0	0	0	0	0	0	0	0	28,993,923
		3200		Arrendamiento de edificios y locales	0	0	0	0	1,982,517	0	0	0	126,420	0	2,166,970	28,993,923
			32301	Arrendamiento de equipo y bienes informáticos	24,718,016	0	0	0	0	0	0	0	0	0	0	24,718,016
			32701	Patentes, regalías y otros	0	0	0	0	1,982,517	0	0	0	126,420	0	1,865,241	2,164,246
				Servicios Profesionales, Científicos, Técnicos y Otros Servicios	480,000	2,130,969	0	0	0	0	0	0	0	0	6,394,005	12,595,407

xii. Capítulo, Concepto, Partida y Programa Presupuestario

Tipo	Capítulo	Concepto	Partida	Descripción	M001	M002	C001	P001	R002	R003	R005	R008	R009	R010	R011	Total	
			33104	Otras asesorías para la operación de programas	0	0	0	0	0	0	3,580,433	0	0	0	0	3,580,433	
			33304	Servicios de mantenimiento de aplicaciones informáticas	0	0	0	0	0	0	0	0	0	0	6,394,005	6,394,005	
			33501	Estudios e investigaciones	480,000	0	0	0	0	0	0	0	0	0	0	480,000	
			33903	Servicios integrales	0	2,130,969	0	0	0	0	0	0	0	0	0	2,130,969	
	3400		34101	Servicios financieros, Bancarios y Comerciales	1,401,838	0	0	0	0	0	0	0	0	0	0	1,401,838	
			34501	Servicios bancarios y financieros	1,301,838	0	0	0	0	0	0	0	0	0	0	1,301,838	
			34901	Servicios de bienes patrimoniales	100,000	0	0	0	0	0	0	0	0	0	0	100,000	
	3500		35101	Seguros de bienes patrimoniales	10,859,602	0	0	0	0	0	0	0	0	0	593,504	11,452,106	
			35101	Servicios de instalación, Reparación, Mantenimiento y Conservación	10,859,602	0	0	0	0	0	0	0	0	0	0	10,859,602	
			35301	Mantenimiento y conservación de inmuebles	0	0	0	0	0	0	0	0	0	0	0	10,859,602	
			35301	Mantenimiento y conservación de bienes informáticos	0	0	0	0	0	0	0	0	0	0	0	593,504	
			35301	Mantenimiento y conservación de bienes informáticos	0	0	0	0	0	0	0	0	0	0	0	593,504	
	3700		37101	Servicios de Tránsito y Vialidad	1,159,714	0	0	0	0	0	7,796,399	0	0	0	0	8,956,113	
			37201	Servicios aéreos nacionales para labores en campo y de supervisión	0	0	0	0	0	0	2,962,049	0	0	0	0	2,962,049	
			37201	Pasajes terrestres nacionales para labores en campo y de supervisión	0	0	0	0	0	0	154,000	0	0	0	0	154,000	
			37204	Pasajes terrestres nacionales para servidores públicos de mando en el desempeño de comisiones y funciones oficiales	0	0	0	0	0	0	0	0	0	0	0	0	
			37501	Válidos nacionales para labores en campo y de supervisión	0	0	0	0	0	0	0	0	0	0	0	0	
			37504	Válidos nacionales para servidores públicos en el desempeño de funciones oficiales	0	0	0	0	0	0	640,000	0	0	0	0	640,000	
			37701	Instalación del personal federal	978,862	0	0	0	0	0	0	0	0	0	0	0	978,862
			37801	Servicios integrales nacionales para servidores públicos en el desempeño de comisiones y funciones oficiales	180,862	0	0	0	0	0	0	0	0	0	0	0	180,862
	3900		39801	Otros Servicios Generales	139,652	533,640	0	136,416	205,645	0	87,464	0	505,388	56,027	754,930	2,419,162	
			39801	Impuesto sobre nóminas	139,652	533,640	0	136,416	205,645	0	87,464	0	505,388	56,027	754,930	2,419,162	
5000				Bienes Muebles, Inmuebles e Intangibles	0	0	0	0	0	0	0	0	0	0	0	59,654,922	
	5100			Mobiliario y Equipo de Administración	0	0	0	0	0	0	0	0	0	0	0	59,654,922	
			51501	Bienes informáticos	0	0	0	0	0	0	0	0	0	0	0	59,654,922	
6000				Inversión Pública	305,540,000	0	0	0	0	0	0	0	0	0	0	305,540,000	
	6200			Obras de construcción para edificios no habitacionales	305,540,000	0	0	0	0	0	0	0	0	0	0	305,540,000	
			62201	Obras de construcción para edificios no habitacionales	266,520,355	0	0	0	0	0	0	0	0	0	0	266,520,355	
			62905	Otros servicios relacionados con obras públicas	39,019,645	0	0	0	0	0	0	0	0	0	0	39,019,645	
06				Fortalecer los Mecanismos de Actualización de los Procesos Registrales	0	0	0	0	0	0	202,956,638	0	0	0	0	239,616,864	
1000				Servicios Personales	0	0	0	0	0	0	163,299,482	0	0	0	0	174,181,723	
	1200			Remuneraciones al Personal de Carácter Transitorio	0	0	0	0	0	0	137,162,562	0	0	0	0	146,292,152	
			12101	Honorarios	0	0	0	0	0	0	137,162,562	0	0	0	0	146,292,152	
	1300			Remuneraciones Adicionales y Especiales	0	0	0	0	0	0	20,216,376	0	0	0	0	21,677,864	
			13202	Confirmitación de fin de año	0	0	0	0	0	0	20,216,376	0	0	0	0	21,677,864	
	1400			Seguridad Social	0	0	0	0	0	0	5,692,525	0	0	0	0	6,211,257	
			14101	Aportaciones al ISSSTE	0	0	0	0	0	0	5,692,525	0	0	0	0	6,211,257	
			14105	Aportaciones al seguro de cesantía en edad avanzada y vejez	0	0	0	0	0	0	2,375,305	0	0	0	0	2,492,305	
			14201	Aportaciones al FOMISSSTE	0	0	0	0	0	0	861,438	0	0	0	0	938,688	
			14301	Aportaciones al sistema de ahorro para el retiro	0	0	0	0	0	0	1,173,428	0	0	0	0	1,232,108	
			14302	Depósitos para el ahorro solidario	0	0	0	0	0	0	441,772	0	0	0	0	471,250	
			14401	Cuotas para el seguro de vida del personal civil	0	0	0	0	0	0	676,920	0	0	0	0	715,068	
2000				Materiales y Suministros	0	0	0	0	0	0	9,354,028	0	0	0	0	10,891,238	
	2100			Materiales de Administración, Emisión de Documentos y Artículos Oficiales	0	0	0	0	0	0	9,354,028	0	0	0	0	10,891,238	
			21101	Materiales y útiles de oficina	0	0	0	0	0	0	2,337,216	0	0	0	0	2,327,216	
			21201	Materiales y útiles de impresión y reproducción	0	0	0	0	0	0	1,993,961	0	0	0	0	1,993,961	
			21401	Materiales y útiles para el procesamiento en equipos y bienes informáticos	0	0	0	0	0	0	32,585	0	0	0	0	32,585	
			21501	Materiales de apoyo informático	0	0	0	0	0	0	110,183	0	0	0	0	110,183	
			21601	Materiales de limpieza	0	0	0	0	0	0	150,000	0	0	0	0	150,000	
	2200			Alimentos y Utensilios	0	0	0	0	0	0	40,487	0	0	0	0	40,487	
			22103	Productos alimenticios para el personal que realiza labores de campo o de supervisión	0	0	0	0	0	0	247,001	0	0	0	0	247,001	
			22104	Productos alimenticios para el personal en las instalaciones de las Unidades Responsables	0	0	0	0	0	0	36,659	0	0	0	0	36,659	
			22106	Productos alimenticios para el personal derivado de actividades extraordinarias	0	0	0	0	0	0	25,079	0	0	0	0	25,079	
2400				Materiales y Artículos de Construcción y de Reparación	0	0	0	0	0	0	185,263	0	0	0	0	185,263	
			24601	Materiales eléctricos y electrónicos	0	0	0	0	0	0	0	0	0	0	0	475,416	
			24601	Materiales eléctricos y electrónicos	0	0	0	0	0	0	0	0	0	0	0	475,416	
2500				Productos Químicos, Farmacéuticos y de Laboratorio	0	0	0	0	0	0	488,456	0	0	0	0	488,456	
			25401	Materiales, accesorios y suministros médicos	0	0	0	0	0	0	488,456	0	0	0	0	488,456	

Tipo	Capítulo	Concepto	Perída	Descripción	M001	M002	OM01	P001	R002	R003	R005	R008	R009	R010	R011	Total
		2600		Combustibles, lubricantes y aditivos para vehículos terrestres, aéreos, marítimos, lacustres y fluviales destinados a servicios públicos y la operación de programas públicos	0	0	0	0	0	0	3740,815	0	0	0	0	3740,815
		26102		Combustibles, lubricantes y aditivos para vehículos terrestres, aéreos, marítimos, lacustres y fluviales destinados a servicios administrativos	0	0	0	0	0	0	2,961,165	0	0	0	0	2,961,165
		26103		Combustibles, lubricantes y aditivos para vehículos terrestres, aéreos, marítimos, lacustres y fluviales destinados a servicios administrativos	0	0	0	0	0	0	703,053	0	0	0	0	703,053
		26104		Combustibles, lubricantes y aditivos para vehículos terrestres, aéreos, marítimos, lacustres y fluviales destinados a servicios administrativos	0	0	0	0	0	0	76,597	0	0	0	0	76,597
	2700	27101		Vestuario y uniformes	0	0	0	0	0	0	2,540,540	0	0	0	0	2,540,540
	2900	29401		Herramientas, Relaciones y Accesorios Menores	0	0	0	0	0	0	1,061,814	0	0	0	0	1,061,814
		29401		Refacciones y accesorios para equipo de cómputo y telecomunicaciones.	0	0	0	0	0	0	1,061,814	0	0	0	0	1,061,814
		3000		Servicios Generales	0	0	0	0	0	0	23,853,207	0	0	0	0	23,853,207
		3100		Servicios Básicos	0	0	0	0	0	0	13,567,004	0	0	0	0	13,567,004
		31401		Servicio telefónico convencional	0	0	0	0	0	0	13,304,736	0	0	0	0	13,304,736
		31801		Servicio postal	0	0	0	0	0	0	262,268	0	0	0	0	262,268
	3200	32201		Servicios de Arrendamiento	0	0	0	0	0	0	260,964	0	0	0	0	18,654,141
		32201		Arrendamiento de edificios y locales	0	0	0	0	0	0	34,663	0	0	0	0	34,663
		32301		Arrendamiento de equipo y bienes informáticos	0	0	0	0	0	0	0	0	0	0	0	16,586,320
		32302		Arrendamiento de mobiliario	0	0	0	0	0	0	15,275	0	0	0	0	15,275
		32902		Arrendamiento de vehículos terrestres, aéreos, marítimos, lacustres y fluviales para servicios públicos y la operación de programas públicos	0	0	0	0	0	0	101,793	0	0	0	0	101,793
		32901		Arrendamiento de maquinaria y equipo	0	0	0	0	0	0	35,488	0	0	0	0	35,488
		32701		Patentes, regalías y otros	0	0	0	0	0	0	2,067,821	0	0	0	0	2,067,821
		32903		Otros arrendamientos	0	0	0	0	0	0	73,745	0	0	0	0	73,745
	3300			Servicios Profesionales, Científicos, Técnicos y Otros Servicios	0	0	0	0	0	0	4,710,539	0	0	0	0	9,189,755
		33104		Otros asesorios para la operación de programas	0	0	0	0	0	0	3,465,000	0	0	0	0	3,465,000
		33301		Servicios de desarrollo de aplicaciones informáticas	0	0	0	0	0	0	3,755,064	0	0	0	0	3,755,064
		33401		Servicios para capacitación a servidores públicos	0	0	0	0	0	0	724,152	0	0	0	0	724,152
		33601		Servicios relacionados con traducciones	0	0	0	0	0	0	21,384	0	0	0	0	21,384
		33602		Otros servicios comerciales	0	0	0	0	0	0	528,854	0	0	0	0	528,854
		33604		Impresión y elaboración de material informativo derivado de la operación y administración de las Unidades Responsables	0	0	0	0	0	0	692,875	0	0	0	0	692,875
		33901		Subcontratación de servicios con terceros	0	0	0	0	0	0	2,426	0	0	0	0	2,426
	3500			Servicios de Instalación, Reparación, Mantenimiento y Conservación	0	0	0	0	0	0	401,594	0	0	0	0	401,594
		35301		Mantenimiento y conservación de bienes informáticos	0	0	0	0	0	0	401,594	0	0	0	0	401,594
	3600			Servicios de Comunicación Social y Publicidad	0	0	0	0	0	0	25,458	0	0	0	0	25,458
		36101		Difusión de mensajes sobre programas y actividades institucionales	0	0	0	0	0	0	25,458	0	0	0	0	25,458
	3700			Servicios de Tránsito y Viajes	0	0	0	0	0	0	5,273,802	0	0	0	0	5,273,802
		37101		Pasajes aéreos nacionales para labores en campo y de supervisión	0	0	0	0	0	0	49,469	0	0	0	0	49,469
		37201		Pasajes terrestres nacionales para labores en campo y de supervisión	0	0	0	0	0	0	234,053	0	0	0	0	234,053
		37501		Viajes nacionales para labores en campo y de supervisión	0	0	0	0	0	0	861,353	0	0	0	0	861,353
		37504		Viajes nacionales para servidores públicos en el desempeño de funciones oficiales	0	0	0	0	0	0	426,147	0	0	0	0	426,147
	3800			Gastos para operativos y trabajos de campo en áreas rurales	0	0	0	0	0	0	3,702,780	0	0	0	0	3,702,780
		38301		Servicios Oficiales	0	0	0	0	0	0	114,304	0	0	0	0	114,304
	3900			Congresos y convenios	0	0	0	0	0	0	114,304	0	0	0	0	114,304
		39202		Otros Servicios Generales	0	0	0	0	0	0	4,386,699	0	0	0	0	4,386,699
		39601		Otros impuestos y derechos	0	0	0	0	0	0	93,291	0	0	0	0	93,291
				Impuesto sobre nóminas	0	0	0	0	0	0	4,305,408	0	0	0	0	4,305,408
	4000			Transferencias, Asignaciones, Subsidios y Otras Ayudas	0	0	0	0	0	0	241,846	0	0	0	0	241,846
		4400		Avudas Sociales	0	0	0	0	0	0	241,846	0	0	0	0	241,846
		44102		Gastos por servicios de traslado de personas	0	0	0	0	0	0	221,480	0	0	0	0	221,480
		44105		Apoyo a voluntarios que participan en diversos programas federales	0	0	0	0	0	0	20,366	0	0	0	0	20,366
	5000			Bienes Muebles, Inmuebles e Intangibles	0	0	0	0	0	0	1,710,532	0	0	0	0	2,098,510
		5100		Mobiliario y Equipo de Administración	0	0	0	0	0	0	1,710,532	0	0	0	0	2,098,510
		51101		Mobiliario	0	0	0	0	0	0	1,640,391	0	0	0	0	1,640,391
		51501		Bienes informáticos	0	0	0	0	0	0	70,141	0	0	0	0	70,141
07				Fortalecer el Acceso a la Información y Protección de Datos Personales	0	0	0	0	0	0	40,383,898	0	0	0	0	51,927,458
	1000			Servicios Personales	0	0	0	0	0	0	9140,30	0	0	0	0	31,927,453
		1200		Remuneraciones al Personal de Cargos Transitorio	0	0	0	0	0	0	6,954,636	0	0	0	0	26,372,892
					0	0	0	0	0	0	750,012	0	0	0	0	16,668,244

xii. Capítulo, Concepto, Partida y Programa Presupuestario

Tipo	Capítulo	Concepto	Partida	Descripción	M001	M002	O001	P001	R002	R003	R005	R008	R009	R010	R011	Total
08	1000	1200	12101	Honorarios	0	0	0	0	0	0	750,012	0	0	18,688,244	6,954,636	26,372,892
			1300	Remuneraciones Adicionales y Especiales	0	0	0	0	0	0	113,996	0	0	2,921,811	1,113,032	4,148,839
			1400	Gratificación de fin de año	0	0	0	0	0	0	113,996	0	0	2,921,811	1,113,032	4,148,839
			14101	Seguridad Social	0	0	0	0	0	0	50,022	0	0	1,037,562	318,138	1,405,722
			14105	Aportaciones al ISSSTE	0	0	0	0	0	0	20,382	0	0	424,158	130,296	574,536
			14201	Aportaciones al seguro de cesantía en edad avanzada y vejez	0	0	0	0	0	0	6,432	0	0	135,084	41,496	183,072
			14301	Aportaciones al FOVISSSTE	0	0	0	0	0	0	10,224	0	0	212,736	65,352	288,312
			14302	Aportaciones al sistema de ahorro para el retiro	0	0	0	0	0	0	4,032	0	0	85,104	26,142	115,338
			14401	Depósitos para el ahorro solidario	0	0	0	0	0	0	6,648	0	0	138,288	42,480	187,416
			3000	Costos para el seguro de vida del personal civil	0	0	0	0	0	0	12,372	0	0	42,192	12,372	56,748
	5000	3100	31001	Servicios Generales	0	0	0	0	0	0	25,993	0	0	8,229,578	2,237,931	10,493,502
			31701	Servicios Básicos	0	0	0	0	0	0	0	0	0	6,667,548	1,510,781	5,178,329
			31904	Servicios de conducción de señales analógicas y digitales	0	0	0	0	0	0	0	0	0	3,667,548	0	3,667,548
			3200	Servicios integrales de infraestructura de cómputo	0	0	0	0	0	0	0	0	0	1,510,781	0	1,510,781
			32701	Servicios de arrendamiento	0	0	0	0	0	0	0	0	0	137,165	0	137,165
			32701	Patentes, regalías y otros	0	0	0	0	0	0	0	0	0	137,165	0	137,165
			33004	Servicios Profesionales, Científicos, Técnicos y Otros Servicios	0	0	0	0	0	0	0	0	0	3,912,966	347,559	4,260,556
			33401	Servicios de mantenimiento de aplicaciones informáticas	0	0	0	0	0	0	0	0	0	3,912,966	347,559	4,260,556
			33602	Servicios para capacitación a servidores públicos	0	0	0	0	0	0	0	0	0	906,536	0	906,536
			3900	Otros servicios comerciales	0	0	0	0	0	0	0	0	0	3,006,160	0	3,006,160
	5000	3900	39801	Impuesto sobre nóminas	0	0	0	0	0	0	25,993	0	0	649,034	242,426	917,453
			39801	Impuesto sobre nóminas	0	0	0	0	0	0	0	0	25,993	0	25,993	
08			5300	Bienes Muebles, Inmuebles e Intangibles	0	0	0	0	0	0	0	0	9,506,503	0	9,506,503	
			5300	Activos intangibles	0	0	0	0	0	0	0	0	0	9,506,503	0	9,506,503
			59701	Activos intangibles	0	0	0	0	0	0	0	0	9,506,503	0	9,506,503	
			59701	Activos intangibles	0	0	0	0	0	0	0	0	0	9,506,503	0	9,506,503
			59701	Activos intangibles	0	0	0	0	0	0	0	0	9,506,503	0	9,506,503	
			59701	Activos intangibles	0	0	0	0	0	0	0	0	0	9,506,503	0	9,506,503
			59701	Activos intangibles	0	0	0	0	0	0	0	0	9,506,503	0	9,506,503	
			59701	Activos intangibles	0	0	0	0	0	0	0	0	0	9,506,503	0	9,506,503
			59701	Activos intangibles	0	0	0	0	0	0	0	0	9,506,503	0	9,506,503	
			59701	Activos intangibles	0	0	0	0	0	0	0	0	0	9,506,503	0	9,506,503
			59701	Activos intangibles	0	0	0	0	0	0	0	0	9,506,503	0	9,506,503	
			59701	Activos intangibles	0	0	0	0	0	0	0	0	0	9,506,503	0	9,506,503
			59701	Activos intangibles	0	0	0	0	0	0	0	0	9,506,503	0	9,506,503	
			59701	Activos intangibles	0	0	0	0	0	0	0	0	0	9,506,503	0	9,506,503
			59701	Activos intangibles	0	0	0	0	0	0	0	0	9,506,503	0	9,506,503	
			59701	Activos intangibles	0	0	0	0	0	0	0	0	0	9,506,503	0	9,506,503
			59701	Activos intangibles	0	0	0	0	0	0	0	0	9,506,503	0	9,506,503	
			59701	Activos intangibles	0	0	0	0	0	0	0	0	0	9,506,503	0	9,506,503
			59701	Activos intangibles	0	0	0	0	0	0	0	0	9,506,503	0	9,506,503	
			59701	Activos intangibles	0	0	0	0	0	0	0	0	0	9,506,503	0	9,506,503
			59701	Activos intangibles	0	0	0	0	0	0	0	0	9,506,503	0	9,506,503	
			59701	Activos intangibles	0	0	0	0	0	0	0	0	0	9,506,503	0	9,506,503
			59701	Activos intangibles	0	0	0	0	0	0	0	0	9,506,503	0	9,506,503	
			59701	Activos intangibles	0	0	0	0	0	0	0	0	0	9,506,503	0	9,506,503
			59701	Activos intangibles	0	0	0	0	0	0	0	0	9,506,503	0	9,506,503	
			59701	Activos intangibles	0	0	0	0	0	0	0	0	0	9,506,503	0	9,506,503
			59701	Activos intangibles	0	0	0	0	0	0	0	0	9,506,503	0	9,506,503	
			59701	Activos intangibles	0	0	0	0	0	0	0	0	0	9,506,503	0	9,506,503
			59701	Activos intangibles	0	0	0	0	0	0	0	0	9,506,503	0	9,506,503	
			59701	Activos intangibles	0	0	0	0	0	0	0	0	0	9,506,503	0	9,506,503
			59701	Activos intangibles	0	0	0	0	0	0	0	0	9,506,503	0	9,506,503	
			59701	Activos intangibles	0	0	0	0	0	0	0	0	0	9,506,503	0	9,506,503
			59701	Activos intangibles	0	0	0	0	0	0	0	0	9,506,503	0	9,506,503	
			59701	Activos intangibles	0	0	0	0	0	0	0	0	0	9,506,503	0	9,506,503
			59701	Activos intangibles	0	0	0	0	0	0	0	0	9,506,503	0	9,506,503	
			59701	Activos intangibles	0	0	0	0	0	0	0	0	0	9,506,503	0	9,506,503
			59701	Activos intangibles	0	0	0	0	0	0	0	0	9,506,503	0	9,506,503	
			59701	Activos intangibles	0	0	0	0	0	0	0	0	0	9,506,503	0	9,506,503
			59701	Activos intangibles	0	0	0	0	0	0	0	0	9,506,503	0	9,506,503	
			59701	Activos intangibles	0	0	0	0	0	0	0	0	0	9,506,503	0	9,506,503
			59701	Activos intangibles	0	0	0	0	0	0	0	0	9,506,503	0	9,506,503	
			59701	Activos intangibles	0	0	0	0	0	0	0	0	0	9,506,503	0	9,506,503
			59701	Activos intangibles	0	0	0	0	0	0	0	0	9,506,503	0	9,506,503	
			59701	Activos intangibles	0	0	0	0	0	0	0	0	0	9,506,503	0	9,506,503
			59701	Activos intangibles	0	0	0	0	0	0	0	0	9,506,503	0	9,506,503	
			59701	Activos intangibles	0	0	0	0	0	0	0	0	0	9,506,503	0	9,506,503
			59701	Activos intangibles	0	0	0	0	0	0	0	0	9,506,503	0	9,506,503	
			59701	Activos intangibles	0	0	0	0	0	0	0	0	0	9,506,503	0	9,506,503
			59701	Activos intangibles	0	0	0	0	0	0	0	0	9,506,503	0	9,506,503	
			59701	Activos intangibles	0	0	0	0	0	0	0	0	0	9,506,503	0	9,506,503
			59701	Activos intangibles	0	0	0	0	0	0	0	0	9,506,503	0	9,506,503	
			59701	Activos intangibles	0	0	0	0	0	0	0	0	0	9,506,503	0	9,506,503
			59701	Activos intangibles	0	0	0	0	0	0	0	0	9,506,503	0	9,506,503	
			59701	Activos intangibles	0	0	0	0	0	0	0	0	0	9,506,503	0	9,506,503
			59701	Activos intangibles	0	0	0	0	0	0	0	0	9,506,503	0	9,506,503	
			59701	Activos intangibles	0	0	0	0	0	0	0	0	0	9,506,503	0	9,506,503
			59701	Activos intangibles	0	0	0	0	0	0	0	0	9,506,503	0	9,506,503	
			59701	Activos intangibles	0	0	0	0	0	0	0	0	0	9,506,503	0	9,506,503
			59701	Activos intangibles	0	0	0	0	0	0	0	0	9,506,503	0	9,506,503	
			59701	Activos intangibles	0	0	0	0	0	0	0	0	0	9,506,503	0	9,506,503
			59701	Activos intangibles	0	0	0	0	0	0	0	0	9,506,503	0	9,506,503	
			59701	Activos intangibles	0	0	0	0	0	0	0	0	0	9,506,503	0	9,506,503
			59701	Activos intangibles	0	0	0	0	0	0	0	0	9,506,503	0	9,506,503	
			59701	Activos intangibles	0	0	0	0	0	0	0	0	0	9,506,503	0	9,506,503
			59701	Activos intangibles	0	0	0	0	0	0	0	0	9,506,503	0	9,506,503	
			59701	Activos intangibles	0	0	0	0	0	0	0	0	0	9,506,503	0	9,506,503
			59701	Activos intangibles	0	0	0	0	0	0	0	0	9,506,503	0	9,506,503	
			59701	Activos intangibles	0	0	0	0	0	0	0	0	0	9,506,503	0	9,506,503
			59701	Activos intangibles	0	0	0	0	0	0	0	0	9,506,503	0	9,506,503	
			59701	Activos intangibles	0	0	0	0	0	0	0	0	0	9,506,503	0	9,506,503
			59701	Activos intangibles	0	0	0	0	0	0	0	0	9,506,503	0	9,506,503	
			59701	Activos intangibles	0	0	0	0	0	0	0	0	0	9,506,503	0	9,506,503
			59701	Activos intangibles	0	0	0	0	0	0	0	0	9,506,503	0	9,506,503	
			59701	Activos intangibles	0	0	0	0	0	0	0	0	0	9,506,503	0	9,506,503
			59701	Activos intangibles	0	0	0	0	0	0	0	0	9,506,503	0	9,506,503	
			59701	Activos intangibles	0	0	0	0	0	0	0	0	0	9,506,503	0	9,506,503
			59701	Activos intangibles	0	0	0	0	0	0	0	0	9,506,503	0	9,506,503	
			59701	Activos intangibles	0	0	0	0	0	0	0	0	0	9,506,503	0	9,506,503
			59701	Activos intangibles	0	0	0	0	0	0	0	0	9,506,503	0	9,506,503	
			59701	Activos intangibles	0	0	0	0	0	0	0	0	0	9,506,503	0	

xii. Capítulo, Concepto, Partida y Programa Presupuestario

Tipo	Capítulo	Concepto	Partida	Descripción		M001	M002	O001	P001	R002	R003	R005	R008	R009	R010	R011	Total
			14101	Aportaciones al ISSSTE		0	0	0	0	0	0	0	39,000	0	0	0	39,000
			14105	Aportaciones al seguro de vejez en edad avanzada y vejez		0	0	0	0	0	0	0	12,420	0	0	0	12,420
			14201	Aportaciones al FOVISSSTE		0	0	0	0	0	0	0	19,560	0	0	0	19,560
			14301	Aportaciones al sistema de ahorro para el retiro		0	0	0	0	0	0	0	7,824	0	0	0	7,824
			14302	Depósitos para el ahorro solidario		0	0	0	0	0	0	0	12,720	0	0	0	12,720
			14401	Cuentas para el seguro de vida del personal civil		0	0	0	0	0	0	0	3,636	0	0	0	3,636
	3000			Servicios Generales		0	0	0	0	0	0	0	4,479,578	0	0	0	4,479,578
		3300	33104	Servicios Profesionales, Científicos, Técnicos y Otros Servicios		0	0	0	0	0	0	0	4,125,988	0	0	0	4,125,988
			33602	Otros servicios para la operación de programas		0	0	0	0	0	0	0	4,033,438	0	0	0	4,033,438
			3600	Otros servicios comunicables		0	0	0	0	0	0	0	92,520	0	0	0	92,520
			3601	Servicios de Comunicación Social y Publicidad		0	0	0	0	0	0	0	283,986	0	0	0	283,986
			3900	Difusión de mensajes sobre programas y actividades institucionales		0	0	0	0	0	0	0	283,986	0	0	0	283,986
				Otros Servicios Generales		0	0	0	0	0	0	0	69,624	0	0	0	69,624
			39801	Impuesto sobre nombras		0	0	0	0	0	0	0	69,624	0	0	0	69,624

b. Presupuesto del Instituto Nacional Electoral



I. Informe por Unidad Responsable (base y cartera institucional de proyectos)

UR	PP	SPG	PV_Raiz	Proyecto	Descripción	1000* Servicios Personales	2000 Materiales y Suministros	3000 Servicios Generales	4000 Transferencias, Asignaciones, Subsidios y Otras Ayudas	5000 Bienes Muebles, Inmuebles e Intangibles	6000 Inversión Pública	Total
Total Anteproyecto de Presupuesto 2023												
101	R008	001	B00OF01	B00OF01	Presidencia del Consejo General	9,453,794,650	483,306,304	3,700,500,535	287,989,381	200,724,493	305,540,000	14,437,935,663
					Dirección, soporte jurídico electoral y apoyo logístico	59,995,107	778,538	6,967,263	0	0	0	67,749,928
					Áreas de la Unidad Responsable	32,534,039	150,584	993,852	0	0	0	33,678,475
					Actividades administrativas y sustantivas de Oficinas Centrales	32,534,039	150,584	993,852	0	0	0	33,678,475
					Coordinador y Asesor del Consejo Presidente (fortalecimiento de los vínculos del INE)	27,461,068	0	0	0	0	0	27,461,068
					Actividades administrativas y sustantivas de Oficinas Centrales	27,461,068	0	0	0	0	0	27,461,068
					Dirección de Recursos Materiales y Servicios	0	627,974	4,746,407	0	0	0	5,374,381
					Servicios básicos, generales, materiales y suministros (partidas centralizadas)	0	93,300	4,065,597	0	0	0	4,161,897
					Servicios de transporte y administración de riesgos (partidas centralizadas)	0	534,674	677,810	0	0	0	1,212,484
					Coordinación de Seguridad y Protección Civil	0	0	940,146	0	0	0	940,146
102	R008	002	B00OF01	B00OF01	Servicios de vigilancia y protección civil (partidas centralizadas)	0	0	940,146	0	0	0	940,146
					Tecnologías de información y comunicaciones	0	0	286,858	0	0	0	286,858
					Dirección de Operaciones	0	0	286,858	0	0	0	286,858
					Servicios informáticos (partidas centralizadas)	0	0	47,998	0	0	0	47,998
					Bienes informáticos (partidas centralizadas)	0	0	238,860	0	0	0	238,860
					Consejeros Electorales	236,048,707	2,475,376	12,384,827	0	0	0	250,908,910
					Dirección, soporte jurídico electoral y apoyo logístico	236,048,707	2,475,376	11,075,666	0	0	0	249,594,749
					Órganos Centrales de Operación de Consejeros Electorales	236,048,707	2,475,376	2,849,773	0	0	0	239,112,116
					Actividades administrativas y sustantivas de Oficinas Centrales	236,048,707	2,475,376	2,849,773	0	0	0	239,112,116
					Dirección de Recursos Materiales y Servicios	0	2,261,740	7,280,747	0	0	0	9,542,487
103	R008	001	B00OF01	B00OF01	Servicios básicos, generales, materiales y suministros (partidas centralizadas)	0	93,300	4,985,503	0	0	0	5,079,803
					Servicios de transporte y administración de riesgos (partidas centralizadas)	0	2,168,440	2,294,244	0	0	0	4,462,684
					Coordinación de Seguridad y Protección Civil	0	0	940,146	0	0	0	940,146
					Servicios de vigilancia y protección civil (partidas centralizadas)	0	0	940,146	0	0	0	940,146
					Tecnologías de información y comunicaciones	0	0	1,314,161	0	0	0	1,314,161
					Dirección de Operaciones	0	0	1,314,161	0	0	0	1,314,161
					Servicios informáticos (partidas centralizadas)	0	0	191,971	0	0	0	191,971
					Bienes informáticos (partidas centralizadas)	0	0	1,122,190	0	0	0	1,122,190
					Secretaría Ejecutiva	56,313,083	750,625	6,997,879	0	0	0	64,061,587
					Dirección, soporte jurídico electoral y apoyo logístico	56,313,083	750,625	6,514,300	0	0	0	63,578,008
104	R010	001	B00OF01	B00OF01	Áreas de la Unidad Responsable	5,817,762	229,789	643,052	0	0	0	6,696,583
					Actividades administrativas y sustantivas de Oficinas Centrales	5,817,762	229,789	643,052	0	0	0	6,696,583
					Oficina del Secretario Ejecutivo	50,495,321	0	0	0	0	0	50,495,321
					Actividades administrativas y sustantivas de Oficinas Centrales	50,495,321	0	0	0	0	0	50,495,321
					Dirección de Recursos Materiales y Servicios	0	520,896	4,925,102	0	0	0	5,445,998
					Servicios básicos, generales, materiales y suministros (partidas centralizadas)	0	93,300	4,294,271	0	0	0	4,387,571
					Servicios de transporte y administración de riesgos (partidas centralizadas)	0	427,556	630,831	0	0	0	1,058,387
					Coordinación de Seguridad y Protección Civil	0	0	940,146	0	0	0	940,146
					Servicios de vigilancia y protección civil (partidas centralizadas)	0	0	940,146	0	0	0	940,146
					Tecnologías de información y comunicaciones	0	0	483,579	0	0	0	483,579
104	R010	001	B00OF01	B00OF01	Dirección de Operaciones	0	0	483,579	0	0	0	483,579
					Servicios informáticos (partidas centralizadas)	0	0	239,959	0	0	0	239,959
					Bienes informáticos (partidas centralizadas)	0	0	243,620	0	0	0	243,620
					Coordinación Nacional de Comunicación Social	75,040,933	1,995,525	29,883,799	0	0	0	105,133,609
					Vinculación con la sociedad	75,040,933	1,995,525	26,684,132	0	0	0	103,720,589
					Áreas de la Unidad Responsable	15,405,408	200,733	403,228	0	0	0	16,015,369

*Incluye partida 39901. Impuesto sobre nóminas

I. Informe por Unidad Responsable (base y cartera institucional de proyectos)

UR	PP	SPG	PV_Raiz	Proyecto	Descripción	1000* Servicios Personales	2000 Materiales y Suministros	3000 Servicios Generales	4000 Transferencias, Asignaciones, Subsidios y Otras Ayudas	5000 Bienes Muebles, Inmuebles e Intangibles	6000 Inversión Pública	Total
				B00OF01	Actividades administrativas y sustantivas de Oficinas Centrales	15,405,408	200,733	403,228	0	0	0	16,015,369
		007		B00OF01	Dirección de Información	33,772,831	232,965	5,033,336	0	1,160,592	0	40,199,724
				B00OF01	Actividades administrativas y sustantivas de Oficinas Centrales	28,482,693	230,965	4,966,263	0	1,160,592	0	34,840,513
				D040510	Elaboración de contenidos digitales y de comunicación organizacional	4,567,429	0	0	0	0	0	4,567,429
				F040410	Organización de los Debates Presidenciales para el Proceso Electoral Federal	111,400	2,000	67,073	0	0	0	118,473
				F040810	Seguimiento y cobertura del proceso electoral federal	611,309	0	0	0	0	0	611,309
		008		B00OF01	Dirección de Análisis y Evaluación	25,862,694	1,264,839	12,740,736	0	0	0	39,868,339
				B00OF01	Actividades administrativas y sustantivas de Oficinas Centrales	18,954,457	523,400	7,267,358	0	0	0	26,745,215
				D040210	Seguimiento informativo en medios impresos, electrónicos y redes sociales	2,337,404	0	30,552	0	0	0	2,367,956
				D040710	Análisis de la información político-electoral difundida en medios convencionales y redes sociales con perspectiva de género	733,542	0	0	0	0	0	733,542
				F040210	Promoción de actividades y mensajes institucionales del proceso electoral	198,322	0	3,965,844	0	0	0	4,164,166
				F047610	Voto de los Mexicanos en el Extranjero para actividades de comunicación social (del proceso electoral federal)	208,868	0	84,032	0	0	0	1,052,890
				G040110	Iniciativa de Intranet	1,154,442	0	0	0	0	0	1,154,442
				G040210	Reporte de información institucional sobre gastos de comunicación social	865,815	0	0	0	0	0	865,815
				L047610	Voto de los Mexicanos en el Extranjero para actividades de comunicación social (del proceso electoral local)	322,155	0	633,000	0	0	0	955,155
				P040310	Monitoreo de encuestas y propaganda difundida en medios impresos con motivo de los procesos electorales	1,087,699	741,459	0	0	0	0	1,829,158
		040		B16PC02	Dirección de Recursos Materiales y Servicios	0	296,988	6,566,548	0	0	0	6,865,516
				B16PC03	Servicios básicos, generales, materiales y suministros (partidas centralizadas)	0	93,300	4,377,628	0	0	0	4,470,928
		052		B16PC05	Servicios de transporte y administración de riesgos (partidas centralizadas)	0	203,688	2,190,919	0	0	0	2,394,587
				B16PC05	Coordinación de Seguridad y Protección Civil	0	0	940,146	0	0	0	940,146
		087		B16PC04	Servicios de vigilancia y protección civil (partidas centralizadas)	0	0	940,146	0	0	0	940,146
				B16PC04	Dirección de Obras y Conservación	0	0	992,088	0	0	0	992,088
					Arrendamiento, mantenimientos y conservación de inmuebles (partidas centralizadas)	0	0	992,088	0	0	0	992,088
		R011			Tecnologías de información y comunicaciones	0	0	3,199,667	0	72,760	0	3,272,427
		007		B00OF01	Dirección de Información	0	0	1,489,541	0	57,689	0	1,547,230
				D040510	Actividades administrativas y sustantivas de Oficinas Centrales	0	0	1,483,580	0	57,689	0	1,541,269
				F040410	Elaboración de contenidos digitales y de comunicación organizacional	0	0	15,904	0	0	0	15,904
				F040810	Organización de los Debates Presidenciales para el Proceso Electoral Federal	0	0	629	0	0	0	629
		008		B00OF01	Seguimiento y cobertura del proceso electoral federal	0	0	4,448	0	0	0	4,448
				B00OF01	Dirección de Análisis y Evaluación	0	0	555,292	0	15,071	0	570,363
				D040710	Análisis de la información político-electoral difundida en medios convencionales y redes sociales con perspectiva de género	0	0	493,311	0	15,071	0	514,382
				F040210	Promoción de actividades y mensajes institucionales del proceso electoral	0	0	11,457	0	0	0	11,457
				G040110	Iniciativa de Intranet	0	0	1,886	0	0	0	1,886
				G040210	Reporte de información institucional sobre gastos de comunicación social	0	0	11,457	0	0	0	11,457
				L047610	Voto de los Mexicanos en el Extranjero para actividades de comunicación social (del proceso electoral local)	0	0	629	0	0	0	629
		021		P040310	Monitoreo de encuestas y propaganda difundida en medios impresos con motivo de los procesos electorales	0	0	22,914	0	0	0	22,914
				B09PC01	Dirección de Operaciones	0	0	1,154,834	0	0	0	1,154,834
				B09PC08	Servicios informáticos (partidas centralizadas)	0	0	246,524	0	0	0	246,524
					Bienes informáticos (partidas centralizadas)	0	0	906,310	0	0	0	906,310
105					Coordinación de Asuntos Internacionales	25,084,326	286,308	8,629,533	1,956,717	0	0	35,956,904

*Incluye partida 39901 Impuesto sobre nóminas

I. Informe por Unidad Responsable (base y cartera institucional de proyectos)

UR	PP	SPG	PV_Raiz	Proyecto	Descripción	1000* Servicios Personales	2000 Materiales y Suministros	3000 Servicios Generales	4000 Transferencias, Asignaciones, Subsidios y Otras Ayudas	5000 Bienes Muebles, Inmuebles e Intangibles	6000 Inversión Pública	Total
	R010				Vinculación con la sociedad	25,084,326	285,308	8,309,438	1,955,717	0	0	35,636,789
		001			Áreas de la Unidad Responsable	9,606,425	24,500	292,146	0	0	0	9,923,071
			B00OF01		Actividades administrativas y sustantivas de Oficinas Centrales	9,606,425	24,500	292,146	0	0	0	9,923,071
		009			Dirección de Estudios Electorales y Proyectos Internacionales	11,451,665	93,640	2,806,356	1,955,717	0	0	16,308,378
			B00OF01		Actividades administrativas y sustantivas de Oficinas Centrales	10,595,682	93,640	2,806,356	1,955,717	0	0	15,452,395
			D050210		Programa del Centro Internacional de Capacitación e Investigación Electoral	855,983	0	0	0	0	0	855,983
		010			Dirección de Vinculación y Cooperación Internacional	4,026,236	0	275,312	0	0	0	4,304,548
			B00OF01		Actividades administrativas y sustantivas de Oficinas Centrales	4,026,236	0	275,312	0	0	0	4,304,548
		040			Dirección de Recursos Materiales y Servicios	0	168,108	3,992,478	0	0	0	4,160,586
			B16PC02		Servicios básicos, generales, materiales y suministros (partidas centralizadas)	0	93,300	3,613,785	0	0	0	3,707,085
			B16PC03		Servicios de transporte y administración de riesgos (partidas centralizadas)	0	74,888	375,692	0	0	0	453,580
		052			Coordinación de Seguridad y Protección Civil	0	0	940,146	0	0	0	940,146
			B16PC05		Servicios de vigilancia y protección civil (partidas centralizadas)	0	0	940,146	0	0	0	940,146
					Tecnologías de información y comunicaciones	0	0	320,115	0	0	0	320,115
		021			Dirección de Operaciones	0	0	320,115	0	0	0	320,115
			B09PC01		Servicios informáticos (partidas centralizadas)	0	0	137,825	0	0	0	137,825
			B09PC08		Bienes informáticos (partidas centralizadas)	0	0	182,290	0	0	0	182,290
106	R008				Dirección del Secretariado	68,212,591	1,201,104	9,910,934	0	808,038	0	80,132,667
		001			Áreas de la Unidad Responsable	10,365,595	0	178,197	0	106,985	0	10,650,778
			B00OF01		Actividades administrativas y sustantivas de Oficinas Centrales	10,365,595	0	178,197	0	106,985	0	10,650,778
		011			Dirección de Apoyo a Órganos Centrales	15,228,569	0	491,483	0	0	0	15,720,052
			B00OF01		Actividades administrativas y sustantivas de Oficinas Centrales	15,228,569	0	491,483	0	0	0	15,720,052
		012			Dirección de Coordinación y Análisis	31,538,151	889,804	1,111,667	0	701,053	0	34,482,020
			B00OF01		Actividades administrativas y sustantivas de Oficinas Centrales	31,538,151	889,804	1,111,667	0	701,053	0	34,231,804
			F061010		Atención de actividades del Proceso Electoral Federal	241,345	0	8,871	0	0	0	250,216
		040			Dirección de Recursos Materiales y Servicios	0	289,198	6,343,641	0	0	0	6,632,839
			B16PC02		Servicios básicos, generales, materiales y suministros (partidas centralizadas)	0	93,300	4,695,938	0	0	0	4,789,238
			B16PC03		Servicios de transporte y administración de riesgos (partidas centralizadas)	0	195,898	1,643,643	0	0	0	1,843,541
		052			Coordinación de Seguridad y Protección Civil	0	0	940,146	0	0	0	940,146
			B16PC05		Servicios de vigilancia y protección civil (partidas centralizadas)	0	0	940,146	0	0	0	940,146
		094			Oficialía Electoral	10,838,930	22,102	94,849	0	0	0	10,955,881
			B00OF01		Actividades administrativas y sustantivas de Oficinas Centrales	9,948,998	22,102	87,570	0	0	0	10,058,670
			F061010		Atención de actividades del Proceso Electoral Federal	889,932	0	7,279	0	0	0	897,211
R011					Tecnologías de información y comunicaciones	0	0	750,951	0	0	0	750,951
		021			Dirección de Operaciones	0	0	750,951	0	0	0	750,951
			B09PC01		Servicios informáticos (partidas centralizadas)	0	0	207,961	0	0	0	207,961
			B09PC08		Bienes informáticos (partidas centralizadas)	0	0	542,990	0	0	0	542,990
107					Órgano Interno de Control	151,943,092	317,168	22,183,364	0	0	0	174,443,524
					Apoyo a la función pública y al mejoramiento de la gestión	151,943,092	317,168	20,662,272	0	0	0	172,922,532
		001			Áreas de la Unidad Responsable	17,540,007	0	283,700	0	0	0	17,823,707
			B00OF01		Actividades administrativas y sustantivas de Oficinas Centrales	17,540,007	0	283,700	0	0	0	17,823,707
		013			Subcontraloría de Auditoría	56,261,703	42,000	538,600	0	0	0	56,842,303
			B00OF01		Actividades administrativas y sustantivas de Oficinas Centrales	46,430,830	42,000	538,600	0	0	0	47,011,430
			B16SP03		Servicios Personales TIC	9,830,873	0	0	0	0	0	9,830,873
		014			Subcontraloría de Evaluación, Normatividad y Desarrollo Administrativo	36,890,319	25,000	750,890	0	0	0	37,666,209
			B00OF01		Actividades administrativas y sustantivas de Oficinas Centrales	33,378,815	25,000	750,890	0	0	0	34,154,705
			B16SP03		Servicios Personales TIC	3,511,504	0	0	0	0	0	3,511,504

*Incluye partida 39901 Impuesto sobre nóminas

I. Informe por Unidad Responsable (base y Cartera Institucional de Proyectos)

UR	PP	SPG	PV_Raiz	Proyecto	Descripción	1000* Servicios Personales	2000 Materiales y Suministros	3000 Servicios Generales	4000 Transferencias, Asignaciones, Subsidios y Otras Ayudas	5000 Bienes Muebles, Inmuebles e Intangibles	6000 Inversión Pública	Total
		015			Subcontratación de Asuntos Jurídicos	41,251,063	0	605,300	0	0	0	41,856,423
			B00OF01		Actividades administrativas y sustantivas de Oficinas Centrales	41,251,063	0	605,300	0	0	0	41,856,423
		040			Dirección de Recursos Materiales y Servicios	0	250,168	4,962,640	0	0	0	5,212,808
			B16PC02		Servicios básicos, generales, materiales y suministros (partidas centralizadas)	0	93,300	4,226,314	0	0	0	4,319,614
			B16PC03		Servicios de transporte y administración de riesgos (partidas centralizadas)	0	156,868	736,326	0	0	0	893,194
		052			Coordinación de Seguridad y Protección Civil	0	0	936,046	0	0	0	936,046
			B16PC05		Servicios de vigilancia y protección civil (partidas centralizadas)	0	0	936,046	0	0	0	936,046
		087			Dirección de Obras y Conservación	0	0	12,585,036	0	0	0	12,585,036
			B16PC04		Arrendamiento, mantenimientos y conservación de inmuebles (partidas centralizadas)	0	0	12,585,036	0	0	0	12,585,036
					Tecnologías de información y comunicaciones	0	0	1,521,092	0	0	0	1,521,092
	R011				Dirección de Operaciones	0	0	1,521,092	0	0	0	1,521,092
		021			Servicios informáticos (partidas centralizadas)	0	0	661,262	0	0	0	661,262
			B09PC01		Bienes informáticos (partidas centralizadas)	0	0	661,262	0	0	0	661,262
			B09PC08		Dirección Jurídica	0	0	859,830	0	0	0	859,830
108					Dirección Jurídica	113,694,888	373,294	8,780,333	0	0	0	122,848,515
	R008				Dirección, soporte jurídico electoral y apoyo logístico	113,694,888	373,294	7,854,734	0	0	0	121,922,916
		001			Áreas de la Unidad Responsable	35,526,901	57,111	250,506	0	0	0	35,834,518
			B00OF01		Actividades administrativas y sustantivas de Oficinas Centrales	35,526,901	57,111	250,506	0	0	0	35,834,518
			F081510		Apoyo de auxiliares jurídicos para las juntas distritales ejecutivas para el Proceso Electoral Federal	389,276	0	0	0	0	0	389,276
		017			Dirección de Instrucción Recursal	21,830,587	18,500	95,816	0	0	0	21,944,903
			B00OF01		Actividades administrativas y sustantivas de Oficinas Centrales	19,762,665	18,500	42,100	0	0	0	19,823,265
			F081510		Apoyo de auxiliares jurídicos para las juntas distritales ejecutivas para el Proceso Electoral Federal	1,762,490	0	49,584	0	0	0	1,812,074
			L081510		Apoyo de auxiliares jurídicos para las juntas distritales ejecutivas para procesos electorales locales	305,402	0	4,132	0	0	0	309,534
		019			Dirección de Servicios Legales	19,742,129	6,500	168,481	0	0	0	19,917,110
			B00OF01		Actividades administrativas y sustantivas de Oficinas Centrales	18,680,003	6,500	135,428	0	0	0	18,821,928
			F081510		Apoyo de auxiliares jurídicos para las juntas distritales ejecutivas para el Proceso Electoral Federal	1,062,126	0	33,066	0	0	0	1,095,192
		040			Dirección de Recursos Materiales y Servicios	0	245,393	5,695,946	0	0	0	5,943,329
			B16PC02		Servicios básicos, generales, materiales y suministros (partidas centralizadas)	0	93,300	4,550,746	0	0	0	4,644,046
			B16PC03		Servicios de transporte y administración de riesgos (partidas centralizadas)	0	153,093	1,146,200	0	0	0	1,299,293
		049			Dirección de Normalidad y Consulta	14,247,216	0	48,924	0	0	0	14,296,140
			B00OF01		Actividades administrativas y sustantivas de Oficinas Centrales	12,894,468	0	20,000	0	0	0	12,914,468
			F081510		Apoyo de auxiliares jurídicos para las juntas distritales ejecutivas para el Proceso Electoral Federal	1,352,747	0	28,924	0	0	0	1,381,671
		052			Coordinación de Seguridad y Protección Civil	0	0	940,146	0	0	0	940,146
			B16PC05		Servicios de vigilancia y protección civil (partidas centralizadas)	0	0	940,146	0	0	0	940,146
		073			Dirección de Asuntos Laborales	9,923,685	5,000	134,428	0	0	0	10,063,113
			B00OF01		Actividades administrativas y sustantivas de Oficinas Centrales	9,346,639	5,000	117,900	0	0	0	9,469,739
			F081510		Apoyo de auxiliares jurídicos para las juntas distritales ejecutivas para el Proceso Electoral Federal	576,846	0	16,528	0	0	0	593,374
		102			Dirección de Contratos y Convenios	7,157,752	0	16,284	0	0	0	7,174,036
			B00OF01		Actividades administrativas y sustantivas de Oficinas Centrales	6,732,031	0	8,000	0	0	0	6,740,031
			F081510		Apoyo de auxiliares jurídicos para las juntas distritales ejecutivas para el Proceso Electoral Federal	425,721	0	8,284	0	0	0	433,985
		108			Dirección de Asuntos Hostigamiento y Acoso Sexual y Laboral (HASL)	5,266,618	39,800	503,223	0	0	0	5,809,641
			B00OF01		Actividades administrativas y sustantivas de Oficinas Centrales	5,266,618	39,800	503,223	0	0	0	5,809,641

*Incluye partida 39801 Impuesto sobre nóminas

I. Informe por Unidad Responsable (base y cartera institucional de proyectos)

UR	PP	SPG	PV_Raiz	Proyecto	Descripción	1000* Servicios Personales	2000 Materiales y Suministros	3000 Servicios Generales	4000 Transferencias, Asignaciones, Subsidios y Otras Ayudas	5000 Bienes Muebles, Inmuebles e Intangibles	6000 Inversión Pública	Total
	R011				Tecnologías de información y comunicaciones	0	0	925,659	0	0	0	925,659
		021			Dirección de Operaciones	0	0	925,659	0	0	0	925,659
		B09PC01			Servicios informáticos (partidas centralizadas)	0	0	275,639	0	0	0	275,639
		B09PC08			Bienes informáticos (partidas centralizadas)	0	0	650,020	0	0	0	650,020
109					Unidad Técnica de Servicios de Informática	359,746,044	634,647	381,739,810	0	63,445,453	0	803,765,954
	R011				Tecnologías de información y comunicaciones	359,746,044	634,647	381,739,810	0	63,445,453	0	803,765,954
		001			Áreas de la Unidad Responsable	40,639,626	243,463	516,481	0	0	0	41,399,570
		B00OF01			Actividades administrativas y sustantivas de Oficinas Centrales	10,801,292	14,000	294,413	0	0	0	11,109,705
		B16SP03			Servicios Personales TIC	20,663,492	0	0	0	0	0	20,663,492
					Soporte técnico y apoyo en materia de Tecnologías de la Información y Comunicaciones para los procesos electorales 2022-2023 y 2023-2024: Elecciones Locales y Federales	9,174,942	229,463	222,088	0	0	0	9,626,373
	020				Dirección de Sistemas	85,841,955	0	3,772,373	0	0	0	89,614,328
		B00LS01			Licenciamiento y soporte técnico de herramientas informáticas de Oficinas Centrales	0	0	3,772,373	0	0	0	3,772,373
		B00OF01			Actividades administrativas y sustantivas de Oficinas Centrales	6,557,990	0	0	0	0	0	6,557,990
		B16SP03			Servicios Personales TIC	79,283,975	0	0	0	0	0	79,283,975
	021				Dirección de Operaciones	50,078,873	48,376	182,866,724	0	59,854,922	0	292,468,895
		B00OF01			Actividades administrativas y sustantivas de Oficinas Centrales	8,916,512	0	0	0	0	0	8,916,512
		B09PC01			Servicios informáticos (partidas centralizadas)	0	48,376	57,520,905	0	0	0	57,569,281
		B09PC07			Software (partidas centralizadas)	0	0	100,953,638	0	0	0	100,953,638
		B09PC08			Bienes informáticos (partidas centralizadas)	0	0	15,521,915	0	0	0	15,521,915
		B16SP03			Servicios Personales TIC	41,162,361	0	0	0	0	0	41,162,361
		G090110			Actualizar y robustecer la infraestructura de Tecnologías de la Información y Comunicaciones del Instituto que soporta sistemas de apoyo institucional y de información electoral a cargo de la Unidad Técnica de Servicios de Informática	0	0	8,690,266	0	59,854,922	0	68,345,188
	040				Dirección de Recursos Materiales y Servicios	0	342,808	11,631,255	0	0	0	11,974,063
		B16PC02			Servicios básicos, generales, materiales y suministros (partidas centralizadas)	0	93,300	8,414,078	0	0	0	8,507,378
		B16PC03			Servicios de transporte y administración de riesgos (partidas centralizadas)	0	249,508	3,217,177	0	0	0	3,466,685
	052				Coordinación de Seguridad y Protección Civil	0	0	940,146	0	0	0	940,146
		B16PC05			Servicios de vigilancia y protección civil (partidas centralizadas)	0	0	940,146	0	0	0	940,146
	087				Dirección de Obras y Conservación	0	0	21,353,004	0	0	0	21,353,004
		B16PC04			Arrendamiento, mantenimientos y conservación de inmuebles (partidas centralizadas)	0	0	21,353,004	0	0	0	21,353,004
	104				Dirección de Proyectos e Innovación Tecnológica	36,027,805	0	21,244,136	0	3,900,531	0	61,262,472
		B00OF01			Actividades administrativas y sustantivas de Oficinas Centrales	4,341,102	0	448,285	0	0	0	4,790,387
		B09PC07			Software (partidas centralizadas)	0	0	13,416,247	0	0	0	13,416,247
		B16SP03			Servicios Personales TIC	30,419,060	0	0	0	0	0	30,419,060
		F091610			Preparación del Programa de Resultados Electorales Preliminares 2023-2024: Elecciones Federales	1,267,643	0	4,034,188	0	3,900,531	0	9,292,342
		G090210			Implementación de servicios informáticos para el procesamiento de datos y administración de contenido en portales y servicios institucionales a cargo de la Unidad Técnica de Servicios de Informática	0	0	54,021	0	0	0	54,021
		L134410			Voto Electrónico	0	0	3,288,435	0	0	0	3,288,435
	105				Dirección de Seguridad y Control Informático	23,190,064	0	135,632,560	0	0	0	158,822,624
		B00OF01			Actividades administrativas y sustantivas de Oficinas Centrales	8,571,824	0	478,524	0	0	0	9,050,372
		B09PC01			Servicios informáticos (partidas centralizadas)	0	0	59,390,663	0	0	0	59,390,663
		B09PC07			Software (partidas centralizadas)	0	0	18,375,190	0	0	0	18,375,190
		B16SP03			Servicios Personales TIC	12,275,785	0	0	0	0	0	12,275,785
		F091610			Sistema de registro y sistema de voto electrónico para la votación de las mexicanas y mexicanos residentes en el extranjero 2023 - 2024: Elecciones Federales y Locales	228,531	0	12,557,281	0	0	0	12,785,812

*Incluye partida 39901 Impuesto sobre nóminas

i. Informe por Unidad Responsable (base y cartera institucional de proyectos)

UR	PP	SPG	PV_Raiz	Proyecto	Descripción	1000* Servicios Personales	2000 Materiales y Suministros	3000 Servicios Generales	4000 Transferencias, Asignaciones, Subsidios y Otras Ayudas	5000 Bienes Muebles, Inmuebles e Intangibles	6000 Inversión Pública	Total
			G090310	G090310	Mantenimiento, actualización y soporte de la plataforma de firma electrónica avanzada, así como gestión de seguridad informática del Instituto	1,656,035	0	2,106,654	0	0	0	3,764,689
			L097610	L097610	Sistema de registro y sistema de voto electrónico para la votación de las mexicanas y mexicanos residentes en el extranjero 2022 - 2023. Elecciones Locales	457,889	0	42,722,264	0	0	0	43,180,153
	106		B09PC07	B09PC07	Centro de atención a usuarios UNICOM	0	0	3,963,131	0	0	0	3,963,131
					Software (partidas centralizadas)	0	0	3,963,131	0	0	0	3,963,131
	999				Tecnologías de la información y la comunicación TIC	123,967,721	0	0	0	0	0	123,967,721
			F061010	F061010	Atención de actividades del Proceso Electoral Federal	521,059	0	0	0	0	0	521,059
			F091610	F091610	Preparación del Programa de Resultados Electorales Preliminares 2023-2024: Elecciones Federales	8,318,863	0	0	0	0	0	8,318,863
			F097610	F097610	Sistema de registro y sistema de voto electrónico para la votación de las mexicanas y mexicanos residentes en el extranjero 2023 - 2024: Elecciones Federales y Locales	2,850,838	0	0	0	0	0	2,850,838
			F246710	F246710	Sistema Integral de Quejas y Denuncias 6.0	5,860,126	0	0	0	0	0	5,860,126
			G090110	G090110	Actualizar y robustecer la infraestructura de Tecnologías de la Información y Comunicaciones del Instituto que soporta sistemas de apoyo institucional y de información electoral a cargo de la Unidad Técnica de Servicios de Informática	7,611,737	0	0	0	0	0	7,611,737
			G090210	G090210	Implementación de servicios informáticos para el procesamiento de datos y administración de contenido en portales y servicios institucionales a cargo de la Unidad Técnica de Servicios de Informática	6,337,170	0	0	0	0	0	6,337,170
			G090310	G090310	Mantenimiento, actualización y soporte de la plataforma de firma electrónica avanzada, así como gestión de seguridad informática del Instituto	7,797,881	0	0	0	0	0	7,797,881
			G090410	G090410	Actualización y mantenimiento de sistemas de información institucionales a cargo de la Unidad Técnica de Servicios de Informática	2,082,980	0	0	0	0	0	2,082,980
			G200910	G200910	Orientación para el cumplimiento de la fiscalización electoral	1,287,349	0	0	0	0	0	1,287,349
			L091810	L091810	Actualización y mantenimiento de sistemas de información para los procesos electorales en materia de organización electoral, capacitación electoral y de pmasa electoral 2022-2023 y 2023-2024: Elecciones Locales y Federales	31,747,606	0	0	0	0	0	31,747,606
			L091910	L091910	Soporte técnico y apoyo en materia de Tecnologías de la Información y Comunicaciones para los procesos electorales 2022-2023 y 2023-2024: Elecciones Locales y Federales	1,886,675	0	0	0	0	0	1,886,675
			L092110	L092110	Sistema de identificación en sedes Diplomáticas para Voto Presencial en el Extranjero para los procesos electorales 2022-2023 y 2023-2024: Elecciones Locales y Federales	3,238,629	0	0	0	0	0	3,238,629
			L097610	L097610	Sistema de registro y sistema de voto electrónico para la votación de las mexicanas y mexicanos residentes en el extranjero 2022 - 2023: Elecciones Locales	4,048,946	0	0	0	0	0	4,048,946
			L112410	L112410	Conteos Rápidos para los Procesos Electorales Locales	2,015,883	0	0	0	0	0	2,015,883
			L206410	L206410	Desarrollo y actualización de los Sistemas de Fiscalización	21,344,115	0	0	0	0	0	21,344,115
			L206810	L206810	Desarrollo del Sistema Integral de Monitoreo de Actividades de Campo	6,110,591	0	0	0	0	0	6,110,591
			P123010	P123010	Modernizar la Tecnología actual en los Sistemas Informáticos de la Dirección Ejecutiva de Prerrogativas y Partidos Políticos (DEPPP)	2,481,575	0	0	0	0	0	2,481,575
			R111110	R111110	Digitalización y preparación para destrucción de expedientes históricos de información registral	4,485,767	0	0	0	0	0	4,485,767
			T180410	T180410	Mantenimiento de INFOMEX INE v.8 y atención de los procedimientos de acceso a la información y datos personales	3,939,931	0	0	0	0	0	3,939,931
111					Dirección Ejecutiva del Registro Federal de Electores	776,045,705	13,496,919	658,225,902	41,426,586	77,331,437	0	1,568,726,549
	R005				Actualización del padrón electoral y expedición de la credencial para votar	771,331,405	11,959,699	469,684,026	41,426,586	7,331,869	0	1,301,733,575
		001			Áreas de la Unidad Responsable	107,967,107	0	89,484	0	0	0	108,056,591
		B00OF01			Actividades administrativas y sustantivas de Oficinas Centrales	91,163,271	0	89,484	0	0	0	91,252,755
		B16SP03			Servicios Personales TIC	16,803,836	0	0	0	0	0	16,803,836
		024			Dirección de la Secretaría de las Comisiones de Vigilancia	22,595,260	96,011	1,537,406	41,184,740	164,582	0	66,567,599

*Incluye partida 39901. Impuesto sobre nóminas

I. Informe por Unidad Responsable (base y cartera institucional de proyectos)

UR	PP	SPG	PV_Raiz	Proyecto	Descripción	1000* Servicios Personales	2000 Materiales y Suministros	3000 Servicios Generales	4000 Transferencias, Asignaciones, Subsidios y Otras Ayudas	5000 Bienes Muebles, Inmuebles e Intangibles	6000 Inversión Pública	Total
			B00OF01	B00OF01	Actividades administrativas y sustantivas de Oficinas Centrales	21,585,298	0	0	0	0	0	21,585,298
			B11MO01	B11MO01	Operación órganos de vigilancia	0	96,011	1,537,406	41,184,740	164,582	0	42,992,739
			B16SP03	B16SP03	Servicios Personales TIC	999,962	0	0	0	0	0	999,962
		025			Coordinación de Operación en Campo	113,248,748	28,791	11,783,893	0	0	0	125,061,432
			B00OF01	B00OF01	Actividades administrativas y sustantivas de Oficinas Centrales	108,368,241	28,791	407,061	0	0	0	108,794,093
			B16SP03	B16SP03	Servicios Personales TIC	1,754,788	0	0	0	0	0	1,754,788
			G110110	G110110	Diseño e implementación del Sistema de Gestión de la Calidad	3,135,719	0	11,376,632	0	0	0	14,512,351
		026			Coordinación de Procesos Tecnológicos	178,048,005	0	0	0	0	0	178,048,005
			B00OF01	B00OF01	Actividades administrativas y sustantivas de Oficinas Centrales	93,574,937	0	0	0	0	0	93,574,937
			B16SP03	B16SP03	Servicios Personales TIC	84,473,068	0	0	0	0	0	84,473,068
		027			Dirección de Atención Ciudadana	61,744,256	0	13,304,736	0	0	0	75,048,992
			B00OF01	B00OF01	Actividades administrativas y sustantivas de Oficinas Centrales	61,744,256	0	0	0	0	0	61,744,256
			R110210	R110210	Fortalecimiento de los sistemas de atención ciudadana	0	0	13,304,736	0	0	0	13,304,736
		040			Dirección de Recursos Materiales y Servicios	0	755,628	47,062,511	0	0	0	47,818,139
			B16PC02	B16PC02	Servicios básicos, generales, materiales y suministros (partidas centralizadas)	0	93,300	38,741,449	0	0	0	38,840,749
			B16PC03	B16PC03	Servicios de transporte y administración de riesgos (partidas centralizadas)	0	662,328	8,315,062	0	0	0	8,977,390
		047			Secretaría Técnica Normativa	36,212,390	285,957	68,150	0	0	0	36,566,507
			B00OF01	B00OF01	Actividades administrativas y sustantivas de Oficinas Centrales	32,845,234	0	0	0	0	0	32,845,234
			B11PE01	B11PE01	Actualización al padrón electoral	0	225,967	20,150	0	0	0	246,117
			F117610	F117610	Voto de los mexicanos en el extranjero para el Proceso Electoral Federal	1,723,090	20,000	16,000	0	0	0	1,759,090
			L117610	L117610	Voto de los mexicanos en el extranjero para Procesos Electorales Locales	1,644,066	40,000	32,000	0	0	0	1,716,066
		052			Coordinación de Seguridad y Protección Civil	0	0	18,321,606	0	0	0	18,321,606
			B16PC05	B16PC05	Servicios de vigilancia y protección civil (partidas centralizadas)	0	0	18,321,606	0	0	0	18,321,606
		076			Coordinación de Administración y Gestión	26,942,428	0	2,322,330	0	0	0	29,264,758
			B00OF01	B00OF01	Actividades administrativas y sustantivas de Oficinas Centrales	26,942,428	0	425,067	0	0	0	27,367,495
			B11MO01	B11MO01	Operación órganos de vigilancia	0	0	127,215	0	0	0	127,215
			B11PE01	B11PE01	Actualización al padrón electoral	0	0	1,770,048	0	0	0	1,770,048
		077			Secretaría Técnica	17,503,665	0	5,911,051	0	0	0	23,414,716
			B00OF01	B00OF01	Actividades administrativas y sustantivas de Oficinas Centrales	14,501,612	0	0	0	0	0	14,501,612
			B11PE03	B11PE03	Credencialización de Mexicanos en el Extranjero	0	0	914,432	0	0	0	914,432
			D110110	D110110	Programa de sensibilización en materia de igualdad de género	0	0	2,000,014	0	0	0	2,000,014
			F117610	F117610	Voto de los mexicanos en el extranjero para el Proceso Electoral Federal	1,632,598	0	2,210,403	0	0	0	3,843,001
			L117610	L117610	Voto de los mexicanos en el extranjero para Procesos Electorales Locales	1,369,455	0	786,202	0	0	0	2,155,657
		078			Dirección de Operación y Seguimiento	3,667,148	3,054,174	1,212,590	0	98,078	0	8,031,990
			B00OF01	B00OF01	Actividades administrativas y sustantivas de Oficinas Centrales	3,667,148	0	0	0	0	0	3,667,148
			B11PE01	B11PE01	Actualización al padrón electoral	0	65,422	0	0	98,078	0	163,500
		079			Campaña anual Intensa	0	2,965,752	1,212,590	0	0	0	4,201,342
			R110910	R110910	Dirección de Depuración y Verificación en Campo	23,003,148	4,304,647	3,890,611	0	0	0	30,898,406
			B00OF01	B00OF01	Actividades administrativas y sustantivas de Oficinas Centrales	4,609,065	0	0	0	0	0	4,609,065
			B11PE02	B11PE02	Depuración del padrón electoral	0	0	64,218	0	0	0	64,218
			R110510	R110510	Apoyar a los procesos de depuración y verificación del padrón electoral	10,989,907	2,782,226	1,601,246	0	0	0	15,373,379
			R110810	R110810	Verificación nacional muestral	7,454,176	1,522,421	1,925,147	0	0	0	10,901,744
		080			Dirección de Estadística	1,367,984	50,472	3,150,000	0	0	0	4,568,456
			B00OF01	B00OF01	Actividades administrativas y sustantivas de Oficinas Centrales	1,019,506	0	0	0	0	0	1,019,506
			L112410	L112410	Conteos Rápidos para los Procesos Electorales Locales	368,478	45,352	1,575,000	0	0	0	1,988,830
			R112410	R112410	Comité Técnico de Evaluación del Padrón Electoral	0	5,120	1,575,000	0	0	0	1,580,120
		081			Dirección de Cartografía Electoral	17,114,843	2,483,831	6,606,368	241,846	1,710,532	0	28,157,421
			B00OF01	B00OF01	Actividades administrativas y sustantivas de Oficinas Centrales	537,003	0	0	0	0	0	537,003

*Incluye partida 39901 Impuesto sobre nóminas

I. Informe por Unidad Responsable (base y cartera institucional de proyectos)

UR	PP	SPG	PV_Raiz	Proyecto	Descripción	1000* Servicios Personales	2000 Materiales y Suministros	3000 Servicios Generales	4000 Transferencias, Asignaciones, Subsidios y Otras Ayudas	5000 Bienes Muebles, Inmuebles e Intangibles	6000 Inversión Pública	Total
			B1CA01	Actualización y digitalización de la cartografía		0	423,322	2,173,726	0	0	0	2,608,048
			L11240	Conteos Rápidos para los Procesos Electorales Locales		229,638	0	0	0	0	0	229,638
			R11030	Programa preventivo de actualización del marco geoelectoral		14,287,660	350,103	165,640	0	1,640,391	0	16,443,994
			R11310	Distribuciones Locales y Federal		2,060,542	1,705,406	4,260,803	241,846	70,141	0	8,338,738
	082		B00OF01	Dirección de Operaciones del Centro de Cómputo y Resguardo Documental		38,444,038	769,806	6,431,124	0	4,883,927	0	50,528,896
			B11PE01	Actividades administrativas y sustantivas de Oficinas Centrales		14,962,183	0	0	0	0	0	14,962,183
			R11050	Actualización al padrón electoral		0	769,806	6,431,124	0	4,883,927	0	12,094,857
			R11050	Apoyar a los procesos de depuración y verificación del padrón electoral		5,432,447	0	0	0	0	0	5,432,447
			R11100	Fortalecer la seguridad y disponibilidad de los servicios de los centros de cómputo de la Dirección Ejecutiva del Registro Federal de Electores (DERFE)		1,203,995	0	0	0	0	0	1,203,995
			R11110	Digitalización y preparación para destrucción de expedientes históricos de información registral		15,905,391	0	0	0	0	0	15,905,391
			T11120	Fortalecimiento de los Centros de Consulta del Padrón Electoral en Oficinas Centrales y Juntas Locales Ejecutivas		940,023	0	0	0	0	0	940,023
	083		B00OF01	Dirección de Productos y Servicios Electorales		11,290,465	28,597	318,931,585	0	474,750	0	330,725,397
			B11PE01	Actividades administrativas y sustantivas de Oficinas Centrales		4,329,048	0	0	0	0	0	4,329,048
			B11PE03	Actualización al padrón electoral		0	28,597	1,025,096	0	0	0	1,053,693
			B11PE05	Credencialización de Mexicanos en el Extranjero		0	0	73,592,279	0	0	0	73,592,279
			F11220	Credencialización o expedición de la credencial para votar nacional		0	0	244,283,508	0	0	0	244,283,508
			F11760	Administración de la Aplicación Móvil y Portal Web del Sistema de Captación de Apoyo Ciudadano		4,682,143	0	0	0	0	0	4,682,143
			L11760	Voto de los mexicanos en el extranjero para el Proceso Electoral Federal		1,044,747	0	30,702	0	0	0	1,075,449
	084		B00OF01	Dirección de Desarrollo y Operación de Sistemas		1,254,527	0	0	0	474,750	0	1,709,277
			B11PE01	Actividades administrativas y sustantivas de Oficinas Centrales		24,521,437	0	0	0	0	0	24,521,437
	085		B00OF01	Dirección de Infraestructura y Tecnología Aplicada		8,830,024	101,765	0	0	0	0	8,931,789
			B11PE01	Actividades administrativas y sustantivas de Oficinas Centrales		8,830,024	0	0	0	0	0	8,830,024
			B11PE01	Actualización al padrón electoral		0	101,765	0	0	0	0	101,765
	087		B16PC04	Dirección de Obras y Conservación		0	0	29,360,580	0	0	0	29,360,580
	999		F11220	Arrendamiento, mantenimientos y conservación de inmuebles (partidas centralizadas)		0	0	29,360,580	0	0	0	29,360,580
			F11220	Tecnologías de la información y la comunicación TIC		78,820,458	0	0	0	0	0	78,820,458
			F11760	Administración de la Aplicación Móvil y Portal Web del Sistema de Captación de Apoyo Ciudadano		7,482,890	0	0	0	0	0	7,482,890
			F11770	Voto de los mexicanos en el extranjero para el Proceso Electoral Federal		1,379,819	0	0	0	0	0	1,379,819
			L11760	Adecuaciones a Sistema de Procesamiento de Solicitudes del Voto de los Mexicanos Residentes en el Extranjero para atención del Voto en Prisión Preventiva y Voto Anticipado		3,426,583	0	0	0	0	0	3,426,583
			R11020	Voto de los mexicanos en el extranjero para Procesos Electorales Locales		1,376,761	0	0	0	0	0	1,376,761
			R11060	Fortalecimiento de los sistemas de atención ciudadana		6,502,222	0	0	0	0	0	6,502,222
			R11080	Infraestructura Tecnológica para el fortalecimiento del Sistema Integral de Información del Registro Federal de Electores (SIIRFE)		9,899,976	0	0	0	0	0	9,899,976
			R11080	Verificación nacional muestral		3,515,688	0	0	0	0	0	3,515,688
			R11170	Monitoreo de seguridad de la información del padrón electoral		3,315,648	0	0	0	0	0	3,315,648
			R11190	Modernización a los servicios de comunicación de red para áreas operativas de la Dirección Ejecutiva del Registro Federal de Electores (DERFE)		2,221,960	0	0	0	0	0	2,221,960
			R11260	Modernización del servicio registral electoral para la atención ciudadana		17,310,217	0	0	0	0	0	17,310,217
			R11280	Actualización y soporte de las aplicaciones del Registro Federal de Electores		17,460,168	0	0	0	0	0	17,460,168
			R11460	Fortalecimiento de los servicios de verificación del Padrón Electoral y de la información estadística		4,928,525	0	0	0	0	0	4,928,525

*Incluye partida 39901. Impuesto sobre nóminas

I. Informe por Unidad Responsable (base y cartera institucional de proyectos)

UR	PP	SPG	PV_Raiz	Proyecto	Descripción	1000* Servicios Personales	2000 Materiales y Suministros	3000 Servicios Generales	4000 Transferencias, Asignaciones, Subsidios y Otras Ayudas	5000 Bienes Muebles, Inmuebles e Intangibles	6000 Inversión Pública	Total
	R011				Tecnologías de información y comunicaciones	6,714,300	1,537,230	188,541,876	0	70,499,568	0	266,992,974
		021			Dirección de Operaciones	0	0	15,314,326	0	0	0	15,314,326
		B09PC01			Servicios informáticos (partidas centralizadas)	0	0	5,302,136	0	0	0	5,302,136
		B09PC08			Bienes informáticos (partidas centralizadas)	0	0	10,012,190	0	0	0	10,012,190
		025			Coordinación de Operación en Campo	0	0	58,357	0	0	0	58,357
		G110110			Diseño e implementación del Sistema de Gestión de la Calidad	0	0	58,357	0	0	0	58,357
		027			Dirección de Atención Ciudadana	0	0	2,810,643	0	88,061	0	2,898,704
		B11PE01			Actualización al padrón electoral	0	0	2,810,643	0	88,061	0	2,898,704
		047			Secretaría Técnica Normativa	0	0	114,567	0	0	0	114,567
		F117610			Voto de los mexicanos en el extranjero para el Proceso Electoral Federal	0	0	76,378	0	0	0	76,378
		L117610			Voto de los mexicanos en el extranjero para Procesos Electorales Locales	0	0	38,188	0	0	0	38,188
		077			Secretaría Técnica	0	0	43,120	0	0	0	43,120
		L117610			Voto de los mexicanos en el extranjero para Procesos Electorales Locales	0	0	43,120	0	0	0	43,120
		078			Dirección de Operación y Seguimiento	0	606,960	0	0	0	0	606,960
		R110910			Campaña anual intensa	0	606,960	0	0	0	0	606,960
		081			Dirección de Cartografía Electoral	0	0	3,959,328	0	0	0	3,959,328
		R110310			Programa preventivo de actualización del marco geoelectoral	0	0	3,928,317	0	0	0	3,928,317
		R113110			Distritaciones Locales y Federal	0	0	31,009	0	0	0	31,009
		082			Dirección de Operaciones del Centro de Cómputo y Resguardo Documental	0	0	8,504,719	0	0	0	8,504,719
		B11PE01			Actualización al padrón electoral	0	0	7,628,800	0	0	0	7,628,800
		R110510			Apoyar a los procesos de depuración y verificación del padrón electoral	0	0	17,862	0	0	0	17,862
		R111010			Fortalecer la seguridad y disponibilidad de los servicios de los centros de cómputo de la Dirección Ejecutiva del Registro Federal de Electores (DERFE)	0	0	724,152	0	0	0	724,152
		R111110			Digitalización y preparación para destrucción de expedientes históricos de información registral	0	0	68,426	0	0	0	68,426
		R114410			Desarrollar e implementar funcionalidades, aplicativos y servicios para robustecer los procedimientos de actualización del Padrón Electoral	0	0	54,022	0	0	0	54,022
		T111210			Fortalecimiento de los Centros de Consulta del Padrón Electoral en Oficinas Centrales y Juntas Locales Ejecutivas	0	0	11,457	0	0	0	11,457
		083			Dirección de Productos y Servicios Electorales	0	0	10,867,007	0	9,534,029	0	20,401,036
		B11PE01			Actualización al padrón electoral	0	0	5,261,262	0	9,534,029	0	14,795,291
		F112210			Administración de la Aplicación Móvil y Portal Web del Sistema de Captación de Apoyo Ciudadano	0	0	5,559,918	0	0	0	5,559,918
		L117610			Voto de los mexicanos en el extranjero para Procesos Electorales Locales	0	0	45,827	0	0	0	45,827
		084			Dirección de Desarrollo y Operación de Sistemas	0	0	18,877,311	0	0	0	18,877,311
		B11PE01			Actualización al padrón electoral	0	0	18,396,815	0	0	0	18,396,815
		F112210			Administración de la Aplicación Móvil y Portal Web del Sistema de Captación de Apoyo Ciudadano	0	0	54,021	0	0	0	54,021
		F117710			Adecuaciones a Sistema de Procesamiento de Solicitudes del Voto de los Mexicanos Residentes en el Extranjero para atención del Voto en Prisión Preventiva y Voto Anticipado	0	0	27,288	0	0	0	27,288
		L117610			Voto de los mexicanos en el extranjero para Procesos Electorales Locales	0	0	19,651	0	0	0	19,651
		R110210			Fortalecimiento de los sistemas de atención ciudadana	0	0	50,202	0	0	0	50,202
		R110810			Verificación nacional muestral	0	0	30,829	0	0	0	30,829
		R112610			Modernización del servicio registral para la atención ciudadana	0	0	128,805	0	0	0	128,805
		R112810			Actualización y soporte de las aplicaciones del Registro Federal de Electores	0	0	130,955	0	0	0	130,955
		R114610			Fortalecimiento de los servicios de verificación del Padrón Electoral y de la información estadística	0	0	38,745	0	0	0	38,745
		085			Dirección de Infraestructura y Tecnología Aplicada	0	930,270	127,992,500	0	60,577,478	0	189,500,248

*Incluye partida 39801. Impuesto sobre nóminas

I. Informe por Unidad Responsable (base y cartera institucional de proyectos)

UR	PP	SPG	PV_Raiz	Proyecto	Descripción	1000* Servicios Personales	2000 Materiales y Suministros	3000 Servicios Generales	4000 Transferencias, Asignaciones, Subsidios y Otras Ayudas	5000 Bienes Muebles, Inmuebles e Intangibles	6000 Inversión Pública	Total
			B11M02	Operación de módulos		0	0	2,916,626	0	0	0	2,916,626
			B11PE01	Actualización al padrón electoral		0	0	106,742,247	0	60,189,500	0	166,931,747
			R110610	Infraestructura Tecnológica para el fortalecimiento del Sistema Integral de Información del Registro Federal de Electores (SIIRFE)		0	0	1,293,233	0	0	0	1,293,233
			R111710	Monitoreo de seguridad de la información del padrón electoral		0	0	27,567	0	0	0	27,567
			R111910	Modernización a los servicios de comunicación de red para áreas operativas de la Dirección Ejecutiva del Registro Federal de Electores (DERFE)		0	930,270	424,507	0	387,978	0	1,742,755
			R114310	Arendamiento de equipos de cómputo para Oficinas Centrales de la Dirección Ejecutiva del Registro Federal de Electores y Módulos de Atención Ciudadana		0	0	16,586,320	0	0	0	16,586,320
		999		Tecnologías de la información y la comunicación TIC		6,714,300	0	0	0	0	0	6,714,300
			R114410	Desarrollar e implementar funcionalidades, aplicativos y servicios para robustecer los procedimientos de actualización del Padrón Electoral.		6,714,300	0	0	0	0	0	6,714,300
112					Dirección Ejecutiva de Perrogativas y Partidos Políticos	187,340,841	1,539,383	104,209,747	0	36,863,131	0	328,653,082
	R009				Otorgamiento de prerrogativas a partidos políticos, fiscalización de sus recursos y administración de los tiempos del estado en radio y televisión	187,340,841	1,539,383	64,501,746	0	20,555,875	0	273,937,825
		001		Áreas de la Unidad Responsable		31,173,760	143,800	610,512	0	0	0	31,928,072
			B00OF01	Actividades administrativas y sustantivas de Oficinas Centrales		31,173,760	143,800	610,512	0	0	0	31,928,072
		028		Dirección de Partidos Políticos		37,158,963	124,142	8,027	0	0	0	37,291,132
			B00OF01	Actividades administrativas y sustantivas de Oficinas Centrales		28,372,373	82,160	0	0	0	0	28,454,533
			P123510	Registro de partidos políticos locales, agrupaciones, candidaturas y verificación de padrones		8,786,590	41,992	8,027	0	0	0	8,836,609
		030		Dirección de Pautado, Producción y Distribución de Materiales		45,299,310	860,265	14,203,564	0	0	0	60,363,139
			B00OF01	Actividades administrativas y sustantivas de Oficinas Centrales		42,407,490	25,104	0	0	0	0	42,433,594
			F121910	Monitoreo de espacios que difunden noticias en radio y televisión durante las precampañas y campañas del Proceso Electoral Federal		0	834,161	14,203,564	0	0	0	15,037,725
			F122610	Reforzamiento operativo para la administración de los tiempos del Estado en radio y televisión		2,788,385	0	0	0	0	0	2,788,385
			F122710	Reforzamiento institucional para el monitoreo de los tiempos electorales en radio y televisión en los centros de verificación y monitoreo y en la modalidad itinerante		103,435	0	0	0	0	0	103,435
		040		Dirección de Recursos Materiales y Servicios		0	385,968	9,464,778	0	0	0	9,850,746
			B16PC02	Servicios básicos, generales, materiales y suministros (partidas centralizadas)		0	93,300	7,690,761	0	0	0	7,784,061
			B16PC03	Servicios de transporte y administración de riesgos (partidas centralizadas)		0	292,668	1,774,017	0	0	0	2,066,685
		052		Coordinación de Seguridad y Protección Civil		0	0	936,046	0	0	0	936,046
			B16PC05	Servicios de vigilancia y protección civil (partidas centralizadas)		0	0	936,046	0	0	0	936,046
		063		Dirección de Verificación y Monitoreo		33,198,686	25,188	13,315,727	0	20,555,875	0	67,095,476
			B00OF01	Actividades administrativas y sustantivas de Oficinas Centrales		30,667,269	25,188	12,426,337	0	0	0	43,118,784
			B16SP03	Servicios Personales TIC		1,567,623	0	0	0	0	0	1,567,623
			F123310	Fortalecimiento a la infraestructura de ambiente físico de audio, video, y soporte operativo para la administración de los tiempos del Estado en el Proceso Electoral Federal		704,644	0	889,390	0	20,555,875	0	22,149,909
			P123010	Modernizar la Tecnología actual en los Sistemas Informáticos de la Dirección Ejecutiva de Perrogativas y Partidos Políticos (DEPPP)		239,160	0	0	0	0	0	239,160
		064		Dirección de Análisis e Integración		16,575,796	0	570,000	0	0	0	17,145,796
			B00OF01	Actividades administrativas y sustantivas de Oficinas Centrales		16,575,796	0	570,000	0	0	0	17,145,796
		067		Dirección de Obras y Conservación		0	0	25,393,092	0	0	0	25,393,092
			B16PC04	Arendamiento, mantenimientos y conservación de inmuebles (partidas centralizadas)		0	0	25,393,092	0	0	0	25,393,092
		999		Tecnologías de la información y la comunicación TIC		23,934,326	0	0	0	0	0	23,934,326

*Incluye partida 39901 Impuesto sobre nóminas

I. Informe por Unidad Responsable (base y cartera institucional de proyectos)

UR	PP	SPG	PV_Raiz	Proyecto	Descripción	1000* Servicios Personales	2000 Materiales y Suministros	3000 Servicios Generales	4000 Transferencias, Asignaciones, Subsidios y Otras Ayudas	5000 Bienes Muebles, Inmuebles e Intangibles	6000 Inversión Pública	Total
			F 123310	F 123310	Fortalecimiento a la infraestructura de ambiente físico, de audio, de video, y soporte operativo para la administración de los tiempos del Estado en el Proceso Electoral Federal	106,412	0	0	0	0	0	106,412
			P 122810	P 122810	Mantenimiento a los sistemas informáticos de la Dirección Ejecutiva de Perrogativas y Partidos Políticos (DEPPP)	14,881,073	0	0	0	0	0	14,881,073
			P 123010	P 123010	Modernizar la Tecnología actual en los Sistemas Informáticos de la Dirección Ejecutiva de Perrogativas y Partidos Políticos (DEPPP)	8,946,841	0	0	0	0	0	8,946,841
	R011				Tecnologías de información y comunicaciones	0	0	39,703,001	0	16,007,256	0	55,710,257
		021			Dirección de Operaciones	0	0	3,185,476	0	0	0	3,185,476
			B09PC01	B09PC01	Servicios informáticos (partidas centralizadas)	0	0	841,206	0	0	0	841,206
			B09PC08	B09PC08	Bienes informáticos (partidas centralizadas)	0	0	2,344,270	0	0	0	2,344,270
		030			Dirección de Planteo, Producción y Distribución de Materiales	0	0	872,762	0	0	0	872,762
			B00OF01	B00OF01	Actividades administrativas y sustantivas de Oficinas Centrales	0	0	158,133	0	0	0	158,133
			F 121910	F 121910	Monitoreo de espacios que difunden noticias en radio y televisión durante las precampañas y campañas del Proceso Electoral Federal	0	0	714,629	0	0	0	714,629
		063			Dirección de Verificación y Monitoreo	0	0	35,643,763	0	16,007,256	0	51,651,019
			B00LS01	B00LS01	Licenciamiento y soporte técnico de herramientas informáticas de Oficinas Centrales	0	0	16,854,063	0	0	0	16,854,063
			B00OF01	B00OF01	Actividades administrativas y sustantivas de Oficinas Centrales	0	0	16,445,206	0	0	0	16,445,206
			F 123310	F 123310	Fortalecimiento a la infraestructura de ambiente físico, de audio, de video, y soporte operativo para la administración de los tiempos del Estado en el Proceso Electoral Federal	0	0	2,350,494	0	16,007,256	0	18,357,750
113					Dirección Ejecutiva de Organización Electoral	134,157,900	140,683,720	151,224,135	9,500	3,371,640	0	429,446,895
	R002				Organización electoral nacional	134,157,900	140,683,720	135,045,182	9,500	3,371,640	0	413,270,942
		001			Áreas de la Unidad Responsable	18,129,228	434,232	412,262	0	0	0	18,975,722
			B00OF01	B00OF01	Actividades administrativas y sustantivas de Oficinas Centrales	0	0	434,232	0	0	0	434,232
		031			Dirección de Estadística y Documentación Electoral	29,484,050	137,683,903	109,305,360	9,500	3,344,716	0	279,833,529
			B00OF01	B00OF01	Actividades administrativas y sustantivas de Oficinas Centrales	13,308,494	43,963	275,702	0	0	0	13,628,149
			B16SP03	B16SP03	Servicios Personales TIC	6,641,184	0	0	0	6,641,184	0	6,641,184
			F 132010	F 132010	Documentación, materiales y logística electoral federal	3,205,412	135,507,390	105,726,271	0	3,261,498	0	247,700,577
			F 134310	F 134310	Estadística Electoral Nacional	918,132	0	448,797	0	0	0	1,366,929
			G130210	G130210	Innovación en materia de organización electoral	0	947,346	1,923,775	0	0	0	2,871,121
			G134210	G134210	Gestión sobre la actualización de los sistemas informáticos de la Dirección Ejecutiva de Organización Electoral (DEOE)	0	0	58,742	0	0	0	58,742
			L134210	L134210	Documentación y Material Electoral Local	3,164,330	47,679	34,782	0	0	0	3,246,771
			L134410	L134410	Voto Electrónico	2,199,284	1,130,235	672,907	0	83,218	0	4,086,684
			L137610	L137610	Voto de los mexicanos en el extranjero	47,214	13,280	164,398	9,500	0	0	234,392
		032			Dirección de Operación Regional	49,690,375	781,363	9,729,840	0	0	0	60,201,578
			B00OF01	B00OF01	Actividades administrativas y sustantivas de Oficinas Centrales	41,038,957	72,194	105,012	0	0	0	41,216,123
			F 131910	F 131910	Integración y funcionamiento de órganos temporales y permanentes	1,738,511	0	0	0	0	0	1,738,511
			F 135310	F 135310	Implementación de medidas preventivas y de acción para el desarrollo de procesos electorales en contextos de complejidad	0	0	293,712	0	0	0	293,712
			L133110	L133110	Integración y funcionamiento de Órganos Permanentes	5,205,681	709,536	9,259,610	0	0	0	15,173,826
			L134610	L134610	Voto de las personas en prisión preventiva en materia de Organización Electoral	853,613	337	35,753	0	0	0	889,703
			L134910	L134910	Voto Anticipado en Territorio Nacional	853,613	337	35,753	0	0	0	889,703
		033			Dirección de Planeación y Seguimiento	33,163,440	1,456,989	946,806	0	26,924	0	35,594,139
			B00OF01	B00OF01	Actividades administrativas y sustantivas de Oficinas Centrales	17,969,735	45,226	237,280	0	26,924	0	18,279,165
			F 134510	F 134510	Seguimiento del Plan Integral y Calendario del Proceso Electoral Federal	2,615,697	0	0	0	0	0	2,615,697
			G130110	G130110	Diagnóstico e identificación de áreas de oportunidad para el proceso electoral federal	1,716,388	0	0	0	0	0	1,716,388

*Incluye partida 39901 Impuesto sobre nóminas

I. Informe por Unidad Responsable (base y cartera institucional de proyectos)

UR	PP	SPG	PV_Raiz	Proyecto	Descripción	1000* Servicios Personales	2000 Materiales y Suministros	3000 Servicios Generales	4000 Transferencias, Asignaciones, Subsidios y Otras Ayudas	5000 Bienes Muebles, Inmuebles e Intangibles	6000 Inversión Pública	Total
			G134410	G134410	Estudios y Evaluaciones de documentación y procedimientos electorales en materia de organización electoral	1,743,813	0	0	0	0	0	1,743,813
			L132410	L132410	Operativo de Campo del Conteo Rápido	3,641,466	134,054	316,611	0	0	0	4,091,131
			L133810	L133810	Comunicación en las Juntas Ejecutivas Distritales para la Jornada Electoral	2,016,166	1,040,627	52,415	0	0	0	3,109,208
			L134110	L134110	Sistema de Información sobre el Desarrollo de la Jornada Electoral (SIE)	3,460,174	237,062	341,500	0	0	0	4,038,736
	040				Dirección de Recursos Materiales y Servicios	0	321,253	6,746,260	0	0	0	7,067,513
			B16PC02	B16PC02	Servicios básicos, generales, materiales y suministros (partidas centralizadas)	0	93,300	4,704,638	0	0	0	4,797,938
			B16PC03	B16PC03	Servicios de transporte y administración de riesgos (partidas centralizadas)	0	227,953	2,041,622	0	0	0	2,269,575
		052			Coordinación de Seguridad y Protección Civil	0	0	0	0	0	0	7,764,680
			B16PC05	B16PC05	Servicios de vigilancia y protección civil (partidas centralizadas)	0	0	7,764,680	0	0	0	7,764,680
		067			Dirección de Obras y Conservación	0	0	121,680	0	0	0	121,680
			B16PC04	B16PC04	Arendamiento, mantenimientos y conservación de inmuebles (partidas centralizadas)	0	0	121,680	0	0	0	121,680
	119				Recursos COVID-19	0	0	21,294	0	0	0	21,294
			B00CV01	B00CV01	Recursos para Covid-19	0	0	21,294	0	0	0	21,294
		999			Tecnologías de la información y la comunicación TIC	3,690,807	0	0	0	0	0	3,690,807
			G130210	G130210	Innovación en materia de organización electoral	1,795,540	0	0	0	0	0	1,795,540
			G134210	G134210	Gestión sobre la actualización de los sistemas informáticos de la Dirección Ejecutiva de Organización Electoral (DEOE)	1,895,267	0	0	0	0	0	1,895,267
	R011				Tecnologías de información y comunicaciones	0	0	16,175,953	0	0	0	16,175,953
		021			Dirección de Operaciones	0	0	1,428,268	0	0	0	1,428,268
			B09PC01	B09PC01	Servicios informáticos (partidas centralizadas)	0	0	319,946	0	0	0	319,946
			B09PC08	B09PC08	Bases informáticas (partidas centralizadas)	0	0	1,108,320	0	0	0	1,108,320
		032			Dirección de Operación Regional	0	0	673,142	0	0	0	673,142
			L133110	L133110	Integración y funcionamiento de Órganos Permanentes	0	0	673,142	0	0	0	673,142
		033			Dirección de Planeación y Seguimiento	0	0	14,074,545	0	0	0	14,074,545
			F134510	F134510	Seguimiento del Plan Integral y Calendario del Proceso Electoral Federal	0	0	105,744	0	0	0	105,744
			G130110	G130110	Diagnóstico e identificación de áreas de oportunidad para el proceso electoral federal	0	0	52,872	0	0	0	52,872
			G134410	G134410	Estudios y Evaluaciones de documentación y procedimientos electorales en materia de organización electoral	0	0	70,500	0	0	0	70,500
			L132410	L132410	Operativo de Campo del Conteo Rápido	0	0	123,360	0	0	0	123,360
			L133810	L133810	Comunicación en las Juntas Ejecutivas Distritales para la Jornada Electoral	0	0	13,686,813	0	0	0	13,686,813
			L134110	L134110	Sistema de Información sobre el Desarrollo de la Jornada Electoral (SIE)	0	0	35,256	0	0	0	35,256
114					Dirección Ejecutiva del Servicio Profesional Electoral Nacional	118,740,830	472,398	22,901,385	0	157,126	0	142,271,719
	M002				Organización del servicio profesional electoral	118,740,830	472,398	21,304,123	0	157,126	0	140,674,477
		001			Áreas de la Unidad Responsable	18,258,643	55,860	310,630	0	0	0	18,625,133
			B00OF01	B00OF01	Actividades administrativas y sustantivas de Oficinas Centrales	18,258,643	55,860	310,630	0	0	0	18,625,133
		034			Dirección de Normatividad e Incorporación	24,585,716	171,000	702,223	0	0	0	25,458,939
			B00OF01	B00OF01	Actividades administrativas y sustantivas de Oficinas Centrales	24,585,716	171,000	702,223	0	0	0	25,458,939
		035			Dirección de Formación, Evaluación y Promoción	34,906,513	0	10,881,035	0	157,126	0	45,944,674
			B00OF01	B00OF01	Actividades administrativas y sustantivas de Oficinas Centrales	34,906,513	0	8,750,066	0	157,126	0	43,813,705
			G140510	G140510	Renovación del Programa de Formación y del mecanismo de capacitación	0	0	2,130,969	0	0	0	2,130,969
	040				Dirección de Recursos Materiales y Servicios	0	245,538	5,293,338	0	0	0	5,544,876
			B16PC02	B16PC02	Servicios básicos, generales, materiales y suministros (partidas centralizadas)	0	93,300	4,377,214	0	0	0	4,470,514
			B16PC03	B16PC03	Servicios de transporte y administración de riesgos (partidas centralizadas)	0	152,238	922,124	0	0	0	1,074,362
		052			Coordinación de Seguridad y Protección Civil	0	0	3,750,187	0	0	0	3,750,187
			B16PC05	B16PC05	Servicios de vigilancia y protección civil (partidas centralizadas)	0	0	3,750,187	0	0	0	3,750,187
		100			Dirección de Organización del Servicio Profesional Electoral Nacional	23,413,560	0	360,710	0	0	0	23,774,270
			B00OF01	B00OF01	Actividades administrativas y sustantivas de Oficinas Centrales	21,981,463	0	360,710	0	0	0	22,342,173

*Incluye partida 39801 Impuesto sobre nóminas

I. Informe por Unidad Responsable (base y cartera institucional de proyectos)

UR	PP	SPG	PV_Raiz	Proyecto	Descripción	1000* Servicios Personales	2000 Materiales y Suministros	3000 Servicios Generales	4000 Transferencias, Asignaciones, Subsidios y Otras Ayudas	5000 Bienes Muebles, Inmuebles e Intangibles	6000 Inversión Pública	Total
			G140410	G140410	Actualización del Sistema Integral de Información del Servicio Profesional Electoral Nacional (SISPEN 2.0)	1,432,097	0	0	0	0	0	1,432,097
		999			Tecnologías de la información y la comunicación TIC	17,576,398	0	0	0	0	0	17,576,398
		G140410	G140410	G140410	Actualización del Sistema Integral de Información del Servicio Profesional Electoral Nacional (SISPEN 2.0)	17,576,398	0	0	0	0	0	17,576,398
	R011				Tecnologías de información y comunicaciones	0	0	1,597,242	0	0	0	1,597,242
		021			Dirección de Operaciones	0	0	1,597,242	0	0	0	1,597,242
		B09PC01		B09PC01	Servicios informáticos (partidas centralizadas)	0	0	689,082	0	0	0	689,082
		B09PC08		B09PC08	Bienes informáticos (partidas centralizadas)	0	0	908,160	0	0	0	908,160
115	R003				Dirección Ejecutiva de Capacitación Electoral y Educación Cívica	134,184,700	17,191,026	183,287,324	48,998,294	4,137,078	0	387,798,422
		001			Áreas de la Unidad Responsable	31,987,253	60,793	199,462	0	0	0	32,226,508
		B00OF01		B00OF01	Actividades administrativas y sustantivas de Oficinas Centrales	31,987,253	60,793	199,462	0	0	0	32,226,508
		036			Dirección de Educación Cívica y la Participación Ciudadana	26,736,036	147,018	14,024,404	46,480,561	0	0	87,388,019
		B00OF01		B00OF01	Actividades administrativas y sustantivas de Oficinas Centrales	19,355,589	0	11,250	984,000	0	0	20,350,839
		D150310		D150310	Implementación de la Estrategia Nacional de Cultura Cívica	4,555,592	2,272	7,538,654	4,394,271	0	0	16,490,789
		D150410		D150410	Formación y participación ciudadana de niñas, niños y adolescentes	1,662,960	144,746	1,175,216	5,024,633	0	0	8,007,555
		D150510		D150510	Impulso de la participación para la igualdad entre mujeres y hombres	1,005,494	0	395,038	23,004,137	0	0	29,404,729
		F156010		F156010	Preparación de la Capacitación Electoral, Educación Electoral y Difusión institucional para la promoción de la participación ciudadana en procesos electorales concurrentes	0	0	847,729	464,000	0	0	1,311,729
		F157610		F157610	Voto de los mexicanos en el extranjero para Procesos Electorales Concurrentes	0	0	3,552,443	232,000	0	0	3,784,443
		L156110		L156110	Capacitación Electoral, Educación Electoral y Difusión institucional para la promoción de la participación ciudadana en procesos electorales concurrentes	156,401	0	313,485	3,073,920	0	0	3,543,786
		L157610		L157610	Voto de los mexicanos en el extranjero	0	0	190,549	4,303,600	0	0	4,494,149
		037			Dirección de Difusión y Campañas Institucionales	31,685,904	69,174	97,253,347	1,067,733	0	0	130,075,758
		B00OF01		B00OF01	Actividades administrativas y sustantivas de Oficinas Centrales	24,396,831	69,174	32,281,894	447,733	0	0	57,195,632
		D150210		D150210	Proyecto editorial y vinculación de alianzas estratégicas en materia de difusión	2,938,239	0	3,942,628	620,000	0	0	7,500,864
		F156010		F156010	Preparación de la Capacitación Electoral, Educación Electoral y Difusión institucional para la promoción de la participación ciudadana en procesos electorales concurrentes	1,602,962	0	17,535,576	0	0	0	19,138,538
		F157610		F157610	Voto de los mexicanos en el extranjero para Procesos Electorales Concurrentes	184,124	0	9,453,954	0	0	0	9,643,078
		L156110		L156110	Capacitación Electoral, Educación Electoral y Difusión institucional para la promoción de la participación ciudadana en procesos electorales locales	2,194,850	0	27,532,706	0	0	0	29,727,556
		L157610		L157610	Voto de los mexicanos en el extranjero	368,478	0	6,501,532	0	0	0	6,870,070
		040			Dirección de Recursos Materiales y Servicios	0	303,998	6,563,823	0	0	0	6,867,821
		B16PC02		B16PC02	Servicios básicos, generales, materiales y suministros (partidas centralizadas)	0	93,300	5,005,101	0	0	0	5,098,401
		B16PC03		B16PC03	Servicios de transporte y administración de riesgos (partidas centralizadas)	0	210,698	1,566,722	0	0	0	1,769,420
		052			Coordinación de Seguridad y Protección Civil	0	0	3,754,553	0	0	0	3,754,553
		B16PC05		B16PC05	Servicios de vigilancia y protección civil (partidas centralizadas)	0	0	3,754,553	0	0	0	3,754,553
		053			Dirección de Capacitación Electoral	43,795,907	16,610,043	34,667,304	0	4,137,078	0	99,210,332
		B00OF01		B00OF01	Actividades administrativas y sustantivas de Oficinas Centrales	26,191,598	0	0	0	0	0	26,191,598
		F156010		F156010	Preparación de la Capacitación Electoral, Educación Electoral y Difusión institucional para la promoción de la participación ciudadana en procesos electorales concurrentes	5,252,671	16,588,864	33,927,195	0	4,137,078	0	59,906,508
		F157610		F157610	Voto de los mexicanos en el extranjero para Procesos Electorales Concurrentes	1,559,369	0	0	0	0	0	1,559,369
		L156110		L156110	Capacitación Electoral, Educación Electoral y Difusión institucional para la promoción de la participación ciudadana en procesos electorales concurrentes	8,337,472	21,179	370,248	0	0	0	8,728,899
		L157610		L157610	Voto de los mexicanos en el extranjero	2,454,887	0	369,861	0	0	0	2,824,748
		057			Dirección de Obras y Conservación	0	0	1,582,620	0	0	0	1,582,620
		B16PC04		B16PC04	Arrendamiento, mantenimientos y conservación de inmuebles (partidas centralizadas)	0	0	1,582,620	0	0	0	1,582,620

*Incluye partida 39901 Impuesto sobre nóminas

I. Informe por Unidad Responsable (base y Cartera Institucional de proyectos)

UR	PP	SPG	PV_Raiz	Proyecto	Descripción	1000* Servicios Personales	2000 Materiales y Suministros	3000 Servicios Generales	4000 Transferencias, Asignaciones, Subsidios y Otras Ayudas	5000 Bienes Muebles, Inmuebles e Intangibles	6000 Inversión Pública	Total
	R011				Tecnologías de información y comunicaciones	0	0	25,242,811	1,450,000	0	0	26,692,811
		001			Áreas de la Unidad Responsable	0	0	28,679	0	0	0	28,679
			B00OF01	B00OF01	Actividades administrativas y sustantivas de Oficinas Centrales	0	0	28,679	0	0	0	28,679
		021			Dirección de Operaciones	0	0	1,479,081	0	0	0	1,479,081
			B09PC01	B09PC01	Servicios informáticos (partidas centralizadas)	0	0	191,971	0	0	0	191,971
			B09PC08	B09PC08	Bienes informáticos (partidas centralizadas)	0	0	1,287,110	0	0	0	1,287,110
		036			Dirección de Educación Cívica y la Participación Ciudadana	0	0	1,919,636	1,450,000	0	0	3,369,636
			D150310	D150310	Implementación de la Estrategia Nacional de Cultura Cívica	0	0	1,301,878	0	0	0	1,301,878
			D150410	D150410	Formación y participación ciudadana de niñas, niños y adolescentes	0	0	0	1,450,000	0	0	1,450,000
			F156010	F156010	Preparación de la Capacitación Electoral, Educación Electoral y Difusión Institucional para la promoción de la participación ciudadana en procesos electorales concurrentes	0	0	477,282	0	0	0	477,282
			L156110	L156110	Capacitación Electoral, Educación Electoral y Difusión Institucional para la promoción de la participación ciudadana en procesos electorales locales	0	0	140,476	0	0	0	140,476
		037			Dirección de Difusión y Campañas Institucionales	0	0	3,168,841	0	0	0	3,168,841
			B00OF01	B00OF01	Actividades administrativas y sustantivas de Oficinas Centrales	0	0	1,115,641	0	0	0	1,115,641
			L156110	L156110	Capacitación Electoral, Educación Electoral y Difusión Institucional para la promoción de la participación ciudadana en procesos electorales locales	0	0	2,053,200	0	0	0	2,053,200
		053			Dirección de Capacitación Electoral	0	0	18,646,574	0	0	0	18,646,574
			F156010	F156010	Preparación de la Capacitación Electoral, Educación Electoral y Difusión Institucional para la promoción de la participación ciudadana en procesos electorales concurrentes	0	0	905,000	0	0	0	905,000
			L156110	L156110	Capacitación Electoral, Educación Electoral y Difusión Institucional para la promoción de la participación ciudadana en procesos electorales locales	0	0	17,741,574	0	0	0	17,741,574
116					Dirección Ejecutiva de Administración	524,571,003	43,586,415	366,025,306	1,615,829	405,695	305,540,000	1,241,743,628
	M001				Gestión Administrativa	508,677,646	43,586,415	266,306,634	1,313,829	405,695	305,540,000	1,125,832,221
		001			Áreas de la Unidad Responsable	21,402,701	35,000	135,150	0	0	0	21,572,851
			B00OF01	B00OF01	Actividades administrativas y sustantivas de Oficinas Centrales	21,402,701	35,000	135,150	0	0	0	21,572,851
		039			Dirección de Personal	174,711,118	727,429	14,741,164	1,313,829	105,695	0	191,599,235
			B00OF01	B00OF01	Actividades administrativas y sustantivas de Oficinas Centrales	87,714,863	667,429	14,741,164	900,000	105,695	0	104,129,151
			B16SP01	B16SP01	Prestaciones al personal	61,244,815	0	0	0	0	0	61,244,815
			B16SP05	B16SP05	Promoción de Rango e Incentivo	15,506,087	0	0	0	0	0	15,506,087
			F164810	F164810	Sistema de Nómina para el Proceso Electoral (SINOPE)	239,634	0	0	0	0	0	239,634
			G160210	G160210	Firma electrónica avanzada institucional (FirmaINE)	1,585,513	0	0	0	0	0	1,585,513
			G160510	G160510	Digitalización del archivo de personal y prestadores de servicios del Instituto Nacional Electoral	1,981,089	0	0	0	0	0	1,981,089
			G161210	G161210	Programa para el fortalecimiento de las estructuras y el entorno organizacional	1,401,740	0	0	0	0	0	1,401,740
			L164810	L164810	Sistema de Nómina del Proceso Electoral (SINOPE)	5,037,177	0	0	0	0	0	5,037,177
			L165210	L165210	Servicio de primeros auxilios para las Juntas Locales y Distritales Ejecutivas de las entidades que tendrán Proceso Electoral Local	0	60,000	0	413,829	0	0	473,829
		040			Dirección de Recursos Materiales y Servicios	93,439,473	27,012,190	121,805,133	0	0	0	242,256,796
			B00OF01	B00OF01	Actividades administrativas y sustantivas de Oficinas Centrales	93,439,473	0	5,819,943	0	0	0	99,259,416
			B16PC02	B16PC02	Servicios básicos, generales, materiales y suministros (partidas centralizadas)	0	645,907	13,437,720	0	0	0	14,083,707
			B16PC03	B16PC03	Servicios de transporte y administración de riesgos (partidas centralizadas)	0	2,709,522	102,476,875	0	0	0	105,186,397
			B16PC06	B16PC06	Tienda virtual de papelería y consumibles de cómputo (partidas centralizadas)	0	23,656,681	70,595	0	0	0	23,727,276
		041			Dirección de Recursos Financieros	73,287,885	160,001	2,198,306	0	0	0	75,646,192
			B00OF01	B00OF01	Actividades administrativas y sustantivas de Oficinas Centrales	70,723,300	160,001	2,198,306	0	0	0	73,081,607
			F164810	F164810	Sistema de Nómina para el Proceso Electoral (SINOPE)	70,880	0	0	0	0	0	70,880
			L164810	L164810	Sistema de Nómina del Proceso Electoral (SINOPE)	2,493,705	0	0	0	0	0	2,493,705
		042			Coordinación de Tecnologías de Información Administrativa	40,465,132	0	171,574	0	0	0	40,636,706

*Incluye partida 39901 Impuesto sobre nóminas

I. Informe por Unidad Responsable (base y cartera institucional de proyectos)

UR	PP	SPG	PV_Raiz	Proyecto	Descripción	1000* Servicios Personales	2000 Materiales y Suministros	3000 Servicios Generales	4000 Transferencias, Asignaciones, Subsidios y Otras Ayudas	5000 Bienes Muebles, Inmuebles e Intangibles	6000 Inversión Pública	Total
			B00OF01	B00OF01	Actividades administrativas y sustantivas de Oficinas Centrales	12,543,570	0	171,574	0	0	0	12,715,144
			B16SP03	B16SP03	Servicios Personales TIC	27,921,562	0	0	0	0	0	27,921,562
		051			Coordinación de Enlace Institucional	10,665,266	67,968	19,116	0	0	0	10,752,340
			B00OF01	B00OF01	Actividades administrativas y sustantivas de Oficinas Centrales	10,665,266	67,968	19,116	0	0	0	10,752,340
		052			Coordinación de Seguridad y Protección Civil	27,061,294	2,137,983	15,894,881	0	0	0	46,094,158
			B00OF01	B00OF01	Actividades administrativas y sustantivas de Oficinas Centrales	27,061,294	2,137,983	15,894,881	0	0	0	30,408,142
			B16PC05	B16PC05	Servicios de vigilancia y protección civil (partidas centralizadas)	0	0	14,686,016	0	0	0	14,686,016
		069			Unidad de Enlace Administrativa del Consejo General	14,448,422	132,540	7,000	0	0	0	14,587,962
			B00OF01	B00OF01	Actividades administrativas y sustantivas de Oficinas Centrales	14,448,422	132,540	7,000	0	0	0	14,587,962
		097			Dirección de Obras y Conservación	50,285,234	4,866,194	110,670,636	0	300,000	305,540,000	471,662,064
			B00OF01	B00OF01	Actividades administrativas y sustantivas de Oficinas Centrales	50,285,234	4,866,194	4,304,027	0	300,000	0	59,755,455
			B16PC04	B16PC04	Arrendamiento, mantenimientos y conservación de inmuebles (partidas centralizadas)	0	0	67,424,230	0	0	0	67,424,230
			G161010	G161010	Infraestructura Inmobiliaria	0	0	0	0	0	0	0
			G162110	G162110	Redifusión Electoral	0	0	38,618,170	0	0	0	38,618,170
			L164710	L164710	Arrendamiento de plantas de emergencia	0	0	324,209	0	0	0	324,209
		107			Coordinación de Innovación y Procesos	0	0	665,674	0	0	0	665,674
			B00OF01	B00OF01	Actividades administrativas y sustantivas de Oficinas Centrales	0	0	665,674	0	0	0	665,674
		119			Recursos COVID-19	0	8,447,120	0	0	0	0	8,447,120
			G161910	G161910	Aplicación de Pruebas para detectar el virus Coronavirus de tipo 2 causante del Síndrome Respiratorio Agudo Severo (SARS COV2) que causa Coronavirus de 2019 (COVID 19)	0	8,447,120	0	0	0	0	8,447,120
		999			Tecnologías de la información y la comunicación TIC	2,911,123	0	0	0	0	0	2,911,123
			F164810	F164810	Sistema de Nómina para el Proceso Electoral (SINOPE)	87,590	0	0	0	0	0	87,590
			L164810	L164810	Sistema de Nómina del Proceso Electoral (SINOPE)	2,823,533	0	0	0	0	0	2,823,533
		P001			Planación, innovación, seguimiento y evaluación	15,893,655	0	0	300,000	0	0	16,193,655
					Coordinación de Innovación y Procesos	15,893,655	0	0	300,000	0	0	16,193,655
		107			Actividades administrativas y sustantivas de Oficinas Centrales	1,552,499	0	0	0	0	0	1,552,499
			B16SP03	B16SP03	Servicios Personales TIC	9,548,076	0	0	0	0	0	9,548,076
			G160910	G160910	Modelo de Gestión por Procesos	4,793,080	0	0	0	0	0	4,793,080
		R011			Tecnologías de información y comunicaciones	0	0	99,717,792	0	0	0	99,717,792
					Dirección de Operaciones	0	0	6,590,063	0	0	0	6,590,063
		021			Servicios informáticos (partidas centralizadas)	0	0	2,112,953	0	0	0	2,112,953
			B09PC01	B09PC01	Bienes informáticos (partidas centralizadas)	0	0	4,467,110	0	0	0	4,467,110
			B09PC08	B09PC08	Coordinación de Tecnologías de Información Administrativa	0	0	87,062,735	0	0	0	87,062,735
		042			Licenciamiento y soporte técnico de herramientas informáticas de Oficinas Centrales	0	0	87,062,735	0	0	0	87,062,735
			B00LS01	B00LS01	Coordinación de Innovación y Procesos	0	0	6,074,954	0	0	0	6,074,954
		107			Modelo de Gestión por Procesos	0	0	6,074,954	0	0	0	6,074,954
			G160910	G160910	Consejeros del Poder Legislativo y Representantes de Partidos Políticos	112,780,158	0	3,725,339	1,680,000	0	0	118,185,497
		R008			Dirección, soporte jurídico electoral y apoyo logístico	112,780,158	0	3,144,379	1,680,000	0	0	117,604,537
		005			Consejeros del Poder Legislativo y Representantes de Partidos Políticos	112,780,158	0	0	1,680,000	0	0	114,460,158
			B00OF01	B00OF01	Actividades administrativas y sustantivas de Oficinas Centrales	112,780,158	0	0	0	0	0	112,780,158
			B03PP01	B03PP01	Apoyos financieros a partidos políticos y consejeros del Poder Legislativo	0	0	0	1,680,000	0	0	1,680,000
		040			Dirección de Recursos Materiales y Servicios	0	0	318,317	0	0	0	318,317
			B16PC02	B16PC02	Servicios básicos, generales, materiales y suministros (partidas centralizadas)	0	0	318,317	0	0	0	318,317
		052			Coordinación de Seguridad y Protección Civil	0	0	2,826,062	0	0	0	2,826,062
			B16PC05	B16PC05	Servicios de vigilancia y protección civil (partidas centralizadas)	0	0	2,826,062	0	0	0	2,826,062
		R011			Tecnologías de información y comunicaciones	0	0	580,960	0	0	0	580,960
		021			Dirección de Operaciones	0	0	580,960	0	0	0	580,960

*Incluye partida 39901. Impuesto sobre nóminas

I. Informe por Unidad Responsable (base y Cartera Institucional de proyectos)

UR	PP	SPG	PV_Raiz	Proyecto	Descripción	1000* Servicios Personales	2000 Materiales y Suministros	3000 Servicios Generales	4000 Transferencias, Asignaciones, Subsidios y Otras Ayudas	5000 Bienes Muebles, Inmuebles e Intangibles	6000 Inversión Pública	Total
			B09PC08	B09PC08	Bienes informáticos (partidas centralizadas)	0	0	580,960	0	0	0	580,960
118					Unidad Técnica de Transparencia y Protección de Datos Personales	72,718,578	1,093,207	23,070,777	0	9,506,503	0	105,389,065
	R010				Vinculación con la sociedad	68,030,277	1,093,207	19,960,458	0	9,506,503	0	98,610,445
		001			Áreas de la Unidad Responsable	10,728,218	314,436	31,100	0	0	0	11,353,714
			B00OF01	B00OF01	Actividades administrativas y sustantivas de Oficinas Centrales	10,728,218	314,436	31,100	0	0	0	11,353,714
		040			Dirección de Recursos Materiales y Servicios	0	248,883	5,142,018	0	0	0	5,390,901
			B16PC02	B16PC02	Servicios básicos, generales, materiales y suministros (partidas centralizadas)	0	93,300	4,187,019	0	0	0	4,280,319
			B16PC03	B16PC03	Servicios de transporte y administración de riesgos (partidas centralizadas)	0	155,583	954,999	0	0	0	1,110,582
		052			Coordinación de Seguridad y Protección Civil	0	0	1,889,182	0	0	0	1,889,182
			B16PC05	B16PC05	Servicios de vigilancia y protección civil (partidas centralizadas)	0	0	1,889,182	0	0	0	1,889,182
		055			Dirección de Transparencia y Protección de Datos Personales	28,326,194	0	635,281	0	0	0	28,961,475
			B00OF01	B00OF01	Actividades administrativas y sustantivas de Oficinas Centrales	15,004,163	0	635,281	0	0	0	15,639,444
			T180410	T180410	Mantenimiento de INFOMEX INE v.8 y atención de los procedimientos de acceso a la información y datos personales	3,597,146	0	0	0	0	0	3,597,146
					Programa integral de gestión de datos personales	9,724,885	0	0	0	0	0	9,724,885
		056			Red Nacional de Información y Documentación	7,881,060	0	0	0	0	0	7,881,060
			B00OF01	B00OF01	Actividades administrativas y sustantivas de Oficinas Centrales	7,881,060	0	0	0	0	0	7,881,060
		057			Subdirección de Archivo Institucional	10,473,469	61,428	235,793	0	0	0	10,770,720
			B00OF01	B00OF01	Actividades administrativas y sustantivas de Oficinas Centrales	6,468,169	61,428	235,793	0	0	0	6,755,390
			T181510	T181510	Acompañamiento a órganos centrales y desconcentrados en la aplicación del nuevo marco normativo en materia archivística del Instituto Nacional Electoral	4,015,330	0	0	0	0	0	4,015,330
		058			Dirección de Políticas de Transparencia	10,621,306	468,400	8,817,344	0	9,506,503	0	29,413,553
			B00OF01	B00OF01	Actividades administrativas y sustantivas de Oficinas Centrales	4,222,944	468,400	1,238,800	0	0	0	5,928,144
			F184010	F184010	Sistema Candidatos y Candidatos	459,072	0	459,072	0	0	0	459,072
			T180110	T180110	Obligaciones de transparencia del Instituto Nacional Electoral	5,939,290	0	0	0	0	0	5,939,290
			T180810	T180810	Videoteca	0	0	3,006,160	0	0	0	3,006,160
			T181110	T181110	Implementación del Sistema de Gestión Documental Institucional	0	0	4,574,384	0	9,506,503	0	14,080,887
					Dirección de Obras y Conservación	0	0	2,949,840	0	0	0	2,949,840
		097			Arendamiento, mantenimientos y conservación de inmuebles (partidas centralizadas)	0	0	2,949,840	0	0	0	2,949,840
			B16PC04	B16PC04	Tecnologías de información y comunicaciones	0	0	3,090,319	0	0	0	7,778,620
R011		021			Dirección de Operaciones	4,688,301	0	0	0	0	0	4,688,301
			B09PC01	B09PC01	Servicios informáticos (partidas centralizadas)	0	0	1,096,456	0	0	0	1,096,456
			B09PC08	B09PC08	Bienes informáticos (partidas centralizadas)	0	0	272,186	0	0	0	272,186
		055			Dirección de Transparencia y Protección de Datos Personales	0	0	826,270	0	0	0	826,270
			T180410	T180410	Mantenimiento de INFOMEX INE v.8 y atención de los procedimientos de acceso a la información y datos personales	0	0	105,159	0	0	0	105,159
					Programa integral de gestión de datos personales	0	0	30,560	0	0	0	30,560
			T181010	T181010	Programa integral de gestión de datos personales	0	0	74,605	0	0	0	74,605
		057			Subdirección de Archivo Institucional	0	0	7,293	0	0	0	7,293
			T181510	T181510	Acompañamiento a órganos centrales y desconcentrados en la aplicación del nuevo marco normativo en materia archivística del Instituto Nacional Electoral	0	0	7,293	0	0	0	7,293
		058			Dirección de Políticas de Transparencia	0	0	1,879,415	0	0	0	1,879,415
			F184010	F184010	Sistema Candidatos y Candidatos	0	0	7,815	0	0	0	7,815
			T180110	T180110	Obligaciones de transparencia del Instituto Nacional Electoral	0	0	13,260	0	0	0	13,260
			T181110	T181110	Implementación del Sistema de Gestión Documental Institucional	0	0	1,853,340	0	0	0	1,853,340
		999			Tecnologías de la información y la comunicación TIC	4,688,301	0	0	0	0	0	4,688,301
			T180110	T180110	Obligaciones de transparencia del Instituto Nacional Electoral	2,090,701	0	0	0	0	0	2,090,701
			T181010	T181010	Programa integral de gestión de datos personales	2,597,600	0	0	0	0	0	2,597,600
120					Unidad Técnica de Fiscalización	322,427,415	8,125,616	95,038,777	0	241,199	0	425,831,007

*Incluye partida 39901. Impuesto sobre nóminas

I. Informe por Unidad Responsable (base y cartera institucional de proyectos)

UR	PP	SPG	PV_Raiz	Proyecto	Descripción	1000* Servicios Personales	2000 Materiales y Suministros	3000 Servicios Generales	4000 Transferencias, Asignaciones, Subsidios y Otras Ayudas	5000 Bienes Muebles, Inmuebles e Intangibles	6000 Inversión Pública	Total
	R009				Otorgamiento de prerrogativas a partidos políticos, fiscalización de sus recursos y administración de los tiempos del estado en radio y televisión	319,829,815	7,806,535	88,776,724	0	241,199	0	416,656,273
		001			Áreas de la Unidad Responsable	49,559,591	432,856	6,142,807	0	56,833	0	56,194,087
		B00OF01	B00OF01		Actividades administrativas y sustantivas de Oficinas Centrales	41,830,085	407,112	1,330,686	0	0	0	43,567,883
		B00OF03	B00OF03		Actividades de fiscalización	0	25,744	37,1578	0	56,833	0	496,153
		D200110	D200110		Acciones para el fortalecimiento de la fiscalización con perspectiva de género	4,801,437	0	4,440,545	0	0	0	9,241,982
		F205310	F205310		Proceso Electoral Federal y Local	1,445,196	0	0	0	1,445,196	0	1,445,196
		G200910	G200910		Orientación para el cumplimiento de la fiscalización electoral	1,482,973	0	0	0	0	0	1,482,973
		029			Dirección de Auditoría de Partidos Políticos, Agrupaciones Políticas y Otros	119,318,917	6,428,606	13,869,733	0	182,366	0	138,799,622
		B00OF01	B00OF01		Actividades administrativas y sustantivas de Oficinas Centrales	107,663,939	453,936	1,723,236	0	182,366	0	110,023,477
		B00OF03	B00OF03		Actividades de fiscalización	0	2,076,000	4,063,000	0	0	0	6,144,000
		F205310	F205310		Proceso Electoral Federal y Local	6,731,438	3,898,670	7,125,640	0	0	0	17,755,749
		P200210	P200210		Pago de honorarios para interventores y personal de supervisión y seguimiento derivado de la prevención y en su caso liquidación a los partidos políticos nacionales, que se encuentran en el supuesto de pérdida de registro	4,923,539	0	952,857	0	0	0	5,876,396
		040			Dirección de Recursos Materiales y Servicios	0	311,253	6,900,968	0	0	0	7,212,218
		B16PC02	B16PC02		Servicios básicos, generales, materiales y suministros (partidas centralizadas)	0	93,300	4,392,622	0	0	0	4,485,922
		B16PC03	B16PC03		Servicios de transporte y administración de riesgos (partidas centralizadas)	0	217,953	2,503,343	0	0	0	2,726,296
		052			Coordinación de Seguridad y Protección Civil	0	0	936,046	0	0	0	936,046
		B16PC05	B16PC05		Servicios de vigilancia y protección civil (partidas centralizadas)	0	0	936,046	0	0	0	936,046
		054			Dirección de Resoluciones y Normatividad	78,884,590	197,917	105,615	0	0	0	79,188,122
		B00OF01	B00OF01		Actividades administrativas y sustantivas de Oficinas Centrales	64,343,907	197,917	0	0	0	0	64,541,824
		G200710	G200710		Fortalecer la atención de consultas dirigidas a la Unidad Técnica de Fiscalización	4,846,896	0	35,205	0	0	0	4,882,101
		G201010	G201010		Sustanciación de procedimientos relacionados indirectamente con la Fiscalización	9,693,787	0	70,410	0	0	0	9,764,197
		090			Dirección de Programación Nacional	40,934,353	0	28,434,338	0	0	0	69,368,691
		B00OF01	B00OF01		Actividades administrativas y sustantivas de Oficinas Centrales	28,412,272	0	28,434,338	0	0	0	56,846,610
		L206310	L206310		Administración, soporte y operación de los Sistemas de Fiscalización y su Información	12,522,081	0	0	0	0	0	12,522,081
		B16PC04	B16PC04		Dirección de Obras y Conservación	0	0	32,303,472	0	0	0	32,303,472
		097			Arrendamiento, mantenimientos y conservación de inmuebles (partidas centralizadas)	0	0	32,303,472	0	0	0	32,303,472
		101			Dirección de Modelos de Riesgos	31,132,364	189,903	85,748	0	0	0	31,408,015
		B00OF01	B00OF01		Actividades administrativas y sustantivas de Oficinas Centrales	29,143,443	189,903	64,943	0	0	0	29,398,289
		G200810	G200810		Gestión Integral de la Documentación Administrativa de los Casos de Riesgo y Transparencia	1,988,921	0	20,805	0	0	0	2,009,726
		119			Recursos COVID-19	0	246,000	0	0	0	0	246,000
		B00CV01	B00CV01		Recursos para Covid-19	0	246,000	0	0	0	0	246,000
	R011				Tecnologías de información y comunicaciones	2,597,600	319,081	6,258,033	0	0	0	9,174,714
		001			Áreas de la Unidad Responsable	0	0	68,924	0	0	0	68,924
		D200110	D200110		Acciones para el fortalecimiento de la fiscalización con perspectiva de género	0	0	48,703	0	0	0	48,703
		G200910	G200910		Orientación para el cumplimiento de la fiscalización electoral	0	0	20,221	0	0	0	20,221
		021			Dirección de Operaciones	0	0	4,733,257	0	0	0	4,733,257
		B09PC01	B09PC01		Servicios informáticos (partidas centralizadas)	0	0	1,415,887	0	0	0	1,415,887
		B09PC08	B09PC08		Bienes informáticos (partidas centralizadas)	0	0	3,317,370	0	0	0	3,317,370
		029			Dirección de Auditoría de Partidos Políticos, Agrupaciones Políticas y Otros	0	41,294	45,007	0	0	0	86,301
		B00OF01	B00OF01		Actividades administrativas y sustantivas de Oficinas Centrales	0	41,294	0	0	0	0	41,294
		P200210	P200210		Pago de honorarios para interventores y personal de supervisión y seguimiento derivado de la prevención y en su caso liquidación a los partidos políticos nacionales, que se encuentran en el supuesto de pérdida de registro	0	0	45,007	0	0	0	45,007
		090			Dirección de Programación Nacional	0	104,100	1,410,985	0	0	0	1,514,985

*Incluye partida 39901. Impuesto sobre nóminas

I. Informe por Unidad Responsable (base y cartera institucional de proyectos)

UR	PP	SPG	PV_Raiz	Proyecto	Descripción	1000* Servicios Personales	2000 Materiales y Suministros	3000 Servicios Generales	4000 Transferencias, Asignaciones, Subsidios y Otras Ayudas	5000 Bienes Muebles, Inmuebles e Intangibles	6000 Inversión Pública	Total
			B00OF01		Actividades administrativas y sustantivas de Oficinas Centrales	0	104,100	940,064	0	0	0	1,044,164
			L206310		Administración, soporte y operación de los Sistemas de Fiscalización y su información	0	0	114,845	0	0	0	114,845
			L206810		Desarrollo del Sistema Integral de Monitoreo de Actividades de Campo	0	0	355,956	0	0	0	355,956
		101			Dirección de Modelos de Riesgos	0	173,687	0	0	0	0	173,687
			B00OF01		Actividades administrativas y sustantivas de Oficinas Centrales	0	173,687	0	0	0	0	173,687
		999			Tecnologías de la información y la comunicación TIC	2,597,600	0	0	0	0	0	2,597,600
			D200110		Acciones para el fortalecimiento de la fiscalización con perspectiva de género	2,597,600	0	0	0	0	0	2,597,600
122					Unidad Técnica de Igualdad de Género y No Discriminación	13,577,670	205,304	7,585,955	1,647,203	0	0	22,016,132
	R008				Dirección, soporte jurídico electoral y apoyo logístico	13,577,670	205,304	7,474,796	1,647,203	0	0	22,904,973
		001			Áreas de la Unidad Responsable	13,577,670	14,587	3,697,777	1,647,203	0	0	18,937,237
			B00OF01		Actividades administrativas y sustantivas de Oficinas Centrales	13,577,670	14,587	263,342	0	0	0	13,861,589
			D220110		Acciones para la igualdad sustantiva en el Instituto Nacional Electoral	13,577,670	0	2,479,776	0	0	0	2,479,776
			D220210		Acciones para la igualdad y no discriminación en el ejercicio de los derechos político-electorales	0	0	945,659	1,647,203	0	0	2,595,862
		040			Dirección de Recursos Materiales y Servicios	0	190,717	3,777,019	0	0	0	3,967,736
			B16PC02		Servicios básicos, generales, materiales y suministros (partidas centralizadas)	0	93,300	3,594,674	0	0	0	3,687,974
			B16PC03		Servicios de transporte y administración de riesgos (partidas centralizadas)	0	97,417	182,345	0	0	0	279,762
R011					Tecnologías de información y comunicaciones	0	0	111,159	0	0	0	111,159
		021			Dirección de Operaciones	0	0	111,159	0	0	0	111,159
			B09PC01		Servicios informáticos (partidas centralizadas)	0	0	31,999	0	0	0	31,999
			B09PC08		Bienes informáticos (partidas centralizadas)	0	0	79,160	0	0	0	79,160
123					Unidad Técnica de Vinculación con los Organismos Públicos Locales	48,448,856	388,270	13,100,981	0	0	0	61,938,107
	R008				Dirección, soporte jurídico electoral y apoyo logístico	48,448,856	388,270	12,635,714	0	0	0	61,475,440
		001			Áreas de la Unidad Responsable	14,536,984	109,400	345,375	0	0	0	14,991,759
			B00OF01		Actividades administrativas y sustantivas de Oficinas Centrales	14,536,984	109,400	345,375	0	0	0	14,991,759
		040			Dirección de Recursos Materiales y Servicios	0	232,183	4,154,279	0	0	0	4,386,462
			B16PC02		Servicios básicos, generales, materiales y suministros (partidas centralizadas)	0	93,300	3,506,223	0	0	0	3,601,523
			B16PC03		Servicios de transporte y administración de riesgos (partidas centralizadas)	0	138,883	646,056	0	0	0	784,939
		052			Coordinación de Seguridad y Protección Civil	0	0	2,814,139	0	0	0	2,814,139
			B16PC05		Servicios de vigilancia y protección civil (partidas centralizadas)	0	0	2,814,139	0	0	0	2,814,139
		091			Dirección de Vinculación, Coordinación y Normatividad	13,472,860	0	0	0	0	0	13,472,860
			B00OF01		Actividades administrativas y sustantivas de Oficinas Centrales	13,472,860	0	0	0	0	0	13,472,860
		092			Dirección de Desarrollo Información y Evaluación	17,957,437	22,960	5,324,921	0	0	0	23,305,308
			B00OF01		Actividades administrativas y sustantivas de Oficinas Centrales	17,957,437	22,960	5,324,921	0	0	0	23,305,308
			E230210		Designación de las consejeras o consejeros electorales de los organismos públicos locales	11,466,115	0	0	0	0	0	11,466,115
			L235910		Preparación, seguimiento y evaluación de los procesos electorales locales y vinculación con los organismos públicos locales	6,491,322	22,960	914,967	0	0	0	7,429,239
		119			Recursos COVID-19	0	23,737	0	0	0	0	23,737
			B00CV01		Recursos para Covid-19	0	23,737	0	0	0	0	23,737
		999			Tecnologías de la información y la comunicación TIC	2,481,575	0	0	0	0	0	2,481,575
			E230410		Mantenimiento del Sistema de Vinculación con los Organismos Públicos Locales Electorales	2,481,575	0	0	0	0	0	2,481,575
R011					Tecnologías de información y comunicaciones	0	0	462,267	0	0	0	462,267
		021			Dirección de Operaciones	0	0	462,267	0	0	0	462,267
			B09PC01		Servicios informáticos (partidas centralizadas)	0	0	206,727	0	0	0	206,727
			B09PC08		Bienes informáticos (partidas centralizadas)	0	0	255,540	0	0	0	255,540
124					Unidad Técnica de lo Contencioso Electoral	97,541,920	293,347	7,533,304	0	0	0	105,374,571

*Incluye partida 39901 Impuesto sobre nóminas

I. Informe por Unidad Responsable (base y cartera institucional de proyectos)

UR	PP	SPG	PV_Raiz	Proyecto	Descripción	1000* Servicios Personales	2000 Materiales y Suministros	3000 Servicios Generales	4000 Transferencias, Asignaciones, Subsidios y Otras Ayudas	5000 Bienes Muebles, Inmuebles e Intangibles	6000 Inversión Pública	Total
	R008				Dirección, soporte jurídico electoral y apoyo logístico	97,544,920	299,347	6,815,989	0	0	0	104,657,266
		001			Áreas de la Unidad Responsable	18,790,032	0	0	0	0	0	18,790,032
			B00OF01		Actividades administrativas y sustantivas de Oficinas Centrales	18,790,032	0	0	0	0	0	18,790,032
		040			Dirección de Recursos Materiales y Servicios	0	287,853	4,693,329	0	0	0	4,981,182
			B16PC02		Servicios básicos, generales, materiales y suministros (partidas centralizadas)	0	93,300	3,797,954	0	0	0	3,891,254
			B16PC03		Servicios de transporte y administración de riesgos (partidas centralizadas)	0	194,553	897,375	0	0	0	1,091,928
		093			Dirección de la Unidad Técnica de los Contendidos	52,493,098	11,494	305,582	0	0	0	52,811,174
			B00OF01		Actividades administrativas y sustantivas de Oficinas Centrales	52,493,098	11,494	305,582	0	0	0	52,811,174
		097			Dirección de Obras y Conservación	0	0	1,814,088	0	0	0	1,814,088
			B16PC04		Arrendamiento, mantenimientos y conservación de inmuebles (partidas centralizadas)	0	0	1,814,088	0	0	0	1,814,088
		103			Dirección de Procedimientos y Remoción de Consejeros y de Violencia Política de Género	26,258,790	0	0	0	0	0	26,258,790
			B00OF01		Actividades administrativas y sustantivas de Oficinas Centrales	26,258,790	0	0	0	0	0	26,258,790
	R011				Tecnologías de información y comunicaciones	0	0	717,305	0	0	0	717,305
		021			Dirección de Operaciones	0	0	717,305	0	0	0	717,305
			B09PC01		Servicios informáticos (partidas centralizadas)	0	0	111,985	0	0	0	111,985
			B09PC08		Bienes informáticos (partidas centralizadas)	0	0	605,320	0	0	0	605,320
200	M001				Junta Local Ejecutiva	1,194,105,790	57,612,308	227,072,002	55,123,854	1,477,935	0	1,335,391,889
					Gestión Administrativa	289,143,968	29,877,456	181,032,892	0	1,098,875	0	501,153,209
		001			Áreas de la Unidad Responsable	0	0	135,019,176	0	0	0	135,019,176
			B00OD01		Actividades administrativas y sustantivas de Órganos Delegacionales	0	23,932,616	24,289,074	0	1,098,875	0	49,320,565
			B00OD02		Presupuesto para servicios básicos de Órganos Delegacionales	0	236,664	110,739,102	0	0	0	110,966,766
		040			Dirección de Recursos Materiales y Servicios	0	0	45,858,724	0	0	0	45,858,724
			B16PC02		Servicios básicos, generales, materiales y suministros (partidas centralizadas)	0	0	19,461,936	0	0	0	19,461,936
			B16PC03		Servicios de transporte y administración de riesgos (partidas centralizadas)	0	0	26,396,788	0	0	0	26,396,788
		046			Vocalía de Administración	289,143,968	0	0	0	0	0	289,143,968
			B00OD01		Actividades administrativas y sustantivas de Órganos Delegacionales	287,615,283	0	0	0	0	0	287,615,283
			L164910		Cumplimiento al artículo 67 fracción XVII del Estatuto del Servicio Profesional Electoral Nacional y del personal de la rama administrativa, en lo correspondiente al Proceso Electoral	467,549	0	0	0	0	0	467,549
			L16491F		Cumplimiento al artículo 67 fracción XVII del Estatuto del Servicio Profesional Electoral Nacional y del personal de la rama administrativa, en lo correspondiente al Proceso Electoral	1,061,154	0	0	0	0	0	1,061,154
		097			Dirección de Obras y Conservación	0	0	54,604	0	0	0	54,604
			L164710		Arrendamiento de plantas de emergencia	0	0	18,592	0	0	0	18,592
			L16471F		Arrendamiento de plantas de emergencia	0	0	36,012	0	0	0	36,012
		119			Recursos COVID-19	0	5,708,176	100,388	0	0	0	5,808,564
			B00CV01		Recursos para Covid-19	0	5,708,176	100,388	0	0	0	5,808,564
R002					Organización electoral nacional	81,664,539	4,650,779	2,122,190	54,157,535	15,000	0	142,610,043
		043			Vocalía de Organización Electoral	81,664,539	1,494,020	2,122,190	54,157,535	15,000	0	139,453,284
			B00OD01		Actividades administrativas y sustantivas de Órganos Delegacionales	72,761,946	1,095,500	1,175,042	0	0	0	75,071,490
			F131910		Integración y funcionamiento de órganos temporales y permanentes	175,053	6,720	8,860	808,476	0	0	999,109
			F131912		Integración y funcionamiento de órganos temporales y permanentes	235,875	6,720	17,720	808,476	0	0	1,068,791
			F131913		Integración y funcionamiento de órganos temporales y permanentes	175,810	6,720	8,860	808,476	0	0	999,866
			F131914		Integración y funcionamiento de órganos temporales y permanentes	164,057	6,720	8,860	808,476	0	0	988,113
			F131915		Integración y funcionamiento de órganos temporales y permanentes	292,542	6,720	26,580	808,476	0	0	1,134,318
			F131916		Integración y funcionamiento de órganos temporales y permanentes	162,670	6,720	8,860	808,476	0	0	986,726
			F131917		Integración y funcionamiento de órganos temporales y permanentes	321,687	6,720	35,440	808,476	0	0	1,172,323

*Incluye partida 39901 Impuesto sobre nóminas

I. Informe por Unidad Responsable (base y cartera institucional de proyectos)

UR	PP	SPG	PV_Raiz	Proyecto	Descripción	1000* Servicios Personales	2000 Materiales y Suministros	3000 Servicios Generales	4000 Transferencias, Asignaciones, Subsidios y Otras Ayudas	5000 Bienes Muebles, Inmuebles e Intangibles	6000 Inversión Pública	Total
			F131910	F131918	Integración y funcionamiento de órganos temporales y permanentes	275,117	6,720	26,580	808,476	0	0	1,116,893
			F131910	F131919	Integración y funcionamiento de órganos temporales y permanentes	324,268	6,720	35,440	808,476	0	0	1,174,904
			F131910	F13191A	Integración y funcionamiento de órganos temporales y permanentes	217,074	6,720	17,720	808,476	0	0	1,049,990
			F131910	F13191B	Integración y funcionamiento de órganos temporales y permanentes	324,268	6,720	35,440	808,476	0	0	1,174,904
			F131910	F13191C	Integración y funcionamiento de órganos temporales y permanentes	270,623	6,720	26,580	808,476	0	0	1,112,389
			F131910	F13191D	Integración y funcionamiento de órganos temporales y permanentes	270,865	6,720	26,580	808,476	0	0	1,112,641
			F131910	F13191E	Integración y funcionamiento de órganos temporales y permanentes	321,699	6,720	35,440	808,476	0	0	1,172,335
			F131910	F13191F	Integración y funcionamiento de órganos temporales y permanentes	431,072	6,720	53,160	808,476	0	0	1,299,428
			F131910	F13191G	Integración y funcionamiento de órganos temporales y permanentes	324,268	6,720	35,440	808,476	0	0	1,174,904
			F131910	F13191H	Integración y funcionamiento de órganos temporales y permanentes	215,552	6,720	17,720	808,476	0	0	1,048,688
			F131910	F13191I	Integración y funcionamiento de órganos temporales y permanentes	164,057	6,720	8,860	808,476	0	0	988,113
			F131910	F13191J	Integración y funcionamiento de órganos temporales y permanentes	354,515	6,720	35,440	808,476	0	0	1,205,151
			F131910	F13191K	Integración y funcionamiento de órganos temporales y permanentes	270,865	6,720	26,580	808,476	0	0	1,112,641
			F131910	F13191L	Integración y funcionamiento de órganos temporales y permanentes	324,268	6,720	35,440	808,476	0	0	1,174,904
			F131910	F13191M	Integración y funcionamiento de órganos temporales y permanentes	217,456	6,720	17,720	808,476	0	0	1,099,372
			F131910	F13191N	Integración y funcionamiento de órganos temporales y permanentes	217,456	6,720	17,720	808,476	0	0	1,099,372
			F131910	F13191O	Integración y funcionamiento de órganos temporales y permanentes	270,865	6,720	26,580	808,476	0	0	1,112,641
			F131910	F13191P	Integración y funcionamiento de órganos temporales y permanentes	270,865	6,720	26,580	808,476	0	0	1,112,641
			F131910	F13191Q	Integración y funcionamiento de órganos temporales y permanentes	235,668	6,720	17,720	808,476	0	0	1,068,584
			F131910	F13191R	Integración y funcionamiento de órganos temporales y permanentes	216,507	6,720	17,720	808,476	0	0	1,049,423
			F131910	F13191S	Integración y funcionamiento de órganos temporales y permanentes	270,865	6,720	26,580	808,476	0	0	1,112,641
			F131910	F13191T	Integración y funcionamiento de órganos temporales y permanentes	164,057	6,720	8,860	808,476	0	0	988,113
			F131910	F13191U	Integración y funcionamiento de órganos temporales y permanentes	325,594	6,720	35,440	808,476	0	0	1,176,220
			F131910	F13191V	Integración y funcionamiento de órganos temporales y permanentes	217,456	6,720	17,720	808,476	0	0	1,099,372
			F131910	F13191W	Integración y funcionamiento de órganos temporales y permanentes	218,029	6,720	17,720	808,476	0	0	1,050,945
			L133010	L133015	Integración y funcionamiento de órganos temporales	31,536	41,917	15,897	1,212,714	0	0	1,302,064
			L133010	L13301F	Integración y funcionamiento de órganos temporales	31,536	53,460	60,054	1,212,714	0	0	1,357,764
			L133110	L133115	Integración y funcionamiento de Órganos Permanentes	159,409	0	13,290	0	0	0	172,699
			L133110	L13311F	Integración y funcionamiento de Órganos Permanentes	147,214	0	13,290	0	0	0	160,504
			L133210	L133215	Asistencia electoral	0	0	0	4,248,825	0	0	4,248,825
			L133210	L13321F	Asistencia electoral	0	0	0	21,588,050	0	0	21,588,050
			L133310	L133315	Ubicación e instalación de casillas	0	20,376	32,800	0	0	0	53,176
			L133310	L13331F	Ubicación e instalación de casillas	0	43,757	49,857	0	0	0	93,614
			L134110	L134115	Sistema de información sobre el Desarrollo de la Jornada Electoral (SJE)	0	7,372	0	0	0	0	7,372
			L134110	L13411F	Sistema de información sobre el Desarrollo de la Jornada Electoral (SJE)	0	7,372	0	0	0	0	7,372
			L134610	L134615	Voto de las personas en prisión preventiva en materia de Organización Electoral	0	1,694	0	6,000	0	0	7,694
			L134610	L13461F	Voto de las personas en prisión preventiva en materia de Organización Electoral	0	1,694	0	14,000	0	0	15,694
			L134910	L134915	Voto Anticipado en Territorio Nacional	0	929	0	2,000	0	0	2,929
			L134910	L13491F	Voto Anticipado en Territorio Nacional	0	929	0	2,000	0	0	2,929
			L164910	L164915	Cumplimiento al artículo 67 fracción XVII del Estatuto del Servicio Profesional Electoral Nacional y del personal de la rama administrativa, en lo correspondiente al Proceso Electoral	121,292	0	0	0	0	0	121,292
			L164910	L16491F	Cumplimiento al artículo 67 fracción XVII del Estatuto del Servicio Profesional Electoral Nacional y del personal de la rama administrativa, en lo correspondiente al Proceso Electoral	150,591	0	0	0	0	0	150,591
		119	L133310	L133315	Recursos COVID-19	0	3,156,759	0	0	0	0	3,156,759
			L133310	L133315	Ubicación e instalación de casillas	0	514,581	0	0	0	0	514,581
			L133310	L13331F	Ubicación e instalación de casillas	0	2,642,178	0	0	0	0	2,642,178

*Incluye partida 39801. Impuesto sobre nóminas

I. Informe por Unidad Responsable (base y cartera institucional de proyectos)

UR	PP	SPG	PV_Raiz	Proyecto	Descripción	1000* Servicios Personales	2000 Materiales y Suministros	3000 Servicios Generales	4000 Transferencias, Asignaciones, Subsidios y Otras Ayudas	5000 Bienes Muebles, Inmuebles e Intangibles	6000 Inversión Pública	Total
	R003				Capacitación y educación para el ejercicio democrático de la ciudadanía	81,376,205	3,085,234	4,099,598	966,319	0	0	89,527,356
		044			Vocaría de Capacitación Electoral y Educación Cívica	80,938,221	3,044,828	4,099,598	966,319	0	0	89,048,966
			B000D01	B000D01	Actividades administrativas y sustantivas de Órganos Delegacionales	73,386,039	1,176,036	1,155,038	12,529	0	0	75,729,741
			D150310	D150311	Implementación de la Estrategia Nacional de Cultura Cívica	0	11,814	29,924	52,286	0	0	94,024
			D150310	D150312	Implementación de la Estrategia Nacional de Cultura Cívica	0	11,814	32,655	52,344	0	0	96,813
			D150310	D150313	Implementación de la Estrategia Nacional de Cultura Cívica	0	11,632	17,445	29,059	0	0	58,136
			D150310	D150314	Implementación de la Estrategia Nacional de Cultura Cívica	0	12,086	13,598	21,155	0	0	46,839
			D150310	D150315	Implementación de la Estrategia Nacional de Cultura Cívica	0	11,788	18,047	28,422	0	0	58,237
			D150310	D150316	Implementación de la Estrategia Nacional de Cultura Cívica	0	11,814	17,374	27,006	0	0	56,194
			D150310	D150317	Implementación de la Estrategia Nacional de Cultura Cívica	0	11,950	20,024	33,099	0	0	65,073
			D150310	D150318	Implementación de la Estrategia Nacional de Cultura Cívica	0	11,814	23,030	40,849	0	0	75,753
			D150310	D150319	Implementación de la Estrategia Nacional de Cultura Cívica	0	11,949	0	10,550	0	0	22,499
			D150310	D15031A	Implementación de la Estrategia Nacional de Cultura Cívica	0	11,814	41,375	72,962	0	0	126,151
			D150310	D15031B	Implementación de la Estrategia Nacional de Cultura Cívica	0	12,086	20,258	31,740	0	0	64,084
			D150310	D15031C	Implementación de la Estrategia Nacional de Cultura Cívica	0	12,086	18,354	29,505	0	0	59,945
			D150310	D15031D	Implementación de la Estrategia Nacional de Cultura Cívica	0	11,813	11,128	1,979	0	0	14,921
			D150310	D15031E	Implementación de la Estrategia Nacional de Cultura Cívica	0	11,949	12,498	18,746	0	0	43,193
			D150310	D15031F	Implementación de la Estrategia Nacional de Cultura Cívica	0	11,813	565	989	0	0	13,367
			D150310	D15031G	Implementación de la Estrategia Nacional de Cultura Cívica	0	11,813	5,086	8,925	0	0	25,834
			D150310	D15031H	Implementación de la Estrategia Nacional de Cultura Cívica	0	11,813	1,536	2,688	0	0	16,037
			D150310	D15031I	Implementación de la Estrategia Nacional de Cultura Cívica	0	11,813	18,473	29,155	0	0	59,441
			D150310	D15031J	Implementación de la Estrategia Nacional de Cultura Cívica	0	11,949	11,101	16,651	0	0	39,701
			D150310	D15031K	Implementación de la Estrategia Nacional de Cultura Cívica	0	11,813	20,392	32,242	0	0	64,447
			D150310	D15031L	Implementación de la Estrategia Nacional de Cultura Cívica	0	11,949	1,089	1,633	0	0	14,671
			D150310	D15031M	Implementación de la Estrategia Nacional de Cultura Cívica	0	11,813	4,903	8,932	0	0	25,688
			D150310	D15031N	Implementación de la Estrategia Nacional de Cultura Cívica	0	12,085	30,008	52,891	0	0	94,984
			D150310	D15031O	Implementación de la Estrategia Nacional de Cultura Cívica	0	11,813	19,876	35,191	0	0	66,880
			D150310	D15031P	Implementación de la Estrategia Nacional de Cultura Cívica	0	11,813	32,451	52,422	0	0	96,686
			D150310	D15031Q	Implementación de la Estrategia Nacional de Cultura Cívica	0	11,813	20,165	30,248	0	0	62,226
			D150310	D15031R	Implementación de la Estrategia Nacional de Cultura Cívica	0	11,813	21,153	35,517	0	0	68,483
			D150310	D15031S	Implementación de la Estrategia Nacional de Cultura Cívica	0	12,085	30,639	50,033	0	0	92,757
			D150310	D15031T	Implementación de la Estrategia Nacional de Cultura Cívica	0	11,813	469	766	0	0	13,048
			D150310	D15031U	Implementación de la Estrategia Nacional de Cultura Cívica	0	11,949	12,471	19,734	0	0	44,154
			D150310	D15031V	Implementación de la Estrategia Nacional de Cultura Cívica	0	11,813	33,128	49,694	0	0	94,636
			D150310	D15031W	Implementación de la Estrategia Nacional de Cultura Cívica	0	12,085	36,630	65,588	0	0	114,273
			D150410	D150411	Formación y participación ciudadana de niñas, niños y adolescentes	0	14,191	7,396	0	0	0	21,587
			D150410	D150412	Formación y participación ciudadana de niñas, niños y adolescentes	0	14,191	7,396	0	0	0	21,587
			D150410	D150413	Formación y participación ciudadana de niñas, niños y adolescentes	0	14,191	7,396	0	0	0	21,587
			D150410	D150414	Formación y participación ciudadana de niñas, niños y adolescentes	0	14,191	7,396	0	0	0	21,587
			D150410	D150415	Formación y participación ciudadana de niñas, niños y adolescentes	0	14,191	7,396	0	0	0	21,587
			D150410	D150416	Formación y participación ciudadana de niñas, niños y adolescentes	0	14,191	7,396	0	0	0	21,587
			D150410	D150417	Formación y participación ciudadana de niñas, niños y adolescentes	0	14,191	7,396	0	0	0	21,587
			D150410	D150418	Formación y participación ciudadana de niñas, niños y adolescentes	0	14,191	7,396	0	0	0	21,587
			D150410	D150419	Formación y participación ciudadana de niñas, niños y adolescentes	0	14,192	7,396	0	0	0	21,588
			D150410	D15041A	Formación y participación ciudadana de niñas, niños y adolescentes	0	14,191	7,396	0	0	0	21,587
			D150410	D15041B	Formación y participación ciudadana de niñas, niños y adolescentes	0	14,191	7,396	0	0	0	21,587
			D150410	D15041C	Formación y participación ciudadana de niñas, niños y adolescentes	0	14,190	7,396	0	0	0	21,586
			D150410	D15041D	Formación y participación ciudadana de niñas, niños y adolescentes	0	14,191	7,396	0	0	0	21,587

*Incluye partida 39801 Impuesto sobre nóminas

I. Informe por Unidad Responsable (base y cartera institucional de proyectos)

UR	PP	SPG	PV_Raiz	Proyecto	Descripción	1000* Servicios Personales	2000 Materiales y Suministros	3000 Servicios Generales	4000 Transferencias, Asignaciones, Subsidios y Otras Ayudas	5000 Bienes Muebles, Inmuebles e Intangibles	6000 Inversión Pública	Total
			D150410	D15041E	Formación y participación ciudadana de niñas, niños y adolescentes	0	14,191	7,396	0	0	0	21,587
			D150410	D15041F	Formación y participación ciudadana de niñas, niños y adolescentes	0	14,192	7,396	0	0	0	21,588
			D150410	D15041G	Formación y participación ciudadana de niñas, niños y adolescentes	0	14,191	7,396	0	0	0	21,587
			D150410	D15041H	Formación y participación ciudadana de niñas, niños y adolescentes	0	14,191	7,396	0	0	0	21,587
			D150410	D15041I	Formación y participación ciudadana de niñas, niños y adolescentes	0	14,191	7,396	0	0	0	21,587
			D150410	D15041J	Formación y participación ciudadana de niñas, niños y adolescentes	0	14,191	7,396	0	0	0	21,587
			D150410	D15041K	Formación y participación ciudadana de niñas, niños y adolescentes	0	14,191	7,396	0	0	0	21,587
			D150410	D15041L	Formación y participación ciudadana de niñas, niños y adolescentes	0	14,191	7,396	0	0	0	21,587
			D150410	D15041M	Formación y participación ciudadana de niñas, niños y adolescentes	0	14,191	7,396	0	0	0	21,587
			D150410	D15041N	Formación y participación ciudadana de niñas, niños y adolescentes	0	14,191	7,396	0	0	0	21,587
			D150410	D15041O	Formación y participación ciudadana de niñas, niños y adolescentes	0	14,191	7,396	0	0	0	21,587
			D150410	D15041P	Formación y participación ciudadana de niñas, niños y adolescentes	0	14,191	7,396	0	0	0	21,587
			D150410	D15041Q	Formación y participación ciudadana de niñas, niños y adolescentes	0	14,191	7,396	0	0	0	21,587
			D150410	D15041R	Formación y participación ciudadana de niñas, niños y adolescentes	0	14,191	7,396	0	0	0	21,587
			D150410	D15041S	Formación y participación ciudadana de niñas, niños y adolescentes	0	14,191	7,396	0	0	0	21,587
			D150410	D15041T	Formación y participación ciudadana de niñas, niños y adolescentes	0	14,191	7,396	0	0	0	21,587
			D150410	D15041U	Formación y participación ciudadana de niñas, niños y adolescentes	0	14,190	7,396	0	0	0	21,586
			D150410	D15041V	Formación y participación ciudadana de niñas, niños y adolescentes	0	14,190	7,396	0	0	0	21,586
			D150410	D15041W	Formación y participación ciudadana de niñas, niños y adolescentes	0	14,190	7,396	0	0	0	21,586
			D150510	D150511	Impulso de la participación para la igualdad entre mujeres y hombres	0	4,091	0	0	0	0	4,091
			D150510	D150512	Impulso de la participación para la igualdad entre mujeres y hombres	0	4,431	0	0	0	0	4,431
			D150510	D150513	Impulso de la participación para la igualdad entre mujeres y hombres	0	4,091	0	0	0	0	4,091
			D150510	D150514	Impulso de la participación para la igualdad entre mujeres y hombres	0	4,091	0	0	0	0	4,091
			D150510	D150515	Impulso de la participación para la igualdad entre mujeres y hombres	0	4,431	0	0	0	0	4,431
			D150510	D150516	Impulso de la participación para la igualdad entre mujeres y hombres	0	4,091	0	0	0	0	4,091
			D150510	D150517	Impulso de la participación para la igualdad entre mujeres y hombres	0	5,113	0	0	0	0	5,113
			D150510	D150518	Impulso de la participación para la igualdad entre mujeres y hombres	0	4,431	0	0	0	0	4,431
			D150510	D150519	Impulso de la participación para la igualdad entre mujeres y hombres	0	5,339	0	0	0	0	5,339
			D150510	D15051A	Impulso de la participación para la igualdad entre mujeres y hombres	0	4,091	0	0	0	0	4,091
			D150510	D15051B	Impulso de la participación para la igualdad entre mujeres y hombres	0	5,113	0	0	0	0	5,113
			D150510	D15051C	Impulso de la participación para la igualdad entre mujeres y hombres	0	4,431	0	0	0	0	4,431
			D150510	D15051D	Impulso de la participación para la igualdad entre mujeres y hombres	0	4,431	0	0	0	0	4,431
			D150510	D15051E	Impulso de la participación para la igualdad entre mujeres y hombres	0	5,339	0	0	0	0	5,339
			D150510	D15051F	Impulso de la participación para la igualdad entre mujeres y hombres	0	5,339	0	0	0	0	5,339
			D150510	D15051G	Impulso de la participación para la igualdad entre mujeres y hombres	0	5,113	0	0	0	0	5,113
			D150510	D15051H	Impulso de la participación para la igualdad entre mujeres y hombres	0	4,091	0	0	0	0	4,091
			D150510	D15051I	Impulso de la participación para la igualdad entre mujeres y hombres	0	4,091	0	0	0	0	4,091
			D150510	D15051J	Impulso de la participación para la igualdad entre mujeres y hombres	0	5,113	0	0	0	0	5,113
			D150510	D15051K	Impulso de la participación para la igualdad entre mujeres y hombres	0	5,113	0	0	0	0	5,113
			D150510	D15051L	Impulso de la participación para la igualdad entre mujeres y hombres	0	5,113	0	0	0	0	5,113
			D150510	D15051M	Impulso de la participación para la igualdad entre mujeres y hombres	0	4,091	0	0	0	0	4,091
			D150510	D15051N	Impulso de la participación para la igualdad entre mujeres y hombres	0	4,091	0	0	0	0	4,091
			D150510	D15051O	Impulso de la participación para la igualdad entre mujeres y hombres	0	4,431	0	0	0	0	4,431
			D150510	D15051P	Impulso de la participación para la igualdad entre mujeres y hombres	0	4,431	0	0	0	0	4,431
			D150510	D15051Q	Impulso de la participación para la igualdad entre mujeres y hombres	0	4,431	0	0	0	0	4,431
			D150510	D15051R	Impulso de la participación para la igualdad entre mujeres y hombres	0	4,431	0	0	0	0	4,431
			D150510	D15051S	Impulso de la participación para la igualdad entre mujeres y hombres	0	4,431	0	0	0	0	4,431
			D150510	D15051T	Impulso de la participación para la igualdad entre mujeres y hombres	0	4,091	0	0	0	0	4,091

*Incluye partida 39901. Impuesto sobre nóminas

i. Informe por Unidad Responsable (base y Cartera Institucional de proyectos)

UR	PP	SPG	PV_Raiz	Proyecto	Descripción	1000* Servicios Personales	2000 Materiales y Suministros	3000 Servicios Generales	4000 Transferencias, Asignaciones, Subsidios y Otras Ayudas	5000 Bienes Muebles, Inmuebles e Intangibles	6000 Inversión Pública	Total
			D1505IU		Impulso de la participación para la igualdad entre mujeres y hombres	0	5,339	0	0	0	0	5,339
			D1505IV		Impulso de la participación para la igualdad entre mujeres y hombres	0	4,032	0	0	0	0	4,032
			D1505IW		Impulso de la participación para la igualdad entre mujeres y hombres	0	4,032	0	0	0	0	4,032
			F156011		Preparación de la Capacitación Electoral, Educación Electoral y Difusión institucional para la promoción de la participación ciudadana en procesos electorales concurrentes	32,735	12,695	26,035	0	0	0	71,465
			F156012		Preparación de la Capacitación Electoral, Educación Electoral y Difusión institucional para la promoción de la participación ciudadana en procesos electorales concurrentes	66,110	24,988	56,503	0	0	0	147,601
			F156013		Preparación de la Capacitación Electoral, Educación Electoral y Difusión institucional para la promoción de la participación ciudadana en procesos electorales concurrentes	32,896	15,444	28,825	0	0	0	77,165
			F156014		Preparación de la Capacitación Electoral, Educación Electoral y Difusión institucional para la promoción de la participación ciudadana en procesos electorales concurrentes	28,350	14,990	41,741	0	0	0	85,081
			F156015		Preparación de la Capacitación Electoral, Educación Electoral y Difusión institucional para la promoción de la participación ciudadana en procesos electorales concurrentes	32,735	21,489	56,355	0	0	0	110,579
			F156016		Preparación de la Capacitación Electoral, Educación Electoral y Difusión institucional para la promoción de la participación ciudadana en procesos electorales concurrentes	28,075	14,990	30,144	0	0	0	73,209
			F156017		Preparación de la Capacitación Electoral, Educación Electoral y Difusión institucional para la promoción de la participación ciudadana en procesos electorales concurrentes	56,216	33,328	36,972	0	0	0	126,516
			F156018		Preparación de la Capacitación Electoral, Educación Electoral y Difusión institucional para la promoción de la participación ciudadana en procesos electorales concurrentes	67,238	19,148	46,236	0	0	0	132,621
			F156019		Preparación de la Capacitación Electoral, Educación Electoral y Difusión institucional para la promoción de la participación ciudadana en procesos electorales concurrentes	85,048	12,103	28,984	0	0	0	126,135
			F15601A		Preparación de la Capacitación Electoral, Educación Electoral y Difusión institucional para la promoción de la participación ciudadana en procesos electorales concurrentes	28,296	14,990	39,238	0	0	0	82,524
			F15601B		Preparación de la Capacitación Electoral, Educación Electoral y Difusión institucional para la promoción de la participación ciudadana en procesos electorales concurrentes	56,698	28,693	43,124	0	0	0	128,515
			F15601C		Preparación de la Capacitación Electoral, Educación Electoral y Difusión institucional para la promoción de la participación ciudadana en procesos electorales concurrentes	56,644	32,442	54,980	0	0	0	144,066
			F15601D		Preparación de la Capacitación Electoral, Educación Electoral y Difusión institucional para la promoción de la participación ciudadana en procesos electorales concurrentes	28,350	23,329	13,976	0	0	0	65,655
			F15601E		Preparación de la Capacitación Electoral, Educación Electoral y Difusión institucional para la promoción de la participación ciudadana en procesos electorales concurrentes	84,328	14,648	51,482	0	0	0	150,458
			F15601F		Preparación de la Capacitación Electoral, Educación Electoral y Difusión institucional para la promoción de la participación ciudadana en procesos electorales concurrentes	1,254,231	29,715	73,929	0	0	0	1,357,875
			F15601G		Preparación de la Capacitación Electoral, Educación Electoral y Difusión institucional para la promoción de la participación ciudadana en procesos electorales concurrentes	56,698	11,695	29,355	0	0	0	97,748
			F15601H		Preparación de la Capacitación Electoral, Educación Electoral y Difusión institucional para la promoción de la participación ciudadana en procesos electorales concurrentes	28,075	11,762	11,679	0	0	0	51,516
			F15601I		Preparación de la Capacitación Electoral, Educación Electoral y Difusión institucional para la promoción de la participación ciudadana en procesos electorales concurrentes	28,350	13,558	31,491	0	0	0	73,399
			F15601J		Preparación de la Capacitación Electoral, Educación Electoral y Difusión institucional para la promoción de la participación ciudadana en procesos electorales concurrentes	66,110	19,376	32,924	0	0	0	118,410
			F15601K		Preparación de la Capacitación Electoral, Educación Electoral y Difusión institucional para la promoción de la participación ciudadana en procesos electorales concurrentes	56,698	28,329	41,406	0	0	0	126,433
			F15601L		Preparación de la Capacitación Electoral, Educación Electoral y Difusión institucional para la promoción de la participación ciudadana en procesos electorales concurrentes	56,698	24,147	31,602	0	0	0	112,507
			F15601M		Preparación de la Capacitación Electoral, Educación Electoral y Difusión institucional para la promoción de la participación ciudadana en procesos electorales concurrentes	28,350	17,103	12,620	0	0	0	58,073

*Incluye partida 39901. Impuesto sobre nóminas

i. Informe por Unidad Responsable (base y Cartera Institucional de proyectos)

UR	PP	SPG	PY_Raiz	Proyecto	Descripción	1000* Servicios Personales	2000 Materiales y Suministros	3000 Servicios Generales	4000 Transferencias, Asignaciones, Subsidios y Otras Ayudas	5000 Bienes Muebles, Inmuebles e Intangibles	6000 Inversión Pública	Total
			F156010	F15601N	Preparación de la Capacitación Electoral, Educación Electoral y Difusión institucional para la promoción de la participación ciudadana en procesos electorales concurrentes	33,066	18,330	40,164	0	0	0	91,550
			F156010	F15601O	Preparación de la Capacitación Electoral, Educación Electoral y Difusión institucional para la promoción de la participación ciudadana en procesos electorales concurrentes	28,350	17,966	27,911	0	0	0	74,227
			F156010	F15601P	Preparación de la Capacitación Electoral, Educación Electoral y Difusión institucional para la promoción de la participación ciudadana en procesos electorales concurrentes	28,350	19,966	42,124	0	0	0	90,440
			F156010	F15601Q	Preparación de la Capacitación Electoral, Educación Electoral y Difusión institucional para la promoción de la participación ciudadana en procesos electorales concurrentes	33,024	19,171	36,076	0	0	0	88,271
			F156010	F15601R	Preparación de la Capacitación Electoral, Educación Electoral y Difusión institucional para la promoción de la participación ciudadana en procesos electorales concurrentes	28,213	21,647	26,988	0	0	0	76,849
			F156010	F15601S	Preparación de la Capacitación Electoral, Educación Electoral y Difusión institucional para la promoción de la participación ciudadana en procesos electorales concurrentes	56,698	12,877	72,138	0	0	0	141,713
			F156010	F15601T	Preparación de la Capacitación Electoral, Educación Electoral y Difusión institucional para la promoción de la participación ciudadana en procesos electorales concurrentes	28,350	29,488	11,253	0	0	0	69,091
			F156010	F15601U	Preparación de la Capacitación Electoral, Educación Electoral y Difusión institucional para la promoción de la participación ciudadana en procesos electorales concurrentes	85,423	18,785	79,399	0	0	0	183,607
			F156010	F15601V	Preparación de la Capacitación Electoral, Educación Electoral y Difusión institucional para la promoción de la participación ciudadana en procesos electorales concurrentes	28,350	15,831	47,790	0	0	0	91,971
			F156010	F15601W	Preparación de la Capacitación Electoral, Educación Electoral y Difusión institucional para la promoción de la participación ciudadana en procesos electorales concurrentes	28,434	18,489	38,814	0	0	0	85,737
			L156110	L156115	Capacitación Electoral, Educación Electoral y Difusión institucional para la promoción de la participación ciudadana en procesos electorales locales	252,362	70,708	244,476	5,400	0	0	572,976
			L156110	L15611F	Capacitación Electoral, Educación Electoral y Difusión institucional para la promoción de la participación ciudadana en procesos electorales locales	4,388,538	138,754	623,118	5,400	0	0	5,135,810
			L157610	L157615	Voto de los mexicanos en el extranjero	0	13,707	15,637	0	0	0	29,344
			L157610	L15761F	Voto de los mexicanos en el extranjero	0	34,266	16,372	0	0	0	50,638
			L164910	L164915	Cumplimiento al artículo 67 fracción XVII del Estatuto del Servicio Profesional Electoral Nacional y del personal de la rama administrativa, en lo correspondiente al Proceso Electoral	121,227	0	0	0	0	0	121,227
			L164910	L16491F	Cumplimiento al artículo 67 fracción XVII del Estatuto del Servicio Profesional Electoral Nacional y del personal de la rama administrativa, en lo correspondiente al Proceso Electoral	172,848	0	0	0	0	0	172,848
		119			Recursos COVID-19	0	40,406	0	0	0	0	40,406
			F156010	F156011	Preparación de la Capacitación Electoral, Educación Electoral y Difusión institucional para la promoción de la participación ciudadana en procesos electorales concurrentes	0	252	0	0	0	0	252
			F156010	F156012	Preparación de la Capacitación Electoral, Educación Electoral y Difusión institucional para la promoción de la participación ciudadana en procesos electorales concurrentes	0	505	0	0	0	0	505
			F156010	F156013	Preparación de la Capacitación Electoral, Educación Electoral y Difusión institucional para la promoción de la participación ciudadana en procesos electorales concurrentes	0	252	0	0	0	0	252
			F156010	F156014	Preparación de la Capacitación Electoral, Educación Electoral y Difusión institucional para la promoción de la participación ciudadana en procesos electorales concurrentes	0	252	0	0	0	0	252
			F156010	F156015	Preparación de la Capacitación Electoral, Educación Electoral y Difusión institucional para la promoción de la participación ciudadana en procesos electorales concurrentes	0	252	0	0	0	0	252
			F156010	F156016	Preparación de la Capacitación Electoral, Educación Electoral y Difusión institucional para la promoción de la participación ciudadana en procesos electorales concurrentes	0	252	0	0	0	0	252
			F156010	F156017	Preparación de la Capacitación Electoral, Educación Electoral y Difusión institucional para la promoción de la participación ciudadana en procesos electorales concurrentes	0	505	0	0	0	0	505

*Incluye partida 39901 Impuesto sobre nóminas

i. Informe por Unidad Responsable (base y cartera institucional de proyectos)

UR	PP	SPG	PY_Raiz	Proyecto	Descripción	1000* Servicios Personales	2000 Materiales y Suministros	3000 Servicios Generales	4000 Transferencias, Asignaciones, Subsidios y Otras Ayudas	5000 Bienes Muebles, Inmuebles e Intangibles	6000 Inversión Pública	Total
			F'56010	F'56018	Preparación de la Capacitación Electoral, Educación Electoral y Difusión institucional para la promoción de la participación ciudadana en procesos electorales concurrentes	0	505	0	0	0	0	505
			F'56010	F'56019	Preparación de la Capacitación Electoral, Educación Electoral y Difusión institucional para la promoción de la participación ciudadana en procesos electorales concurrentes	0	756	0	0	0	0	756
			F'56010	F'5601A	Preparación de la Capacitación Electoral, Educación Electoral y Difusión institucional para la promoción de la participación ciudadana en procesos electorales concurrentes	0	252	0	0	0	0	252
			F'56010	F'5601B	Preparación de la Capacitación Electoral, Educación Electoral y Difusión institucional para la promoción de la participación ciudadana en procesos electorales concurrentes	0	505	0	0	0	0	505
			F'56010	F'5601C	Preparación de la Capacitación Electoral, Educación Electoral y Difusión institucional para la promoción de la participación ciudadana en procesos electorales concurrentes	0	505	0	0	0	0	505
			F'56010	F'5601D	Preparación de la Capacitación Electoral, Educación Electoral y Difusión institucional para la promoción de la participación ciudadana en procesos electorales concurrentes	0	252	0	0	0	0	252
			F'56010	F'5601E	Preparación de la Capacitación Electoral, Educación Electoral y Difusión institucional para la promoción de la participación ciudadana en procesos electorales concurrentes	0	756	0	0	0	0	756
			F'56010	F'5601F	Preparación de la Capacitación Electoral, Educación Electoral y Difusión institucional para la promoción de la participación ciudadana en procesos electorales concurrentes	0	1,009	0	0	0	0	1,009
			F'56010	F'5601G	Preparación de la Capacitación Electoral, Educación Electoral y Difusión institucional para la promoción de la participación ciudadana en procesos electorales concurrentes	0	504	0	0	0	0	504
			F'56010	F'5601H	Preparación de la Capacitación Electoral, Educación Electoral y Difusión institucional para la promoción de la participación ciudadana en procesos electorales concurrentes	0	252	0	0	0	0	252
			F'56010	F'5601I	Preparación de la Capacitación Electoral, Educación Electoral y Difusión institucional para la promoción de la participación ciudadana en procesos electorales concurrentes	0	252	0	0	0	0	252
			F'56010	F'5601J	Preparación de la Capacitación Electoral, Educación Electoral y Difusión institucional para la promoción de la participación ciudadana en procesos electorales concurrentes	0	504	0	0	0	0	504
			F'56010	F'5601K	Preparación de la Capacitación Electoral, Educación Electoral y Difusión institucional para la promoción de la participación ciudadana en procesos electorales concurrentes	0	504	0	0	0	0	504
			F'56010	F'5601L	Preparación de la Capacitación Electoral, Educación Electoral y Difusión institucional para la promoción de la participación ciudadana en procesos electorales concurrentes	0	504	0	0	0	0	504
			F'56010	F'5601M	Preparación de la Capacitación Electoral, Educación Electoral y Difusión institucional para la promoción de la participación ciudadana en procesos electorales concurrentes	0	252	0	0	0	0	252
			F'56010	F'5601N	Preparación de la Capacitación Electoral, Educación Electoral y Difusión institucional para la promoción de la participación ciudadana en procesos electorales concurrentes	0	252	0	0	0	0	252
			F'56010	F'5601O	Preparación de la Capacitación Electoral, Educación Electoral y Difusión institucional para la promoción de la participación ciudadana en procesos electorales concurrentes	0	252	0	0	0	0	252
			F'56010	F'5601P	Preparación de la Capacitación Electoral, Educación Electoral y Difusión institucional para la promoción de la participación ciudadana en procesos electorales concurrentes	0	252	0	0	0	0	252
			F'56010	F'5601Q	Preparación de la Capacitación Electoral, Educación Electoral y Difusión institucional para la promoción de la participación ciudadana en procesos electorales concurrentes	0	252	0	0	0	0	252
			F'56010	F'5601R	Preparación de la Capacitación Electoral, Educación Electoral y Difusión institucional para la promoción de la participación ciudadana en procesos electorales concurrentes	0	252	0	0	0	0	252
			F'56010	F'5601S	Preparación de la Capacitación Electoral, Educación Electoral y Difusión institucional para la promoción de la participación ciudadana en procesos electorales concurrentes	0	504	0	0	0	0	504
			F'56010	F'5601T	Preparación de la Capacitación Electoral, Educación Electoral y Difusión institucional para la promoción de la participación ciudadana en procesos electorales concurrentes	0	252	0	0	0	0	252
			F'56010	F'5601U	Preparación de la Capacitación Electoral, Educación Electoral y Difusión institucional para la promoción de la participación ciudadana en procesos electorales concurrentes	0	756	0	0	0	0	756
			F'56010	F'5601V	Preparación de la Capacitación Electoral, Educación Electoral y Difusión institucional para la promoción de la participación ciudadana en procesos electorales concurrentes	0	252	0	0	0	0	252

*Incluye partida 39901 Impuesto sobre nóminas

I. Informe por Unidad Responsable (base y Cartera Institucional de proyectos)

UR	PP	SPG	PV_Raiz	Proyecto	Descripción	1000* Servicios Personales	2000 Materiales y Suministros	3000 Servicios Generales	4000 Transferencias, Asignaciones, Subsidios y Otras Ayudas	5000 Bienes Muebles, Inmuebles e Intangibles	6000 Inversión Pública	Total
			F15601W	L156115	Preparación de la Capacitación Electoral, Educación Electoral y Difusión institucional para la promoción de la participación ciudadana en procesos electorales concurrentes	0	252	0	0	0	0	252
			L156110	L15611F	Capacitación Electoral, Educación Electoral y Difusión institucional para la promoción de la participación ciudadana en procesos electorales locales	0	4,018	0	0	0	0	4,018
			L156110	L15611F	Capacitación Electoral, Educación Electoral y Difusión institucional para la promoción de la participación ciudadana en procesos electorales locales	0	23,530	0	0	0	0	23,530
		999			Tecnologías de la información y la comunicación TIC	437,984	0	0	0	0	0	437,984
			L156110	L156115	Capacitación Electoral, Educación Electoral y Difusión institucional para la promoción de la participación ciudadana en procesos electorales locales	84,116	0	0	0	0	0	84,116
			L156110	L15611F	Capacitación Electoral, Educación Electoral y Difusión institucional para la promoción de la participación ciudadana en procesos electorales locales	353,668	0	0	0	0	0	353,668
	R005				Actualización del padrón electoral y expedición de la credencial para votar	354,941,687	16,701,814	5,063,331	0	132,000	0	376,843,832
		040		B16PC03	Dirección de Recursos Materiales y Servicios	0	0	1,071,769	0	0	0	1,071,769
				B16PC03	Servicios de transporte y administración de riesgos (partidas centralizadas)	0	0	1,071,769	0	0	0	1,071,769
		045		B00CA01	Vocalía del Registro Federal de Electores	338,508,968	4,800,644	2,453,041	0	0	0	345,762,653
				B00CA01	Actualización y digitalización de la cartografía	0	840,551	231,596	0	0	0	1,072,147
				B00MO02	Operación de módulos	0	1,039,074	681,212	0	0	0	1,720,286
				B00OD01	Actividades administrativas y sustantivas de Órganos Delegacionales	336,808,551	1,787,530	1,236,571	0	0	0	338,834,652
				B00PE01	Actualización al padrón electoral juntas locales y distritales	0	270,287	264,045	0	0	0	534,332
				B00PE02	Depuración de padrón electoral	0	863,202	37,617	0	0	0	900,819
			L164910	L164915	Cumplimiento al artículo 67 fracción XVII del Estatuto del Servicio Profesional Electoral Nacional y del personal de la rama administrativa, en lo correspondiente al Proceso Electoral	598,442	0	0	0	0	0	598,442
			L164910	L16491F	Cumplimiento al artículo 67 fracción XVII del Estatuto del Servicio Profesional Electoral Nacional y del personal de la rama administrativa, en lo correspondiente al Proceso Electoral	1,101,975	0	0	0	0	0	1,101,975
		088		B00CV01	Módulos de Atención Ciudadana	16,432,719	11,865,818	1,543,521	0	132,000	0	29,974,058
				B00MO02	Recursos para Covid-19	0	234,575	0	0	0	0	234,575
				B11MO02	Operación de módulos	0	11,631,243	1,543,521	0	132,000	0	13,306,764
					Operación de módulos	16,333,777	0	0	0	0	0	16,333,777
			L164910	L16491F	Cumplimiento al artículo 67 fracción XVII del Estatuto del Servicio Profesional Electoral Nacional y del personal de la rama administrativa, en lo correspondiente al Proceso Electoral	98,942	0	0	0	0	0	98,942
		119		B00CV01	Recursos COVID-19	0	35,352	0	0	0	0	35,352
				B00CV01	Recursos para Covid-19	0	35,352	0	0	0	0	35,352
	R008				Dirección, soporte jurídico electoral y apoyo logístico	267,145,206	1,821,573	2,193,916	0	232,060	0	271,392,755
		001			Áreas de la Unidad Responsable	267,145,206	1,821,573	2,193,916	0	232,060	0	271,392,755
				B00OD01	Actividades administrativas y sustantivas de Órganos Delegacionales	266,077,262	1,821,573	2,193,916	0	232,060	0	270,284,811
			L164910	L164915	Cumplimiento al artículo 67 fracción XVII del Estatuto del Servicio Profesional Electoral Nacional y del personal de la rama administrativa, en lo correspondiente al Proceso Electoral	479,697	0	0	0	0	0	479,697
			L164910	L16491F	Cumplimiento al artículo 67 fracción XVII del Estatuto del Servicio Profesional Electoral Nacional y del personal de la rama administrativa, en lo correspondiente al Proceso Electoral	648,247	0	0	0	0	0	648,247
	R009				Otorgamiento de prerrogativas a partidos políticos, fiscalización de sus recursos y administración de los tiempos del estado en radio y televisión	119,834,167	1,475,432	1,196,542	0	0	0	122,506,161
		001			Áreas de la Unidad Responsable	89,123,694	1,344,000	1,044,672	0	0	0	91,512,366
				B00OD01	Actividades administrativas y sustantivas de Órganos Delegacionales	83,326,273	0	0	0	0	0	83,326,273

*Incluye partida 39901 Impuesto sobre nóminas

i. Informe por Unidad Responsable (base y cartera institucional de proyectos)

UR	PP	SPG	PV_Raiz	Proyecto	Descripción	1000* Servicios Personales	2000 Materiales y Suministros	3000 Servicios Generales	4000 Transferencias, Asignaciones, Subsidios y Otras Ayudas	5000 Bienes Muebles, Inmuebles e Intangibles	6000 Inversión Pública	Total
			B20F01		Actividades de fiscalización Órganos Delegacionales		0	1,344,000	1,044,672	0	0	2,388,672
			F122710	F122711	Reforzamiento institucional para el monitoreo de los tiempos electorales en radio y televisión en los centros de verificación y monitoreo y en la modalidad itinerante	20,487	0	0	0	0	0	20,487
			F122710	F122714	Reforzamiento institucional para el monitoreo de los tiempos electorales en radio y televisión en los centros de verificación y monitoreo y en la modalidad itinerante	20,687	0	0	0	0	0	20,687
			F122710	F12271E	Reforzamiento institucional para el monitoreo de los tiempos electorales en radio y televisión en los centros de verificación y monitoreo y en la modalidad itinerante	20,512	0	0	0	0	0	20,512
			F122710	F12271I	Reforzamiento institucional para el monitoreo de los tiempos electorales en radio y televisión en los centros de verificación y monitoreo y en la modalidad itinerante	20,687	0	0	0	0	0	20,687
			F122710	F12271J	Reforzamiento institucional para el monitoreo de los tiempos electorales en radio y televisión en los centros de verificación y monitoreo y en la modalidad itinerante	20,687	0	0	0	0	0	20,687
			F122710	F12271N	Reforzamiento institucional para el monitoreo de los tiempos electorales en radio y televisión en los centros de verificación y monitoreo y en la modalidad itinerante	20,687	0	0	0	0	0	20,687
			F122710	F12271O	Reforzamiento institucional para el monitoreo de los tiempos electorales en radio y televisión en los centros de verificación y monitoreo y en la modalidad itinerante	20,687	0	0	0	0	0	20,687
			F122710	F12271R	Reforzamiento institucional para el monitoreo de los tiempos electorales en radio y televisión en los centros de verificación y monitoreo y en la modalidad itinerante	41,176	0	0	0	0	0	41,176
			F205310	F205311	Proceso Electoral Federal y Local	91,134	0	0	0	0	0	91,134
			F205310	F205312	Proceso Electoral Federal y Local	92,028	0	0	0	0	0	92,028
			F205310	F205313	Proceso Electoral Federal y Local	91,562	0	0	0	0	0	91,562
			F205310	F205314	Proceso Electoral Federal y Local	92,028	0	0	0	0	0	92,028
			F205310	F205315	Proceso Electoral Federal y Local	735,252	0	0	0	0	0	735,252
			F205310	F205316	Proceso Electoral Federal y Local	91,134	0	0	0	0	0	91,134
			F205310	F205317	Proceso Electoral Federal y Local	136,864	0	0	0	0	0	136,864
			F205310	F205318	Proceso Electoral Federal y Local	93,602	0	0	0	0	0	93,602
			F205310	F205319	Proceso Electoral Federal y Local	184,056	0	0	0	0	0	184,056
			F205310	F20531A	Proceso Electoral Federal y Local	91,660	0	0	0	0	0	91,660
			F205310	F20531B	Proceso Electoral Federal y Local	138,043	0	0	0	0	0	138,043
			F205310	F20531C	Proceso Electoral Federal y Local	91,938	0	0	0	0	0	91,938
			F205310	F20531D	Proceso Electoral Federal y Local	92,028	0	0	0	0	0	92,028
			F20531E		Proceso Electoral Federal y Local	162,492	0	0	0	0	0	162,492
			F205310	F20531F	Proceso Electoral Federal y Local	1,203,932	0	0	0	0	0	1,203,932
			F205310	F20531G	Proceso Electoral Federal y Local	138,043	0	0	0	0	0	138,043
			F205310	F20531H	Proceso Electoral Federal y Local	91,134	0	0	0	0	0	91,134
			F205310	F20531I	Proceso Electoral Federal y Local	92,028	0	0	0	0	0	92,028
			F205310	F20531J	Proceso Electoral Federal y Local	138,043	0	0	0	0	0	138,043
			F205310	F20531K	Proceso Electoral Federal y Local	92,028	0	0	0	0	0	92,028
			F205310	F20531L	Proceso Electoral Federal y Local	184,056	0	0	0	0	0	184,056
			F205310	F20531M	Proceso Electoral Federal y Local	92,028	0	0	0	0	0	92,028
			F205310	F20531N	Proceso Electoral Federal y Local	145,132	0	0	0	0	0	145,132
			F205310	F20531O	Proceso Electoral Federal y Local	92,028	0	0	0	0	0	92,028
			F205310	F20531P	Proceso Electoral Federal y Local	92,028	0	0	0	0	0	92,028
			F205310	F20531Q	Proceso Electoral Federal y Local	91,938	0	0	0	0	0	91,938
			F205310	F20531R	Proceso Electoral Federal y Local	91,962	0	0	0	0	0	91,962
			F205310	F20531S	Proceso Electoral Federal y Local	92,028	0	0	0	0	0	92,028
			F205310	F20531T	Proceso Electoral Federal y Local	92,028	0	0	0	0	0	92,028
			F205310	F20531U	Proceso Electoral Federal y Local	184,860	0	0	0	0	0	184,860
			F205310	F20531V	Proceso Electoral Federal y Local	92,028	0	0	0	0	0	92,028

*Incluye partida 39901 Impuesto sobre nóminas

I. Informe por Unidad Responsable (base y cartera institucional de proyectos)

UR	PP	SPG	PV_Raiz	Proyecto	Descripción	1000* Servicios Personales	2000 Materiales y Suministros	3000 Servicios Generales	4000 Transferencias, Asignaciones, Subsidios y Otras Ayudas	5000 Bienes Muebles, Inmuebles e Intangibles	6000 Inversión Pública	Total
			F2531W	F2531W	Proceso Electoral Federal y Local	92,298	0	0	0	0	0	92,298
			L164915	L164915	Cumplimiento al artículo 67 fracción XVII del Estatuto del Servicio Profesional Electoral Nacional y del personal de la rama administrativa, en lo correspondiente al Proceso Electoral	154,512	0	0	0	0	0	154,512
			L16491F	L16491F	Cumplimiento al artículo 67 fracción XVII del Estatuto del Servicio Profesional Electoral Nacional y del personal de la rama administrativa, en lo correspondiente al Proceso Electoral	156,026	0	0	0	0	0	156,026
		067	B00D01	B00D01	Centros de Verificación y Monitoreo	30,710,473	131,452	151,870	0	0	0	30,993,795
			L164910	L164910	Actividades administrativas y sustantivas de Órganos Delegacionales	30,616,162	131,452	151,870	0	0	0	30,899,484
			L164915	L164915	Cumplimiento al artículo 67 fracción XVII del Estatuto del Servicio Profesional Electoral Nacional y del personal de la rama administrativa, en lo correspondiente al Proceso Electoral	46,926	0	0	0	0	0	46,926
			L16491F	L16491F	Cumplimiento al artículo 67 fracción XVII del Estatuto del Servicio Profesional Electoral Nacional y del personal de la rama administrativa, en lo correspondiente al Proceso Electoral	47,385	0	0	0	0	0	47,385
R011					Tecnologías de información y comunicaciones	0	0	31,358,533	0	0	0	31,358,533
	021		B09PC01	B09PC01	Dirección de Operaciones	0	0	31,358,533	0	0	0	31,358,533
			B09PC08	B09PC08	Servicios informáticos (partidas centralizadas)	0	0	14,121,603	0	0	0	14,121,603
					Bienes informáticos (partidas centralizadas)	0	0	17,236,930	0	0	0	17,236,930
300					Junta Distritales Ejecutivas	4,568,074,513	195,799,806	1,350,102,719	135,533,398	1,445,906	0	6,292,156,342
M001					Gestión Administrativa	573,759,101	69,339,872	684,146,590	0	1,018,437	0	1,328,266,000
	001				Áreas de la Unidad Responsable	23,250,859	53,693,036	495,816,069	0	1,018,437	0	573,760,400
			B00D01	B00D01	Actividades administrativas y sustantivas de Órganos Delegacionales	0	0	461,134,184	0	0	0	461,134,184
			B00D02	B00D02	Presupuesto para servicios básicos de Órganos Delegacionales	185,913	0	0	0	0	0	185,913
			F165011	F165011	Apoyo administrativo para los enlaces administrativos en las juntas distritales ejecutivas	500,624	0	0	0	0	0	500,624
			F165012	F165012	Apoyo administrativo para los enlaces administrativos en las juntas distritales ejecutivas	124,546	0	0	0	0	0	124,546
			F165013	F165013	Apoyo administrativo para los enlaces administrativos en las juntas distritales ejecutivas	125,156	0	0	0	0	0	125,156
			F165014	F165014	Apoyo administrativo para los enlaces administrativos en las juntas distritales ejecutivas	433,797	0	0	0	0	0	433,797
			F165015	F165015	Apoyo administrativo para los enlaces administrativos en las juntas distritales ejecutivas	123,942	0	0	0	0	0	123,942
			F165016	F165016	Apoyo administrativo para los enlaces administrativos en las juntas distritales ejecutivas	806,572	0	0	0	0	0	806,572
			F165017	F165017	Apoyo administrativo para los enlaces administrativos en las juntas distritales ejecutivas	572,823	0	0	0	0	0	572,823
			F165018	F165018	Apoyo administrativo para los enlaces administrativos en las juntas distritales ejecutivas	1,501,872	0	0	0	0	0	1,501,872
			F165019	F165019	Apoyo administrativo para los enlaces administrativos en las juntas distritales ejecutivas	249,824	0	0	0	0	0	249,824
			F16501A	F16501A	Apoyo administrativo para los enlaces administrativos en las juntas distritales ejecutivas	938,670	0	0	0	0	0	938,670
			F16501B	F16501B	Apoyo administrativo para los enlaces administrativos en las juntas distritales ejecutivas	562,635	0	0	0	0	0	562,635
			F16501C	F16501C	Apoyo administrativo para los enlaces administrativos en las juntas distritales ejecutivas	438,046	0	0	0	0	0	438,046
			F16501D	F16501D	Apoyo administrativo para los enlaces administrativos en las juntas distritales ejecutivas	1,240,900	0	0	0	0	0	1,240,900
			F16501E	F16501E	Apoyo administrativo para los enlaces administrativos en las juntas distritales ejecutivas	2,565,698	0	0	0	0	0	2,565,698
			F16501F	F16501F	Apoyo administrativo para los enlaces administrativos en las juntas distritales ejecutivas	750,936	0	0	0	0	0	750,936
			F16501G	F16501G	Apoyo administrativo para los enlaces administrativos en las juntas distritales ejecutivas	309,855	0	0	0	0	0	309,855
			F16501H	F16501H	Apoyo administrativo para los enlaces administrativos en las juntas distritales ejecutivas	187,734	0	0	0	0	0	187,734
			F16501I	F16501I	Apoyo administrativo para los enlaces administrativos en las juntas distritales ejecutivas	750,936	0	0	0	0	0	750,936
			F16501J	F16501J	Apoyo administrativo para los enlaces administrativos en las juntas distritales ejecutivas	625,780	0	0	0	0	0	625,780
			F16501K	F16501K	Apoyo administrativo para los enlaces administrativos en las juntas distritales ejecutivas	938,670	0	0	0	0	0	938,670
			F16501L	F16501L	Apoyo administrativo para los enlaces administrativos en las juntas distritales ejecutivas	312,880	0	0	0	0	0	312,880
			F16501M	F16501M	Apoyo administrativo para los enlaces administrativos en las juntas distritales ejecutivas	250,312	0	0	0	0	0	250,312
			F16501N	F16501N	Apoyo administrativo para los enlaces administrativos en las juntas distritales ejecutivas	438,046	0	0	0	0	0	438,046

*Incluye partida 39901. Impuesto sobre nóminas

I. Informe por Unidad Responsable (base y cartera institucional de proyectos)

UR	PP	SPG	PV_Raiz	Proyecto	Descripción	1000* Servicios Personales	2000 Materiales y Suministros	3000 Servicios Generales	4000 Transferencias, Asignaciones, Subsidios y Otras Ayudas	5000 Bienes Muebles, Inmuebles e Intangibles	6000 Inversión Pública	Total
			F165010	F16501P	Apoyo administrativo para los enlaces administrativos en las juntas distritales ejecutivas	438,046	0	0	0	0	0	438,046
			F165010	F16501Q	Apoyo administrativo para los enlaces administrativos en las juntas distritales ejecutivas	437,605	0	0	0	0	0	437,605
			F165010	F16501R	Apoyo administrativo para los enlaces administrativos en las juntas distritales ejecutivas	373,638	0	0	0	0	0	373,638
			F165010	F16501S	Apoyo administrativo para los enlaces administrativos en las juntas distritales ejecutivas	563,202	0	0	0	0	0	563,202
			F165010	F16501T	Apoyo administrativo para los enlaces administrativos en las juntas distritales ejecutivas	187,734	0	0	0	0	0	187,734
			F165010	F16501U	Apoyo administrativo para los enlaces administrativos en las juntas distritales ejecutivas	1,257,040	0	0	0	0	0	1,257,040
			F165010	F16501V	Apoyo administrativo para los enlaces administrativos en las juntas distritales ejecutivas	312,890	0	0	0	0	0	312,890
			F165010	F16501W	Apoyo administrativo para los enlaces administrativos en las juntas distritales ejecutivas	251,040	0	0	0	0	0	251,040
			L165010	L16501S	Apoyo administrativo para los enlaces administrativos en las juntas distritales ejecutivas	649,859	0	0	0	0	0	649,859
			L165010	L16501F	Apoyo administrativo para los enlaces administrativos en las juntas distritales ejecutivas	3,843,627	0	0	0	0	0	3,843,627
		040	B16PC02	B16PC02	Dirección de Recursos Materiales y Servicios	0	0	184,187,141	0	0	0	184,187,141
			B16PC03	B16PC03	Servicios básicos, generales, materiales y suministros (partidas centralizadas)	0	0	68,780,796	0	0	0	68,780,796
		046			Servicios de transporte y administración de riesgos (partidas centralizadas)	550,508,243	0	115,406,345	0	0	0	115,406,345
					Vocalía de Administración	545,307,784	0	0	0	0	0	545,307,784
			B000D01	B000D01	Actividades administrativas y sustantivas de Órganos Delegacionales	0	0	0	0	0	0	0
			L164910	L164915	Cumplimiento al artículo 67 fracción XVII del Estatuto del Servicio Profesional Electoral Nacional y del personal de la rama administrativa, en lo correspondiente al Proceso Electoral	748,603	0	0	0	0	0	748,603
			L164910	L16491F	Cumplimiento al artículo 67 fracción XVII del Estatuto del Servicio Profesional Electoral Nacional y del personal de la rama administrativa, en lo correspondiente al Proceso Electoral	4,451,856	0	0	0	0	0	4,451,856
		067			Dirección de Obras y Conservación	0	0	1,833,767	0	0	0	1,833,767
			L164710	L164715	Arendamiento de plantas de emergencia	0	0	196,070	0	0	0	196,070
			L164710	L16471F	Arendamiento de plantas de emergencia	0	0	1,635,697	0	0	0	1,635,697
		068			Subdirección de Presupuesto (UR 9)	0	0	2,303,633	0	0	0	2,303,633
			B000D02	B000D02	Presupuesto para servicios básicos de Órganos Delegacionales	0	0	2,303,633	0	0	0	2,303,633
		119			Recursos COVID-19	0	15,646,836	5,980	0	0	0	15,652,816
			B00CV01	B00CV01	Recursos para Covid-19	0	15,646,836	5,980	0	0	0	15,652,816
		043			Organización electoral nacional	430,988,987	9,701,742	16,115,557	132,195,672	7,912	0	589,013,870
			B000D01	B000D01	Vocalía de Organización Electoral	430,988,987	9,701,742	16,115,557	132,195,672	7,912	0	589,013,870
		F131910	F131911	F131911	Actividades administrativas y sustantivas de Órganos Delegacionales	372,860,429	3,471,077	995,947	0	0	0	377,335,365
		F131910	F131912	F131912	Integración y funcionamiento de órganos temporales y permanentes	428,985	10,080	39,870	883,214	0	0	1,372,149
		F131910	F131913	F131913	Integración y funcionamiento de órganos temporales y permanentes	1,184,236	26,880	110,750	2,381,904	0	0	3,703,770
		F131910	F131914	F131914	Integración y funcionamiento de órganos temporales y permanentes	316,635	6,720	31,010	595,476	0	0	950,041
		F131910	F131915	F131915	Integración y funcionamiento de órganos temporales y permanentes	284,114	6,720	26,580	595,476	0	0	892,890
		F131910	F131916	F131916	Integración y funcionamiento de órganos temporales y permanentes	976,679	23,520	93,030	2,084,166	0	0	3,177,395
		F131910	F131917	F131917	Integración y funcionamiento de órganos temporales y permanentes	273,947	6,720	26,580	595,476	0	0	902,823
		F131910	F131918	F131918	Integración y funcionamiento de órganos temporales y permanentes	1,914,586	43,680	208,210	3,870,594	0	0	6,037,070
		F131910	F131919	F131919	Integración y funcionamiento de órganos temporales y permanentes	1,369,112	30,240	137,330	2,679,642	0	0	4,216,324
		F131910	F13191A	F13191A	Integración y funcionamiento de órganos temporales y permanentes	2,849,124	80,640	265,800	7,145,712	0	0	10,341,276
		F131910	F13191B	F13191B	Integración y funcionamiento de órganos temporales y permanentes	553,666	13,440	57,590	1,190,952	0	0	1,815,880
		F131910	F13191C	F13191C	Integración y funcionamiento de órganos temporales y permanentes	1,927,481	50,400	190,490	4,466,070	0	0	6,634,441
		F131910	F13191D	F13191D	Integración y funcionamiento de órganos temporales y permanentes	1,224,189	30,240	116,610	2,679,642	0	0	4,053,681
		F131910	F13191E	F13191E	Integración y funcionamiento de órganos temporales y permanentes	924,369	23,520	93,030	2,084,166	0	0	3,125,115
		F131910	F13191F	F13191F	Integración y funcionamiento de órganos temporales y permanentes	2,579,273	67,200	255,940	5,954,760	0	0	8,888,173
		F131910	F13191G	F13191G	Integración y funcionamiento de órganos temporales y permanentes	5,254,215	137,760	518,310	12,207,258	0	0	18,117,543
		F131910	F13191H	F13191H	Integración y funcionamiento de órganos temporales y permanentes	1,584,684	40,320	159,480	3,572,856	0	0	5,357,340
			F131910	F13191H	Integración y funcionamiento de órganos temporales y permanentes	601,400	16,800	57,590	1,486,690	0	0	2,164,480

*Incluye partida 39801 Impuesto sobre nóminas

I. Informe por Unidad Responsable (base y cartera institucional de proyectos)

UR	PP	SPG	PV_Raiz	Proyecto	Descripción	1000* Servicios Personales	2000 Materiales y Suministros	3000 Servicios Generales	4000 Transferencias, Asignaciones, Subsidios y Otras Ayudas	5000 Bienes Muebles, Inmuebles e Intangibles	6000 Inversión Pública	Total
			F1319I	F1319I1	Integración y funcionamiento de órganos temporales y permanentes	386,171	10,080	38,870	883,214	0	0	1,339,335
			F1319J	F1319J1	Integración y funcionamiento de órganos temporales y permanentes	1,658,274	40,320	159,480	3,572,896	0	0	5,439,330
			F1319K	F1319K1	Integración y funcionamiento de órganos temporales y permanentes	1,480,680	33,600	155,480	2,977,380	0	0	4,651,140
			F1319L	F1319L1	Integración y funcionamiento de órganos temporales y permanentes	1,927,481	50,400	190,490	4,468,070	0	0	6,634,441
			F1319M	F1319M1	Integración y funcionamiento de órganos temporales y permanentes	686,970	16,800	70,880	1,486,690	0	0	2,263,340
			F1319N	F1319N1	Integración y funcionamiento de órganos temporales y permanentes	585,023	13,440	53,160	1,190,952	0	0	1,822,575
			F1319O	F1319O1	Integración y funcionamiento de órganos temporales y permanentes	924,399	23,520	93,030	2,084,166	0	0	3,125,115
			F1319P	F1319P1	Integración y funcionamiento de órganos temporales y permanentes	1,084,508	23,520	119,610	2,084,166	0	0	3,311,805
			F1319Q	F1319Q1	Integración y funcionamiento de órganos temporales y permanentes	999,222	23,520	97,460	2,084,166	0	0	3,204,368
			F1319R	F1319R1	Integración y funcionamiento de órganos temporales y permanentes	762,166	20,160	75,310	1,786,428	0	0	2,644,064
			F1319S	F1319S1	Integración y funcionamiento de órganos temporales y permanentes	1,332,868	30,240	132,900	2,679,642	0	0	4,175,650
			F1319T	F1319T1	Integración y funcionamiento de órganos temporales y permanentes	386,171	10,080	38,870	883,214	0	0	1,339,335
			F1319U	F1319U1	Integración y funcionamiento de órganos temporales y permanentes	2,785,985	67,200	287,950	5,954,760	0	0	9,095,895
			F1319V	F1319V1	Integración y funcionamiento de órganos temporales y permanentes	660,265	16,800	66,450	1,488,690	0	0	2,232,225
			F1319W	F1319W1	Integración y funcionamiento de órganos temporales y permanentes	529,684	13,440	53,160	1,190,952	0	0	1,787,236
			L1324I	L1324I5	Operativo de Campo del Conteo Rápido	612,781	0	0	0	0	0	612,781
			L1324J	L1324J1	Operativo de Campo del Conteo Rápido	3,441,909	0	0	0	0	0	3,441,909
			L1330I	L1330I5	Integración y funcionamiento de órganos temporales	328,666	478,743	169,558	6,252,498	0	0	7,229,465
			L1330F	L1330F1	Integración y funcionamiento de órganos temporales	888,684	1,469,866	28,171	36,621,774	0	0	39,018,685
			L1331I	L1331I1	Integración y funcionamiento de Organos Permanentes	1,088,621	93,030	0	0	0	0	1,181,651
			L1331F	L1331F1	Integración y funcionamiento de Organos Permanentes	6,035,774	0	544,890	0	0	0	6,580,664
			L1333I	L1333I5	Ubicación e instalación de casillas	0	531,547	1,210,175	0	0	0	1,741,722
			L1333F	L1333F1	Ubicación e instalación de casillas	0	2,282,205	9,042,880	0	0	0	11,325,085
			L1341I	L1341I1	Sistema de información sobre el Desarrollo de la Jornada Electoral (SIJE)	271,243	51,604	0	0	0	0	322,847
			L1341F	L1341F1	Sistema de información sobre el Desarrollo de la Jornada Electoral (SIJE)	1,604,248	302,232	0	0	0	0	1,906,500
			L1346I	L1346I5	Voto de las personas en prisión preventiva en materia de Organización Electoral	0	5,935	0	0	0	0	5,935
			L1346F	L1346F1	Voto de las personas en prisión preventiva en materia de Organización Electoral	0	33,315	2,806	0	0	0	36,121
			L1349I	L1349I5	Voto Anticipado en Territorio Nacional	0	19,355	0	0	0	0	19,355
			L1349F	L1349F1	Voto Anticipado en Territorio Nacional	0	47,853	800	0	0	0	48,653
			L1649I	L1649I5	Cumplimiento al artículo 67 fracción XVII del Estatuto del Servicio Profesional Electoral Nacional y del personal de la rama administrativa, en lo correspondiente al Proceso Electoral	473,033	0	0	0	0	0	473,033
			L1649F	L1649F1	Cumplimiento al artículo 67 fracción XVII del Estatuto del Servicio Profesional Electoral Nacional y del personal de la rama administrativa, en lo correspondiente al Proceso Electoral	2,956,454	0	0	0	0	0	2,956,454
					Capacitación y educación para el ejercicio democrático de la ciudadanía	729,542,007	18,191,478	112,920,503	3,337,726	0	0	863,991,714
		044		B000D01	Vocalía de Capacitación Electoral y Educación Cívica	725,400,773	13,023,666	112,415,456	3,337,726	0	0	854,177,621
			D1503I1	D1503I11	Actividades administrativas y sustantivas de Organos Delegacionales	370,895,378	3,787,955	946,977	0	0	0	375,630,320
			D1503I2	D1503I21	Implementación de la Estrategia Nacional de Cultura Cívica	0	9,681	8,816	0	0	0	18,497
			D1503I3	D1503I31	Implementación de la Estrategia Nacional de Cultura Cívica	0	4,840	2,204	0	0	0	7,044
			D1503I4	D1503I41	Implementación de la Estrategia Nacional de Cultura Cívica	0	4,228	2,204	0	0	0	6,432
			D1503I5	D1503I51	Implementación de la Estrategia Nacional de Cultura Cívica	0	11,162	7,714	0	0	0	18,896
			D1503I6	D1503I61	Implementación de la Estrategia Nacional de Cultura Cívica	0	2,704	2,204	0	0	0	4,908
			D1503I7	D1503I71	Implementación de la Estrategia Nacional de Cultura Cívica	0	25,995	14,328	0	0	0	40,261
			D1503I8	D1503I81	Implementación de la Estrategia Nacional de Cultura Cívica	0	14,526	9,918	0	0	0	24,444
			D1503I9	D1503I91	Implementación de la Estrategia Nacional de Cultura Cívica	0	10,506	26,424	0	0	0	36,930
			D1503I10	D1503I101	Implementación de la Estrategia Nacional de Cultura Cívica	0	8,751	4,408	0	0	0	13,159

*Incluye partida 39801. Impuesto sobre nóminas

I. Informe por Unidad Responsable (base y cartera institucional de proyectos)

UR	PP	SPG	PV_Raiz	Proyecto	Descripción	1000* Servicios Personales	2000 Materiales y Suministros	3000 Servicios Generales	4000 Transferencias, Asignaciones, Subsidios y Otras Ayudas	5000 Bienes Muebles, Inmuebles e Intangibles	6000 Inversión Pública	Total
			D150310	D15031B	Implementación de la Estrategia Nacional de Cultura Cívica	0	21,453	16,530	0	0	0	37,983
			D150310	D15031C	Implementación de la Estrategia Nacional de Cultura Cívica	0	16,613	9,918	0	0	0	26,531
			D150310	D15031D	Implementación de la Estrategia Nacional de Cultura Cívica	0	12,066	7,714	0	0	0	19,780
			D150310	D15031E	Implementación de la Estrategia Nacional de Cultura Cívica	0	23,620	22,040	0	0	0	45,660
			D150310	D15031F	Implementación de la Estrategia Nacional de Cultura Cívica	0	35,976	45,168	0	0	0	81,142
			D150310	D15031G	Implementación de la Estrategia Nacional de Cultura Cívica	0	20,202	13,212	0	0	0	33,414
			D150310	D15031H	Implementación de la Estrategia Nacional de Cultura Cívica	0	5,430	5,505	0	0	0	10,935
			D150310	D15031I	Implementación de la Estrategia Nacional de Cultura Cívica	0	5,135	3,303	0	0	0	8,438
			D150310	D15031J	Implementación de la Estrategia Nacional de Cultura Cívica	0	13,051	13,212	0	0	0	26,263
			D150310	D15031K	Implementación de la Estrategia Nacional de Cultura Cívica	0	18,746	11,010	0	0	0	29,756
			D150310	D15031L	Implementación de la Estrategia Nacional de Cultura Cívica	0	19,975	16,515	0	0	0	36,490
			D150310	D15031M	Implementación de la Estrategia Nacional de Cultura Cívica	0	6,634	5,505	0	0	0	12,139
			D150310	D15031N	Implementación de la Estrategia Nacional de Cultura Cívica	0	5,431	4,404	0	0	0	9,835
			D150310	D15031O	Implementación de la Estrategia Nacional de Cultura Cívica	0	12,066	7,707	0	0	0	19,773
			D150310	D15031P	Implementación de la Estrategia Nacional de Cultura Cívica	0	10,584	7,707	0	0	0	18,271
			D150310	D15031Q	Implementación de la Estrategia Nacional de Cultura Cívica	0	12,974	7,707	0	0	0	20,681
			D150310	D15031R	Implementación de la Estrategia Nacional de Cultura Cívica	0	9,952	6,606	0	0	0	16,558
			D150310	D15031S	Implementación de la Estrategia Nacional de Cultura Cívica	0	12,088	9,909	0	0	0	21,998
			D150310	D15031T	Implementación de la Estrategia Nacional de Cultura Cívica	0	3,315	3,303	0	0	0	6,618
			D150310	D15031U	Implementación de la Estrategia Nacional de Cultura Cívica	0	32,629	22,020	0	0	0	54,649
			D150310	D15031V	Implementación de la Estrategia Nacional de Cultura Cívica	0	6,954	5,505	0	0	0	12,459
			D150310	D15031W	Implementación de la Estrategia Nacional de Cultura Cívica	0	8,159	4,404	0	0	0	12,563
			D150410	D15041I	Formación y participación ciudadana de niñas, niños y adolescentes	0	7,080	6,648	5,355	0	0	19,080
			D150410	D150412	Formación y participación ciudadana de niñas, niños y adolescentes	0	18,078	17,720	14,280	0	0	50,078
			D150410	D150413	Formación y participación ciudadana de niñas, niños y adolescentes	0	6,938	4,430	3,570	0	0	14,938
			D150410	D150414	Formación y participación ciudadana de niñas, niños y adolescentes	0	6,325	4,430	3,570	0	0	14,325
			D150410	D150415	Formación y participación ciudadana de niñas, niños y adolescentes	0	18,526	15,505	12,495	0	0	46,526
			D150410	D150416	Formación y participación ciudadana de niñas, niños y adolescentes	0	4,803	4,430	3,570	0	0	12,803
			D150410	D150417	Formación y participación ciudadana de niñas, niños y adolescentes	0	35,567	28,795	23,205	0	0	91,567
			D150410	D150418	Formación y participación ciudadana de niñas, niños y adolescentes	0	23,988	19,935	16,065	0	0	59,988
			D150410	D150419	Formación y participación ciudadana de niñas, niños y adolescentes	0	35,717	53,160	42,840	0	0	131,717
			D150410	D15041A	Formación y participación ciudadana de niñas, niños y adolescentes	0	12,946	8,860	7,140	0	0	28,946
			D150410	D15041B	Formación y participación ciudadana de niñas, niños y adolescentes	0	37,193	33,225	26,775	0	0	97,193
			D150410	D15041C	Formación y participación ciudadana de niñas, niños y adolescentes	0	26,054	19,935	16,065	0	0	62,054
			D150410	D15041D	Formación y participación ciudadana de niñas, niños y adolescentes	0	19,410	15,505	12,495	0	0	47,410
			D150410	D15041E	Formación y participación ciudadana de niñas, niños y adolescentes	0	44,605	44,300	36,700	0	0	124,605
			D150410	D15041F	Formación y participación ciudadana de niñas, niños y adolescentes	0	79,016	90,816	73,185	0	0	243,017
			D150410	D15041G	Formación y participación ciudadana de niñas, niños y adolescentes	0	32,792	26,580	21,420	0	0	80,792
			D150410	D15041H	Formación y participación ciudadana de niñas, niños y adolescentes	0	10,680	11,075	8,925	0	0	30,680
			D150410	D15041I	Formación y participación ciudadana de niñas, niños y adolescentes	0	8,233	6,645	5,355	0	0	20,233
			D150410	D15041J	Formación y participación ciudadana de niñas, niños y adolescentes	0	25,643	26,580	21,420	0	0	73,643
			D150410	D15041K	Formación y participación ciudadana de niñas, niños y adolescentes	0	29,237	22,150	17,850	0	0	69,237
			D150410	D15041L	Formación y participación ciudadana de niñas, niños y adolescentes	0	35,718	33,225	26,775	0	0	95,718
			D150410	D15041M	Formación y participación ciudadana de niñas, niños y adolescentes	0	11,883	11,075	8,925	0	0	31,883
			D150410	D15041N	Formación y participación ciudadana de niñas, niños y adolescentes	0	9,629	8,860	7,140	0	0	25,629
			D150410	D15041O	Formación y participación ciudadana de niñas, niños y adolescentes	0	19,411	15,505	12,495	0	0	47,411
			D150410	D15041P	Formación y participación ciudadana de niñas, niños y adolescentes	0	17,912	15,505	12,495	0	0	45,912
			D150410	D15041Q	Formación y participación ciudadana de niñas, niños y adolescentes	0	20,320	15,505	12,495	0	0	48,320

*Incluye partida 39801. Impuesto sobre nóminas

I. Informe por Unidad Responsable (base y cartera institucional de proyectos)

UR	PP	SPG	PV_Raiz	Proyecto	Descripción	1000* Servicios Personales	2000 Materiales y Suministros	3000 Servicios Generales	4000 Transferencias, Asignaciones, Subsidios y Otras Ayudas	5000 Bienes Muebles, Inmuebles e Intangibles	6000 Inversión Pública	Total
			D150410	D15041R	Formación y participación ciudadana de niñas, niños y adolescentes	0	16,248	13,290	10,710	0	0	40,248
			D150410	D15041S	Formación y participación ciudadana de niñas, niños y adolescentes	0	21,534	19,935	16,065	0	0	57,534
			D150410	D15041T	Formación y participación ciudadana de niñas, niños y adolescentes	0	6,467	6,645	5,355	0	0	18,467
			D150410	D15041U	Formación y participación ciudadana de niñas, niños y adolescentes	0	53,611	44,300	35,700	0	0	133,611
			D150410	D15041V	Formación y participación ciudadana de niñas, niños y adolescentes	0	12,199	11,079	8,925	0	0	32,199
			D150410	D15041W	Formación y participación ciudadana de niñas, niños y adolescentes	0	12,354	8,860	7,140	0	0	28,354
			F156010	F156011	Preparación de la Capacitación Electoral, Educación Electoral y Difusión institucional para la promoción de la participación ciudadana en procesos electorales concurrentes	178,872	52,049	28,161	0	0	0	259,082
			F156010	F156012	Preparación de la Capacitación Electoral, Educación Electoral y Difusión institucional para la promoción de la participación ciudadana en procesos electorales concurrentes	481,672	156,250	90,324	0	0	0	728,246
			F156010	F156013	Preparación de la Capacitación Electoral, Educación Electoral y Difusión institucional para la promoción de la participación ciudadana en procesos electorales concurrentes	119,834	44,878	42,821	0	0	0	207,533
			F156010	F156014	Preparación de la Capacitación Electoral, Educación Electoral y Difusión institucional para la promoción de la participación ciudadana en procesos electorales concurrentes	106,560	34,007	29,005	0	0	0	169,572
			F156010	F156015	Preparación de la Capacitación Electoral, Educación Electoral y Difusión institucional para la promoción de la participación ciudadana en procesos electorales concurrentes	403,644	136,132	117,102	0	0	0	656,878
			F156010	F156016	Preparación de la Capacitación Electoral, Educación Electoral y Difusión institucional para la promoción de la participación ciudadana en procesos electorales concurrentes	112,366	33,840	17,332	0	0	0	163,538
			F156010	F156017	Preparación de la Capacitación Electoral, Educación Electoral y Difusión institucional para la promoción de la participación ciudadana en procesos electorales concurrentes	686,725	237,178	153,831	0	0	0	1,077,734
			F156010	F156018	Preparación de la Capacitación Electoral, Educación Electoral y Difusión institucional para la promoción de la participación ciudadana en procesos electorales concurrentes	515,686	168,500	149,301	0	0	0	833,779
			F156010	F156019	Preparación de la Capacitación Electoral, Educación Electoral y Difusión institucional para la promoción de la participación ciudadana en procesos electorales concurrentes	1,278,720	371,164	217,257	0	0	0	1,867,141
			F156010	F15601A	Preparación de la Capacitación Electoral, Educación Electoral y Difusión institucional para la promoción de la participación ciudadana en procesos electorales concurrentes	212,706	72,112	68,023	0	0	0	352,843
			F156010	F15601B	Preparación de la Capacitación Electoral, Educación Electoral y Difusión institucional para la promoción de la participación ciudadana en procesos electorales concurrentes	799,200	275,440	135,635	0	0	0	1,210,275
			F156010	F15601C	Preparación de la Capacitación Electoral, Educación Electoral y Difusión institucional para la promoción de la participación ciudadana en procesos electorales concurrentes	499,816	155,867	165,028	0	0	0	820,713
			F156010	F15601D	Preparación de la Capacitación Electoral, Educación Electoral y Difusión institucional para la promoción de la participación ciudadana en procesos electorales concurrentes	372,960	117,793	72,541	0	0	0	563,294
			F156010	F15601E	Preparación de la Capacitación Electoral, Educación Electoral y Difusión institucional para la promoción de la participación ciudadana en procesos electorales concurrentes	1,063,410	353,094	194,249	0	0	0	1,610,753
			F156010	F15601F	Preparación de la Capacitación Electoral, Educación Electoral y Difusión institucional para la promoción de la participación ciudadana en procesos electorales concurrentes	2,184,480	677,466	358,046	0	0	0	3,219,992
			F156010	F15601G	Preparación de la Capacitación Electoral, Educación Electoral y Difusión institucional para la promoción de la participación ciudadana en procesos electorales concurrentes	639,360	220,426	132,895	0	0	0	992,681
			F156010	F15601H	Preparación de la Capacitación Electoral, Educación Electoral y Difusión institucional para la promoción de la participación ciudadana en procesos electorales concurrentes	263,810	78,081	43,435	0	0	0	385,326
			F156010	F15601I	Preparación de la Capacitación Electoral, Educación Electoral y Difusión institucional para la promoción de la participación ciudadana en procesos electorales concurrentes	159,840	53,462	55,609	0	0	0	268,911
			F156010	F15601J	Preparación de la Capacitación Electoral, Educación Electoral y Difusión institucional para la promoción de la participación ciudadana en procesos electorales concurrentes	680,934	225,736	120,761	0	0	0	1,027,431
			F156010	F15601K	Preparación de la Capacitación Electoral, Educación Electoral y Difusión institucional para la promoción de la participación ciudadana en procesos electorales concurrentes	532,800	174,380	116,072	0	0	0	825,252
			F156010	F15601L	Preparación de la Capacitación Electoral, Educación Electoral y Difusión institucional para la promoción de la participación ciudadana en procesos electorales concurrentes	799,200	252,854	153,608	0	0	0	1,205,662

*Incluye partida 39901 Impuesto sobre nóminas

III. CARTERA INSTITUCIONAL DE PROYECTOS CON INDICADORES



Cartera Institucional de Proyectos 2023 Proyectos específicos

UR	Clave	Nombre	Objetivo	Avance	Total	Id	Indicador	Descripción	Fórmula
OF04	D040210	Seguimiento informativo en medios impresos, electrónicos y redes sociales	Elaboración de productos que informen y analicen sobre el acontecer mediático en que se desarrolla la esfera de responsabilidades y atribuciones del Instituto, tanto en lo difundido en los medios convencionales, como en las redes sociales, a fin de mantener oportuna y eficientemente informado al personal del Instituto.	Fortalecer el proceso de sistematización, revisión y clasificación de la información institucional en bases de datos, que deriva en la generación oportuna y eficiente de productos de análisis informativo en medios convencionales y redes sociales; reforzar los equipos de trabajo para el seguimiento informativo, así como para la elaboración de productos informativos de la cobertura mediática, considerando un elevado posicionamiento del Instituto en los medios de comunicación en 2023; mantener las capacidades operativas internas para monitorear y analizar la información en redes sociales sobre el Instituto y sus actividades, a fin de procesar la conversación oportunamente y generar los productos informativos que deriven de ésta y, apoyar en el desarrollo operativo de Certeza 2023 para el combate a la desinformación y las noticias falsas.	2,387,956	P	Porcentaje de eficiencia del ejercicio presupuestal sobre la información difundida en medios convencionales y redes sociales	Avance del ejercicio presupuestal de los recursos aprobados al proyecto específico	$(\text{Presupuesto ejercido por proyecto específico} / \text{Presupuesto autorizado por proyecto específico}) * 100$
							Porcentaje de documentos elaborados sobre la información difundida en medios convencionales y redes sociales	Porcentaje de documentos elaborados que sistematizan y/o analizan la información referente al Instituto, sus atribuciones y/o responsabilidades para informar a las y los funcionarios del Instituto sobre lo que acontece en la agenda mediática en prensa, radio, televisión, portales informativos, canales digitales y redes sociales.	$(\text{Número de documentos elaborados sobre medios convencionales y redes sociales} / \text{Número de documentos programados sobre medios convencionales y redes sociales}) * 100$
OF04	D040510	Elaboración de contenidos digitales y de comunicación organizacional	Elaborar contenidos gráficos y audiovisuales que fortalezcan la estrategia de comunicación del Instituto Nacional Electoral (INE) en redes sociales, medios de comunicación convencionales y comunicación interna del INE, explicando las decisiones institucionales con un lenguaje que atienda la evolución de las audiencias en los contextos cambiantes del país.	Reforzar las capacidades de la Coordinación Nacional de Comunicación Social (CNCSS) para la generación de contenidos enfocados tanto a medios de comunicación como para ciudadanía en general y comunidad interna del Instituto para atender en su totalidad las necesidades de comunicación generadas a partir de las actividades institucionales, así como de las peticiones de las distintas áreas.	4,583,333	P	Porcentaje de eficiencia del ejercicio presupuestal del proyecto específico	Avance del ejercicio presupuestal de los recursos aprobados al proyecto específico	$(\text{Presupuesto ejercido por proyecto específico} / \text{Presupuesto autorizado por proyecto específico}) * 100$
							Porcentaje de contenidos elaborados y publicados	Contenidos gráficos y audiovisuales elaborados y publicados en redes sociales, medios de comunicación o medios internos	$(\text{Número de contenidos publicados} / \text{Número de contenidos elaborados}) * 100$
OF04	D040710	Análisis de la información político-electoral difundida en medios convencionales y redes sociales con perspectiva de género	Detectar la información difundida en medios convencionales y redes sociales relativa a la participación de las mujeres en el ámbito político electoral durante los procesos electorales a fin de visibilizar hechos de violencia política en razón de género, utilizando la perspectiva intersectorial mediante un reporte de resultados cuantitativos y cualitativos, así como anterior en materia de género y con perspectiva intersectorial, la relacionado con las juventudes a fin de realizar un reporte anual de las narrativas mediáticas sobre las personas jóvenes	Análizar la información difundida en prensa, radio, televisión, portales de internet y redes sociales relativa a la participación de las mujeres en el ámbito político electoral durante los procesos electorales del año en curso, para generar el reporte anual correspondiente, así como revisar la metodología institucional conforme a la evidencia empírica recuperada del año inmediato anterior en materia de género y con perspectiva intersectorial, la relacionado con las juventudes a fin de realizar un reporte anual de las narrativas mediáticas sobre las personas jóvenes.	741,180	P	Porcentaje de eficiencia del ejercicio presupuestal del proyecto específico	Avance del ejercicio presupuestal de los recursos aprobados al proyecto específico	$(\text{Presupuesto ejercido por proyecto específico} / \text{Presupuesto autorizado por proyecto específico}) * 100$
							Contenidos elaborados con apoyo de personal adicional	Contenidos gráficos y audiovisuales elaborados por la Coordinación Nacional de Comunicación Social (CNCSS) con apoyo del personal adicional requerido.	$(\text{Personal adicional} / \text{Número de contenidos elaborados}) * 100$
							Porcentaje de documentos de análisis con perspectiva de género e interseccional elaborados	Porcentaje de documentos de análisis con perspectiva de género e interseccional que analicen la cobertura en medios y redes sociales de los procesos electorales 2022-2023, elaborados por la Coordinación Nacional de Comunicación Social para presentarse a la consideración de la Comisión de Igualdad de Género y No Discriminación del Instituto.	$(\text{Número de documentos de análisis con perspectiva de género e interseccional elaborados} / \text{Número de documentos de análisis con perspectiva de género e interseccional programados}) * 100$

Cartera Institucional de Proyectos 2023 Proyectos específicos

UR	Clave	Nombre	Objetivo	Avance	Total	Id	Indicador	Descripción	Fórmula
							Porcentaje de documentos de análisis con perspectivas de género e interseccional elaborados	Porcentaje de documentos de análisis con perspectivas de género e interseccional que analicen la cobertura en medios y redes sociales de los procesos electorales 2021-2022, elaborados por la Coordinación Nacional de Comunicación Social para presentarse a la consideración de la Comisión de Igualdad de Género y No Discriminación del Instituto.	(Número de documentos de análisis sobre las narrativas mediáticas dirigidas a las personas jóvenes elaborados / Número de documentos de análisis sobre las narrativas mediáticas dirigidas a las personas jóvenes programados)*100
OF04	F040210	Promoción de actividades y mensajes institucionales del proceso electoral	Atender las solicitudes de dictaminación remitidas a la Coordinación Nacional de Comunicación Social para la dictaminación y ejercicio de partido, así como la autorización del uso de la imagen institucional de oficinas centrales y órganos desconcentrados del Instituto, así como atender las necesidades de pauta institucional asociadas a distintas actividades del Proceso Electoral Federal.	Atender las necesidades de pauta institucional en medios impresos y digitales conforme a las necesidades de las distintos órganos centrales del Instituto, para atender definiciones aprobadas por su Consejo General, el contexto del Proceso Electoral Federal, así como de otros órganos colegiados; así como fortalecer la capacidad de respuesta en materia de dictaminación de partidas institucionales sujetas a aprobación por parte de la Coordinación Nacional de Comunicación Social, así como la autorización de la imagen conforme al Manual de Identidad Institucional Y la normatividad aplicable en la materia, técnica y administrativa, a fin de atender los plazos de respuesta establecidos en norma.	4,175,623	P	Porcentaje de eficiencia del ejercicio presupuestal del proyecto específico	Avance del ejercicio presupuestal de los recursos aprobados al proyecto específico	(Presupuesto ejercido por proyecto específico/ Presupuesto autorizado por proyecto específico)*100
						1	Porcentaje autorizaciones de uso de imagen institucional y dictámenes de procedencia técnica realizados	Autorizaciones de uso de imagen institucional y dictámenes de procedencia técnica emitidos para el ejercicio de las partidas 33604, 33605 y 36101.	(Número de autorizaciones de imagen institucional y dictámenes de procedencia técnica emitidos / Número de solicitudes de imagen institucional y dictámenes de procedencia técnica recibidas) * 100
						2	Porcentaje de acciones de posicionamiento institucional sobre el proceso electoral federal realizadas	Acciones de posicionamiento institucional realizadas para ampliar el alcance y conocimiento entre la ciudadanía sobre actividades del proceso electoral federal.	(Número de acciones de posicionamiento institucional realizadas / Número de acciones de posicionamiento institucional programadas) * 100
OF04	F040410	Organización de los Debates Presidenciales para el Proceso Electoral Federal	Organizar, producir y difundir los debates que determine el Consejo General entre los candidatos a la presidencia de la República para el proceso electoral 2023-2024	Proponer a la Comisión Temporal de Debates 2013-2024 todo lo relacionado con la producción y difusión de los debates presidenciales que se acuerde organizar en el Consejo General y organizar de la mejor manera los debates sin poner en riesgo la calidad necesaria para que cumplan con su objetivo de ser instrumentos que contribuyan a un voto informado.	181,102	P	Porcentaje de eficiencia del ejercicio presupuestal del proyecto específico	Avance del ejercicio presupuestal de los recursos aprobados al proyecto específico	(Presupuesto ejercido por proyecto específico/ Presupuesto autorizado por proyecto específico)*100
						1	Avance en la organización de Debates Presidenciales	Mide el avance en la organización de los debates presidenciales a través de la contabilización de los documentos que presentará la Coordinación Nacional de Comunicación Social como Secretaría Técnica y que, en su caso, sean aprobados por la Comisión Temporal de Debates.	(Documentos presentados/Documents aprobados)*100
OF04	F040810	Seguimiento y cobertura del proceso electoral federal	Realizar la cobertura informativa de los eventos y actividades institucionales en todas las etapas del Proceso Electoral Federal 2020-2021 para generar información oportuna dirigida a los medios de comunicación y la ciudadanía, mediante la contratación de personal y el equipo tecnológico necesario para el registro informativo que realiza la Coordinación Nacional de Comunicación Social (CNCS)	Proponer a la Comisión Temporal de Debates 2013-2024 todo lo relacionado con la producción y difusión de los debates presidenciales que se acuerde organizar en el Consejo General y organizar de la mejor manera los debates sin poner en riesgo la calidad necesaria para que cumplan con su objetivo de ser instrumentos que contribuyan a un voto informado.	615,757	P	Porcentaje de eficiencia del ejercicio presupuestal del proyecto específico	Avance del ejercicio presupuestal de los recursos aprobados al proyecto específico	(Presupuesto ejercido por proyecto específico/ Presupuesto autorizado por proyecto específico)*100
						1	Porcentaje de coberturas realizadas	Coberturas realizadas por la Coordinación Nacional de Comunicación Social (CNCS) relativas al Proceso Federal Electoral (PEF) 2020-2021 que impliquen ya sea cobertura audiovisual, elaboración de boletines, invitaciones a medios, elaboración de versiones estenográficas y comisiones fuera de la ciudad	(Coberturas programadas/Coberturas realizadas)*100

Cartera Institucional de Proyectos 2023 Proyectos específicos

UR	Clave	Nombre	Objetivo	Alcance	Total	Id	Indicador	Descripción	Fórmula
OF04	F047610	Voto de los Mexicanos en el Extranjero para actividades de comunicación social del proceso electoral federal	Diseñar y ejecutar una estrategia de comunicación y pauta digital encaminada a fortalecer los flujos de información hacia las y los mexicanos residentes en el extranjero sobre sus derechos político-electorales en el contexto del proceso electoral federal.	A través de las acciones de comunicación y de pauta digital, la Coordinación Nacional de Comunicación Social promoverá entre las y los mexicanos residentes en el extranjero información sobre el ejercicio de sus derechos político electorales fuera del territorio nacional, así como información sobre la credencialización y el desarrollo del Proceso Electoral Federal.	1,052,890	P	Porcentaje de eficiencia del ejercicio presupuestal del proyecto específico	Avance del ejercicio presupuestal de los recursos aprobados al proyecto específico	(Presupuesto ejercido por proyecto específico/ Presupuesto autorizado por proyecto específico)*100
						1	Porcentaje de reportes entregados sobre acciones de comunicación para promover el voto en el extranjero en el marco del proceso electoral federal	Reporte de acciones de comunicación sobre la promoción del voto en el extranjero a la ciudadanía mexicana residente fuera del país en el marco del proceso electoral federal	(Número de reportes sobre las acciones en comunicación entregados / Número de reportes sobre las acciones en comunicación programadas) * 100
						2	Porcentaje de acciones de posicionamiento institucional realizadas para socializar información entre la ciudadanía mexicana residente en el extranjero sobre el proceso electoral federal	Acciones de posicionamiento institucional para socializar información entre la ciudadanía mexicana residente en el extranjero sobre el proceso electoral federal	(Número de acciones de posicionamiento institucional sobre voto en el extranjero realizadas / Número de acciones de posicionamiento institucional sobre voto en el extranjero programadas) * 100
OF04	G04010	Iniciativa de Intranet	Coordinar la gestión de contenidos en el portal de Intranet, IntraINE, con información actualizada sobre las actividades, acciones y eventos que realiza el Instituto, al fin de fortalecer el espíritu de cuerpo y sentido de pertenencia a la organización.	Potenciar la difusión de los contenidos institucionales, así como la información administrativa hacia la comunidad del Instituto a través de la herramienta de comunicación interna de Intranet.	1,156,328	P	Porcentaje de eficiencia del ejercicio presupuestal del proyecto específico	Avance del ejercicio presupuestal de los recursos aprobados al proyecto específico	(Presupuesto ejercido por proyecto específico/ Presupuesto autorizado por proyecto específico)*100
						1	Porcentaje de avance en la actualización del sitio de Intranet, IntraINE.	Avance en la actualización del sitio de Intranet, IntraINE, por todas las áreas centrales respecto de la publicación de los contenidos gráficos e informativos en dicho portal.	(Número de áreas centrales que cuentan con información actualizada en Intranet/Número de áreas centrales que cuentan con información en Intranet)*100
OF04	G040210	Reporte de información institucional sobre gastos de comunicación social	Integrar los reportes de los gastos institucionales en materia de comunicación social para atender los plazos de reporte establecidos en la Ley General de Comunicación Social y en materia de transparencia.	Atender los plazos de reporte de información sobre gastos en materia de comunicación social hacia la Auditoría Superior de la Federación y hacia la ciudadanía en atención a lo establecido en la Ley General de Comunicación Social y a las normas en materia de transparencia.	877,272	P	Porcentaje de eficiencia del ejercicio presupuestal del proyecto específico	Avance del ejercicio presupuestal de los recursos aprobados al proyecto específico	(Presupuesto ejercido por proyecto específico/ Presupuesto autorizado por proyecto específico)*100
						1	Porcentaje de reportes elaborados sobre gastos institucionales en materia de comunicación social remitidos a la Auditoría Superior de la Federación	Reportes sobre gastos institucionales en materia de comunicación social elaborados por la Coordinación Nacional de Comunicación Social para remitirse a la Auditoría Superior de la Federación	(Número de reportes sobre gastos de comunicación social elaborados / Número de reportes sobre gastos de comunicación social programados) *100
						2	Porcentaje de reportes elaborados sobre gastos institucionales en materia de comunicación social para atender obligaciones en materia de transparencia.	Reportes trimestrales elaborados por la Coordinación Nacional de Comunicación Social sobre gastos institucionales en materia de comunicación social a fin de atender obligaciones de transparencia conforme los tiempos establecidos en la norma	(Número de reportes elaborados para atender obligaciones de transparencia /Número de reportes programados para atender obligaciones de transparencia)*100
OF04	L047610	Voto de los Mexicanos en el Extranjero para actividades de comunicación social del proceso electoral local	Diseñar y ejecutar una estrategia de comunicación y pauta digital encaminada a fortalecer los flujos de información hacia las y los mexicanos residentes en el extranjero sobre sus derechos político-electorales en el contexto del proceso electoral local.	A través de las acciones de comunicación y de pauta digital, la Coordinación Nacional de Comunicación Social promoverá entre las y los mexicanos residentes en el extranjero información sobre el ejercicio de sus derechos político-electorales fuera del territorio nacional, así como información sobre la credencialización y el desarrollo del proceso electoral local.	955,784	P	Porcentaje de eficiencia del ejercicio presupuestal del proyecto específico	Avance del ejercicio presupuestal de los recursos aprobados al proyecto específico	(Presupuesto ejercido por proyecto específico/ Presupuesto autorizado por proyecto específico)*100
						1	Porcentaje de reportes entregados sobre acciones de comunicación para promover el voto en el extranjero en el marco del proceso electoral local.	Reporte de acciones de comunicación sobre la promoción del voto en el extranjero a la ciudadanía mexicana residente fuera del país en el marco del proceso electoral local.	(Número de reportes sobre las acciones en comunicación entregadas/Número de reportes sobre las acciones en comunicación programadas)*100
						2	Porcentaje de acciones de posicionamiento institucional realizados para socializar información entre la ciudadanía mexicana residente en el extranjero sobre el proceso electoral local.	Acciones de posicionamiento institucional para socializar información entre la ciudadanía mexicana residente en el extranjero sobre el proceso electoral local.	(Número de acciones de posicionamiento institucional sobre voto en el extranjero realizadas/Número de acciones de posicionamiento institucional sobre voto en el extranjero programadas)*100

Cartera Institucional de Proyectos 2023 Proyectos específicos

UR	Clave	Nombre	Objetivo	Alcance	Total	Id	Indicador	Descripción	Fórmula
OF04	P040310	Monitoreo de encuestas y propaganda difundida en medios impresos con motivo de los procesos electorales	Proporcionar a la Unidad Técnica de Fiscalización la información detectada durante el monitoreo de propaganda electoral en medios locales durante los procesos electorales 2022- 2023- 2024, y a la Secretaría Ejecutiva la información detectada durante el monitoreo de encuestas difundidas en medios impresos con motivo del Proceso Electoral Federal, a fin de establecer en el artículo 64, incisos d) y w) del Reglamento Interior del Instituto Nacional Electoral (INE), aplicando los criterios que para tal efecto se hayan establecido.		1,852,072	P	Porcentaje de eficiencia del ejercicio presupuestal de los recursos del proyecto específico	Avance del ejercicio presupuestal de los recursos aprobados al proyecto específico	(Presupuesto ejercido por proyecto específico/ Presupuesto autorizado por proyecto específico)*100
						1	Porcentaje de periodos de monitoreo de propaganda en medios impresos efectuados	Porcentaje de periodos de monitoreo en medios impresos efectuados conforme a la normatividad vigente en materia de propaganda electoral.	(Periodos de monitoreo efectuados/Periodos de monitoreo programados)*100
						2	Porcentaje de periodos de monitoreo de encuestas en medios impresos efectuados	Porcentaje de periodos de monitoreo en medios impresos efectuados conforme a la normatividad vigente en materia de encuestas sobre preferencias electorales en medios impresos.	(Periodos de monitoreo efectuados/Periodos de monitoreo programados)*100
CNCS					18,559,297				
OF05	D050210	Programa del Centro Internacional de Capacitación e Investigación Electoral	Desarrollar acciones de capacitación entre los actores estratégicos nacionales y extranjeros a través del intercambio de experiencias ante retos comunes para el fortalecimiento de la cultura democrática internacional	Realizar nueve programas de cooperación internacional a través de las siguientes acciones: cinco talleres, tres cursos y un foro global sobre democracia. Con ello, se busca la participación de al menos 665 funcionarios entre público especializado internacional, de organismos públicos locales y funcionarios del Instituto Nacional Electoral (INE)	855,983	P		Avance del ejercicio presupuestal de los recursos aprobados al proyecto específico	(Presupuesto ejercido por proyecto específico/ Presupuesto autorizado por proyecto específico)*100
						1	Porcentaje del alcance geográfico de las actividades y documentos generados por el Centro Internacional de Capacitación e Investigación Electoral (CICIE)	Medirá el alcance en términos de la representación geográfica (nacional e internacional) de los beneficiados de participar en las actividades del CICIE y remitentes de la información de investigación que se brinda como parte de la cooperación internacional orientada al fortalecimiento de capacidades que desarrolla el Centro Internacional de Capacitación e Investigación Electoral (CICIE).	((Número real de Documentos Programa y Difusión) (Número real de Estados de la República+Países) /((Número estimado de Documentos Programa y Difusión* Número estimado de Estados de la República+Países))*100
						2	Participantes en los programas de intercambio	Medirá las actividades realizadas de apoyo logístico para la realización de actividades y atención a los participantes en los programas de cooperación internacional para el fortalecimiento de capacidades.	((Número Real de actividades realizadas + Número Real de Participantes (Nacionales + Internacionales) / Estimado de actividades + Estimado de Participantes (nacionales + Internacionales))*100
CAI					855,983				
OF06	F061010	Atención de actividades del Proceso Electoral Federal	Atender oportunamente las actividades inherentes al Proceso Electoral Federal.	Contar con el factor humano óptimo, para otorgar atención oportuna a las actividades resultantes de la organización del Proceso Electoral.	1,668,486	P		Avance del ejercicio presupuestal de los recursos aprobados al proyecto específico	(Presupuesto ejercido por proyecto específico/ Presupuesto autorizado por proyecto específico)*100
						1	Actuaciones realizadas por Oficinas Centrales de la Oficialía Electoral de la Dirección del Secretariado (DS) a partir del inicio del Proceso Electoral	Porcentaje de cumplimiento de las actuaciones realizadas mensualmente por Oficinas Centrales de la Oficialía Electoral de la Dirección del Secretariado (DS) al inicio del Proceso Electoral	(Actuaciones Realizadas / Promedio Estimado)*100
						2	Porcentaje de los trámites generados mensualmente en el Sistema de Archivo Institucional (SAI) en la Oficialía de Partes Común de la Dirección del Secretariado (DS).	Porcentaje de los trámites generados mensualmente en el Sistema de Archivo Institucional (SAI) en la Oficialía de Partes Común de la Dirección del Secretariado (DS) contra el promedio mensual estimado para el año electoral.	(Trámites generados mensualmente en el Sistema de Archivo Institucional (SAI) en la Oficialía de Partes Común/Promedio mensual estimado)*100
DS					1,668,486				

Cartera Institucional de Proyectos 2023 Proyectos específicos

UR	Clave	Nombre	Objetivo	Alcance	Total	Id	Indicador	Descripción	Fórmula
OF08	F081510	Apoyo de auxiliares jurídicos para las Juntas Distritales Ejecutivas para el Proceso Electoral Federal	Garantizar la atención de asuntos jurídicos competencia de las Juntas Distritales Ejecutivas y de la Dirección Jurídica durante el Proceso Electoral Federal 2023-2024 y Procesos Electorales Locales concurrentes para brindar certeza jurídica en la actuación de las diferentes unidades responsables del Instituto Nacional Electoral, derivado de las cargas de trabajo que implican dichos procesos.		24,462,934	P	Porcentaje de eficiencia del ejercicio presupuestal del proyecto específico	Avance del ejercicio presupuestal de los recursos aprobados al proyecto específico	(Presupuesto ejercido por proyecto específico/ Presupuesto autorizado por proyecto específico)*100
						1	Porcentaje de atención de asuntos jurídicos de las Juntas Distritales Ejecutivas durante los procesos electorales federal 2023-2024 y locales concurrentes.	Se refiere a la cantidad de asuntos jurídicos atendidos por las Juntas Distritales Ejecutivas durante los procesos electorales federal 2023-2024 y locales concurrentes.	(Asuntos jurídicos atendidos por las Juntas Distritales Ejecutivas durante los procesos electorales federal 2023-2024 y locales concurrentes/Asuntos jurídicos que se estima atender por las Juntas Distritales Ejecutivas durante los procesos electorales federal 2023-2024 y locales concurrentes)*100
						2	Porcentaje de atención de asuntos jurídicos de la Dirección Jurídica durante los procesos electorales federal 2023-2024 y locales concurrentes.	Se refiere a la cantidad de asuntos jurídicos atendidos por la de la Dirección Jurídica durante los procesos electorales federal 2023-2024 y locales concurrentes.	(Asuntos jurídicos atendidos por la Dirección Jurídica durante los procesos electorales federal 2023-2024 y locales concurrentes/Asuntos jurídicos que se estima atender por la Dirección Jurídica durante los procesos electorales federal 2023-2024 y locales concurrentes)*100
OF08	L081510	Apoyo de auxiliares jurídicos para las Juntas Distritales Ejecutivas para procesos electorales locales	Garantizar la atención de asuntos jurídicos de competencia de las Juntas Distritales Ejecutivas durante los Procesos Electorales Locales 2023 para brindar certeza jurídica en su actuación, derivado de las cargas de trabajo que implican dichos procesos.	Dotar a las Juntas Distritales Ejecutivas de personal con el perfil requerido para la atención de los asuntos jurídicos que asumen con motivo de los procesos electorales locales, para efecto de fortalecer la actuación de los órganos desconcentrados; así como brindar asistencia a la Dirección Jurídica, Unidad Técnica de lo Contencioso Electoral y Secretariado Técnico (Oficialía Electoral), en cada distrito de las entidades donde habrá elecciones en el 2023.	6,311,061	P	Porcentaje de eficiencia del ejercicio presupuestal del proyecto específico	Avance del ejercicio presupuestal de los recursos aprobados al proyecto específico	(Presupuesto ejercido por proyecto específico/ Presupuesto autorizado por proyecto específico)*100
						1	Porcentaje de atención de asuntos jurídicos de las Juntas Distritales Ejecutivas durante los procesos electorales locales 2023.	Se refiere a la cantidad de asuntos jurídicos atendidos por las Juntas Distritales Ejecutivas durante los procesos electorales locales 2023.	(Asuntos jurídicos atendidos por las Juntas Distritales Ejecutivas durante los procesos electorales locales 2023/Asuntos jurídicos que se estima atender por las Juntas Distritales Ejecutivas durante los procesos electorales locales 2023)*100
DJ					30,773,995				
OF09	F091610	Preparación del Programa de Resultados Electorales Preliminares 2023-2024; Elecciones Federales	Implementar nuevas tecnologías y mejoras al Sistema Informático que se utiliza en el Programa de Resultados Electorales Preliminares, para optimizar el procesamiento de captura y validación de imágenes, así como los procedimientos operativos, asociados, en preparación al Proceso Electoral Federal 2023-2024.	Implementar procesos de optimización en la captura de actas para una publicación de resultados preliminares más oportuna, abarcando aspectos técnicos y logísticos que permitan con el apoyo del Comité Técnico Asesor del Programa de Resultados Electorales Preliminares (COTAPREP), contar con un sistema informático que cumpla con los requisitos establecidos en el Reglamento de Elecciones. El Sistema Informático debe considerar las recomendaciones COTAPREP y el modelo de operación debe demostrar, a través de procesos de simulación, que los tiempos de publicación de resultados se reducen en comparación con la operación del Programa de Resultados Preliminares (PREP) en el Proceso Electoral Federal 2021.	17,611,205	P	Porcentaje de eficiencia del ejercicio presupuestal del proyecto específico	Avance del ejercicio presupuestal de los recursos aprobados al proyecto específico	(Presupuesto ejercido por proyecto específico/ Presupuesto autorizado por proyecto específico)*100
						1	Porcentaje de módulos actualizados del Programa de Resultados Preliminares (PREP)	Es un porcentaje de cumplimiento de módulos actualizados que forman parte del sistema Programa de Resultados Preliminares (PREP), conforme a lo programado.	(Total de módulos del Programa de Resultados Preliminares (PREP) que se actualizan en el periodo / Total de módulos del Programa de Resultados Preliminares (PREP) programados a actualizar en el periodo)*100

Cartera Institucional de Proyectos 2023 Proyectos especificos

UR	Clave	Nombre	Objetivo	Avance	Total	Id	Indicador	Descripción	Fórmula
OF09	F097610	Sistema de registro y sistema de voto electrónico para la votación de las mexicanas y mexicanos residentes en el extranjero - 2023 - 2024; Elecciones Federales y Locales	Contar con una plataforma tecnológica que permita a las y los mexicanos residentes en el extranjero emitir su voto a través de internet en los Procesos Electorales 2023-2024, considerando los mecanismos del registro de la ciudadanía a la Lista Nominal de Electores Residentes en el Extranjero (LNERE) y la implementación del marco normativo de esta modalidad de votación que el Instituto aprueba para su operación.	Querer y dar seguimiento al desarrollo de los trabajos de implementación del Sistema de Voto Electrónico. Planear, implementar y ejecutar los mecanismos y procedimientos técnicos, jurídicos, operativos y administrativos necesarios para el ejercicio del voto para las y los mexicanos residentes en el extranjero. Actualizar, dar mantenimiento y soporte al Sistema de Registro para Votar desde el Extranjero (SRVE), con base en los requerimientos para el voto electrónico.	15,636,650	P	Porcentaje de eficiencia del ejercicio presupuestal del proyecto específico	Avance del ejercicio presupuestal de los recursos aprobados al proyecto específico	(Presupuesto ejercido por proyecto específico/ Presupuesto autorizado por proyecto específico)*100
						1	Porcentaje de sistemas liberados para el voto de las mexicanas y los mexicanos residentes en el extranjero para el Proceso Electorales (PE) 2023-2024	Este indicador muestra el porcentaje de sistemas liberados para el voto de las mexicanas y los mexicanos residentes en el extranjero para los mexicanos residentes en el extranjero para los Procesos Electorales 2023-2024.	(Total de sistemas liberados para el voto de las mexicanas y los mexicanos residentes en el extranjero/Total de sistemas para el voto de las mexicanas y los mexicanos residentes en el extranjero programados para su liberación en 2023)*100
OF09	G090710	Actualizar y robustecer la infraestructura de Tecnologías de la Información y Comunicaciones del Instituto que soporta sistemas de apoyo institucional y de información electoral a cargo de la Unidad Técnica de Servicios de Informática	• Adquisición de bienes y contratación de servicios para la actualización tecnológica y/o robustecimiento de infraestructura de Tecnologías de la Información y Comunicación (TIC), así como su implementación y operación. • Robustecimiento de infraestructura de respaldos. • Actualizar Sistemas de Apoyo Institucional y de Información Electoral con Servicios de Computo en la Nube • Robustecer la infraestructura de comunicaciones de Oficinas Centrales • Robustecer la infraestructura de comunicaciones en Juntas Ejecutivas • Robustecer la operación de sistemas y servicios		75,956,925	P	Porcentaje de eficiencia del ejercicio presupuestal del proyecto específico	Avance del ejercicio presupuestal de los recursos aprobados al proyecto específico	(Presupuesto ejercido por proyecto específico/ Presupuesto autorizado por proyecto específico)*100
					1	Porcentaje de infraestructura actualizada	Refleja el porcentaje de cumplimiento de actualización o robustecimiento de infraestructura respecto al plan de trabajo, considerando las siguientes infraestructuras o servicios: Primer semestre - Actualizar Sistemas de Apoyo Institucional y de Información Electoral con Servicios de Computo en la Nube Segundo Semestre -Robustecimiento de infraestructura de respaldos. - Robustecer la infraestructura de comunicaciones de Oficinas Centrales - Robustecer la infraestructura de comunicaciones en Juntas Ejecutivas	(Infraestructura actualizada en el semestre/Infraestructura planeada en el semestre)*100	
						2	Porcentaje de atención de solicitudes de cambio o de servicio relacionados con la infraestructura de Tecnologías de la Información y Comunicación (TIC)	Refleja el porcentaje de atención de solicitudes de cambio o de servicio relacionados con la infraestructura de Sistemas de Apoyo Institucional, Información Electoral o Servicios de la Red Nacional de Informática a cargo de la Unidad.	(Relación de solicitudes de cambio o de servicio en el mes/Porcentaje de atención de solicitudes de cambio o de servicio en el mes)*100
OF09	G090210	Implementación de servicios informáticos para el procesamiento de datos y administración de contenido en portales y servicios institucionales a cargo de la Unidad Técnica de Servicios de Informática	Implementar, actualizar y mantener los servicios informáticos provistos por la Unidad, para atender las necesidades de análisis, creación e modificación y difusión de contenido de información considerando: Servicios base de plataforma base para la generación de sitios de colaboración, Portales y Micrositios en la nube. Implementar servicios de publicación de contenido. Repositorios de datos históricos y actuales. Analíticos de seguimiento a la operación institucional. Herramientas que integran la Plataforma Analítica Institucional.	Mantener la operación de la Plataforma Analítica Institucional y atender las necesidades de análisis de datos y generación de analíticos durante 2023. Implementar, actualizar y mantener la plataforma base para la generación de sitios de colaboración, Portales y Micrositios en la nube. Implementar servicios de automatización de procesamiento y reconocimiento de imágenes de manera masiva.	6,391,191	P	Porcentaje de eficiencia del ejercicio presupuestal del proyecto específico	Avance del ejercicio presupuestal de los recursos aprobados al proyecto específico	(Presupuesto ejercido por proyecto específico/ Presupuesto autorizado por proyecto específico)*100
					1	Porcentaje de bibliotecas desarrolladas para automatización del procesamiento y tratamiento de imágenes de manera masiva.	Porcentaje que indica con base en el cumplimiento de desarrollos, entregables y documentación el avance que se tiene en la generación de bibliotecas para procesamiento de imágenes y reconocimiento de texto: 1.-Generar interfaz de Programación de Aplicaciones (API) para el tratamiento y reconocimiento de imágenes.	(Total de bibliotecas generadas / Total de bibliotecas calendarizadas) * 100	

Cartera Institucional de Proyectos 2023 Proyectos específicos

UR	Clave	Nombre	Objetivo	Avance	Total	Id	Indicador	Descripción	Fórmula
					2		Porcentaje de desarrollos de Analítica	Es un porcentaje que indica el cumplimiento en la implementación de desarrollos de analítica que hacen uso de las plataformas de información del Instituto - 1.-Tablero de seguimiento a la preparación de elección Proceso Electoral Local (PEL) 2022-2023 (10 sistemas). 2.-Comparativo de sistemas electorales históricos (6 sistemas). 3.- Tablero de seguimiento al registro de Voto de los Mexicanos Residentes en el Extranjero. 4.- Tableros de seguimiento a la operación Proceso Federal Electoral (PEF) 2023-2024 (3 sistemas).	$\frac{\text{(Total de desarrollos de Analítica realizados en el periodo/Total de desarrollos de Analítica programados en el periodo)}}{100}$
					3		Porcentaje de componentes o servicios migrados y/o construidos bajo la plataforma WordPress y/o office 365	El porcentaje indica el cumplimiento en de los componentes o servicios migrados y/o construidos bajo la plataforma de WordPress: 1.- Migración Portal Central Electoral a la nube. 2.- Migración Portal Igualdad a la nube. 3.-Plantilla de Sitos Colaborativos. 4.-Migración Portal Intranet a la nube.	$\frac{\text{(Total de componentes o servicios migrados y/o construidos en el periodo/ Total de componentes o servicios migrados y/o construidos programados en el periodo)}}{100}$
OF09	G090310		Mantener la integridad, disponibilidad y confidencialidad de los Sistemas y Servicios informáticos del Instituto: - Actualizando y administrando la infraestructura de Firma Electrónica Avanzada Institucional. - Gestionando y operando las herramientas y servicios que permiten detectar, comunicar y detener amenazas informáticas. Lo anterior con la finalidad de contar con Sistemas y Servicios informáticos seguros y confiables que den soporte a los procesos del Proceso Electoral Local (PEL) 2022 - 2023, Proceso Electoral (PE) 2023 - 2024, en su caso Consulta Popular (CP) 2023, así como a los Sistemas de Apoyo Institucional.	Dar mantenimiento y soporte a la Infraestructura de Firma Electrónica Avanzada, así como apoyo a su continuidad e integración a los Sistemas y Servicios Institucionales. Apoyo en la ejecución de revisiones en seguridad informática a los Sistemas y Servicios del Proceso Electoral Local (PEL) 2022 - 2023, PE 2023 - 2024 y actividades Institucionales asociadas, considerando los recursos para dar atención en horarios extendidos. Apoyo en la operación e implementación de las herramientas y servicios, así como los procesos asociados, que permitan detectar, comunicar y detener amenazas informáticas, considerando los recursos para dar atención en horarios extendidos. Apoyar en la gestión del proyecto, elaboración y revisión, de las contrataciones, gestión de los recursos, consolidando los mecanismos de seguimiento del proyecto y canales de comunicación entre involucrados, así como la conformación de documentación.	11,562,570	P	Porcentaje de eficiencia del ejercicio presupuestal del proyecto específico	Avance del ejercicio presupuestal de los recursos aprobados al proyecto específico	$\frac{\text{(Presupuesto ejercido por proyecto específico/ Presupuesto autorizado por proyecto específico)}}{100}$
							Porcentaje de resolución de eventos e incidentes altos en materia de seguridad informática	Reflejar el porcentaje de la resolución de eventos o incidentes altos durante el periodo correspondiente.	$\frac{\text{(Relación de eventos e incidentes atendidos/ Porcentaje de atención)}}{100}$
							Porcentaje de solicitudes de seguridad informática	Reflejar el porcentaje de las solicitudes ejecutadas (recibidas de las herramientas Remedy y el Sistema de seguimiento de solicitudes y errores) durante el mes correspondiente.	$\frac{\text{(Relación de solicitudes ejecutadas/ Porcentaje de atención)}}{100}$
							Porcentaje de disponibilidad de la infraestructura de Firma Electrónica Avanzada Institucional	Reflejar el porcentaje de disponibilidad de la infraestructura de Firma Electrónica Avanzada Institucional, sin considerar los tiempos de mantenimientos programados.	$\frac{\text{(Tiempo total de disponibilidad del mes/ Tiempo total del mes)}}{100}$
OF09	G090410	Actualización y mantenimiento de sistemas de información institucionales a cargo de la Unidad Técnica de Servicios de Informática	Actualizar y dar mantenimiento a Sistemas de Información para atender las necesidades del Instituto.	Realizar mejoras, adecuaciones, actualización tecnológica y nuevas funcionalidades, a los Sistemas de información, adecuadas a los lineamientos, estrategias, procesos, procedimientos y acuerdos aprobados para la operación del Instituto. Sistema: Directorio Institucional.	2,082,980	P	Porcentaje de eficiencia del ejercicio presupuestal del proyecto específico	Avance del ejercicio presupuestal de los recursos aprobados al proyecto específico	$\frac{\text{(Presupuesto ejercido por proyecto específico/ Presupuesto autorizado por proyecto específico)}}{100}$
					1		Porcentaje de Sistemas de Información Institucionales liberados	Porcentaje de Sistemas de Información Institucionales liberados conforme lo programado	$\frac{\text{(Total de sistemas de información liberados / Total de sistemas de información programados para su liberación en 2023)}}{100}$

Cartera Institucional de Proyectos 2023 Proyectos específicos

UR	Clave	Nombre	Objetivo	Alcance	Total	Id	Indicador	Descripción	Fórmula
OF09	L091810	Actualización y mantenimiento de sistemas de información para los procesos electorales en materia de organización electoral, capacitación electoral y de jornada electoral 2022-2023 y 2023-2024: Elecciones Locales y Federales	Actualizar e implementar sistemas para atender las necesidades de los procesos electorales locales, para el Proceso Electoral 2022-2023, y para las elecciones locales y federales del Proceso Electoral 2023-2024	Implementar nuevas versiones de sistemas que incluyan mejoras, adecuaciones y nuevas funcionalidades, agregadas a los lineamientos, estrategias, procesos, procedimientos y acuerdos aprobados para los Procesos Electorales (PE) 2022-2023 y 2023-2024. Sistema de Información de la Jornada Electoral (SIJE) 14.0 y 15.0, App SIJE, Representantes de Partidos Políticos (P) y Candidaturas Independientes (C) 12.0 y 13.0, Ubicación de Casillas, Materiales Electorales, Mecanismos de Recolección, Registro de Actas, Computos, Computos Web, 1ra Insculación, 2da Insculación, App Simulacros y Prácticas, Seguimiento 2da Etapa de Capacitación, Administración de Dispositivos Móviles, Reclutamiento de Supervisores Electorales (SE) y Capacitadores-Asistentes Electorales (CAE), Seguimiento a SE y CAEs, Sustitución de Funcionarios, Desempeño de Funcionarios, Control de Calidad SE y CAEs, Control de la Propuesta de Ruta de Visita, Secciones con Estrategias Diferenciadas, Control de Calidad de la 1ra y 2da Capacitación, App de Verificación de SE, Evaluación de SE y CAEs, Sustitución de SE y CAEs.	31,747,606	P	Porcentaje de eficiencia del ejercicio presupuestal del proyecto específico	Avance del ejercicio presupuestal de los recursos aprobados al proyecto específico	(Presupuesto ejercido por proyecto específico/ Presupuesto autorizado por proyecto específico)*100
						1	Porcentaje de sistemas liberados para los Procesos Electorales Locales 2022-2023, y Locales y Federales 2023-2024	Porcentaje de los sistemas de procesos electorales liberados conforme lo programado	(Total de sistemas de información liberados/Total de sistemas de información programados para su liberación en 2023)*100
OF09	L091910	Soporte técnico y apoyo en materia de Tecnologías de la Información y Comunicaciones para los procesos electorales 2022-2023 y 2023-2024: Elecciones Locales y Federales	Dar seguimiento, asesoría y soporte técnico en materia de Tecnologías de la Información y Comunicaciones (TIC), respecto de los sistemas informáticos para la ejecución de las actividades de los procesos electorales 2022-2023 y 2023-2024.	Asesorar y atender las solicitudes de soporte técnico que presentan las diversas Unidades Responsables del Instituto, partidos políticos nacionales y, a través de las Juntas Ejecutivas del Instituto Nacional Electoral (INE), los Organismos Públicos Locales (OPL) y partidos políticos locales, con motivo de la implementación y operación de los sistemas informáticos desarrollados por el Instituto para los procesos electorales 2022-2023 y 2023-2024. Revisar, analizar y, en su caso, emitir observaciones, al menos, a los 442 entregables que los Organismos Públicos Locales (OPL) deberán remitir al Instituto, con la finalidad de llevar a cabo el seguimiento respecto de la implementación y operación de los Programas de Resultados Electorales Preliminares (PREP), responsabilidad de los propios OPL, así como, brindarles asesoría a nivel técnico y normativo en materia de sistemas informáticos para los procesos electorales 2022-2023 y 2023-2024.	11,513,048	P	Porcentaje de eficiencia del ejercicio presupuestal del proyecto específico	Avance del ejercicio presupuestal de los recursos aprobados al proyecto específico	(Presupuesto ejercido por proyecto específico/ Presupuesto autorizado por proyecto específico)*100
						1	Porcentaje de atención de solicitudes de soporte técnico a procesos electorales	Atención a las solicitudes de soporte técnico relativas a la implementación y operación de sistemas que utilizan las diversas Áreas Responsables del Instituto, partidos políticos nacionales y, a través de las Juntas Ejecutivas del Instituto Nacional Electoral (INE), los Organismos Públicos Locales (OPL), partidos políticos locales y candidatos independientes para los Procesos Electorales 2022-2023 y 2023-2024.	(Índice de atención en el periodo / Nivel de servicio esperado en el periodo) *100
OF09	L092110	Sistema de Identificación en sedes Diplomáticas para Voto Presencial en el Extranjero para los procesos electorales 2022-2023 y 2023-2024: Elecciones Locales y Federales	Implementar el Sistema de Identificación en Sedes Diplomáticas para Voto Presencial en el Extranjero, para los procesos electorales Locales 2022-2023, Locales 2023-2024 y el Federal 2023-2024			2	Porcentaje de seguimiento a los entregables remitidos por parte de los Organismos Públicos Locales (OPL).	Revisión y análisis del total de los entregables que los Organismos Públicos Locales (OPL) deberán remitir al Instituto, conforme a lo establecido en el Reglamento de Elecciones y su Anexo 13, con motivo de los procesos electorales 2022-2023 y 2023-2024	(Total de entregables revisados y analizados / Total de entregables que deberá recibir el Instituto) * 100
					3,238,629	P	Porcentaje de eficiencia del ejercicio presupuestal del proyecto específico	Avance del ejercicio presupuestal de los recursos aprobados al proyecto específico	(Presupuesto ejercido por proyecto específico/ Presupuesto autorizado por proyecto específico)*100

Cartera Institucional de Proyectos 2023 Proyectos específicos

UR	Clave	Nombre	Objetivo	Avance	Total	Id	Indicador	Descripción	Fórmula
OF09	L097610	Sistema de registro y sistema de voto electrónico para la votación de las mexicanas y mexicanos residentes en el extranjero 2022 - 2023; Elecciones Locales	Contar con una plataforma tecnológica que permita a las y los mexicanos residentes en el extranjero emitir su voto a través de internet en los Procesos Electorales Locales 2022-2023, considerando los mecanismos del registro de la ciudadanía a la Lista Nominal de Electores mexicanos residentes en el Extranjero (LNERE) y la implementación del marco normativo de esta modalidad de votación que el instituto apruebe para su operación.	Operar y dar seguimiento al desarrollo de los trabajos de implementación del Sistema de Voto Electrónico, así como al trabajo de auditoría mediante el cual se evaluará dicho sistema, para garantizar y asegurar los derechos políticos electorales, Planear, implementar y ejecutar los mecanismos y procedimientos técnicos, jurídicos, operativos y administrativos necesarios para el ejercicio del voto para las y los mexicanos residentes en el extranjero. Actualizar, dar mantenimiento y soporte al Sistema de Registro para Votar desde el Extranjero (SRVE), con base en los requerimientos para el voto electrónico.	47,229,099	P	Porcentaje de Sistemas de Información liberados, conforme lo programado.	Porcentaje de Sistemas de Información liberados	(Total de sistemas de información liberados/Total de sistemas de información programados para su liberación en 2023)*100
							Porcentaje de eficiencia del ejercicio presupuestal del proyecto específico	Avance del ejercicio presupuestal de los recursos aprobados al proyecto específico	(Presupuesto ejercido por proyecto específico/ Presupuesto autorizado por proyecto específico)*100
							Porcentaje de sistemas liberados para el voto de las mexicanas y los mexicanos residentes en el extranjero para el Proceso Electoral Local 2022-2023	Este indicador muestra el porcentaje de sistemas liberados para el voto de las mexicanas y los mexicanos residentes en el extranjero para el Proceso Electoral Local 2022-2023	(Total de sistemas liberados para el voto de las mexicanas y los mexicanos residentes en el extranjero/Total de sistemas para el voto de las mexicanas y los mexicanos residentes en el extranjero programados para su liberación en 2023)*100
UTSI					222,969,903				
OF11	D110110	Programa de sensibilización en materia de igualdad de género	Diffundir la atención incluyente y sin discriminación que se ofrece a la ciudadanía en los Módulos de Atención Ciudadana, a fin de asegurar su identificación y su participación en la vida democrática.	Informar a la ciudadanía los protocolos para la atención ciudadana disponibles en los Módulos de Atención Ciudadana para garantizar una atención incluyente y sin discriminación, a través de una pauta publicitaria en redes sociales, así como otros medios	2,000,014	P	Porcentaje de eficiencia del ejercicio presupuestal del proyecto específico	Avance del ejercicio presupuestal de los recursos aprobados al proyecto específico	(Presupuesto ejercido por proyecto específico/ Presupuesto autorizado por proyecto específico)*100
						1	Porcentaje de incremento porcentual de ciudadanas y ciudadanos registrados en Lista Nominal de Electores con respecto al periodo anterior	Refleja el incremento de ciudadanas y ciudadanos registrados en Lista Nominal de Electores en el periodo observado de marzo a diciembre	((Proporción de ciudadanas y ciudadanos registrados en la Lista Nominal de Electores con respecto al periodo anterior- Número de ciudadanas y ciudadanos registrados en la Lista Nominal de Electores)/ Proporción de ciudadanas y ciudadanos registrados en Lista Nominal de Electores el periodo anterior)*100
OF11	F112210	Administración de la Aplicación Móvil y Portal Web del Sistema de Captación de Ciudadano	Recibir, asignar registros para revisión y verificar los apoyos, referrals y afiliaciones ciudadanas, así como procesar la información referente a cada uno de los procesos que utilizan el sistema de captación de datos para procesos de participación ciudadana y actores políticos para los procesos electorales federales. Asimismo, revisar en la Mesa de Control, los registros de apoyo ciudadano que presentan los aspirantes a candidatos independientes para los diversos cargos de elección popular del Proceso Electoral Federal 2023-2024.	Proporcionar soporte a la operación del Sistema de Captación de datos, para fortalecer el procesamiento, revisión, análisis y presentación de la información captada, atendiendo en tiempo las necesidades y requerimientos específicos de los distintos usuarios o stakeholders de la Solución Tecnológica. Está permite atender Partidos Políticos Nacionales y Locales, Organizaciones Políticas, aspirantes a Candidaturas Independientes, Iniciativas Ciudadanas, Consultas Populares, Plebiscitos Locales, así como áreas interinstitucionales y Organismos Públicos, todos ellos en el ámbito federal y local con el propósito de entregar resultados finales de los distintos procesos. Verificar el cumplimiento del porcentaje de ciudadanos para quienes aspiran a una Candidatura Independiente para el Proceso Electoral Federal 2023-2024, Incorporar comparaciones biométricas y reconocimiento de imágenes	17,778,972	P	Porcentaje de eficiencia del ejercicio presupuestal del proyecto específico	Avance del ejercicio presupuestal de los recursos aprobados al proyecto específico	(Presupuesto ejercido por proyecto específico/ Presupuesto autorizado por proyecto específico)*100
						1	Porcentaje de registros recibidos, verificados y procesados	Mide el porcentaje de registros que fueron recibidos, procesados y verificados de acuerdo al proceso correspondiente con el fin de asegurar la asignación de un estatus registral y/o final por medio del sistema de referencia, y que se encuentran en condiciones de ser entregados como resultados finales a los stakeholders	(Número de registros verificados y procesados/Número de registros recibidos)*100

Cartera Institucional de Proyectos 2023 Proyectos específicos

UR	Clave	Nombre	Objetivo	Avance	Total	Id	Indicador	Descripción	Fórmula
					2		Porcentaje de funcionalidades actualizadas para los componentes de Sistema de Captación de Apoyo Ciudadano con respecto a las requeridas.	Se refiere a las funcionalidades de software que se actualizan para el Sistema de Captación de Apoyo Ciudadano actualmente en operación, con base en las diferentes necesidades relacionadas con requerimientos, mantenimientos y controles de cambio, respecto a las funcionalidades requeridas y planeadas con las áreas usuarias.	(Total de funcionalidades actualizadas durante el periodo/Total de funcionalidades planeadas con el usuario a actualizar durante el periodo)*100
					3		Porcentaje de registros revisados en Mesa de Control	Mide el porcentaje de 567,000 registros de apoyo revisados en la Mesa de Control implementada por la Dirección Ejecutiva del Registro Federal de Electores.	(Registro revisados en mesa de control/Registros por revisar en Mesa e Control)*100
OF11	F117610	Voto de los mexicanos en el extranjero para el Proceso Electoral Federal	Implementar la puesta en operación de los sistemas y procedimientos para la conformación de la lista nominal de electores residentes en el extranjero; la coordinación con las diversas áreas del instituto para las modalidades definidas en la Ley General de Instituciones y Procedimientos Electorales; así como acciones de difusión y vinculación con la comunidad residente en el extranjero, a fin de garantizar el ejercicio de los derechos político de la ciudadanía residente en el extranjero.	Realizar acciones de adecuación de sistemas, clarificación, determinación jurídica y validación registral del total de solicitudes de voto desde el extranjero recibidas para la conformación de la Lista Nominal de Electores Residentes en el Extranjero para el Proceso Electoral Federal. Se tiene un estimado para la Lista Nominal de Electores Residentes en el Extranjero de 491,431 registros (Modalidades: Postal 196,672; Electrónico 294,868 y Piloto Presencial con mínimo de 10,000 y máximo de 40,000 en 30 consulados de Estados Unidos.) Así como la integración, envío y recepción de los correspondientes paquetes electorales postales y Sobres Postal Voto. Adicionalmente, realizar actividades de vinculación con la comunidad mexicana en el extranjero para promover el ejercicio del voto.	8,133,737	P	Porcentaje de eficiencia del ejercicio presupuestal del proyecto específico	Avance del ejercicio presupuestal de los recursos aprobados al proyecto específico	(Presupuesto ejercido por proyecto específico/ Presupuesto autorizado por proyecto específico)*100
								Se refiere al porcentaje de materiales electorales del Voto de los Mexicanos Residentes en el Extranjero enviados en la modalidad postal, con respecto al total de ciudadanos(as) que conforman la Lista Nominal de Electores Residentes en el Extranjero definitiva en el proceso electoral correspondiente. Las variables se establecieron con base de la Lista Nominal de Electores Residentes en el Extranjero que asciende a 491,431 registros	(Cantidad de ciudadanos(as) a los(as) que se les envió materiales y documentación electoral para emitir el voto/Cantidad de ciudadanos que conforman en la Lista Nominal de Electores Residentes en el Extranjero definitiva)*100
								Se refiere al porcentaje de determinación jurídica de las solicitudes de registro para la conformación de la Lista Nominal de Electores Residentes en el Extranjero con base en los requisitos aprobados por el Consejo General del Instituto en los Lineamientos para la Conformación de la Lista Nominal de Electores Residentes en el Extranjero. Las variables se establecieron con base en el pronóstico de Lista Nominal de Electores Residentes en el Extranjero que asciende a un estimado de 6,454 registros en las modalidades postal y electrónica.	(Total de solicitudes de registro determinadas jurídicamente/Total de ciudadanos(as) que solicitaron el registro para su inscripción en la Lista Nominal de Electores Residentes en el Extranjero)*100
					2		Porcentaje del cumplimiento en la determinación jurídica de las solicitudes de registro de la ciudadanía en el extranjero para su inscripción a la Lista Nominal de Electores Residentes en el Extranjero.		
					3		Porcentaje de Disponibilidad del Sistema de Procesamiento de Solicitudes del Voto de los Mexicanos Residentes en el Extranjero	Porcentaje de disponibilidad del Sistema de Procesamiento de Solicitudes del Voto de los Mexicanos Residentes en el Extranjero durante el periodo de determinación jurídica establecido para la ciudadanía en cada proceso electoral, sin considerar los tiempos de mantenimientos. La disponibilidad será mensual y también se puede calcular como el tiempo total del mes, menos el tiempo que estuvo en mantenimiento.	(Minutos totales de disponibilidad del mes/ Minutos totales estimados en el mes)*100

Cartera Institucional de Proyectos 2023 Proyectos específicos

UR	Clave	Nombre	Objetivo	Avance	Total	Id	Indicador	Descripción	Fórmula
OF11	F117710	Adecuaciones a Sistema de Procesamiento de Solicitudes del Voto de los Mexicanos en el Extranjero un módulo para llevar a cabo las actividades correspondientes al Voto en Prisión Preventiva, así como también otro que permita brindar atención al Voto Anticipado, para años 2023 y 2024, en los aspectos técnicos, operativos y procedimentales que deberán observarse para la conformación de los Listados Nominales.	Integrar al Sistema de Procesamiento de Solicitudes del Voto de los Mexicanos en el Extranjero un módulo para llevar a cabo las actividades correspondientes al Voto en Prisión Preventiva, así como también otro que permita brindar atención al Voto Anticipado, para años 2023 y 2024, en los aspectos técnicos, operativos y procedimentales que deberán observarse para la conformación de los Listados Nominales.	Automatizar las actividades para la conformación de la Lista Nominal de Electores con Voto Anticipado y de Personas en Prisión Preventiva con base en los Modelos de Operación establecidos.	3,453,871	P	Porcentaje de eficiencia del ejercicio presupuestal del proyecto específico	Avance del ejercicio presupuestal de los recursos aprobados al proyecto específico	(Presupuesto ejercido por proyecto específico/ Presupuesto autorizado por proyecto específico)*100
						1	Porcentaje de funcionalidades construidas para el Sistema de Procesamiento de Solicitudes para el Voto Anticipado y Voto de Personas en Prisión Preventiva con respecto a las requeridas.	Se refiere a las funcionalidades de software que se construyen para el Sistema de Procesamiento de Solicitudes para el Voto Anticipado y Voto de Personas en Prisión Preventiva, con base en las diferentes necesidades relacionadas con requerimientos y controles de cambio; respecto a las funcionalidades requeridas y planeadas con el área usuaria.	(Total de funcionalidades desarrolladas durante el periodo/Total de funcionalidades planeadas con el usuario a desarrollar durante el periodo)*100
OF11	G110110	Diseño e implementación del Sistema de Gestión de Calidad	Implementar un Sistema de Gestión de Calidad en el servicio de atención a la ciudadanía, en el trámite y entrega de la credencial para votar bajo los requisitos de la Norma ISO 9001 vigente, así como su certificación y mantenimiento.	Implementar y Certificación del Sistema de Gestión de la Calidad en siete entidades: Chihuahua, Sonora, Nuevo León, Tamaulipas, Michoacán, Veracruz y México, llevar a cabo las Auditorías de mantenimiento de las 18 entidades certificadas; Baja California Sur, Campeche, CDMX, Chiapas, Coahuila, Colima, Durango, Guerrero, Hidalgo, Jalisco, Colima, Oaxaca, Querétaro, Sinaloa, Tabasco, Tlaxcala y Yucatán, Auditorías de Recertificación en siete entidades: Aguascalientes, Baja California, Nayarit, Puebla, Quintana Roo, San Luis Potosí y Zacatecas.	14,570,908	P	Porcentaje de eficiencia del ejercicio presupuestal del proyecto específico	Avance del ejercicio presupuestal de los recursos aprobados al proyecto específico	(Presupuesto ejercido por proyecto específico/ Presupuesto autorizado por proyecto específico)*100
						1	Porcentaje de entidades Certificadas bajo los requisitos de la Norma ISO 9001 vigente.	Refleja el porcentaje de entidades Certificadas, así como sus Juntas Locales Ejecutivas y Módulos de Atención Ciudadana de las entidades de: Chihuahua, Sonora, Nuevo León, Tamaulipas, Michoacán, Veracruz y México.	(Total de entidades certificadas/Total de entidades planeadas por certificar en el 2023)*100
						2	Porcentaje de Auditorías de Vigilancia 12 meses en doce entidades que cuenta con su certificación bajo los requisitos de la Norma ISO 9001 vigente.	Refleja el porcentaje de Auditorías de Vigilancia 12 meses y así mantener la Certificación del Sistema de Gestión de la Calidad en las Juntas Locales Ejecutivas y Módulos de Atención Ciudadana, en el 2023 en doce entidades: Baja California Sur, Tabasco, Durango, Coahuila, Sinaloa, Oaxaca, Guerrero, Yucatán, Chiapas, Jalisco, Hidalgo y Querétaro.	(Total de Auditorías de Vigilancia 12 meses/Total de Auditorías de Vigilancia 12 meses planeadas en el 2023)*100
						3	Porcentaje de Auditorías de Vigilancia 24 meses en seis entidades que cuenta con su certificación bajo los requisitos de la Norma ISO 9001 vigente.	Refleja el porcentaje de Auditorías de Vigilancia 24 meses y así Mantener la Certificación del Sistema de Gestión de la Calidad en las Juntas Locales Ejecutivas y Módulos de Atención Ciudadana, en el 2023 en seis entidades: Campeche, CDMX, Colima, Guanajuato, Morelos y Tlaxcala.	(Total de Auditorías de vigilancia 24 meses/Total de Auditorías de Vigilancia 24 meses planeadas en el 2023)*100
						4	Porcentaje de Auditorías de Recertificación en siete entidades que cuentan con su certificación bajo los requisitos de la Norma ISO 9001 vigente.	Refleja el porcentaje de Auditorías de Recertificación, que consiste en confirmar la conformidad y eficacia continua del Sistema de Gestión de la Calidad, así como, el cumplimiento continuo de todos los requisitos de la Norma ISO 9001 vigente, en el servicio de Atención a la Ciudadanía, en el trámite y entrega de la credencial para votar en los Módulos de Atención Ciudadana en siete entidades; Aguascalientes, Baja California, Nayarit, Puebla, Quintana Roo, San Luis Potosí y Zacatecas.	(Total de Auditorías de Recertificación/Total de Auditorías de Recertificación planeadas en el 2023)*100

Cartera Institucional de Proyectos 2023 Proyectos específicos

UR	Clave	Nombre	Objetivo	Avance	Total	Id	Indicador	Descripción	Fórmula	
OF11	L112410	Conteos Rápidos para los Procesos Electorales Locales	Realizar 2 conteos rápidos de gubernaturas, a partir de los modelos de estimación y sus correspondientes muestras aleatorias determinados por un Comité Técnico Asesor, con el fin de dar a conocer de manera oportuna las tendencias de los resultados de la votación de las elecciones a Gubernaturas del 4 de junio de 2023.	Recopilar los resultados de la votación obtenidos de una muestra de casillas seleccionadas de manera aleatoria y estimar las tendencias de los resultados de las elecciones, a efecto de informar sobre sus resultados el día de la Jornada Electoral. El Comité Técnico Asesor para el Conteo Rápido se conformará por 3 asesores técnicos y 3 colaboradores técnicos, por un periodo de 5 meses (febrero-junio).	4,234,351	P	Porcentaje de Implementar el Sistema de Gestión de la Calidad en siete entidades bajo los requisitos de la Norma ISO 9001 vigente.	Refleja el porcentaje del proceso de Implementación del Sistema de Gestión de la Calidad en las Juntas Locales Ejecutivas y Módulos de Atención Ciudadana en siete entidades: Chihuahua, Sonora, Nuevo León, Tamaulipas, Michoacán, Veracruz y México.	(Total de fases de Implementación del Sistema de Gestión de la Calidad/Total de fases de Implementación del Sistema de Gestión de la Calidad planeadas en el 2023 (6 fases)) *100	
							Porcentaje de eficiencia del ejercicio presupuestal del proyecto específico	Avance del ejercicio presupuestal de los recursos aprobados al proyecto específico	(Presupuesto ejercido por proyecto específico/ Presupuesto autorizado por proyecto específico)*100	
							1	Porcentaje de informes de resultados de las estimaciones realizadas por el Comité Técnico Asesor de los Conteos Rápidos a partir de los datos de votación de las casillas en muestra.	Total de informes de resultados de los conteos rápidos realizados por el Comité Técnico Asesor de los Conteos Rápidos a partir de los datos de votación de las casillas en muestra, en relación con el número de conteos rápidos programados para las elecciones de Gobernador en 2023, que contengan el porcentaje de votación de cada uno de los candidatos contendientes (en las elecciones locales), así como el porcentaje de participación ciudadana de cada elección.	(Total de informes de resultados de los conteos rápidos realizados por el Comité Técnico Asesor de los Conteos Rápidos / Total de conteos de los Conteos Rápidos programados a realizar por el Comité Técnico Asesor de los Conteos Rápidos)*100
OF11	L117610	Voto de los mexicanos en el extranjero para Procesos Electorales Locales	Implementar la puesta en operación de los sistemas y procedimientos para la conformación de la lista nominal de electores residentes en el extranjero; la coordinación con las diversas áreas del Instituto para las modalidades definidas en la Ley General de Instituciones y Procedimientos Electorales; así como acciones de difusión y vinculación con la comunidad residente en el extranjero, a fin de garantizar el ejercicio de los derechos político de la ciudadanía residente en el extranjero para los Procesos Electorales Locales.	Realizar acciones de adecuación de sistemas, clarificación, determinación jurídica y validación registral del total de solicitudes de voto desde el extranjero recibidas para la conformación de la Lista Nominal de Electores Residentes en el Extranjero para los Procesos Electorales Locales 2022-2023, así como la integración, envío y recepción de los correspondientes paquetes electorales postales y Sobres Postal Voto. Adicionalmente, realizar actividades de vinculación con la comunidad mexicana en el extranjero para promover el ejercicio del voto. Se tiene un estimado para la Lista Nominal de Electores Residentes en el Extranjero de 25,244 (Postal 2,682, Electrónico 3,872 y Presencial 18,790). Piloto de votación en modalidad Presencial en 4 consulados (Los Angeles, Dallas, Chicago y Montreal).	7,104,548	P	Porcentaje de eficiencia del ejercicio presupuestal del proyecto específico	Avance del ejercicio presupuestal de los recursos aprobados al proyecto específico	(Presupuesto ejercido por proyecto específico/ Presupuesto autorizado por proyecto específico)*100	
							1	Porcentaje de materiales electorales enviados a la ciudadanía residente en el extranjero	Se refiere al porcentaje de materiales electorales del Voto de los Mexicanos Residentes en el Extranjero enviados en la modalidad postal, con respecto al total de ciudadanos(as) que conforman la Lista Nominal de Electores Residentes en el Extranjero definitiva en el proceso electoral correspondiente. Las variables se establecieron con base de la Lista Nominal de Electores Residentes en el Extranjero que asciende a 2,682 registros	(Cantidad de ciudadanos(as) a los(as) que se les envió materiales y documentación electoral para emitir el voto/Cantidad de ciudadanos que conforman en la Lista Nominal de Electores Residentes en el Extranjero definitiva)*100
							2	Porcentaje del cumplimiento en la determinación jurídica de las solicitudes de registro de la ciudadanía en el extranjero para su inscripción a la Lista Nominal de Electores Residentes en el Extranjero.	Se refiere al porcentaje de determinación jurídica de las solicitudes de registro para la conformación de la Lista Nominal de Electores Residentes en el Extranjero, con base en los requisitos aprobados por el Consejo General del Instituto en los Lineamientos para la Conformación de la Lista Nominal de Electores Residentes en el Extranjero. Las variables se establecieron con base en el pronóstico de Lista Nominal de Electores Residentes en el Extranjero que asciende a un estimado de 6,454 registros en las modalidades postal y electrónica.	(Total de solicitudes de registro determinadas jurídicamente/Total de ciudadanos(as) que solicitaron el registro para su inscripción en la Lista Nominal de Electores Residentes en el Extranjero)*100

Cartera Institucional de Proyectos 2023 Proyectos específicos

UR	Clave	Nombre	Objetivo	Avance	Total	Id	Indicador	Descripción	Fórmula
						3	Porcentaje de Disponibilidad del Sistema de Procesamiento de Solicitudes del Voto de los Mexicanos Residentes en el Extranjero	Porcentaje de disponibilidad del Sistema de Procesamiento de Solicitudes del Voto de los Mexicanos Residentes en el Extranjero durante el periodo de determinación jurídica establecido para la ciudadanía en cada proceso electoral, sin considerar los tiempos de mantenimientos. La disponibilidad será mensual y también se puede calcular como el tiempo total del mes, menos el tiempo que estuvo en mantenimiento.	(Minutos totales de disponibilidad del mes/ Minutos totales estimados en el mes)*100
OF11	R110210	Fortalecimiento de los sistemas de atención ciudadana	Fortalecer la capacidad de atención del Centro de Atención Ciudadana INEtel y los sistemas con los que opera para continuar brindando un servicio satisfactorio a la ciudadanía	Implementar herramientas tecnológicas y contratación de servicios que coadyuven a mantener el servicio del Centro de Atención Ciudadana INEtel en condiciones operables	19,857,160	P	Porcentaje de eficiencia del ejercicio presupuestal del proyecto específico	Avance del ejercicio presupuestal de los recursos aprobados al proyecto específico	(Presupuesto ejercido por proyecto específico/ Presupuesto autorizado por proyecto específico)*100
						1	Porcentaje de Satisfacción Ciudadana de INETEL	El indicador consiste en la aplicación de encuestas de manera aleatoria a la ciudadanía. La encuesta consta de preguntas que permiten medir la percepción de la ciudadanía por medio de la escala de likert, en cuando al servicio proporcionado a través del Centro de Atención Ciudadana INETEL, con la finalidad de conocer la satisfacción del ciudadano	(Total de encuestas satisfactorias/Total de encuestas aplicadas)*100
				1. Se propone concluir las 6 entidades restantes (San Luis Potosí, Zacatecas, Michoacán, Nuevo León, Guanajuato y Nayarit) la implementación de la nueva plataforma tecnológica. Con esta base cartográfica nacional se llevará a cabo la actualización permanente de la cartografía electoral que atenderá con mayor oportunidad la generación de renesas cartográficas que atiendan a los Módulos de Atención Ciudadana (MAC's), la funcionalidad del Sistema Integral del Registro Federal de Electores (SIRFE) y la actualización de los servicios cartográficos de consulta cartográfica institucional y externa.					
OF11	R110310	Programa preventivo de actualización geoelectoral	Actualizar el Marco Geográfico Electoral mediante la implementación de nuevos productos y servicios cartográficos necesarios para la actualización del Padrón Electoral, así como para la realización de los diferentes procesos electorales.	2. Iniciar los trabajos de actualización al marco seccional en 212 secciones, mediante la elaboración de escenarios de resecionamiento. 3. Implementar el uso de imagen satelital en la actualización permanente de la cartografía electoral, iniciando en 6 entidades federativas, y ampliando anualmente la cobertura nacional hasta cubrir la totalidad de entidades.	20,372,311	P	Porcentaje de eficiencia del ejercicio presupuestal del proyecto específico	Avance del ejercicio presupuestal de los recursos aprobados al proyecto específico	(Presupuesto ejercido por proyecto específico/ Presupuesto autorizado por proyecto específico)*100
						1	Secciones fuera de rango con escenario de resecionamiento	Porcentaje de secciones fuera de rango con escenario de resecionamiento generado	(Secciones con escenario de resecionamiento/Secciones programadas a resecionat)*100
						2	Porcentaje de entidades con operación la Base Geográfica Digital.	Mide el porcentaje el avance de entidades con operación la Base Geográfica Digital.	(Total de entidades con operación de la nueva base geográfica digital / Total de entidades programadas para operar la nueva base geográfica digital) * 100
OF11	R110510	Apoyar a los procesos de depuración y verificación del padrón electoral	Ejecutar actividades de gabinete y operativos de campo para contribuir a la depuración y verificación del Padrón Electoral y la Lista Nominal de Electores.	Atender el 100% de los registros estimados de los flujos atípicos de cambio de domicilio de entidades con Proceso Electoral Efectuar el 100% de los avisos ciudadanos estimados para incentivar a la ciudadanía a recoger su Credencial para Votar. Organizar expedientes de la documentación de las bajas por defunción y suspensión de derechos político-electorales en vocalías del Registro Federal de Electores de Junta Local Ejecutiva para su ingreso, digitalización y conservación al Centro de Computo y Resguardo Documental. Digitalizar e integrar a expedientes electrónicos el soporte documental de las bajas por suspensión de derechos político-electorales. Atender el 100% de las solicitudes de búsqueda biométrica de información registral. Efectuar el 100% del análisis biométrico de los trámites o registros con datos presuntamente irregulares y usurpación de identidad.	20,773,688	P	Porcentaje de eficiencia del ejercicio presupuestal del proyecto específico	Avance del ejercicio presupuestal de los recursos aprobados al proyecto específico	(Presupuesto ejercido por proyecto específico/ Presupuesto autorizado por proyecto específico)*100

Cartera Institucional de Proyectos 2023 Proyectos específicos

UR	Clave	Nombre	Objetivo	Avance	Total	Id	Indicador	Descripción	Fórmula
						1	Porcentaje de visitas domiciliarias realizadas a la ciudadanía relacionadas con el análisis de flujos migratorios atípicos y la formulación del primer aviso.	Porcentaje de incremento de las visitas domiciliarias realizadas entre el total de visitas programadas a realizar a la ciudadanía relacionada con el análisis de flujos migratorios atípicos y la formulación del primer aviso.	(Total de visitas realizadas a la ciudadanía relacionada con el análisis de flujos migratorios atípicos y la formulación del primer aviso / Total de visitas programadas a realizar a la ciudadanía relacionada con el análisis de flujos migratorios atípicos y la formulación del primer aviso) * 100
						2	Porcentaje de atención de las solicitudes de búsquedas biométricas (identificación de personas desconocidas, localización de personas desaparecidas y análisis de casos con irregularidades).	Porcentaje de incremento de atención de las solicitudes de búsquedas biométricas derivadas de los convenios celebrados por el Instituto para coadyuvar en la identificación de personas desconocidas y localización de personas desaparecidas, así como las derivadas de trámites y registros del Padrón Electoral que pudieran presentar alguna irregularidad.	(Total de solicitudes de búsquedas biométricas atendidas / Total de solicitudes de búsquedas biométricas recibidas) * 100
						3	Porcentaje de avance de la consolidación del expediente electrónico con la incorporación de las imágenes de las notificaciones de suspensión de derechos político-electorales.	Porcentaje de incremento de avance de la consolidación del expediente electrónico con la incorporación de las imágenes de las notificaciones de suspensión de derechos político-electorales.	(Total de expedientes de notificación de suspensión de derechos político - electorales digitalizados e incorporados al expediente electrónico / Total de expedientes de notificación de suspensión de derechos político - electorales a digitalizar e incorporar al expediente electrónico.) * 100
						4	Porcentaje de expedientes organizados por las juntas locales ejecutivas con la documentación de las bajas por delación y suspensión de derechos político-electorales para su ingreso y resguardo en el Centro de Computo y Resguardo Documental de la Dirección Ejecutiva del Registro Federal de Electores.	Porcentaje de incremento de expedientes organizados e ingresados con la documentación de las bajas por delación y suspensión de derechos político-electorales para su resguardo en el Centro de Computo y Resguardo Documental.	(Total de expedientes organizados e ingresados en el Centro de Computo y Resguardo Documental / Total de expedientes programados para su organización e ingreso en el Centro de Computo y Resguardo Documental) * 100
OF11	R110610	Infraestructura Tecnológica para el fortalecimiento del Sistema Integral de Información del Registro Federal de Electores (SIRFE)	Aprovisionar una plataforma de contenedores e infraestructura tecnológica (IT) de almacenamiento renovada mediante la adquisición de bienes, contratación de soporte y actividades de mantenimiento y monitoreo para asegurar la disponibilidad de la plataforma tecnológica del Sistema Integral del Registro Federal de Electores (SIRFE) que soporta los procesos operativos de negocio de los productos y servicios que la Dirección Ejecutiva del Registro Federal de Electores (DERFE) ofrece a la ciudadanía.		11,193,209	P	Porcentaje de eficiencia del ejercicio presupuestal del proyecto específico	Avance del ejercicio presupuestal de los recursos aprobados al proyecto específico	(Presupuesto ejercido por proyecto específico/ Presupuesto autorizado por proyecto específico)*100
						1	Disponibilidad de la plataforma tecnológica del Sistema Integral de Información del Registro Federal de Electores	Porcentaje de disponibilidad mensual de la plataforma tecnológica del Sistema Integral de Información del Registro Federal de Electores, que permita dar continuidad a los procesos operativos.	(Horas de disponibilidad efectivas / (Horas de disponibilidad acordadas del servicio - Horas de mantenimiento programadas)*100
OF11	R110610	Verificación nacional muestral	Disponer de indicadores sobre los niveles de empadronamiento y credencialización, y sobre la calidad de la Lista Nominal de Electores, a partir de las encuestas de Actualización y Cobertura que comprende la Verificación Nacional Muestral, para disponer de indicadores sobre los niveles de empadronamiento y credencialización, así como sobre la calidad de la Lista Nominal de Electores, a fin de proveer de insumos a las áreas de planeación, para orientar los programas de empadronamiento y actualización.		14,448,262	P	Porcentaje de eficiencia del ejercicio presupuestal del proyecto específico	Avance del ejercicio presupuestal de los recursos aprobados al proyecto específico	(Presupuesto ejercido por proyecto específico/ Presupuesto autorizado por proyecto específico)*100

Cartera Institucional de Proyectos 2023 Proyectos específicos

UR	Clave	Nombre	Objetivo	Avance	Total	Id	Indicador	Descripción	Fórmula
					1		Porcentaje de secciones trabajadas respecto al total de secciones en muestra de la encuesta de cobertura	El indicador medirá el porcentaje de secciones trabajadas en las cuales se realizaron las entrevistas de las unidades de muestreo seleccionadas para obtener los datos de empadronamiento y credencialización de la población de 18 años y más.	(Secciones trabajadas de la encuesta de cobertura/Secciones seleccionadas en la muestra de la encuesta de cobertura)*100
					2		Porcentaje de secciones trabajadas respecto al total de secciones en muestra de la encuesta de actualización	El indicador medirá el porcentaje de secciones trabajadas en las cuales se realizaron las entrevistas de las unidades de muestreo seleccionadas para obtener los datos de la calidad de los registros del padrón electoral	(Secciones trabajadas de la encuesta de actualización/Secciones seleccionadas en la muestra de la encuesta de actualización)*100
					3		Porcentaje de informes de resultados entregados	Refleja el porcentaje de documentos realizados para presentar los resultados de la Verificación Nacional Muestral 2023.	(Informes realizados/Informes programados)*100
					4		Porcentaje de funcionalidades construidas para el sistema de la Verificación Nacional Muestral con respecto a las requeridas.	Se refiere a las funcionalidades de software que se construyen para el sistema de la Verificación Nacional Muestral, con base en las diferentes necesidades relacionadas con requerimientos, actualizaciones, mantenimientos, controles de cambio, respecto a las funcionalidades requeridas y planeadas con las áreas usuarias.	(Total de funcionalidades desarrolladas durante el periodo/Total de funcionalidades planeadas con el usuario a desarrollar durante el periodo)*100
OF11	R110910	Campaña anual Intensa	Ampliar la capacidad de atención de hasta 44 módulos en apoyo a las entidades con Proceso Electoral Local 2022 - 2023 y de hasta 320 módulos de la infraestructura permanente a fin de fortalecer el servicio registral a la ciudadanía, por el incremento de la "demanda estacional" derivada de la difusión a la campaña Intensa de actualización del padrón electoral del proceso electoral federal 2023-2024.	Habilitar el doble turno en al menos 19 módulos, ampliar la capacidad de atención en hasta 24 módulos fijos y 1 módulo itinerante, en apoyo a las entidades con Proceso Electoral Local 2022-2023; así como la implementación del doble turno en hasta 144 módulos, incorporación de una estación de trabajo en hasta 81 módulos fijos y apoyar la operación de un doble turno así como de hasta 94 módulos itinerantes para el periodo septiembre-diciembre de 2023.	49,974,649	P	Porcentaje de eficiencia del ejercicio presupuestal del proyecto específico	Avance del ejercicio presupuestal de los recursos aprobados al proyecto específico	(Presupuesto ejercido por proyecto específico/ Presupuesto autorizado por proyecto específico)*100
					1		Porcentaje de Módulos de Atención Ciudadana con ampliación de atención en apoyo a entidades Proceso Electoral Local (PEL) 2022-2023 y durante la Campaña Anual Intensa 2023	Establece el porcentaje de Módulos de Atención Ciudadana con ampliación de atención en su operación respecto a lo programado	(Módulos de Atención Ciudadana con ampliación de atención en su operación / Módulos de Atención Ciudadana con ampliación de atención en su operación programados)*100
OF11	R111010	Fortalecer la seguridad y disponibilidad de los servicios de los centros de cómputo de la Dirección Ejecutiva del Registro Federal de Electores (DERFE)	Mantener la operación de los sistemas que soportan la infraestructura tecnológica de los centros de cómputo de la Dirección Ejecutiva del Registro Federal de Electores (DERFE), con la finalidad de garantizar la continuidad y disponibilidad de los servicios que se proporcionan a través de éstos.	<ul style="list-style-type: none">Mantener los sistemas de enfriamiento, eléctrico, acondicionamiento físico y de seguridad que soportan la operación de los Centros de Cómputo de la Dirección Ejecutiva del Registro Federal de Electores (DERFE), mediante la continuidad de una estructura operativa de 4 plazas.Capacitar al personal en administración y operación de centros de cómputo, mediante la contratación de un curso en esta materia.	1,928,147	P	Porcentaje de eficiencia del ejercicio presupuestal del proyecto específico	Avance del ejercicio presupuestal de los recursos aprobados al proyecto específico	(Presupuesto ejercido por proyecto específico/ Presupuesto autorizado por proyecto específico)*100
					1		Porcentaje de avance en la actualización y fortalecimiento de los sistemas eléctrico y de enfriamiento que soportan la operación de los Centros de Cómputo de la Dirección Ejecutiva del Registro Federal de Electores.	Se refiere al total de las actividades ejecutadas que contribuyen a la actualización y fortalecimiento de los sistemas eléctrico y de enfriamiento que soportan la operación de los sistemas de enfriamiento y mantenimiento de los sistemas de enfriamiento, eléctrico, acondicionamiento físico y de seguridad que soportan la operación ejecutadas/Actividades de fortalecimiento y mantenimiento de los sistemas de enfriamiento, eléctrico, acondicionamiento físico y de seguridad que soportan la operación programadas)*100	(Actividades de fortalecimiento y mantenimiento de los sistemas de enfriamiento, eléctrico, acondicionamiento físico y de seguridad que soportan la operación ejecutadas/Actividades de fortalecimiento y mantenimiento de los sistemas de enfriamiento, eléctrico, acondicionamiento físico y de seguridad que soportan la operación programadas)*100

Cartera Institucional de Proyectos 2023 Proyectos específicos

UR	Clave	Nombre	Objetivo	Avance	Total	Id	Indicador	Descripción	Fórmula
OF11	R111110	Digitalización y preparación de expedientes históricos información registral	Digitalizar documentación electoral registral de los movimientos al Padrón Electoral, con la finalidad de consolidar el expediente electrónico de la ciudadanía y depurar el expediente documental.	<ul style="list-style-type: none">• Digitalizar un volumen aproximado de 10 millones de Formatos Únicos de Actualización (FUA).• Revisar la calidad y preparar para su destrucción aproximadamente 32 millones de documentos electorales registrales con más de diez años de antigüedad, o 12.5 millones corresponden a Formatos Únicos de Actualización (FUA) y, o 19.5 millones a Formatos Únicos de Actualización y Recibo (FUAR).• Evolución y desarrollo de las aplicaciones para la revisión de la calidad y correspondencia de la documentación registral qué soporta la generación de la Credencial para Votar.	20,459,584	P	Porcentaje de eficiencia del ejercicio presupuestal del proyecto específico	Avance del ejercicio presupuestal de los recursos aprobados al proyecto específico	$(\text{Presupuesto ejercido por proyecto específico} / \text{Presupuesto autorizado por proyecto específico}) * 100$
							Porcentaje de avance en la consolidación del expediente electrónico de las imágenes de los formatos únicos de actualización	El indicador medirá el porcentaje de avance en la consolidación del expediente electrónico de las imágenes de los formatos únicos de actualización.	$(\text{Total de documentos digitalizados e incorporados al expediente electrónico} / \text{Total de documentos a digitalizar e incorporar al expediente electrónico}) * 100$
							Porcentaje de avance en la depuración del expediente documental electoral registral	El indicador medirá el porcentaje de avance en la depuración del expediente documental de los Formatos Únicos de Actualización (FUA) y Recibo (FUAR).	$(\text{Total de documentos revisados y preparados} / \text{Total de documentos a revisar y preparar}) * 100$
OF11	R111170	Monitoreo de seguridad de la información del padrón electoral	Continuar con la implementación de medidas de seguridad para el monitoreo en la infraestructura tecnológica que trata el Padrón Electoral para preservar su confidencialidad, integridad y disponibilidad.	<ul style="list-style-type: none">• Monitoreo y reporte de incidentes de seguridad asociados al Padrón Electoral, mediante la generación de un plan de atención de incidentes de seguridad asociados al padrón electoral.• Evaluar las medidas de seguridad implementadas en el marco del Sistema de Gestión de Seguridad de la Información.• Desarrollo e implementación de un plan de concientización en materia de seguridad para reducir los riesgos asociados al tratamiento de información del Padrón Electoral.• Contratar una suscripción de Microsoft Office 365 Plan E1 para el desarrollo de actividades de colaboración en el esquema de trabajo híbrido con el equipo de trabajo, así como el reporte y mantenimiento de informes de seguridad en línea.	3,343,215	P	Porcentaje de funcionalidades actualizadas para los componentes para la revisión de la calidad y correspondencia de la documentación registral, con respecto a los requeridos.	Se refiere a las funcionalidades de software que se actualizan para la revisión de la calidad y correspondencia de la documentación registral, respecto a las funcionalidades requeridos y planeados con las áreas usuarias.	$(\text{Total de funcionalidades actualizadas durante el periodo} / \text{Total de funcionalidades planeados con el usuario a actualizar durante el periodo}) * 100$
							Porcentaje de eficiencia del ejercicio presupuestal del proyecto específico	Avance del ejercicio presupuestal de los recursos aprobados al proyecto específico	$(\text{Presupuesto ejercido por proyecto específico} / \text{Presupuesto autorizado por proyecto específico}) * 100$
							Medidas de seguridad implementadas del Padrón Electoral	Porcentaje de cumplimiento de las medidas de seguridad del Padrón Electoral implementadas satisfactoriamente, con la finalidad de preservar la confidencialidad, integridad y disponibilidad de la infraestructura tecnológica que trata el Padrón Electoral.	$(\text{Medidas de seguridad implementadas} / \text{Medidas de seguridad programadas a implementarse}) * 100$
OF11	R111910	Modernización a los servicios de comunicación de red para áreas operativas de la Dirección Ejecutiva del Registro Federal de Electores (DERFE)	Fortalecer la infraestructura de red y proporcionar soporte técnico para la continuidad de los servicios de operación de los Módulos de la Atención Ciudadana, Centro de Contacto a la ciudadanía y red de comunicaciones de la Dirección Ejecutiva del Registro Federal de Electores (DERFE).	<ul style="list-style-type: none">• Adquirir equipo de comunicación de red para balanceador de carga de la Dirección Ejecutiva del Registro Federal de Electores (DERFE).• Adquirir un lote de diversos materiales de red, accesorios y herramienta, para atender los servicios requeridos.• Proporcionar soporte técnico a incidencias reportadas por los Módulos de Atención Ciudadana (MAC).• Contratar una suscripción de Microsoft Office 365 Plan E1 para el desarrollo de actividades de colaboración en el esquema de trabajo híbrido con el equipo de trabajo, así como el reporte y mantenimiento de informes de seguridad en línea.	3,864,715	P	Incidentes de seguridad atendidos en la infraestructura tecnológica que trata el Padrón Electoral	Porcentaje de incidentes de seguridad atendidos (Incidentes de seguridad del Padrón Electoral derivados del monitoreo en la infraestructura tecnológica que trata el Padrón Electoral para preservar su confidencialidad, integridad y disponibilidad.	$(\text{Incidentes de seguridad del Padrón Electoral atendidos} / \text{Incidentes de seguridad del Padrón Electoral detectados}) * 100$
							Porcentaje de eficiencia del ejercicio presupuestal del proyecto específico	Avance del ejercicio presupuestal de los recursos aprobados al proyecto específico	$(\text{Presupuesto ejercido por proyecto específico} / \text{Presupuesto autorizado por proyecto específico}) * 100$

Cartera Institucional de Proyectos 2023 Proyectos específicos

UR	Clave	Nombre	Objetivo	Avance	Total	Id	Indicador	Descripción	Fórmula
OF11	R112410	Comité Técnico de Evaluación del Padrón Electoral	El objetivo de la iniciativa es la realización de un entregable a partir del cual se dispone de indicadores para conocer la evolución de la Lista Nominal de Electores, estos entregables se denominarán: Comité Técnico de Evaluación del Padrón Electoral	Un grupo de especialistas, altamente calificados y de reconocido prestigio, expertos en las áreas de matemáticas, estadística, demografía, geografía o informática, asesorará al Consejo General mediante la realización de diversos estudios relativos al Padrón Electoral y las Listas Nominales de Electores, los cuales formarán parte de los elementos que permitan a este órgano declarar la validez y definitividad de estos instrumentos que se emplearán en las elecciones federales y locales de junio de 2024. Se contempla que en el año 2023, el Comité Técnico de Evaluación del Padrón Electoral inicie labores y presente su Programa de trabajo. El comité se integra de 5 asesores y sus colaboradores, por un periodo de 3 meses (oct-dic).	1,560,120	P	Solicitudes de soporte técnico a la infraestructura tecnológica de comunicaciones en áreas soportadas por la Dirección Ejecutiva del Registro Federal de Electores	Porcentaje de atención a solicitudes de soporte técnico a la infraestructura tecnológica de los Módulos de Atención Ciudadana, Centro de Contacto a la ciudadanía y a la red de comunicaciones de las áreas de la Dirección Ejecutiva del Registro Federal de Electores.	$(\text{Solicitudes de soporte técnico atendidas} / \text{Solicitudes de soporte técnico reportadas}) * 100$
							Implementación de infraestructura de comunicaciones y de cableado estructurado en áreas de la Dirección Ejecutiva del Registro Federal de Electores	Porcentaje de implementación de infraestructura de comunicaciones, disponiendo puertos de red y sistemas de cableado estructurado para la operación en red de los servicios de las áreas de comunicaciones y de cableado estructurado de la Dirección Ejecutiva del Registro Federal de Electores.	$(\text{Infraestructura de comunicaciones y de cableado estructurado instalados} / \text{Infraestructura de comunicaciones y de cableado estructurado programados a instalarse}) * 100$
							Porcentaje de eficiencia del ejercicio presupuestal del proyecto específico	Avance del ejercicio presupuestal de los recursos aprobados al proyecto específico	$(\text{Presupuesto ejercido por proyecto específico} / \text{Presupuesto autorizado por proyecto específico}) * 100$
					1		Porcentaje de documentos entregados por el Comité Técnico de Evaluación del Padrón Electoral (COTEPE)	Refleja el porcentaje de documentos entregados para dar seguimiento a las actividades del Comité Técnico de Evaluación del Padrón Electoral y la presentación de su Plan de Trabajo.	$(\text{Documentos entregados por el Comité Técnico de Evaluación del Padrón Electoral} / \text{Total de documentos del Comité Técnico de Evaluación del Padrón Electoral programados}) * 100$
OF11	R112610	Modernización del servicio registral electoral para atención ciudadana	Continuar la producción e implementación de la aplicación que permita disponer de una Credencial para Votar Digital y una versión del Sistema de Registro y Pre-registro en línea para agilizar los trámites de solicitud de inscripción y actualización del Padrón Electoral.	Incorporar servicios para identificar con instituciones privadas, actualizar plataformas que soportan los servicios de credencial digital e incorporar mecanismos de seguridad para la comunicación entre los servicios y la aplicación móvil, así como desarrollar o actualizar los componentes del Sistema de Registro y Pre-registro en línea, para implementar los nuevos requerimientos funcionales, tecnológicos y de seguridad de la información, así como la implementación de los servicios de auto georreferencia de domicilios como un servicio en producción a nivel nacional.	17,439,022	P	Porcentaje de eficiencia del ejercicio presupuestal del proyecto específico	Avance del ejercicio presupuestal de los recursos aprobados al proyecto específico	$(\text{Presupuesto ejercido por proyecto específico} / \text{Presupuesto autorizado por proyecto específico}) * 100$
							Porcentaje de funcionalidades construidas y actualizadas del Sistema de Registro y Pre-registro en Línea de la Solicitud Individual de Inscripción y Actualización al Padrón Electoral y la Credencial para Votar Digital	Porcentaje de funcionalidades construidas y actualizadas del Sistema de Registro y Pre-registro en Línea de la Solicitud Individual de Inscripción y Actualización al Padrón Electoral y la Credencial para Votar Digital respecto a las programadas	$(\text{Funcionalidades construidas y actualizadas} / \text{Funcionalidades programadas a construir y actualizar}) * 100$
					2		Porcentaje de disponibilidad de los servicios de Auto-georreferencia del domicilio para la atención ciudadana	Refleja el porcentaje de disponibilidad de los servicios de Auto-georreferencia del domicilio para la atención ciudadana, sin considerar los tiempos de mantenimiento programados	$(\text{Tiempo total de disponibilidad del mes} / \text{Tiempo total del mes}) * 100$

Cartera Institucional de Proyectos 2023 Proyectos específicos

UR	Clave	Nombre	Objetivo	Alcance	Total	Id	Indicador	Descripción	Fórmula
OF11	R112810	Actualización y soporte de las aplicaciones del Registro Federal de Electores	Actualizar el Sistema Integral de Información del Registro Federal de Electores-Módulo de Atención Ciudadana, componentes centrales del Sistema Integral de Información del Registro Federal de Electores, Gestión de la Clave Única Población para la atención de nuevas funcionalidades de los Sistemas de Gestión de la Clave Única de Registro de Población, servicio de Verificación relacionados con la captura de trámites. Fortalecimiento del sistema de Monitoreo de Trámites, con la integración de la nueva constancia ciudadana, fortalecimiento de la biófera y nuevos reportes. Integración de consultas al servicio de Verificación en Padrón para fortalecer la seguridad de la información, integración de los microservicios y los componentes centrales, implementación de procesos de despliegue automatizado y reforzamiento de la seguridad.	Actualización de funcionalidades del Sistema Integral de Información del Registro Federal de Electores-Módulo de Atención Ciudadana y Componentes centrales del Sistema, relacionados con la seguridad de los trámites de la Credencial para Votar, acuerdos de medios y notificaciones. Fortalecimiento de los Sistemas de Gestión de la Clave Única de Registro de Población para la atención de nuevas funcionalidades de los Sistemas de Gestión de la Clave Única de Registro de Población, servicio de Verificación relacionados con la captura de trámites. Fortalecimiento del sistema de Monitoreo de Trámites, con la integración de la nueva constancia ciudadana, fortalecimiento de la biófera y nuevos reportes. Integración de consultas al servicio de Verificación en Padrón para fortalecer la seguridad de la información, integración de los microservicios y los componentes centrales, implementación de procesos de despliegue automatizado y reforzamiento de la seguridad.	17,591,123	P	Porcentaje de eficiencia del ejercicio presupuestal de los recursos aprobados al proyecto específico	Avance del ejercicio presupuestal de los recursos aprobados al proyecto específico	$(\text{Presupuesto ejercido por proyecto específico} / \text{Presupuesto autorizado por proyecto específico}) * 100$
					1		Porcentaje de funcionalidades actualizadas de los sistemas ya existentes del Registro Federal de Electores con respecto a las requeridas.	Se refiere a las funcionalidades de software que se actualizan para los sistemas del Registro Federal de Electores que se encuentran actualmente en operación, con base en los diferentes necesidades relacionadas con los requerimientos; respecto a las funcionalidades planeadas con las áreas usuarias.	$(\text{Total de funcionalidades actualizadas durante el periodo} / \text{Total de funcionalidades planeadas con el usuario a actualizar durante el periodo}) * 100$
			Dar cumplimiento al Plan de Trabajo del Proyecto de Distritación Electoral Local y Federal, 2021-2023 y conforme a la aprobación de la distritación electoral federal por el Consejo General del Instituto poner a disposición del público en general en las Juntas Locales Ejecutivas y Juntas Distritales Ejecutivas la distritación federal aprobada.	Diffundir la distritación federal aprobada por el Consejo General del Instituto, la presentación del informe final de rendición de cuentas y memorias; así como la generación de nuevo marco geográfico electoral conforme a la normatividad establecida.	8,369,747	P	Porcentaje de eficiencia del ejercicio presupuestal del proyecto específico	Avance del ejercicio presupuestal de los recursos aprobados al proyecto específico	$(\text{Presupuesto ejercido por proyecto específico} / \text{Presupuesto autorizado por proyecto específico}) * 100$
OF11	R113110	Distritaciones Locales y Federal			1		Aplicación de la estrategia de difusión de la distritación federal aprobada por el Consejo General para las Juntas Locales y Distritales Ejecutivas.	El indicador muestra el porcentaje de Juntas Locales y Distritales que deberán aplicar la estrategia establecida de difusión de la distritación electoral federal aprobada por el Consejo General para la entidad.	$(\text{Total de Juntas Locales y Distritales que deberán aplicar la estrategia establecida de difusión} / \text{Total de Juntas Locales y Distritales con evidencia de aplicación de la estrategia establecida de difusión}) * 100$
			Atender actividades de proyectos específicos e institucionales llevados a cabo por la Dirección Ejecutiva del Registro Federal de Electores (DERFE), así como la atención de trámites de ciudadanos y solicitudes a los Módulos de Atención Ciudadana.	• Arrendamiento de 101 equipos de cómputo para Oficinas Centrales de la Dirección Ejecutiva del Registro Federal de Electores (DERFE) como apoyo en los procesos de actualización del Padrón Electoral. • Arrendamiento de 236 equipos de cómputo y 37 unidades de energía ininterrumpida (UPS) para Módulos de Atención Ciudadana como apoyo a los requerimientos actuales de operación.	16,586,320	P	Porcentaje de eficiencia del ejercicio presupuestal del proyecto específico	Avance del ejercicio presupuestal de los recursos aprobados al proyecto específico	$(\text{Presupuesto ejercido por proyecto específico} / \text{Presupuesto autorizado por proyecto específico}) * 100$
					1		Equipos de cómputo arrendados para la Dirección Ejecutiva del Registro Federal de Electores y Módulos de Atención Ciudadana.	Porcentaje de equipos de cómputo arrendados para Oficinas Centrales de la Dirección Ejecutiva del Registro Federal de Electores y para Módulos de Atención Ciudadana.	$(\text{Equipos de cómputo arrendados} / \text{Equipos de cómputo programados a arrendarse}) * 100$
OF11	R114410	Desarrollar e implementar funcionalidades, aplicativos y servicios para robustecer los procedimientos de actualización del Padrón Electoral.	Robustecer los procedimientos de actualización e implementación de funcionalidades, aplicativos y servicios que permitan elevar el nivel de automatización y de control de dichos procedimientos.	Desarrollar e implementar las funcionalidades y aplicativos para: • Realizar la clasificación automática y la extracción de datos de los documentos de identificación para solicitar la Credencial para Votar (CPV). • Analizar la información necesaria para identificar y regularizar los registros de ciudadanos excluidos indebidamente del Padrón Electoral (PE) y Lista Nominal de Electores (LNE). • Analizar registros en el Padrón Electoral (PE) y Lista Nominal de Electores (LNE) y Bajas, que pudieran corresponder a registros duplicados con la finalidad de determinar su situación y efectuar, en su caso, las acciones para su depuración correspondiente. • Integrar al Sistema Integral del Registro Federal de Electores (SIRFE) el servicio de limpieza y homologación de domicilios para trámites de credencialización en el extranjero.	6,768,322	P	Porcentaje de eficiencia del ejercicio presupuestal del proyecto específico	Avance del ejercicio presupuestal de los recursos aprobados al proyecto específico	$(\text{Presupuesto ejercido por proyecto específico} / \text{Presupuesto autorizado por proyecto específico}) * 100$

Cartera Institucional de Proyectos 2023 Proyectos específicos

UR	Clave	Nombre	Objetivo	Avance	Total	Id	Indicador	Descripción	Fórmula
						1	Porcentaje de módulos desarrollados del Sistema de Extracción de Datos, con respecto a los requeridos.	Se refiere a los módulos de software que se desarrollarán para el Sistema de Extracción de Datos, con base en las diferentes necesidades relacionadas con requerimientos, actualizaciones, controles de cambio y seguridad; respecto a los módulos de software requeridos y planeados con el área usuaria.	(Total de módulos desarrollados, durante el periodo/Total de módulos planeados a desarrollar, durante el periodo)*100
						2	Porcentaje de funcionalidades construidas para el sistema de regularización de ciudadanos excluidos indebidamente del Padrón con respecto a las requeridas.	Se refiere a las funcionalidades de software que se construyen para el sistema de regularización de ciudadanos excluidos indebidamente del Padrón, con base en las diferentes necesidades relacionadas con requerimientos, actualizaciones, mantenimientos, controles de cambio; respecto a las funcionalidades requeridas y planeadas con las áreas usuarias.	(Total de funcionalidades desarrolladas durante el periodo / Total de funcionalidades planeadas con el usuario a desarrollar durante el periodo) * 100
						3	Porcentaje de funcionalidades construidas para el sistema de bajas por duplicado con respecto a las requeridas.	Se refiere a las funcionalidades de software que se construyen para el sistema de bajas por duplicado, con base en las diferentes necesidades relacionadas con requerimientos, actualizaciones, mantenimientos, controles de cambio; respecto a las funcionalidades requeridas y planeadas con las áreas usuarias.	(Total de funcionalidades desarrolladas durante el periodo / Total de funcionalidades planeadas con el usuario a desarrollar durante el periodo) * 100
						4	Porcentaje de actividades concluidas para la integración al Sistema Integral del Registro Federal de Electores (SIIRFE) para limpieza y homologación de domicilios para trámites de credencialización en el extranjero, con respecto a los requeridos.	Se refiere a las actividades que se desarrollarán para la integración al Sistema Integral del Registro Federal de Electores (SIIRFE) del Servicio de limpieza y homologación de domicilios para trámites de credencialización en el extranjero, con base en las diferentes necesidades relacionadas con el análisis de negocio y conocimiento de las herramientas de calidad de datos, identificación de reglas de extranjería, análisis del servicio de limpieza y homologación de domicilios en el extranjero, análisis, diseño e implementación de pruebas.	(Total de actividades desarrolladas durante el periodo/Total de actividades planeadas, durante el periodo)*100
OF11	R114610	Fortalecimiento de los servicios de verificación del Padrón Electoral y de la información estadística	Disponer de un aplicativo que permita realizar la consulta y descarga de información estadística del Padrón Electoral, Lista Nominal e Históricos en la intranet del Instituto, considerando los niveles de desagregación de Entidad, Distrito, Municipio y Sección	Migrar el Sistema de Información Ejecutiva a la plataforma del Sistema Integral del Registro Federal de Electores (SIIRFE) para mejorar la funcionalidad de la aplicación actual, así como prevenir riesgos de seguridad y obsolescencia tecnológica.	4,967,270	P	Porcentaje de eficiencia del ejercicio presupuestal del proyecto específico	Avance del ejercicio presupuestal de los recursos aprobados al proyecto específico	(Presupuesto ejercido por proyecto específico/ Presupuesto autorizado por proyecto específico)*100
						1	Porcentaje de funcionalidades migradas del Sistema de Información Ejecutiva con respecto a las requeridas.	Se refiere a las funcionalidades migradas del Sistema de Información Ejecutiva que permita mejorar la funcionalidad de la aplicación actual, así como prevenir riesgos de seguridad y obsolescencia tecnológica; respecto a las funcionalidades requeridas y planeadas con las áreas usuarias.	(Total de funcionalidades migradas durante el periodo/Total de funcionalidades planeadas con el usuario a migrar durante el periodo)*100
OF11	T111210	Fortalecimiento de los Centros de Consulta del Padrón Electoral en Oficinas Centrales y Juntas Locales Ejecutivas	Proporcionar soporte a la operación de los Centros de Consulta para el acceso por parte de los Partidos Políticos a la información del Padrón Electoral y las Listas Nominales, a través de los Centros Estatales de Consulta del Padrón Electoral (CECPE) y del Centro de Consulta del Padrón Electoral (COPE).	Atender las actividades de soporte a la operación de los Centros de Consulta, mediante la continuidad de la estructura operativa de 3 plazas.	951,480	P	Porcentaje de eficiencia del ejercicio presupuestal del proyecto específico	Avance del ejercicio presupuestal de los recursos aprobados al proyecto específico	(Presupuesto ejercido por proyecto específico/ Presupuesto autorizado por proyecto específico)*100

Cartera Institucional de Proyectos 2023 Proyectos específicos

UR	Clave	Nombre	Objetivo	Avance	Total	Id	Indicador	Descripción	Fórmula
OF12	F121910	Monitoreo de espacios que difunden noticias en radio y televisión durante las precampañas y campañas del Proceso Electoral Federal	Realizar el monitoreo de programas de radio y televisión que difunden noticias, para que la ciudadanía y los partidos políticos puedan conocer el tratamiento que los espacios de noticias en radio y televisión dan a las precampañas y campaña.		15,752,354	P	Porcentaje de atención de solicitudes de gestión para la operación de los Centros de Consulta del Padrón Electoral.	Mide el porcentaje de solicitudes de gestión que fueron atendidas por el personal que brinda soporte a la operación de los Centros de Consulta (gestión de usuarios, apoyo técnico para la explotación de la base de datos de consulta; monitoreo y control de los accesos a los centros; actualización de información en el Centro de Consulta del Padrón Electoral (CCPE) y los Centro Estatal de Consulta del Padrón Electoral (CECPE).	(Solicitudes atendidas / Solicitudes recibidas) * 100
							1		
OF12	F122610	Reforzamiento operativo para la administración de los tiempos del Estado en radio y televisión	Mantener la eficacia en el uso de la prerrogativa de la administración de los tiempos del Estado en radio y televisión, que se asigna a los actores políticos para que difundan sus promocionales durante los Procesos Electorales Locales 2023 y el Proceso Electoral Federal 2023-2024, con el fin de garantizar los tiempos establecidos en la Constitución.		3,127,044	P	Porcentaje de eficiencia del ejercicio presupuestal del proyecto específico	Avance del ejercicio presupuestal de los recursos aprobados al proyecto específico	(Presupuesto ejercido por proyecto específico/ Presupuesto autorizado por proyecto específico)*100
							1	Porcentaje de cumplimiento en la elaboración de informes de monitoreo de noticiarios	(Total de informes de monitoreo de noticiarios elaborados y publicados en el periodo/Total de informes de monitoreo de noticiarios programados a elaborar y publicar en el periodo)*100
OF12	F122710	Reforzamiento institucional para el monitoreo de los tiempos electorales en radio y televisión; en los centros de verificación y monitoreo y en la modalidad itinerante	Garantizar la adecuada operación de las actividades que involucra la administración de los tiempos del Estado, establecido en el Art 41, Base III, Apartado A, incisos a) y g) de la Constitución Política de los Estados Unidos Mexicanos (CPEUM), a partir del Inicio de las campañas locales y hasta el día de la Jornada Electoral, el Instituto deberá administrar 48 minutos diarios en cada estación de radio y canal de televisión para el uso de las prerrogativas y derechos de los actores políticos. Con el personal solicitado se podrá garantizar la operación de las actividades y así cumplir con lo mandado en la CPEUM.		1,406,285	P	Porcentaje de cumplimiento en la elaboración de órdenes de transmisión	Mide el porcentaje de cumplimiento en la elaboración de órdenes de transmisión (instrumento complementario a la pauta en la que se precisa la versión de los promocionales que correspondan a los espacios asignados a los actores políticos en los tiempos del Estado, esto en el objetivo de difundir sus promocionales en los espacios de radio y televisión).	(Total de órdenes de transmisión/total de órdenes de transmisión programadas) *100
							1	Porcentaje de eficiencia del ejercicio presupuestal del proyecto específico	(Presupuesto ejercido por proyecto específico/ Presupuesto autorizado por proyecto específico)*100
OF12	F122710	Reforzamiento institucional para el monitoreo de los tiempos electorales en radio y televisión; en los centros de verificación y monitoreo y en la modalidad itinerante	Reforzar el monitoreo y validación de la pauta lo que permitirá poder elaborar y dar cumplimiento a la publicación de los Informes Estatales de Monitoreo de manera semanal para informar a la ciudadanía, autoridades electorales y partidos políticos el nivel de cumplimiento de las señales monitoreadas, según lo establecido en Artículo 57 numeral 2, del Reglamento de Radio y Televisión en materia electoral. Con el desarrollo del proyecto se prevé aumentar el número de señales monitoreadas.		1	1	Porcentaje de cumplimiento de las señales monitoreadas durante el Proceso Electoral Federal 2023-2024	Mide el porcentaje de señales a monitorear contempladas en el Acuerdo del Comité de Radio y Televisión por el que se determina el alcance y modalidades de monitoreo durante el Proceso Electoral Federal 2023-2024.	(Total de señales monitoreadas/total de señales programadas a monitorearse) *100

Cartera Institucional de Proyectos 2023 Proyectos específicos

UR	Clave	Nombre	Objetivo	Avance	Total	Id	Indicador	Descripción	Fórmula
OF12	F123310	Fortalecimiento a la infraestructura de ambiente físico, de audio, y soporte operativo, para la administración de los tiempos del Estado en el Proceso Electoral Federal	Fortalecer la infraestructura de ambiente físico y de señales, de audio, de video, así como brindar soporte y mantenimiento operativo; mediante la renovación de sus componentes, contratación de servicios y de personal, con el fin tener un funcionamiento continuo en la operación diaria dando cumplimiento a las atribuciones de la Dirección Ejecutiva para la administración de las prerrogativas de los partidos políticos y los tiempos del Estado en materia electoral durante el Proceso Electoral Federal	Contar con la infraestructura necesaria para brindar soporte técnico y mantenimiento operativo dando continuidad a la operación del Sistema Integral para la Administración de los Tiempos del Estado.	40,614,071	P	Porcentaje de eficiencia del ejercicio presupuestal del proyecto específico	Avance del ejercicio presupuestal de los recursos aprobados al proyecto específico	(Presupuesto ejercido por proyecto específico/ Presupuesto autorizado por proyecto específico)*100
						1	Porcentaje de infraestructura de hardware y mantenimiento de ambiente físico y de señales renovada	Se refiere a los componentes y/o servicios de infraestructura de hardware y mantenimiento de ambiente físico y de señales renovados: 1.Desinstalación e instalación de Generadores de Emergencia Automáticos para los Centros de Verificación y Monitoreo (CEVEM) 2. Mantenimiento preventivo y correctivo para UPS 30KVA y AA, CyberRow para el Centro de Procesamiento de Datos del (CEVEM 032) 3. Equipos de sincronización y digitalización de señales de video. 4. Equipos de sincronización de audio. 5. Tarjetas de captura de señales de video	(Infraestructura renovada a periodo/Infraestructura renovar)*100
						2	Porcentaje de infraestructura de audio y video implementada	Se refiere a los servicios de audio y video implementados de la infraestructura para la verificación y masterización de materiales de radio y televisión de los actores políticos descritos a continuación: 1. Licenciamiento para Estaciones de Trabajo a adquirir 2. Implementación y puesta en marcha y puesta en marcha de las Estaciones de Edición 3.Suporte y mantenimiento al software de dictaminación de materiales BATON 4. Contratación del servicio de mantenimiento de aislamiento acústico para Islas de Edición	(Infraestructura implementada a periodo/Infraestructura a Implementar)*100
OF12	P122810	Mantenimiento a los sistemas informáticos de la Dirección Ejecutiva de Prerrogativas y Partidos Políticos (DEPPP)	Realizar el mantenimiento a los sistemas informáticos a través de la atención de funcionalidades requeridas e incidencias, a fin de dar continuidad a la operación de las áreas usuarias de la Dirección Ejecutiva de Prerrogativas y Partidos Políticos (DEPPP), dando cumplimiento a las atribuciones de la administración de las prerrogativas de los actores políticos.	Atender las funcionalidades requeridas e incidencias en la operación, solicitadas por las áreas usuarias al mantenimiento de 14 sistemas informáticos de la Dirección Ejecutiva de Prerrogativas y Partidos Políticos (DEPPP), a fin de dar continuidad a la operación de los mismos.	14,881,073	P	Porcentaje de eficiencia del ejercicio presupuestal del proyecto específico	Avance del ejercicio presupuestal de los recursos aprobados al proyecto específico	(Presupuesto ejercido por proyecto específico/ Presupuesto autorizado por proyecto específico)*100

Cartera Institucional de Proyectos 2023 Proyectos específicos

UR	Clave	Nombre	Objetivo	Avance	Total	Id	Indicador	Descripción	Fórmula
						1	Porcentaje de sistemas informáticos con mantenimiento	Mide el cumplimiento a la atención de las funcionalidades requeridas e incidencias de la operación reportadas por las áreas usuarias en el mantenimiento a los sistemas: Portal Noticiarios; Certeza; Sistema de Información de Perrogativas y Financiamiento Público; Sistema de Recepción de Materiales de Radio y Tv; Sistema de Pautas; Control y Seguimiento de Materiales; Sistema Integral de Registro de Partidos Políticos Locales Portal de Promocionales de Radio y Tv; Sorteo de Orden de Asignación de la Pauta de los Partidos Políticos; Registro de Órganos Directivos de Partidos Políticos y Asociaciones Políticas Nacionales; Sistema de Verificación de Padrón de Afiliados de los Partidos Políticos; Sistema Integral de Gestión de Requerimientos en materia de radio y tv; Aplicativo cliente para medios de com.; Sistema de Asociaciones Políticas Nacionales y el Sistema de Pautas para Medios de Com.	(Número de funcionalidades atendidas/Total de funcionalidades programadas)*100
OF12	P123010	Modernizar la Tecnología actual en los Sistemas Informáticos de la Dirección Ejecutiva de Perrogativas y Partidos Políticos (DEPPP)	Modernizar la tecnología actual de los sistemas informáticos de la Dirección Ejecutiva de Perrogativas y Partidos Políticos, mediante la actualización de soluciones informáticas y/o componentes, a fin de tener versiones más recientes que soporten su operación dentro del Instituto para la administración de las prerrogativas de los actores políticos.	Actualizar la tecnología de bases de datos, servidores de aplicaciones, lenguajes de programación, librerías e interfaces WEB, de los sistemas: 1) Sistema de Pautas para Medios de Comunicación (SIPP); 2) Sistema de Monitoreo de Noticiarios (SMN); 3) Sistema de Recepción de Materiales de Radio y Televisión (RM); 4) Portal de Promocionales de Radio y Televisión (PORTALRT); que permita modernizar las soluciones informáticas y/o componentes, contando con versiones recientes.	11,667,576	P	Porcentaje de eficiencia del ejercicio presupuestal del proyecto específico	Avance del ejercicio presupuestal de los recursos aprobados al proyecto específico	(Presupuesto ejercido por proyecto específico/ Presupuesto autorizado por proyecto específico)*100
						1	Porcentaje de modernización a la tecnología de los sistemas con soluciones informáticas y/o componentes	Indica la modernización de tecnología de 4 sistemas con soluciones informáticas y/o componentes en cuanto a consultas, bases de datos, servidores de aplicaciones, lenguaje de programación, librerías o interfaz WEB, de acuerdo a lo siguiente: 1)Sistema de Pautas para Medios de Comunicación (SIPP); 2)Sistema de Monitoreo de Noticiarios (SMN); 3)Sistema de Recepción de Materiales de Radio y Televisión (RM); 4)Portal de Promocionales de Radio y Televisión (PORTALRT).	(Soluciones y/o componentes con modernización / Soluciones y/o componentes programados con modernización) * 100
OF12	P123510	Registro de partidos políticos locales, agrupaciones, candidaturas y verificación de padrones	Verificar el número de afiliaciones a las organizaciones interesadas en constituirse como Partido Político Local, las solicitudes de registro como Agrupación Política Nacional, los padrones de los Partidos Políticos Nacionales, los métodos de selección de candidaturas de éstos y las manifestaciones de intención de personas interesadas en postularse como candidaturas independientes, a efecto de constatar el cumplimiento de los requisitos establecidos en la legislación aplicable.	Constatar la autenticidad y número de afiliaciones a organizaciones en proceso de constitución como Partido Político Local, recibir y analizar las solicitudes de registro de asociaciones como Agrupaciones Políticas Nacionales, verificar el número requerido para la conservación de su registro, analizar los métodos de selección de candidaturas para la elección de interesados en postularse como candidaturas independientes, así como emitir los dictámenes, proyectos de Resolución, informes y constancias respectivos, conforme a los plazos, requisitos y procedimientos establecidos en la Ley General de Partidos Políticos, Ley General de Instituciones y Procedimientos Electorales, el Reglamento de Elecciones y los Acuerdos del Consejo General aplicables.	8,836,609	P	Porcentaje de eficiencia del ejercicio presupuestal del proyecto específico	Avance del ejercicio presupuestal de los recursos aprobados al proyecto específico	(Presupuesto ejercido por proyecto específico/ Presupuesto autorizado por proyecto específico)*100

Cartera Institucional de Proyectos 2023 Proyectos específicos

UR	Clave	Nombre	Objetivo	Avance	Total	Id	Indicador	Descripción	Fórmula
					1		Porcentaje de solicitudes analizadas sobre el registro de actores políticos y métodos de selección	Mide el porcentaje de solicitudes analizadas sobre la verificación del número de afiliaciones a partidos, políticos locales, registro de agrupaciones nacionales, métodos de selección de candidaturas, y aspirantes a candidaturas independientes	(Total de solicitudes analizadas / Total de solicitudes presentadas) * 100
					2		Proyectos de resolución sobre la verificación de padrones de afiliados de Partidos Políticos Nacionales (PPN's)	Representa el número de proyectos de resolución elaborados sobre los padrones verificados que incluyen el número de registros válidos del partido político	(Total de resoluciones elaboradas/Total de padrones por verificar)*100
DEPPP					96,285,012				
OF13	F131910	Integración y funcionamiento de órganos temporales y permanentes	Apoyar la integración y funcionamiento de los consejos electorales y juntas ejecutivas, locales y distritales, con el propósito de coadyuvar con la ejecución de las actividades en materia del Proceso Electoral Federal 2023-2024 y fortalecer la coordinación y supervisión con los órganos desconcentrados.	Apoyar en la implementación de actividades de organización electoral que realizarán los órganos desconcentrados temporales del Instituto, proporcionar las dietas y apoyos financieros mensuales a las secretarías y consejeros electorales, y para el funcionamiento de las sesiones de los consejos; coadyuvar en la integración, instalación y funcionamiento de las juntas ejecutivas locales y distritales; planear, dirigir y supervisar la elaboración de los programas y, coordinar a través de los vocales ejecutivos, las actividades de organización electoral en los órganos desconcentrados; observar el cumplimiento de los acuerdos y disposiciones de organización electoral, que emita la Junta General Ejecutiva, así como seguimiento a su observancia.	171,605,401	P	Porcentaje de eficiencia del ejercicio presupuestal del proyecto específico	Avance del ejercicio presupuestal de los recursos aprobados al proyecto específico	(Presupuesto ejercido por proyecto específico/ Presupuesto autorizado por proyecto específico)*100
					1		Porcentaje de instalación de órganos desconcentrados temporales del Instituto	Se refiere a la instalación y funcionamiento de los consejos locales y distritales del Instituto en las entidades que celebrarán Proceso Electoral Federal 2023-2024, en los plazos legales establecidos	(Total de órganos temporales instalados/Total de órganos temporales a instalar)*100
OF13	F132010	Documentación, materiales logística electoral federal	Iniciar la producción de los documentos sin emblemas y los materiales electorales, para evitar sobrecargas en 2024 que comprometan su distribución oportuna, así como la puesta en operación el Centro Logístico de Distribución de la Dirección Ejecutiva de Organización Electoral (DEOE), y acondicionamiento de las bodegas electorales y espacios de custodia distritales.	En cumplimiento al art. 56, numeral 1, incisos b) y c) de la Ley General de Instituciones y Procedimientos Electorales (LGPE), y el anexo 4.1 del RE, presentar al Consejo General los diseños de la documentación electoral y los modelos de materiales electorales que se utilizarán en las casillas del Proceso Electoral (PEF), 2023-2024, así como participar en el proceso administrativo para adquirir los documentos sin emblemas y materiales electorales, y supervisar su producción. Además, en cumplimiento del art. 56, numeral 1, inciso c) y 216, numeral 1, inciso d) de la LGPE, y el anexo 5 del RE, buscar y contratar el inmueble destinado a ser el Centro Logístico de Distribución de la Dirección Ejecutiva de Organización Electoral (DEOE) y acondicionar las bodegas electorales y espacios de custodia distritales, en muros, pisos, techos, puertas, ventanas, instalaciones hidráulicas y eléctricas, etc., para garantizar sus condiciones óptimas para el resguardo de los documentos y materiales electorales.	247,700,577	P	Porcentaje de eficiencia del ejercicio presupuestal del proyecto específico	Avance del ejercicio presupuestal de los recursos aprobados al proyecto específico	(Presupuesto ejercido por proyecto específico/ Presupuesto autorizado por proyecto específico)*100
					1		Porcentaje de diseños de documentos electorales aprobados para las elecciones federales de 2024.	Porcentaje de documentos electorales aprobados por el Consejo General para utilizarse en las elecciones federales de 2024.	(Documentos electorales aprobados para las elecciones 2024 /Documentos electorales que deben aprobarse para las elecciones 2024)*100
					2		Porcentaje de modelos de materiales electorales aprobados para las elecciones federales de 2024	Porcentaje de materiales electorales aprobados con respecto a los programados que deben aprobarse para las elecciones federales de 2024.	(Materiales electorales aprobados para las elecciones 2024 /Materiales electorales que deben aprobarse para las elecciones 2024) *100
					3		Porcentaje de bodegas y espacios de custodia militar acondicionadas en las juntas distritales ejecutivas	Se refiere a la totalidad de las bodegas y espacios de custodia militar que se encuentran acondicionados para brindar la seguridad requerida durante el resguardo de la documentación y materiales del Proceso Electoral Federal.	(((Bodegas acondicionadas + Espacios de custodia acondicionados) / (Bodegas programadas + Espacios de custodia programados)) * 100

Cartera Institucional de Proyectos 2023 Proyectos específicos

UR	Clave	Nombre	Objetivo	Alcance	Total	Id	Indicador	Descripción	Fórmula
OF13	F134310	Estadística Electoral Nacional	Publicar los resultados de los procesos electorales locales 2023, para difundir la estadística de las elecciones en el Sistema de Consulta de la Estadística Electoral, así como realizar las adecuaciones correspondientes para la integración de los resultados del Padrón Electoral (PE) 2023-2024, con la finalidad de generar certeza y transparencia sobre los resultados electorales.	Publicar el Sistema de Consulta de la Estadística Electoral (SICEE) con los resultados de los procesos locales de 2022 que se resuelvan en 2023 y de los procesos locales a celebrarse en 2023; verificar el cumplimiento del proceso de emisión de las tablas de resultados electorales por parte de los Organismos Públicos Locales (OPL) de las seis entidades federativas en donde la toma de posesión de los cargos públicos electos concluyan hasta noviembre o diciembre 2022, así como en las dos entidades federativas con elecciones locales en 2023. Actualizar el SICEE en lo que se refiere a la carga de la información: automatización de procesamiento de datos y analizar e incorporar los datos o indicadores de información contextual que se tienen en los sistemas de la Dirección Ejecutiva de Organización Electoral (DEOE), e incluirlas como parte de las visualizaciones que se muestran en el SICEE.	1,366,929	P	Porcentaje de eficiencia del ejercicio presupuestal del proyecto específico	Avance del ejercicio presupuestal de los recursos aprobados al proyecto específico	(Presupuesto ejercido por proyecto específico/ Presupuesto autorizado por proyecto específico)*100
						1	Porcentaje de publicación de las elecciones locales de los procesos electorales 2022 y 2023	Porcentaje de publicación de los resultados de las elecciones de los procesos electorales locales de 2022 y 2023 en el Sistema de Consulta de la Estadística de las Elecciones.	(Elecciones locales publicadas/Elecciones locales celebradas)*100
OF13	F134510	Seguimiento del Plan Integral y Calendario del Proceso Electoral Federal	Elaborar informes parciales del seguimiento y análisis de la información registrada por las Unidades Responsables del Instituto, respecto al reporte de avance de las actividades establecidas en el Plan Integral y Calendario del Proceso Electoral Federal 2023-2024, para brindar a las autoridades correspondientes del Instituto, elementos susceptibles de utilizarse en la prevención, atención y mitigación de posibles contingencias en su ejecución.	Generar los informes periódicos y reportes integrados del avance registrado por las Unidades Responsables en la ejecución de las actividades del Plan Integral y Calendario del Proceso Electoral Federal 2023-2024, para la coordinación, seguimiento y control por parte de las autoridades del Instituto.	2,721,441	P	Porcentaje de eficiencia del ejercicio presupuestal del proyecto específico	Avance del ejercicio presupuestal de los recursos aprobados al proyecto específico	(Presupuesto ejercido por proyecto específico/ Presupuesto autorizado por proyecto específico)*100
						1	Informes parciales de seguimiento al Plan Integral y Calendario del Proceso Electoral Federal 2023-2024	Refiere el número de informes parciales elaborados por la Dirección Ejecutiva de Organización Electoral para presentarse a las autoridades correspondientes, respecto del seguimiento al avance reportado por las Unidades Responsables del Instituto, de las actividades que integran el Plan Integral y Calendario del Proceso Electoral Federal 2023-2024, en relación con el número de informes programados.	(Informes elaborados/Informes presentados)*100
OF13	F135310	Implementación de medidas preventivas y de acción para el desarrollo de procesos electorales en contextos de complejidad	Acatar el resolutivo SEXTO de la sentencia dictada en los expedientes SUP-JRC-166/2021 y ACUMULADOS por la Sala Superior del Tribunal Electoral del Poder Judicial de la Federación, mediante el cual se ordena al Instituto Nacional Electoral adoptar, en el ámbito de sus competencias, las medidas y protocolos necesarios para crear una política electoral nacional para prevenir factores de riesgo de violencia electoral.	Se presentará mensualmente un reporte con una ficha por distrito electoral de las entidades con Proceso Electoral 2023-2024, en la que se identifiquen tendencias y riesgos concretos, y se enlistaran las recomendaciones para salvaguardar la integridad física de los servidores públicos y de los electores.	293,712	P	Porcentaje de eficiencia del ejercicio presupuestal del proyecto específico	Avance del ejercicio presupuestal de los recursos aprobados al proyecto específico	(Presupuesto ejercido por proyecto específico/ Presupuesto autorizado por proyecto específico)*100
						1	Porcentaje de eficiencia en la entrega de los reportes mensuales.	Describe la entrega oportuna de los reportes mensuales para la implementación de medidas preventivas y de acción para la celebración pacífica del Proceso Electoral 2023-2024.	(Número de reportes entregados/Número de reportes programados)*100
OF13	G130110	Diagnóstico e identificación de áreas de oportunidad para el proceso electoral federal	Identificar las áreas de oportunidad que permitan la implementación, en su caso, de innovaciones técnicas, tecnológicas, logísticas y de comunicación, a través de la elaboración de diagnósticos, con el fin de favorecer la sistematización y la mejora en los procesos y procedimientos en el ámbito de la Organización Electoral.	Elaborar diagnósticos de los procedimientos en materia de planeación y seguimiento, a través de la evaluación participativa de quienes intervienen en ellos, con el fin de identificar áreas de oportunidad para formular y, en su caso implementar, mejoras que contribuyan a incrementar su eficiencia, aprovechando el uso de tecnologías de información y comunicaciones.	1,769,261	P	Porcentaje de eficiencia del ejercicio presupuestal del proyecto específico	Avance del ejercicio presupuestal de los recursos aprobados al proyecto específico	(Presupuesto ejercido por proyecto específico/ Presupuesto autorizado por proyecto específico)*100

Cartera Institucional de Proyectos 2023 Proyectos específicos

UR	Clave	Nombre	Objetivo	Avance	Total	Id	Indicador	Descripción	Fórmula
					1		Porcentaje de áreas de oportunidad detectadas para el mejoramiento de los procedimientos en el ámbito de planeación y seguimiento, a través de tecnologías de la información y comunicaciones.	Porcentaje de áreas de oportunidad identificadas a través de los diagnósticos elaborados, en el ámbito de Planeación y Seguimiento, que resultaron viables haciendo uso de las tecnologías de la información y comunicaciones.	(Número de Áreas de Oportunidad viables/Número de Áreas de Oportunidad identificadas)*100
OF13	G130210	Innovación en materia de organización electoral	Sistematizar la información sobre el inventario de materiales electorales, con el propósito de contar con una solución tecnológica que permita atender de mejor manera la operación y seguimiento en esta materia. Asimismo, sistematizar procesos en materia de organización electoral a través de la implementación de herramientas informáticas.	Generar sistemas y/o herramientas informáticas para su puesta en operación y permitir un mejor control del seguimiento en materia de organización electoral, asimismo, contar con información sobre las cantidades y el estado que guardan los materiales electorales y llevar a cabo una prueba piloto del seguimiento de los mecanismos de recolección a través de Sistema de Posicionamiento Global (GPS).	4,666,661	P	Porcentaje de eficiencia del ejercicio presupuestal del proyecto específico	Avance del ejercicio presupuestal de los recursos aprobados al proyecto específico	(Presupuesto ejercido por proyecto específico/ Presupuesto autorizado por proyecto específico)*100
								Mide el porcentaje de cumplimiento desde la generación hasta la liberación en ambiente de producción, evaluación, cierre y propuesta de mejora de las aplicaciones informáticas relativas al inventario de los materiales electorales, así como de los servicios informáticos relativos al monitoreo del traslado con sistema de posicionamiento global de los paquetes de electorales a través de los mecanismos de recolección y liberación en producción, evaluación, cierre y propuesta de mejora de tableros de información para consulta y generación de reportes.	(Fases cumplidas para la puesta en producción de las aplicaciones y servicios informáticos / Fases programadas para la puesta en producción de las aplicaciones y servicios informáticos) * 100
			Generar los requerimientos y gestionar la operación de los sistemas informáticos que apoyan los procesos sustantivos de organización electoral, con el propósito de hacer eficiente su operación en los Procesos Electorales 2022-2023 y 2023-2024.	Coordinar la operación de los sistemas informáticos para atender los procesos de sesiones de junta y consejo, observadores, casillas, documentación y materiales Organismos Públicos Locales (OPL), mecanismos de recolección y cadena de custodia y representantes, para la sistematización de la información y la generación de reportes para la toma de decisiones, con base en lo dispuesto en la Ley General de Instituciones y Procedimientos Electorales (LGIEPE), el Reglamento de Elecciones (RE) y la normatividad del Sistema de Gestión de Tecnologías de la Información (SIGETIC). Lo anterior, en el periodo de enero a agosto de 2023 para el Padrón Electoral (PE) 2022-2023 y de agosto a diciembre para el Padrón Electoral (PE) 2023-2024 que atenderá los procesos de sesiones de junta, sesiones de consejo, observadores, documentación y materiales Organismos Públicos Locales (OPL) y casillas.	1,954,009	P	Porcentaje de eficiencia del ejercicio presupuestal del proyecto específico	Avance del ejercicio presupuestal de los recursos aprobados al proyecto específico	(Presupuesto ejercido por proyecto específico/ Presupuesto autorizado por proyecto específico)*100
					1		Porcentaje de avance en la puesta en marcha de los sistemas de la Dirección Ejecutiva de Organización Electoral (DEOE)	Mide la puesta en marcha en ambiente productivo de los sistemas informáticos de la Dirección Ejecutiva de Organización Electoral (DEOE)	(Sistemas operando en Ambiente Productivo /Sistemas programados para operar en ambiente productivo) *100
OF13	G134410	Estudios y Evaluaciones de documentación electorales en materia de organización electoral	Evaluar la información contenida en la documentación electoral utilizada en los procesos electorales para el diseño de estrategias y encaminadas a la mejora continua, así como generar información socialmente útil como insumo para la construcción de certeza y confianza ciudadana en la institución.	Ejecución de las actividades preparatorias para la elaboración de análisis muestrales, descriptivos y comparativos, con líneas informativos sobre la calidad de la información de la documentación electoral (boletas electorales, actas de escrutinio y cómputo de casilla, listados nominales de electores y listas adicionales y, cuadernillos para realizar operaciones de escrutinio y cómputo de casilla), enpleada en las jornadas electorales de los procesos electivos, para integrar las bases de datos con la información contenida en la documentación electoral y realizar las evaluaciones correspondientes.	1,814,313	P	Porcentaje de eficiencia del ejercicio presupuestal del proyecto específico	Avance del ejercicio presupuestal de los recursos aprobados al proyecto específico	(Presupuesto ejercido por proyecto específico/ Presupuesto autorizado por proyecto específico)*100
					1		Porcentaje de informes presentados	Describe la razón entre el número de informes presentados en respecto al número de informes calendarizados.	(Informes presentados / Informes Calendarizados) * 100

Cartera Institucional de Proyectos 2023 Proyectos específicos

UR	Clave	Nombre	Objetivo	Alcance	Total	Id	Indicador	Descripción	Fórmula
OF13	L132410	Operativo de Campo del Coteo Rápido	Implementar el operativo de campo para reportar y trasmitir al Comité Técnico Asesor para los Conteos Rápidos (COTECORA) la información de las casillas que integran la muestra de los Conteos Rápidos Locales de las entidades federativas con Elección de Gobernatura.	Llevar a cabo el diseño de la logística y coordinación de las actividades en las juntas ejecutivas locales y distritales para la recopilación, reporte y captura de la información que transmiten las y los Capacitadores/as Asistentes Electorales y Supervisores/as Electorales desde campo donde se encuentren instaladas las casillas de la muestra de los Conteos Rápidos en las entidades de Coahuila y Estado de México.	8,269,181	P	Porcentaje de eficiencia del ejercicio presupuestal del proyecto específico	Avance del ejercicio presupuestal de los recursos aprobados al proyecto específico	$(\text{Presupuesto ejercido por proyecto específico} / \text{Presupuesto autorizado por proyecto específico}) * 100$
						1	Porcentaje de casillas de la muestra con reporte de información	Describe la razón entre el número de casillas de la muestra de las cuales se reportó información sobre los resultados de la votación, respecto al total de casillas que forman parte de la muestra generada por el Comité Técnico Asesor para los Conteos Rápidos (COTECORA).	$(\text{Número de casillas de la muestra con reporte de información} / \text{resultados de la votación transmitida al Comité Técnico Asesor para los Conteos Rápidos} / \text{Total de casillas que integran la muestra determinada por el Comité Técnico Asesor para los Conteos Rápidos}) * 100$
OF13	L133010	Integración y funcionamiento de órganos temporales	Apoyar la integración y funcionamiento de juntas locales y distritales ejecutivas de las entidades de Coahuila y Estado de México, con el propósito de coadyuvar con la elección de las actividades en materia del Proceso Electoral Local. Ordinario 2022-2023 y fortalecer la coordinación y supervisión con los órganos desconcentrados.	Apoyar en la implementación de actividades de organización electoral que realizarán los consejos locales y distritales de las entidades de Coahuila y Estado de México del Instituto, que sesionarán durante los procesos electorales locales ordinarios 2022-2023, al menos una vez al mes; proporcionar las dietas y apoyos financieros mensuales a las consejeras y consejeros electorales, así como los recursos para el funcionamiento de las sesiones de los consejos y de las oficinas municipales.	48,907,978	P	Porcentaje de eficiencia del ejercicio presupuestal del proyecto específico	Avance del ejercicio presupuestal de los recursos aprobados al proyecto específico	$(\text{Presupuesto ejercido por proyecto específico} / \text{Presupuesto autorizado por proyecto específico}) * 100$
						1	Porcentaje de funcionamiento de los órganos desconcentrados temporales del Instituto durante los procesos electorales locales ordinarios 2022-2023	Se refiere al porcentaje de consejos locales y distritales del Instituto, que funcionaron en los plazos legales establecidos en los Procesos Electorales Locales Ordinarios 2022-2023.	$(\text{Total de Órganos Temporales en funcionamiento en los plazos establecidos} / \text{Total de Órganos Temporales con Proceso Electoral Local 2022-2023}) * 100$
OF13	L133110	Integración y funcionamiento de Órganos Permanentes	Apoyar la integración y funcionamiento de juntas locales y distritales ejecutivas de las entidades de Coahuila y Estado de México, con el propósito de coadyuvar con la elección de las actividades en materia del Proceso Electoral Local. Ordinario 2022-2023 y fortalecer la coordinación y supervisión con los órganos desconcentrados	Apoyar la integración y funcionamiento de las juntas ejecutivas locales y distritales de las entidades de Coahuila y Estado de México. Así como planear, dirigir y supervisar la elaboración de los programas de organización electoral. Supervisar y coordinar, a través de las Vocales Ejecutivas (VE), las actividades de organización electoral en los órganos desconcentrados. Observar el cumplimiento de los acuerdos y disposiciones de organización electoral que emita el Consejo General (CG) y la Junta General Ejecutiva (JGE); así como seguimiento a su observancia por las juntas locales y distritales. El parámetro será el total de las sesiones ordinarias que lleven a cabo las Juntas Locales Ejecutivas (JLE) y Juntas Distritales Ejecutivas (JDE) de las entidades con Proceso Electoral Local (PEL) 2022-2023 (Coahuila y Estado de México), durante los meses de enero a junio de 2023.	23,942,486	P	Porcentaje de eficiencia del ejercicio presupuestal del proyecto específico	Avance del ejercicio presupuestal de los recursos aprobados al proyecto específico	$(\text{Presupuesto ejercido por proyecto específico} / \text{Presupuesto autorizado por proyecto específico}) * 100$
						1	Porcentaje de funcionamiento de los órganos desconcentrados temporales del Instituto durante los procesos electorales locales ordinarios 2022-2023	Se refiere al porcentaje de las juntas ejecutivas locales y distritales del Instituto, que funcionaron en los plazos legales establecidos en los Procesos Electorales Locales Ordinarios 2022-2023.	$(\text{Total de Órganos permanentes en funcionamiento en los plazos establecidos} / \text{Total de Órganos permanentes con Proceso Electoral Local 2022-2023}) * 100$
OF13	L133210	Asistencia electoral	Desarrollar un programa que apoye a las juntas distritales ejecutivas y consejos electorales para llevar a cabo el seguimiento de la Jornada Electoral y las sesiones de cómputos de los organismos públicos locales de los procesos electorales locales ordinarios 2022-2023; así como disponer de los apoyos para las personas que participen como funcionarios/as de Mesa Directiva de Casilla y propietarios/as o encargados de los inmuebles donde se ubicarán las casillas el día de la Jornada Electoral.	Apoyar a los Consejos Locales (CL) y Consejos Distritales (CD) de las entidades de Coahuila y Estado de México, en el seguimiento de la Jornada Electoral y las sesiones de cómputos de los organismos públicos locales de los procesos electorales locales ordinarios 2022-2023. Otorgar a cada Funcionario de Mesa Directiva de Casilla (FMDC) recursos para su alimentación; a las y los propietarios de los inmuebles un apoyo para la limpieza de las instalaciones donde se ubicarán las casillas, mismo que se entregará con base en un tabulador respecto del número de casillas electorales que se instalarán en un mismo domicilio. El parámetro será el total de apoyos de alimentación entregados a funcionarios/as de Mesa Directiva de Casilla de las dos entidades que tendrían Proceso Electoral 2022-2023 (Coahuila y Estado de México).	25,836,875	P	Porcentaje de eficiencia del ejercicio presupuestal del proyecto específico	Avance del ejercicio presupuestal de los recursos aprobados al proyecto específico	$(\text{Presupuesto ejercido por proyecto específico} / \text{Presupuesto autorizado por proyecto específico}) * 100$

Cartera Institucional de Proyectos 2023 Proyectos específicos

UR	Clave	Nombre	Objetivo	Avance	Total	Id	Indicador	Descripción	Fórmula
OF13	L133310	Ubicación e instalación de casillas	Garantizar para el Proceso Electoral Local Ordinario 2022-2023, la ubicación de las casillas electorales, el equipamiento, su instalación y difusión, para que la ciudadanía pueda emitir su voto de forma libre, secreta y directa.	Identificar los domicilios que cubran los requisitos indispensables de acuerdo con lo mandado por la norma para la instalación de casillas, a través del desarrollo de recorridos y visitas de supervisión de las juntas ejecutivas y consejos electorales del Instituto, determinando las necesidades de equipamiento y acondicionamiento de las casillas en los distritos electorales de las entidades que celebrarán Proceso Electoral Local Ordinario 2022-2023, y posterior difusión de su ubicación. El parámetro será el total de casillas ubicadas para su instalación en las entidades con Proceso Electoral Local (PEL) 2022-2023, en los meses de enero a junio de 2023.	16,370,356	P	Porcentaje de eficiencia del ejercicio presupuestal del proyecto específico	Avance del ejercicio presupuestal de los recursos aprobados al proyecto específico	(Presupuesto ejercido por proyecto específico/ Presupuesto autorizado por proyecto específico)*100
								Porcentaje de recorridos efectuados por personal de las juntas distritales ejecutivas en las secciones que conforman los distritos electorales en las entidades que celebrarán Proceso Electoral Local Ordinario 2022-2023, para identificar los posibles lugares para la ubicación de casillas, lo anterior en relación con la cantidad de recorridos programados	(Recorridos realizados por las juntas distritales ejecutivas en las secciones electorales / Recorridos programados por las juntas distritales ejecutivas en las secciones electorales) * 100
						1	Porcentaje de recorridos realizados por las juntas distritales ejecutivas por las secciones electorales para ubicar los domicilios idóneos para la adecuada instalación de las casillas		
OF13	L133810	Comunicación en las Juntas Ejecutivas Distritales para la Jornada Electoral	Asegurar la disponibilidad de medios de comunicación adecuados y suficientes en las Juntas Ejecutivas distritales, para que a través de las funciones de Asistencia Electoral se transmita información desde campo a las sedes distritales, durante los Procesos Electorales Locales.	Proporcionar a Capacitadores/as Asistentes Electorales y Superisores/as Electorales los servicios de telefonía celular, telefonía pública rural, servicio de Internet local y telefonía satelital según las necesidades específicas de comunicación, para la transmisión de información al Sistema de Información sobre el desarrollo de la Jornada Electoral (Vía voz y/o datos) con la finalidad de obtener información sobre el desarrollo de la Jornada Electoral en las casillas electorales, así como al Sistema Informático del Censo Rápido, para reportar la información correspondiente a las casillas que integran la muestra de los Censos Rápidos Locales para elección de Gubernatura.	16,796,021	P	Porcentaje de eficiencia del ejercicio presupuestal del proyecto específico	Avance del ejercicio presupuestal de los recursos aprobados al proyecto específico	(Presupuesto ejercido por proyecto específico/ Presupuesto autorizado por proyecto específico)*100
								Describe la razón entre el número de las y los Capacitadores Asistentes Electorales que reportaron información de las casillas el día de la jornada electoral, al Sistema de Información sobre el desarrollo de la Jornada Electoral respecto al número total de Capacitadores Asistentes Electorales contratados.	(Número de Capacitadores Asistentes Electorales que reportaron información al cierre del sistema / Número de Capacitadores Asistentes Electorales contratados) * 100
						1	Porcentaje de Capacitadores Asistentes Electorales que reportaron información sobre el desarrollo de la Jornada Electoral, a través de los medios de comunicación asignados		
OF13	L134110	Sistema de Información sobre el Desarrollo de la Jornada Electoral (SUE)	Informar de manera permanente y oportuna al Consejo General, a los consejos locales y distritales del Instituto Nacional Electoral y a los Organismos Públicos Locales, sobre el desarrollo de la Jornada Electoral, con información generada desde las casillas electorales, a recabada por las figuras de asistencia electoral, a través del Sistema de Información sobre el desarrollo de la Jornada Electoral (SUE).	Desarrollar documentos normativos y procedimentales para la implementación del Sistema de Información sobre el desarrollo de la Jornada Electoral (SUE), así como desarrollar e implementar la estrategia de capacitación del SUE. Planear, programar y asignar requerimientos humanos, materiales y financieros para la instalación y operación de las salas SUE. Determinar requerimientos técnicos, probar e implementar la herramienta informática del SUE. Realizar simulacros del SUE. Implementar y monitorear el SUE el día de la Jornada Electoral. Presentar informes al Secretario del Consejo General del Instituto, sobre el desarrollo del SUE y realizar su evaluación	6,318,083	P	Porcentaje de eficiencia del ejercicio presupuestal del proyecto específico	Avance del ejercicio presupuestal de los recursos aprobados al proyecto específico	(Presupuesto ejercido por proyecto específico/ Presupuesto autorizado por proyecto específico)*100
						1	Porcentaje de casillas reportadas al Sistema de Información sobre el desarrollo de la Jornada Electoral.	Describe la razón entre el número de casillas reportadas al Sistema de Información sobre el desarrollo de la Jornada Electoral, respecto al número total de casillas aprobadas por los consejos distritales de las entidades federativas que tendrán elección.	(Número de casillas reportadas al Sistema de Información sobre el desarrollo de la Jornada Electoral al cierre del sistema / Número de casillas aprobadas por los consejos distritales de las entidades federativas que tendrán elección) * 100

Cartera Institucional de Proyectos 2023 Proyectos específicos

UR	Clave	Nombre	Objetivo	Avance	Total	Id	Indicador	Descripción	Fórmula
OF13	L134210	Documentación y Material Electoral Local	Verificar que los Organismos Públicos Locales Electorales (OPL) con elecciones en 2023, supervisen la producción de sus documentos y materiales electorales, así como sus especificaciones técnicas, que se utilizarán en el Proceso Electoral Local 2023-2024, incorporando en su caso, las propuestas de mejora viables, así como revisar y validar su personalización por parte de los 32 OPL.	Dar seguimiento a los Organismos Públicos Locales (OPL) con elecciones en 2023 en la supervisión que realizarán a la producción de los documentos y materiales electorales, con base en los diseños y modelos validados por la Dirección Ejecutiva de Organización Electoral (DEOE), en cumplimiento del Artículo 160 y 162 del Reglamento de Elecciones (RE) y su Anexo 4.1, para que cumplan con las fechas programadas y entreguen en tiempo y forma estos documentos y materiales electorales a sus consejos distritales o municipales, a más tardar 15 días antes de la elección. Además, en cumplimiento de la misma normativa, la Dirección Ejecutiva de Organización Electoral (DEOE) debe actualizar los formatos únicos de la documentación electoral y los modelos de materiales electorales, incorporando en su caso, las propuestas de mejora viables recibidas y de la propia DEOE, y revisar y validar estos diseños y modelos para los 32 OPL con elecciones en 2024.	3,246,771	P	Porcentaje de eficiencia del ejercicio presupuestal del proyecto específico	Avance del ejercicio presupuestal de los recursos aprobados al proyecto específico	(Presupuesto ejercido por proyecto específico/ Presupuesto autorizado por proyecto específico)*100
					1		Visitas de supervisión a los OPL atendidas por la DEOE	Porcentaje de vistas realizadas para verificar la supervisión de la producción de los documentos electorales de los Organismos Públicos Locales (OPL) con elecciones en 2023, con respecto a las vistas que deben realizarse.	(Visitas de verificación de producción 2023 realizadas/Visitas de verificación de producción 2023 proyectadas) x 100
					2		Visitas de supervisión a los OPL atendidas por la DEOE	Porcentaje de vistas realizadas para verificar la supervisión de la producción de los materiales electorales de los Organismos Públicos Locales (OPL) con elecciones en 2023, con respecto a las vistas que deben realizarse.	(Visitas de verificación de producción 2023 realizadas/Visitas de verificación de producción 2023 proyectadas) x 100
OF13	L134410	Voto Electrónico	Implementar diversos modelos de votación con el uso de tecnología, de forma gradual, para su operación en el territorio nacional, que encuadre con el modelo de emisión del voto universal, preservando los principios de certeza, legalidad, imparcialidad, objetividad y máxima publicidad, así como de eficiencia y racionalidad.	Durante los procesos electorales locales 2022-2023, en los estados de Coahuila y Estado de México se realizarán pruebas piloto de votación electrónica, utilizando los modelos de urnas electrónicas desarrolladas por el Instituto Electoral de Coahuila y por el Instituto Nacional Electoral (INE), y un sistema de votación electrónica presencial con transmisión de datos por Internet del INE. En Coahuila se contempla la instalación de urnas electrónicas hasta en 4% de las casillas que serán instaladas. En el Estado de México se plantea la implementación de modelos de Centro de Votación en dos domicilios: uno con urnas electrónicas propiedad del Instituto y otro con el uso del Sistema de Voto Electrónico presencial con transmisión de datos por Internet. Asimismo, se prevé la implementación del voto electrónico en la modalidad de voto anticipado y la evolución del modelo de urna electrónica propiedad del Instituto.	7,374,099	P	Porcentaje de eficiencia del ejercicio presupuestal del proyecto específico	Avance del ejercicio presupuestal de los recursos aprobados al proyecto específico	(Presupuesto ejercido por proyecto específico/ Presupuesto autorizado por proyecto específico)*100
					1		Porcentaje de urnas electrónicas instaladas en el Proceso Electoral Local 2022-2023 para recibir el voto de la ciudadanía.	Hace referencia al número de urnas electrónicas instaladas el día de la Jornada Electoral del Proceso Electoral Local 2022-2023 para recibir el voto de la ciudadanía. Para el Estado de Coahuila y el Estado de México / (Urnas electrónicas por instalar del modelo del Instituto Electoral y de Participación Ciudadana (EPC) con un total de 150 urnas electrónicas, y para el Estado de México la instalación de 150 urnas electrónicas del modelo del Instituto Nacional Electoral (INE).	(Urnas electrónicas instaladas en Coahuila + Urnas electrónicas instaladas en el Estado de México) / (Urnas electrónicas por instalar del modelo del Instituto Electoral y de Participación Ciudadana (EPC) + Urnas electrónicas por instalar del modelo del Instituto Nacional Electoral)*100

Cartera Institucional de Proyectos 2023 Proyectos específicos

UR	Clave	Nombre	Objetivo	Avance	Total	Id	Indicador	Descripción	Fórmula
OF13	L134610	Voto de las personas en prisión preventiva en materia de Organización Electoral	Garantizar que las personas en prisión preventiva que aún no han recibido sentencia, y así lo decidan, puedan ejercer su derecho al voto en las elecciones locales del año 2023.	Implementar el modelo de votación que emita el Consejo General (CG) para que las personas en prisión preventiva que aún no han recibido sentencia, y así lo decidan, puedan ejercer su derecho al voto en las elecciones de 2023, a través del mecanismo de voto que determina el diseño y entrega de materiales, documentación electoral, así como la integración e instalación de mesas que lleven a cabo el escrutinio y cómputo de los votos emitidos en esta modalidad de votación. Realizar visitas a los órganos desconcentrados para la capacitación en la implementación del modelo, así como de supervisión en los avances de la actividad.	955,127	P	Porcentaje de eficiencia del ejercicio presupuestal del proyecto específico	Avance del ejercicio presupuestal de los recursos aprobados al proyecto específico	(Presupuesto ejercido por proyecto específico/ Presupuesto autorizado por proyecto específico)*100
						1	Porcentaje de eficiencia del desarrollo de las actividades del Modelo de Operación del Voto de las personas en prisión preventiva en materia de Organización Electoral	Describe la razón entre el número de actividades efectuadas del Modelo de Operación del Voto de las personas en prisión preventiva en materia de Organización Electoral, respecto al número total de actividades aprobadas del Modelo de Operación del Voto de las personas en prisión preventiva en materia de Organización Electoral.	(Actividades efectuadas del Modelo de Operación / Actividades aprobadas del Modelo de Operación) * 100
				Implementar el modelo de votación que emita el Consejo General para que las personas que no puedan asistir a las casillas electorales el día de la Jornada Electoral, y así lo decidan, puedan ejercer su derecho al voto en las elecciones de 2023, a través del mecanismo de voto que determina el diseño, y entrega de materiales y documentación, así como la integración e instalación de mesas que lleven a cabo el escrutinio y cómputo de los votos emitidos en esta modalidad de votación. Realizar visitas a los órganos desconcentrados para la capacitación en la implementación del modelo, así como de supervisión en los avances de la actividad.	963,569	P	Porcentaje de eficiencia del ejercicio presupuestal del proyecto específico	Avance del ejercicio presupuestal de los recursos aprobados al proyecto específico	(Presupuesto ejercido por proyecto específico/ Presupuesto autorizado por proyecto específico)*100
OF13	L134910	Voto Anticipado en Territorio Nacional	Garantizar que las personas que no puedan asistir a las casillas electorales día de la Jornada Electoral, y así lo decidan, puedan ejercer su derecho al voto de manera anticipada en las elecciones locales del año 2023	Implementar los mecanismos y procedimientos necesarios para el registro, recepción, clasificación y resguardo de sobres voto recibidos desde el exterior; trasladar los sobres voto recibidos al Local Único para su escrutinio y cómputo; implementar los mecanismos y procedimientos necesarios para la planeación y ejecución de la logística para el escrutinio y cómputo del voto extraterritorial en el Local Único, entrega de los expedientes y actas de resultados de mesa al Organismos Públicos Locales (OPL) e implementación de prueba piloto de voto presencial en sedes del extranjero.		1	Porcentaje de eficiencia del desarrollo de las actividades del Modelo de Operación del Voto Anticipado en Territorio Nacional en materia de Organización Electoral	Describe la razón entre el número de actividades efectuadas del Modelo de Operación del Voto Anticipado en Territorio Nacional en materia de Organización Electoral, respecto al número total de actividades aprobadas del Modelo de Operación del Voto Anticipado en Territorio Nacional en materia de Organización Electoral.	(Actividades efectuadas del Modelo de Operación / Actividades aprobadas del Modelo de Operación) * 100
					234,392	P	Porcentaje de eficiencia del ejercicio presupuestal del proyecto específico	Avance del ejercicio presupuestal de los recursos aprobados al proyecto específico	(Presupuesto ejercido por proyecto específico/ Presupuesto autorizado por proyecto específico)*100
						1	Porcentaje de actas de resultados del Voto de los mexicanos residentes en el extranjero entregadas	Corresponde al número de Actas de Escrutinio y Cómputo que habiendo sido generadas en las mesas, hayan sido entregadas a los Organismos Públicos Electorales Locales correspondientes.	(Actas de resultados entregadas/Actas de resultados generadas)*100
DEDE				Desarrollar tres nuevos subistemas asociados a los mecanismos del Servicio Profesional Electoral Nacional, así como actualizar cuatro de los siguientes subistemas, Evaluación del desempeño, Programa de Formación, Capacitación y Concurso público, para fortalecer los procesos contemplados en el Estatuto vigente.	593,107,242				
OF14	G140410	Actualización del Sistema Integral de Información del Servicio Profesional Electoral Nacional (SIISPEN 2.0)	Desarrollar y actualizar los subistemas que forman parte del Sistema Integral de Información del Servicio Profesional Electoral Nacional, con objeto de apoyar la ejecución de los mecanismos y procedimientos del Servicio.		19,008,495	P	Porcentaje de eficiencia del ejercicio presupuestal del proyecto específico	Avance del ejercicio presupuestal de los recursos aprobados al proyecto específico	(Presupuesto ejercido por proyecto específico/ Presupuesto autorizado por proyecto específico)*100

Cartera Institucional de Proyectos 2023 Proyectos específicos

UR	Clave	Nombre	Objetivo	Avance	Total	Id	Indicador	Descripción	Fórmula
					1		Porcentaje de subsistemas desarrollados y actualizados en el Sistema Integral de Información del Servicio Profesional Electoral Nacional.	Mide el cumplimiento del desarrollo y actualización de los subsistemas que corresponden a los mecanismos o procesos del Servicio y que forman parte del Sistema Integral de Información del Servicio Profesional Electoral Nacional.	(Total de subsistemas desarrollados y actualizados en el periodo / Total de subsistemas programados para desarrollarse y actualizarse en el periodo)*100
OF14	G140510	Renovación del Programa de Formación y del mecanismo de capacitación	Continuar el desarrollo los módulos de la malla curricular del Programa de Formación y Desarrollo Profesional Electoral y los cursos para el mecanismo de Capacitación a fin dar continuidad a la profesionalización del personal del Servicio, de acuerdo a lo dispuesto en el Estatuto.	Durante 2023, desarrollar 6 módulos del Programa de Formación y un curso de capacitación a fin de continuar la impartición del Programa de Formación y la capacitación, para el personal que ocupe las 3,325 plazas del Servicio Profesional Electoral Nacional de los sistemas para el Instituto y de los organismos públicos locales electorales.	2,130,969	P	Porcentaje de eficiencia del ejercicio presupuestal del proyecto específico	Avance del ejercicio presupuestal de los recursos aprobados al proyecto específico	(Presupuesto ejercido por proyecto específico/ Presupuesto autorizado por proyecto específico)*100
					1		Porcentaje de avance en el desarrollo de Módulos del Programa de Formación	Mide el número de módulos del Programa de Formación desarrollado por los proveedores conforme a los requerimientos establecidos por la Dirección de Profesionalización, respecto del número de módulos programados a desarrollar.	(Número de módulos del Programa de Formación desarrollados / Número de módulos programados a desarrollar en el proyecto en 2023) * 100
					2		Porcentaje de avance en el desarrollo de cursos del mecanismo de Capacitación en 2023	Mide el número de cursos del mecanismo de capacitación desarrollado por los proveedores conforme a los requerimientos establecidos por la Dirección de Profesionalización, respecto del número de cursos programados a desarrollar.	(Número de cursos del mecanismo de capacitación desarrollados / Número de cursos programados a desarrollar en el proyecto en 2023) * 100
DESPEN					21,139,464				
OF15	D150210	Proyecto editorial y vinculación de alianzas estratégicas en materia de difusión	Producir obras editoriales en materia de democracia y divulgar, a través de alianzas estratégicas, los valores cívicos-democráticos entre la ciudadanía con el objetivo de fortalecer la cultura cívica	Coordinar los trabajos del Comité Editorial y la publicación de 16 obras editoriales en materia de democracia durante 2023. Realizar 16 actividades culturales y académicas para el fortalecimiento de la cultura cívico-democrática, a través de las obras editoriales del Instituto dirigidas a diversos sectores de la población, atendiendo a grupos en situación de vulnerabilidad, mediante alianzas estratégicas. Se realizarán de acuerdo a los criterios, normatividad y parámetros de evaluación aprobados en el Programa Anual Editorial y en los Lineamientos para regular el proceso de producción editorial del Instituto Nacional Electoral (INE) y el funcionamiento del Comité Editorial y la Estrategia de Difusión. De acuerdo a los arts. 30, incisos a), g), y 58, incisos g) y j) de la Ley General de Instituciones y Procedimientos Electorales (LOIPE); art. 49, incisos g), h), i), j), n), o) y q) del Reglamento Interior del Instituto Nacional Electoral (RIINE)	7,500,864	P	Porcentaje de eficiencia del ejercicio presupuestal del proyecto específico	Avance del ejercicio presupuestal de los recursos aprobados al proyecto específico	(Presupuesto ejercido por proyecto específico/ Presupuesto autorizado por proyecto específico)*100
					1		Porcentaje de actividades para la divulgación de los valores cívicos-democráticos entre la ciudadanía	Mide el porcentaje de actividades para la divulgación de los valores cívicos-democráticos entre la ciudadanía durante el año	(Total de actividades para la divulgación de los valores cívicos-democráticos entre la ciudadanía realizadas/Total de actividades para la divulgación de los valores cívicos-democráticos entre la ciudadanía programadas)*100
					2		Porcentaje de obras editoriales en materia de democracia publicadas	Mide el porcentaje de obras editoriales en materia de democracia publicadas durante 2023	(Total de obras editoriales en materia de democracia publicadas / Total de obras editoriales en materia de democracia programadas) * 100

Cartera Institucional de Proyectos 2023 Proyectos específicos

UR	Clave	Nombre	Objetivo	Alcance	Total	Id	Indicador	Descripción	Fórmula
OF15	D150310	Implementación de la Estrategia Nacional de Cultura Cívica	Difundir conocimiento que fomente la participación informada, la igualdad de género y la inclusión en espacios de reflexión, diálogo y exigencia ciudadana mediante el desarrollo de estudios, investigaciones, ejercicios de participación y procesos de formación ciudadana, así como la evaluación de la Estrategia Nacional de Cultura Cívica (ENCCVICA) mediante el impulso de encuentros en clave de gobernanza y la construcción de la nueva Estrategia Institucional en materia de Cultura Cívica, para fortalecer la cultura democrática.	Alcanzar durante 2023, al menos a 393,000 personas mexicanas (nacionales y radicadas en el extranjero), a través de las siguientes iniciativas: Catedra Estrategia Nacional de Cultura Cívica (ENCCVICA) Francisco I Madero a 120,000; Congresos, foros y seminarios a 47,000; Construcción de la Estrategia en materia de Educación Cívica a 1,000; Soy Digital a 15,000; Red de Ciudadana a 52,000; Informe País a 25,000; Base Censal a 18,000; Plataforma ENCCVICA a 35,000; Programa de Educación Cívica para Mexicanos y Mexicanas Residentes en el Extranjero (PECMARE) a 80,000. Se realizarán de acuerdo a los criterios, normatividad y parámetros de evaluación aprobados en la ENCCVICA 2017-2023 y su Plan de Implementación 2023, y los cuales se podrán verificar con las métricas de seguimiento. De acuerdo con el art. 35, párrafo 1, incisos a), b), c), d) y g) de la Ley General de Instituciones y Procedimientos Electorales (LGIEP); art. 49, párrafo 1, incisos a), b), d), f), h), i), m), n), o), q), t) y v) del Reglamento Interior del Instituto Nacional Electoral (RIINE).	20,421,566	P	Porcentaje de eficiencia del ejercicio presupuestal del proyecto específico	Avance del ejercicio presupuestal de los recursos aprobados al proyecto específico	(Presupuesto ejercido por proyecto específico/ Presupuesto autorizado por proyecto específico)*100
						1	Porcentaje de personas que participan y/o se informan en los espacios de reflexión, diálogo, exigencia ciudadana, investigaciones, ejercicios de participación y procesos de formación ciudadana.	Mide el porcentaje de personas que participan y/o se informan de las iniciativas de formación ciudadana entre las que se encuentran: espacios de reflexión, diálogo, exigencia ciudadana, investigaciones, ejercicios de participación y procesos de formación ciudadana que se involucran en actividades para la evaluación de la Estrategia Nacional de Cultura Cívica y la construcción de la nueva Estrategia en materia de educación cívica.	(Total de personas que participan y/o se informan en los espacios de reflexión, diálogo, exigencia ciudadana, investigaciones, ejercicios de participación y procesos de formación ciudadana/Total de personas programadas que participarán y/o se informarán en los espacios de reflexión, diálogo, exigencia ciudadana, investigaciones, ejercicios de participación y procesos de formación ciudadana)*100
OF15	D150410	Formación y participación ciudadana de niñas, niños y adolescentes	Desarrollar acciones educativas y ejercicios de expresión y opinión que contribuyan a la formación ciudadana de niñas, niños y adolescentes, para que conozcan y ejerzan su derecho de participación.	Realizar, durante 2023, acciones educativas y ejercicios de expresión y opinión con alcance de 740,300 personas: a) Faro Democrático, 700,000; b) Programa Talentum Mujeres Civitas, 480; c) Club Mundos, 16,120; d) Tablero web, 15,000; e) Parlamento de las Niñas y Niños de México, 6,300, y f) Proyecto Árbol, 2,400. Acciones que se ejecutarán con transparencia para un seguimiento puntual y oportuno, atendiendo criterios, normatividad y/o lineamientos aplicables y parámetros de evaluación establecidos expresamente para cada actividad. Líneas 3, 4, 5, 6 y 8 de la Estrategia Nacional de Cultura Cívica (ENCCVICA); arts. 30 y 58 de la Ley General de Instituciones y Procedimientos Electorales (LGIEP); 49 Reglamento Interior del Instituto Nacional Electoral (RIINE); Convención sobre los derechos del niño; Ley General de los Derechos de Niñas, Niños y Adolescentes y Ley General de Acceso de las Mujeres a una Vida Libre de Violencia.	12,072,485	P	Porcentaje de eficiencia del ejercicio presupuestal del proyecto específico	Avance del ejercicio presupuestal de los recursos aprobados al proyecto específico	(Presupuesto ejercido por proyecto específico/ Presupuesto autorizado por proyecto específico)*100
						1	Porcentaje de niñas, niños y adolescentes que participan en acciones educativas o ejercicios de expresión y opinión.	Mide el porcentaje de niñas, niños y adolescentes que participan en acciones educativas o de expresión y opinión para la formación ciudadana.	(Total de niñas, niños y adolescentes que participan en acciones educativas o ejercicios de expresión y opinión/Total de niñas, niños y adolescentes programados que participarán en acciones educativas o ejercicios de expresión y opinión)*100

Cartera Institucional de Proyectos 2023 Proyectos específicos

UR	Clave	Nombre	Objetivo	Alcance	Total	Id	Indicador	Descripción	Fórmula
OF15	D150510	Impulso de la participación para la igualdad entre mujeres y hombres	Impulsar iniciativas que fomenten la participación de mujeres y hombres en condiciones de igualdad, libres de violencia, y con perspectiva de género, con el propósito de combatir la discriminación y la violencia política contra las mujeres en razón de género; la falta de espacios para comunicación de ideas y la insuficiencia de posibilidades para participar en la toma de decisiones y el libre ejercicio de los derechos humanos, particularmente en el ejercicio de los derechos político-electorales.	Llegar en 2023, al menos a 17,355 personas: 8,800 del Programa Nacional de Impulso a la Participación Política de Mujeres (PNIPPM), a través de Organizaciones de la Sociedad Civil (OSC); 840 de México Debate; 300 de JuventudAguilares; 315 del Concurso Nacional de Ensayo; 100 de Radio comunitarias; indígenas e indígenas; y 7,000 de Jornadas de Formación en Derechos Humanos; quienes se convertirán en promotoras de la formación recibida en su entorno social inmediato, con enfoque de igualdad de género y no discriminación y la violencia política contra las mujeres en razón de género; la falta de espacios para comunicación de ideas y la insuficiencia de posibilidades para participar en la toma de decisiones y el libre ejercicio de los derechos humanos, particularmente en el ejercicio de los derechos político-electorales.	29,550,167	P	Porcentaje de eficiencia del ejercicio presupuestal del proyecto específico	Avance del ejercicio presupuestal de los recursos aprobados al proyecto específico	(Presupuesto ejercido por proyecto específico/ Presupuesto autorizado por proyecto específico)*100
					1		Porcentaje de Iniciativas impulsadas para fomentar la participación y el ejercicio libre de los derechos humanos, particularmente los político-electorales de las mujeres en condiciones de igualdad y paridad de género.	Mide el porcentaje de iniciativas impulsadas para fomentar la participación de mujeres y hombres en condiciones de igualdad y libres de violencia, enfocadas a combatir la discriminación y la violencia política contra las mujeres en razón de género.	(Iniciativas impulsadas/Iniciativas programadas)*100
					2		Porcentaje de la población que participa directamente en iniciativas que fomentan la participación y el ejercicio libre de los derechos humanos, particularmente los político-electorales de las mujeres en condiciones de igualdad y paridad de género.	Mide el porcentaje de personas que participan directamente en las iniciativas desarrolladas para fomentar la participación de mujeres y hombres en condiciones de igualdad y libres de violencia.	(Total de la población que participa directamente en las iniciativas/Total de la población programada que participa directamente en las iniciativas)*100
OF15	F156010	Preparación de la Capacitación Electoral, Educación Electoral y Difusión institucional para la promoción de la participación ciudadana en procesos electorales concurrentes	Proveer las bases procedimentales, así como la elaboración de los materiales didácticos requeridos; el inicio de la selección de los recursos humanos que capacitará a la ciudadanía que integrará las mesas directivas de casilla en las elecciones concurrentes; y, realizar acciones de difusión institucional y de promoción de la participación ciudadana para preparar la 1ra etapa de los procesos electorales concurrentes 2023-2024.	Realizar la elaboración y capacitación inicial de la Estrategia de Capacitación y Asistencia Electoral (ECAE); el proceso de reclutamiento y selección de aproximadamente 33,781 Capacitadores-Asistentes Electorales (CAE) y 5,655 Supervisores Electorales (SE); elaboración y producción de 10 materiales didácticos; elaboración de pruebas de identificación para SE y CAE; producción de 25 materiales audiovisuales (11 TV y 14 radios); 100 inserciones en medios impresos; 48 activaciones transmitida, 5 materiales audiovisuales y 8 acciones en preparación para promover la participación ciudadana. Se realizarán de acuerdo a los criterios, normatividad y parámetros de evaluación aprobados en la ECAE, la Estrategia de Difusión y el Programa de Participación Ciudadana aprobados para el Proceso Electoral (PE) 2023-2024. De acuerdo a los arts. 29; 30; 32; 58; p. 1, incisos a), b), c), d), e), f), g) y j); 215; 254 y 303 de la Ley General de Instituciones y Procedimientos Electorales (LGIEPE); 49 del Reglamento Interior del Instituto Nacional Electoral (RINE), y 110 al 118, 124 y 126 del Reglamento de Elecciones (RE).	112,997,621	P	Porcentaje de eficiencia del ejercicio presupuestal del proyecto específico	Avance del ejercicio presupuestal de los recursos aprobados al proyecto específico	(Presupuesto ejercido por proyecto específico/ Presupuesto autorizado por proyecto específico)*100
					1		Porcentaje de actividades de preparación para la Integración de Mesas Directivas de Casilla y Capacitación Electoral de los procesos electorales concurrentes 2023-2024	Mide el porcentaje de las actividades de preparación realizadas para la Integración de Mesas Directivas de Casilla y Capacitación Electoral de las elecciones de 2024.	(Total de actividades de preparación para la Integración de Mesas Directivas de Casilla y Capacitación Electoral de las elecciones concurrentes de 2024 realizadas / Total de actividades de preparación para la Integración de Mesas Directivas de Casilla y Capacitación Electoral para las elecciones concurrentes de 2024 programadas)*100
					2		Porcentaje de materiales y acciones de difusión institucional para promover la participación ciudadana.	Mide el porcentaje de materiales audiovisuales, activaciones transmitida y acciones de difusión institucional para promover la participación ciudadana.	(Total de materiales y acciones de difusión institucional para promover la participación ciudadana realizadas / Total de materiales y acciones de difusión institucional para promover la participación ciudadana planeadas)*100

Cartera Institucional de Proyectos 2023 Proyectos específicos

UR	Clave	Nombre	Objetivo	Avance	Total	Id	Indicador	Descripción	Fórmula
						3	Porcentaje de acciones preparatorias para la promoción de la participación ciudadana	Mide el porcentaje de acciones preparatorias de promoción de la participación ciudadana realizadas para los procesos electorales concurrentes 2023-2024.	(Total de acciones preparatorias para la promoción de la participación ciudadana realizadas / Total de acciones preparatorias para la promoción de la participación ciudadana programadas) *100
OF15	F157610	Voto de los mexicanos en el extranjero para Procesos Electorales Concurrentes	Elaborar los materiales didácticos y de apoyo para la capacitación a funcionarios de Mesas de Escrutinio y Cómputo; así como, realizar acciones de difusión para la promoción de la participación ciudadana del Voto de las y los Mexicanos Residentes en el Extranjero con la finalidad de que la ciudadanía ejerza sus derechos político-electorales en los procesos electorales concurrentes 2023-2024.	Realizar en 2023: a) 9 materiales didácticos y de apoyo; b) informar al menos a 11 mil 300 personas mexicanas residentes en el extranjero, sobre el ejercicio de los derechos político-electorales y para promover su participación mediante activaciones culturales, foros y materiales impresos en tres estados de EEUU; c) 4 materiales audiovisuales (2 TV y 2 de Radio); d) 66 activaciones transmitida y e) 8 materiales audiovisuales transmitida. Se realizarán de acuerdo a los criterios, normatividad y parámetros de evaluación aprobados por la Estrategia de Promoción y Asistencia Electoral (ECAE) y las Estrategias de Promoción del Voto y Difusión. Arts. 1, 58, 254, 346, 347, 348 y 349 de la Ley General de Instituciones y Procedimientos Electorales (LGIFE), y 101 y 102 del Reglamento de Elecciones (RE).	14,986,890	P	Porcentaje de eficiencia del ejercicio presupuestal del proyecto específico	Avance del ejercicio presupuestal de los recursos aprobados al proyecto específico (Presupuesto ejercido por proyecto específico/ Presupuesto autorizado por proyecto específico)*100	
						1	Porcentaje de materiales de capacitación electoral y acciones de difusión institucional preparatorias para los procesos electorales concurrentes 2023-2024.	Mide el porcentaje de materiales didácticos y de apoyo para la capacitación electoral y acciones de difusión como materiales audiovisuales y para promover la participación ciudadana del Voto de las y los Mexicanos Residentes en el Extranjero en los Procesos electorales concurrentes 2023-2024.	(Total de materiales de capacitación electoral y acciones de difusión institucional preparatorias para los procesos electorales concurrentes 2023-2024, realizadas / Total de materiales de activaciones transmitida preparatorias para 2024, realizadas / Total de materiales de difusión institucional preparatorias para los procesos electorales concurrentes 2023-2024 planeadas) * 100
						2	Porcentaje de población alcanzada por las acciones de promoción de la participación ciudadana para mexicanas y mexicanos residentes en el extranjero en el Proceso Electoral Concurrente	Mide el porcentaje de población alcanzada a través de las acciones para la promoción de la participación ciudadana de mexicanas y mexicanos residentes en el extranjero durante el Proceso Electoral Concurrente 2023-2024.	(Total de población alcanzada por las acciones de promoción de la participación ciudadana para mexicanas y mexicanos residentes en el extranjero / Total de población programada para alcanzar por las acciones de promoción de la participación ciudadana para mexicanas y mexicanos residentes en el extranjero)*100
OF15	L156110	Capacitación Electoral y Difusión Institucional para la promoción de la participación ciudadana en procesos electorales locales	Integrar las Mesas Directivas de Casilla aprobadas por los Consejos Distritales, con ciudadanía doblemente sorteada y capacitada para desempeñar sus funciones el día de la Jornada Electoral; así como, realizar actividades de difusión institucional y promoción de la participación ciudadana para que las 14.6 millones de personas electoras tengan la oportunidad de ejercer su derecho a votar en los próximos Procesos Electorales Locales 2022-2023.	Durante 2023, realizar la selección y contratación de aproximadamente 4,912 Capacitadores-Asistentes Electorales (CAE) y 820 SE quienes desarrollarán las tareas de capacitación a la ciudadanía sorteada (171,297 mil) y de asistencia electoral a la ciudadanía en Coahuila y Estado de México; así como, la producción de 45 materiales audiovisuales (39 spots de radio y TV, 1 cine minuto y 5 transmisiones), 83 activaciones transmitida, 24 inserciones en medios impresos, 1 asistente virtual Chatbot, y 5 acciones de promoción en 48 Distritos; para que la ciudadanía esté orientada en el ejercicio de sus derechos. Se realizarán de acuerdo a los criterios, normatividad y parámetros de evaluación aprobados en la Estrategia de Capacitación y Asistencia Electoral (ECAE), la Estrategia de Difusión y el Programa de Participación Ciudadana aprobados para los Procesos Electorales Locales (PEL) 2022-2023. Arts. 29, 30, 32, 58, 215, 254 y 303 de la Ley General de Instituciones y Procedimientos Electorales (LGIFE); 48 del Reglamento Interior del Instituto Nacional Electoral (RIINE), y 110 al 118, 124 y 126 del Reglamento de Elecciones (RE).	523,566,952	P	Porcentaje de eficiencia del ejercicio presupuestal del proyecto específico	Avance del ejercicio presupuestal de los recursos aprobados al proyecto específico (Presupuesto ejercido por proyecto específico/ Presupuesto autorizado por proyecto específico)*100	

Cartera Institucional de Proyectos 2023 Proyectos especificos

UR	Clave	Nombre	Objetivo	Alcance	Total	Id	Indicador	Descripción	Fórmula
OF15	LI157610	Voto de los mexicanos en el extranjero	Integrar el 100% de las Mesas de Escrutinio y Cómputo para el conteo de los sufragios emitidos desde el extranjero en los Procesos Electorales Locales 2022-2023, con la ciudadanía sorteada y capacitada que fungirá como funcionariado de Mesas de Escrutinio y Cómputo el día de la jornada electoral; así como proporcionar información de sus derechos político-electorales para promover la participación de las y los mexicanos residentes en el extranjero.	Llegar al menos a 6,454 connacionales residentes en el extranjero, por medio de la integración de 4 Mesas de Escrutinio y Cómputo (MEC) Postales y 1 Electrónica, con 27 personas funcionarias, notificadas/os y capacitadas/os por 2 figuras de Capacitadores-Asistentes Electorales (CAE) a contratar; las actividades preparatorias de la prueba piloto del Voto Presencial en Embajadas y Consulados en 4 ciudades en el extranjero. Asimismo, la producción y difusión de 12 materiales audiovisuales (2 TV, 2 Radio, 3 en estados de EEUU y 5 en medios digitales), 34 activaciones transmitida; e informar a 15 mil personas mexicanas residentes en el extranjero a través de 9 activaciones culturales, foros y audiovisuales en 3 estados de EEUU. Se realizarán de acuerdo a los criterios, normatividad y parámetros de evaluación aprobados por la Estrategia de Capacitación y Asistencia Electoral (ECAE) y las Estrategias de Promoción del Voto y Difusión. Arts. 1, 58, 254, 346, 347, 348 y 349 de la Ley General de Instituciones y Procedimientos Electorales (LGIEPE), y 101 y 102 del Reglamento de Elecciones (RE).	14,384,734	P	Porcentaje de eficiencia del ejercicio presupuestal del proyecto específico	Avance del ejercicio presupuestal de los recursos aprobados al proyecto específico	(Presupuesto ejercido por proyecto específico/ Presupuesto autorizado por proyecto específico)*100
							Porcentaje de Mesas de Escrutinio y Cómputo integradas	Mide el número de Mesas de Escrutinio y Cómputo integradas con todas las y los funcionarios nombrados y capacitados requeridos (6 por Mesa Postal y 3 por Mesa Electrónica) al final de la segunda etapa, con respecto al total de mesas aprobadas por los Consejos Locales previo a la instalación de mesas, con el fin de que 6,454 personas electoras puedan emitir su voto libre y razonado desde el extranjero.	(Total de Mesas de Escrutinio y Cómputo integradas/Total de Mesas de Escrutinio y Cómputo aprobadas por los Consejos Locales)*100
							Porcentaje de materiales y acciones de difusión institucional para promover la participación de las y los mexicanos residentes en el extranjero.	Mide el porcentaje de materiales audiovisuales y didácticos, activaciones transmitida y acciones de difusión institucional para promover la participación ciudadana.	(Total de materiales y acciones de difusión institucional para promover la participación ciudadana realizadas /Total de materiales y acciones de difusión institucional para promover la participación ciudadana planeadas) * 100
							Porcentaje de materiales y acciones de difusión institucional para promover la participación ciudadana para Procesos Electorales Locales 2022-2023.	Mide el porcentaje de materiales audiovisuales, activaciones transmitida y acciones de difusión institucional para promover la participación ciudadana para Procesos Electorales Locales 2022-2023.	(Total de materiales y acciones de difusión institucional para promover la participación ciudadana para Procesos Electorales Locales 2022-2023 planeadas) * 100
							Porcentaje de Mesas de Escrutinio y Cómputo integradas	Mide el porcentaje de mesas directivas de casilla nombrados y capacitados requeridos (7 por casilla) al final de la segunda etapa de capacitación electoral, con respecto al total de casillas aprobadas por los Consejos Distritales previo a la instalación de mesas, con el fin de que 14.6 millones (ciudadanas y ciudadanos) puedan emitir su voto libre y razonado.	(Total de mesas directivas de casilla integradas/Total de mesas directivas de casilla aprobadas por los Consejos Distritales)*100
							Porcentaje de materiales y acciones de difusión institucional para promover la participación ciudadana para Procesos Electorales Locales 2022-2023.	Mide el porcentaje de materiales audiovisuales, activaciones transmitida y acciones de difusión institucional para promover la participación ciudadana para Procesos Electorales Locales 2022-2023.	(Total de materiales y acciones de difusión institucional para promover la participación ciudadana para Procesos Electorales Locales 2022-2023 planeadas) * 100
							Porcentaje de población alcanzada por las actividades de promoción de la participación ciudadana en el Proceso Electoral Local 2022-2023	Mide el porcentaje de población alcanzada por las actividades de promoción de la participación ciudadana y educación electoral diseñadas para los Procesos Electorales Locales de Coahuila y Estado de México.	(Total de población alcanzada por las actividades de promoción de la participación ciudadana en el Proceso Electoral Local 2022-2023/Total de población programada para alcanzar por las actividades de promoción de la participación ciudadana en el Proceso Electoral Local 2022-2023)*100

Cartera Institucional de Proyectos 2023 Proyectos específicos

UR	Clave	Nombre	Objetivo	Avance	Total	Id	Indicador	Descripción	Fórmula
						3	Porcentaje de población alcanzada por las acciones de promoción de la participación ciudadana para mexicanos y mexicanos residentes en el extranjero / Total de población programada para alcanzar por las acciones de promoción de la participación ciudadana para mexicanos y mexicanos residentes en el extranjero) *100	Mide el porcentaje de población alcanzada a través de las acciones para la promoción de la participación ciudadana de mexicanos y mexicanos residentes en el extranjero durante los Procesos Electorales Locales 2023	(Total de población alcanzada por las acciones de promoción de la participación ciudadana para mexicanos y mexicanos residentes en el extranjero / Total de población programada para alcanzar por las acciones de promoción de la participación ciudadana para mexicanos y mexicanos residentes en el extranjero) *100
DECEYEC					735,481,279				
OF16	F164810	Sistema de Nómina para el Proceso Electoral (SINOPE)	Apoyar al Proceso Electoral Federal a celebrarse en 2022-2023 en la generación de los pagos a los prestadores de servicios que participan en dichos procesos. • El proyecto se inició en el ejercicio 2016 con el propósito de contar con prestadores de servicios que brinden apoyo para la operación de los procedimientos vinculados al pago de la nómina durante los procesos electorales. • Por medio de este proyecto se contratarán 4 prestadores de servicios: 1 para la Dirección de Recursos Financieros; 1 para la Coordinación de Tecnologías de Información Administrativa y 2 para la Dirección de Personal • Los prestadores de servicios contratados al amparo de este proyecto se han vuelto esenciales en la operación y funcionamiento de las tres áreas que se apoya, ya que participan activamente en el registro, cálculo y realización de pagos; en la parametrización, optimización y soporte al sistema de nómina, así como en el seguimiento y las auditorías derivadas de la revisión de los órganos fiscalizadores.		398,304	P	Porcentaje de eficiencia del ejercicio presupuestal del proyecto específico	Avance del ejercicio presupuestal de los recursos aprobados al proyecto específico	(Presupuesto ejercido por proyecto específico/ Presupuesto autorizado por proyecto específico)*100
						1	Porcentaje de pagos generados en el Sistema de Nómina del Proceso Electoral (SINOPE) para prestadores de servicios eventuales que participan en actividades relacionadas con el desarrollo de los Procesos Electorales Federales 2023-2024.	Mide el porcentaje de pagos generados de prestadores de servicios eventuales que participan en actividades relacionadas con el desarrollo de Procesos Electorales Federales 2023-2024	(Número de pagos realizados mensualmente para Procesos Electorales Federales 2023-2024 / Número de pagos programados mensualmente para Procesos Electorales Federales 2023-2024) * 100
OF16	F165010	Apoyo administrativo para los enlaces administrativos en las Juntas distritales ejecutivas	Prestar apoyo administrativo a los 300 Enlaces Distritales en el desarrollo del Proceso Electoral Federal 2023-2024, a fin de evitar que, durante dicho Proceso, las gestiones administrativas pierdan oportunidad, eficiencia y efectividad.	Dotar de un apoyo administrativo para cumplir con los procedimientos y lineamientos establecidos durante el desarrollo del Proceso Electoral Federal 2023-2024, en los 300 Distritos Electorales con proceso federal.	18,757,372	P	Porcentaje de eficiencia del ejercicio presupuestal del proyecto específico	Avance del ejercicio presupuestal de los recursos aprobados al proyecto específico	(Presupuesto ejercido por proyecto específico/ Presupuesto autorizado por proyecto específico)*100
						1	Porcentaje de apoyo administrativo para los enlaces administrativos en las Juntas distritales ejecutivas	Mide el número de apoyos administrativos contratados para colaborar con los Enlaces Administrativos de las Juntas Distritales durante el Proceso Electoral Federal.	(Total de plazas ocupadas con apoyos administrativos durante el periodo de contratación/Total de plazas autorizadas para apoyos administrativos durante el periodo de contratación)*100
OF16	G160210	Firma electrónica avanzada Institucional (FirmaINE)	Implementar una nueva Autoridad Certificadora en el Instituto Nacional Electoral, que permita continuar con la utilización de la Firma Electrónica Avanzada Institucional	Recertificar a todos los usuarios internos y externos que hayan obtenido el certificado digital posterior al 10 de noviembre de 2021, trabajar de forma paralela durante un lapso de tiempo determinado con las Autoridades Certificadoras que existían en el Instituto, así como continuar con el proceso de enrolamiento y certificación de los usuarios internos y externos que soliciten el certificado digital, una vez que ya se encuentre en operación la nueva Autoridad Certificadora del Instituto.	1,585,513	P	Porcentaje de eficiencia del ejercicio presupuestal del proyecto específico	Avance del ejercicio presupuestal de los recursos aprobados al proyecto específico	(Presupuesto ejercido por proyecto específico/ Presupuesto autorizado por proyecto específico)*100
						1	Porcentaje de certificados digitales expedidos al personal del Instituto y usuarios externos.	Mide el porcentaje de certificados digitales expedidos	(Número de certificados digitales expedidos/Número de certificados digitales programados para expedición)*100
OF16	G160510	Digitalización del archivo de personal y prestadores de servicios del Instituto Nacional Electoral	Continuar con la Digitalización de los expedientes de personal de plaza presupuestal y prestadores de servicios con la finalidad de optimizar el flujo de información y la consulta de datos del archivo documental; así como mejorar las condiciones para la conservación y la actualización del archivo de personal.	• El proyecto de Digitalización se inicia en el ejercicio de 2019, con 7 prestadores de servicios d apoyo. "Para diciembre 2022 se tiene como objetivo concluir con la digitalización de expedientes de plaza presupuestal.	1,981,089	P	Porcentaje de eficiencia del ejercicio presupuestal del proyecto específico	Avance del ejercicio presupuestal de los recursos aprobados al proyecto específico	(Presupuesto ejercido por proyecto específico/ Presupuesto autorizado por proyecto específico)*100
						1	Porcentaje de imágenes digitalizadas.	Mide la obtención de imágenes digitalizadas de los expedientes de personal y de los prestadores de servicios profesionales por honorarios adscritos a unidades centrales.	(Número de imágenes digitalizadas por mes/Número de imágenes programadas a digitalizar mensualmente)*100

Cartera Institucional de Proyectos 2023 Proyectos específicos

UR	Clave	Nombre	Objetivo	Alcance	Total	Id	Indicador	Descripción	Fórmula
OF16	G160910	Modelo de Gestión por Procesos	Coordinar actividades para la implementación de la gestión por procesos en las distintas áreas del Instituto Nacional Electoral.	Continuar con el levantamiento de información, con las unidades responsables de 29 procesos en desarrollo, y efectuar la revisión y actualización de los 47 procesos aprobados en los ejercicios 2020, 2021 y 2022 de acuerdo con la actualización del Modelo de Gestión por Procesos del Instituto Nacional Electoral (INE) y los Lineamientos que lo acompañan, la Estrategia de Innovación y el Marco Normativo de Control Interno. Asimismo, se llevarán a cabo actividades de sensibilización y transferencia de conocimientos en materia de procesos. Esto se verificará con los Manuales de Procesos y Procedimientos que sean generados conforme al numeral 10 de los Lineamientos para la Elaboración y Actualización de Manuales de Procesos y Procedimientos y las listas de asistencia de sensibilización o transferencia de conocimientos.	10,868,034	P	Porcentaje de eficiencia del ejercicio presupuestal del proyecto específico	Avance del ejercicio presupuestal de los recursos aprobados al proyecto específico	(Presupuesto ejercido por proyecto específico/ Presupuesto autorizado por proyecto específico)*100
						1	Porcentaje de procesos documentados y actualizados que concluyeron los trabajos y cuentan con manual generado	Mide el porcentaje de procesos que concluyeron el levantamiento de información para su documentación por primera ocasión o bien para su actualización derivado de cambios normativos, de estructura, de operación o por oportunidades de mejora identificadas, y se ha generado el manual correspondiente conforme al numeral 10 de los Lineamientos para la Elaboración y Actualización de Manuales de Procesos y Procedimientos del Instituto Nacional Electoral (INE).	((Procesos documentados con manual generados+Procesos actualizados con manual generado)/(Número de procesos programados a documentar+Número de procesos programados a actualizar))*100
OF16	G161010	Infraestructura Inmobiliaria	Realizar aportaciones al Fideicomiso Fondo para el Cumplimiento del Programa de Infraestructura Inmobiliaria a fin de incrementar el patrimonio inmobiliario del Instituto Nacional Electoral a través de la construcción de los inmuebles sede para las Juntas Locales Ejecutivas de los Estados de Colima y Querétaro.	En seguimiento al programa de Infraestructura Inmobiliaria 2021-2023, se prevé llevar a cabo las acciones necesarias para llevar a cabo la construcción de los edificios sede para las Juntas locales Ejecutivas en los Estados de Colima y Querétaro.	305,540,000	P	Porcentaje de eficiencia del ejercicio presupuestal del proyecto específico	Avance del ejercicio presupuestal de los recursos aprobados al proyecto específico	(Presupuesto ejercido por proyecto específico/ Presupuesto autorizado por proyecto específico)*100
						1	Aportación al Fideicomiso Fondo para el Cumplimiento del Programa de Infraestructura Inmobiliaria	Medir cumplimiento de la aportación al Fideicomiso Fondo para el Cumplimiento del Programa de Infraestructura Inmobiliaria	(Aportación realizada / Aportación Aprobada)*100
OF16	G161210	Programa para el fortalecimiento de estructuras y el entorno organizacional	Desarrollar los elementos para identificar, analizar y prevenir los factores que afectan la salud física y mental del personal del Instituto Nacional Electoral (INE), así como elaborar las estrategias y programas que promuevan un entorno organizacional favorable en cualquiera de las modalidades de trabajo presencial, remoto o híbrido, con el fin de cuidar la productividad, el sentido de pertenencia, el nivel de satisfacción y bienestar organizacional	Coordinar las medidas de prevención, canalizaciones médicas o psicológicas, así como las acciones de control implementadas derivadas de la identificación de los factores de riesgo psicosocial y la promoción de un entorno organizacional favorable de la NOM-035. Dar seguimiento a la implementación y aplicación de la política de prevención de riesgos psicosociales y asesorar a las Unidades Administrativas en la integración de sus carpetas de evidencias para la evaluación de la conformidad en caso de visitas de inspección. Actualización y seguimiento del Programa Institucional de Prácticas de Transformación, para promover las acciones de salud física, mental y de bienestar laboral de las y los trabajadores del Instituto Nacional Electoral (INE). Además de implementar mecanismos para medir el clima, nivel de satisfacción, estrés, compromiso organizacional, entre otros.	1,401,740	P	Porcentaje de eficiencia del ejercicio presupuestal del proyecto específico	Avance del ejercicio presupuestal de los recursos aprobados al proyecto específico	(Presupuesto ejercido por proyecto específico/ Presupuesto autorizado por proyecto específico)*100
						1	Porcentaje de acciones realizadas en materia de prevención y control de riesgos psicosociales y mejora del entorno laboral	Mide el porcentaje de acciones realizadas trimestralmente en materia de prevención y control de riesgos psicosociales y mejora del entorno laboral, respecto de las acciones programadas	(Número de acciones realizadas trimestralmente / Número de acciones programadas trimestralmente)*100

Cartera Institucional de Proyectos 2023 Proyectos específicos

UR	Clave	Nombre	Objetivo	Avance	Total	Id	Indicador	Descripción	Fórmula
OF16	G161910	Aplicación de Pruebas para detectar el virus Coronavirus de tipo 2 causante del Síndrome Respiratorio Agudo Severo (SARS- COV2) que causa la enfermedad por Coronavirus	Aplicar pruebas para detectar el Síndrome Respiratorio Agudo Severo Coronavirus 2 (SARS- COV2) que causa la enfermedad por Coronavirus	Dirigido al personal del Instituto Nacional Electoral (INE) de la Rama Administrativa y del Servicio Profesional Electoral Nacional, así como a las y los prestadores de servicios de honorarios permanentes y eventuales	8,447,120	P	Porcentaje de eficiencia del ejercicio presupuestal del proyecto específico	Avance del ejercicio presupuestal de los recursos aprobados al proyecto específico	(Presupuesto ejercido por proyecto específico/ Presupuesto autorizado por proyecto específico)*100
						1	Porcentaje de pruebas realizadas	Obtener el porcentaje de pruebas negativas que se realizan al personal del Instituto Nacional Electoral (INE)	(Número total de pruebas aplicadas en el lapso de un mes en el Instituto Nacional Electoral (INE)/ Número de pruebas aplicadas en el Instituto Nacional Electoral (INE) en el lapso de un mes con resultado negativo) * 100
					38,618,170	P	Porcentaje de eficiencia del ejercicio presupuestal del proyecto específico	Avance del ejercicio presupuestal de los recursos aprobados al proyecto específico	(Presupuesto ejercido por proyecto específico/ Presupuesto autorizado por proyecto específico)*100
OF16	G16210	Redistribución Electoral	Atender las necesidades en materia inmobiliaria de las Juntas Distritales Ejecutivas que se reubicarán de inmueble con motivo de la Redistribución Electoral, a través de la ministración de recursos.	Atender las necesidades de arrendamiento, adecuaciones y reubicación de las Juntas Distritales Ejecutivas, a fin de cumplir con la Redistribución Electoral que sea autorizada por el Consejo General del Instituto Nacionales Electoral.		1	Porcentaje de solicitudes atendidas	Porcentaje de solicitudes de ministración de recursos atendidas para cubrir el arrendamiento, mantenimiento y justipreciaciones que requieran las Juntas Distritales Ejecutivas que se reubicarán.	(Número de solicitudes atendidas / Número de solicitudes recibidas) * 100
					2,212,580	P	Porcentaje de eficiencia del ejercicio presupuestal del proyecto específico	Avance del ejercicio presupuestal de los recursos aprobados al proyecto específico	(Presupuesto ejercido por proyecto específico/ Presupuesto autorizado por proyecto específico)*100
						1	Porcentaje de inmuebles involucrados en la Jornada Electoral del Proceso Electoral Local 2023 con suministro de energía eléctrica continua.	Mide el porcentaje de inmuebles con suministro de energía eléctrica continua durante la Jornada Electoral del Proceso Electoral Local 2023.	(Total de inmuebles involucrados en la Jornada Electoral del Proceso Electoral Local 2023 que contaron con energía eléctrica continua/Total de inmuebles involucrados en la Jornada Electoral del Proceso Electoral Local 2023 programados para contar con energía eléctrica continua)*100
OF16	L164810	Sistema de Nómina del Proceso Electoral (SINOPE)	Apoyar al Proceso Electoral Local a celebrarse en 2022-2023 en la generación de los pagos a los prestadores de servicios que participan en dichos procesos.	<ul style="list-style-type: none">El proyecto se inició en el ejercicio 2016 con el propósito de contar con prestadores de servicios que brinden apoyo para la operación de los procedimientos vinculados al pago de la nómina durante los procesos electorales.Por medio de este proyecto se contratan 29 prestadores de servicios; 10 para la Dirección de Recursos Financieros; 4 para la Coordinación de Tecnologías de Información Administrativa y 15 para la Dirección de Personal.Los prestadores de servicios contratados al amparo de este proyecto se han vuelto esenciales en la operación y funcionamiento de las tres áreas que se apoya, ya que participan activamente en el registro, cálculo y realización de pagos; en la parametrización, optimización y soporte al sistema de nómina, así como en el seguimiento a las auditorías derivadas de la revisión de los órganos fiscalizadores.	10,354,415	P	Porcentaje de eficiencia del ejercicio presupuestal del proyecto específico	Avance del ejercicio presupuestal de los recursos aprobados al proyecto específico	(Presupuesto ejercido por proyecto específico/ Presupuesto autorizado por proyecto específico)*100
						1	Porcentaje de pagos generados en el Sistema de Nómina del Proceso Electoral (SINOPE) para prestadores de servicios eventuales que participan en actividades relacionadas con el desarrollo de los Procesos Electorales Locales 2022-2023.	Mide el porcentaje de pagos generados de prestadores de servicios eventuales que participan en actividades relacionadas con el desarrollo de los Procesos Electorales Locales 2022-2023.	(Número de pagos realizados mensualmente para Procesos Electorales Locales 2022-2023/Número de pagos programados mensualmente para Procesos Electorales Locales 2022-2023)*100

Cartera Institucional de Proyectos 2023 Proyectos específicos

UR	Clave	Nombre	Objetivo	Alcance	Total	Id	Indicador	Descripción	Fórmula
OF16	L164910	Cumplimiento al artículo 67 fracción XVII del Estatuto del Servicio Profesional Electoral Nacional y del personal de la Rama Administrativa, en lo correspondiente al Proceso Electoral	Reconocer la labor que desarrolla el personal del Servicio Profesional Electoral Nacional, así como al personal de honorarios permanentes del Instituto, con motivo de las cargas de trabajo y labores extraordinarias que realizan durante el Proceso Electoral Local 2022 - 2023.	Organizar una remuneración a los miembros del Servicio Profesional Electoral Nacional, el Personal de la Rama Administrativa, así como a los prestadores de servicios bajo el régimen de honorarios con funciones de carácter permanente del Presupuesto Base de Operación, aprobado por el Consejo General y/o Junta General Ejecutiva del Instituto.	41,960,018	P	Porcentaje de eficiencia del ejercicio presupuestal del proyecto específico	Avance del ejercicio presupuestal de los recursos aprobados al proyecto específico	(Presupuesto ejercido por proyecto específico/ Presupuesto autorizado por proyecto específico)*100
						1	Porcentaje de cumplimiento de la fracción XVII del artículo 67, del Estatuto del Servicio Profesional Electoral Nacional y del personal de la Rama Administrativa, para los Procesos Electorales Locales 2022-2023.	Mide el cumplimiento del artículo 67, fracción XVII del Estatuto del Servicio Profesional Electoral Nacional y del Personal de la Rama Administrativa, que, con motivos de las labores extraordinarias derivadas de los Procesos Electorales Locales 2022-2023 se otorga al personal del Servicio Profesional, de la Rama Administrativa y a los prestadores de servicios contratados bajo el régimen de honorarios con funciones de carácter permanente del Instituto, que corresponda.	(Total de personal y prestadores de servicios incorporados al cumplimiento de la fracción XVII del artículo 67 del Estatuto, por las labores extraordinarias derivadas de los Procesos Electorales Locales 2022-2023/Total de personal y prestadores de servicios considerados para el cumplimiento de la fracción XVII del artículo 67 del Estatuto, por las labores extraordinarias derivadas de los Procesos Electorales Locales 2022-2023)*100
		Apoyo administrativo para los enlaces administrativos en las Juntas distritales ejecutivas	Prestar apoyo administrativo a los 48 Enlaces Distritales en el desarrollo del Proceso Electoral Local 2022-2023, a fin de evitar que, durante dicho Proceso, las gestiones administrativas pierdan oportunidad, eficiencia y efectividad.	Dotar de un apoyo administrativo para cumplir con los procedimientos y lineamientos establecidos durante el desarrollo del Proceso Electoral Local 2022-2023, en los 48 Distritos Electorales con proceso local.	4,493,486	P	Porcentaje de eficiencia del ejercicio presupuestal del proyecto específico	Avance del ejercicio presupuestal de los recursos aprobados al proyecto específico	(Presupuesto ejercido por proyecto específico/ Presupuesto autorizado por proyecto específico)*100
OF16	L165210	Servicio de primeros auxilios para las Juntas Locales y Distritales Ejecutivas de las entidades que tendrán Proceso Electoral Local	Establecer y prever acciones que permitan al personal, prestadoras y prestadores de servicio del Instituto Nacional Electoral (INE), de las Juntas Locales y Distritales Ejecutivas de las entidades que tendrán Proceso Electoral Local a desarrollar sus funciones bajo condiciones de salud favorables, durante la Jornada Electoral y los cómputos distritales.	Las Juntas Locales y Distritales, así como proporcionar los insumos necesarios que se usarán durante la Jornada electoral y los Cómputos Distritales	473,829	P	Porcentaje de apoyo administrativo para los enlaces administrativos en las Juntas distritales ejecutivas.	Mide el número de apoyos administrativos contratados para colaborar con los Enlaces Administrativos de las Juntas Distritales durante el Proceso Electoral Local.	(Total de plazas ocupadas con apoyos administrativos durante el periodo de contratación/Total de plazas autorizadas para apoyos administrativos durante el periodo de contratación)*100
						1	Porcentaje de eficiencia del ejercicio presupuestal del proyecto específico	Avance del ejercicio presupuestal de los recursos aprobados al proyecto específico	(Presupuesto ejercido por proyecto específico/ Presupuesto autorizado por proyecto específico)*100
						1	Porcentaje de atención de primeros auxilios al personal y prestadores de servicios de juntas locales y distritales durante la jornada electoral y cómputos distritales	Obtener el porcentaje en la atención de los primeros auxilios al personal y prestadores de servicios de juntas locales y distritales durante la jornada electoral y cómputos distritales	(Número de primeros auxilios solicitados / Número de primeros auxilios atendidos)*100
DEA					447,091,670				
OF18	F184010	Sistema Candidatas y Candidatos	Implementar el Sistema Candidatas y Candidatos, Conóceles para el Proceso Electoral Federal 2023-2024	Supervisar las actividades de desarrollo e implementación del Sistema Candidatas y Candidatos, Conóceles para el Proceso Electoral Federal 2023-2024 y en los Organismos Públicos Locales, conforme a lo mandado por el Reglamento de Elecciones, que permitirá la captura y difusión de la información curricular y en materia de identidad de las personas candidatas a un puesto de elección popular.	466,887	P	Porcentaje de eficiencia del ejercicio presupuestal del proyecto específico	Avance del ejercicio presupuestal de los recursos aprobados al proyecto específico	(Presupuesto ejercido por proyecto específico/ Presupuesto autorizado por proyecto específico)*100
						1	Porcentaje de funcionalidades documentadas para el desarrollo e implementación del Sistema Candidatas y Candidatos, Conóceles	Se refiere a las funcionalidades que deben ser actualizadas en el Sistema Candidatas y Candidatos, Conóceles para el Proceso Electoral Federal 2023-2024 para homologar y normalizar la captura de información curricular y de identidad de las personas candidatas.	(Número de funcionalidades documentadas en el periodo/Total de funcionalidades documentadas programadas)*100

Cartera Institucional de Proyectos 2023 Proyectos específicos

UR	Clave	Nombre	Objetivo	Alcance	Total	Id	Indicador	Descripción	Fórmula
OF18	T180110	Obligaciones de transparencia del Instituto Nacional Electoral	Contar con un Sistema de Cumplimiento de Obligaciones de Transparencia estable para la publicación de información en cumplimiento de las obligaciones de transparencia del Instituto Nacional Electoral.	Coordinar a las áreas centrales y delegacionales del Instituto en las actividades de revisión, integración, validación y publicación de la información de las obligaciones de transparencia y de la actualización de la interfaz, tecnología, soporte y mantenimiento del Sistema de Cumplimiento de Obligaciones de Transparencia (SOT) que garanticen el cumplimiento de las Obligaciones del Instituto y que son verificadas por el Instituto Nacional de Transparencia, Acceso a la Información y Protección de Datos Personales (INAI).	8,043,251	P	Porcentaje de eficiencia del ejercicio presupuestal del proyecto específico	Avance del ejercicio presupuestal de los recursos aprobados al proyecto específico	(Presupuesto ejercido por proyecto específico/ Presupuesto autorizado por proyecto específico)*100
							Porcentaje de cumplimiento de las obligaciones de transparencia del Instituto Nacional Electoral (INE)	Verificar que los formatos de las obligaciones de transparencia se publiquen conforme a la normatividad en la materia, y en su caso, advertir a las áreas posibles inconsistencias previo a la verificación que realiza el INAI	(Formatos de las obligaciones de transparencia del Instituto Nacional Electoral (INE) publicados por verificar en el periodo/Total de formatos de las obligaciones de transparencia del Instituto Nacional Electoral (INE) programados por verificar)*100
OF18	T180410	Mantenimiento de INFOMEX INE v.8 y atención de los procedimientos de acceso a la información y datos personales	Atender solicitudes de información, de datos personales; así como, medios de impugnación, utilizando como herramienta informática INFOMEX INE con el propósito de cumplir con la política institucional de transparencia, acceso a la información y protección de datos personales.	Se atenderán solicitudes de acceso a la información, de protección de datos personales y medios de impugnación en ambas materias y se tendrá el sistema INFOMEX INE en las mejores condiciones de funcionamiento.	7,567,627	P	Porcentaje de eficiencia del ejercicio presupuestal del proyecto específico	Avance del ejercicio presupuestal de los recursos aprobados al proyecto específico	(Presupuesto ejercido por proyecto específico/ Presupuesto autorizado por proyecto específico)*100
							Porcentaje de notificación de respuestas con información pública	Mide el porcentaje de cumplimiento del tiempo de notificación de la respuesta a las personas requerientes que presentaron solicitudes de acceso a la información, donde el único sentido de respuesta haya sido público y no anónimo/requerimiento. La notificación de respuesta al solicitante se realizará dentro de los tres días hábiles contados a partir de la última respuesta de las áreas responsables.	(Total de solicitudes con respuesta pública notificadas (sin requerimiento) / Total de solicitudes programadas con respuesta pública (sin requerimiento) * 100
OF18	T180810	Videoteca	Digitalizar los videos históricos, análogos del acervo de la Videoteca del Instituto Nacional Electoral (INE) para garantizar su disponibilidad a través del tiempo.	Conversión, catalogación, transferencia y almacenamiento del contenido de 4,240 cintas análogas de diversos formatos resguardadas en la Videoteca del Instituto Nacional Electoral (INE)	3,006,160	P	Porcentaje de eficiencia del ejercicio presupuestal del proyecto específico	Avance del ejercicio presupuestal de los recursos aprobados al proyecto específico	(Presupuesto ejercido por proyecto específico/ Presupuesto autorizado por proyecto específico)*100
							Porcentaje de digitalización de videos históricos de la Videoteca	Digitalizar los videos históricos del acervo de la Videoteca del Instituto Nacional Electoral (INE) para su publicación en el Portal de Internet	(Videos publicados en el periodo/Total de videos publicados programados)*100
OF18	T181010	Programa integral de gestión de datos personales	Contribuir a la gestión del Programa de Protección de datos personales mediante acciones de capacitación, revisión de calidad de solicitudes de acceso, rectificación, cancelación y oposición, ejecución de auditorías internas y verificaciones de los principios y deberes, con la finalidad de acreditar su cumplimiento y rendir cuentas a los titulares y al Órgano Garante.	Establecer y mantener a nivel institucional el Programa de protección de datos personales y sus mecanismos de supervisión y vigilancia que permitan la dirección, operación y control sistemático y continuo de los datos personales en los procesos institucionales.	12,397,090	P	Porcentaje de eficiencia del ejercicio presupuestal del proyecto específico	Avance del ejercicio presupuestal de los recursos aprobados al proyecto específico	(Presupuesto ejercido por proyecto específico/ Presupuesto autorizado por proyecto específico)*100
							Porcentaje de personas servidoras públicas capacitadas a nivel nacional	Mide el porcentaje de personas servidoras públicas que cursaron y aprobaron los módulos del Curso de Protección de Datos Personales en el Centro Virtual del Instituto para mantener capacitado y actualizado al personal de los órganos centrales, juntas locales y distritales.	(Personas capacitadas/Necesidades de capacitación)*100
						2	Porcentaje de auditorías de control interno en materia de protección de datos personales ejecutadas a nivel central	Mide el porcentaje de subprocesos de negocio que tratan datos personales auditados en materia de protección de datos personales para medir su nivel de cumplimiento.	(subprocesos auditados / subprocesos registrados)* 100

Cartera Institucional de Proyectos 2023 Proyectos específicos

UR	Clave	Nombre	Objetivo	Avance	Total	Id	Indicador	Descripción	Fórmula
					3		Porcentaje de sistemas de tratamiento sujetos a verificaciones de principios y deberes a nivel Institucional	Mide el porcentaje de sistemas de tratamiento en Órganos centrales y desconcentrados analizados para mejorar el cumplimiento de los principios y deberes de conformidad con el Programa de Protección de Datos Personales del Instituto	((sistemas verificados en deberes + sistemas verificados en principios) /2)/sistemas (registrados)*100
					4		Porcentaje de calidad de las respuestas en la atención de solicitudes para el ejercicio de derechos de acceso, rectificación, cancelación, oposición y portabilidad.	Medir el porcentaje de calidad de las respuestas en la atención de solicitudes para el ejercicio de derechos de acceso, rectificación, cancelación, oposición y portabilidad por parte de los órganos del Instituto, considerando el total de requerimientos intermedios de información generados a estos por incumplimiento a una de las cinco causales (fundamentación, motivación, modalidad de entrega, envío de información en formato no editable y clasificación de respuesta incorrecta) en relación al total de turnos de las solicitudes.	(Total de turnos sin requerimientos intermedios de información / Total de turnos) * 100
OF18	T181110	Implementación del Sistema de Gestión Documental Institucional	Contar con un Sistema de Gestión Documental y Administración de Archivos que garantice la continuidad en la gestión documental y administración de archivos del Instituto y de cumplimiento a la Ley General de Archivos.		P15,939,227		Porcentaje de eficiencia del ejercicio presupuestal del proyecto específico	Avance del ejercicio presupuestal de los recursos aprobados al proyecto específico	(Presupuesto ejercido por proyecto específico/ Presupuesto autorizado por proyecto específico)*100
					1		Porcentaje de avance en la habilitación de un Sistema de Gestión Documental en el Instituto	Habilitar la operación de un Sistema de Gestión Documental en las oficinas centrales del Instituto que les permita gestionar la documentación y administrar los archivos	(Oficinas centrales habilitadas en el periodo/Total de oficinas centrales programadas)*100
OF18	T181510	Acompañamiento a órganos centrales y desconcentrados en la aplicación del nuevo marco normativo en materia archivística del Instituto Nacional Electoral	Capacitar a 2,310 personas servidoras públicas que intervienen en el proceso de gestión documental y administración de archivos para que cumplan con las obligaciones previstas en la Ley General de Archivos		P4,022,623		Porcentaje de eficiencia del ejercicio presupuestal del proyecto específico	Avance del ejercicio presupuestal de los recursos aprobados al proyecto específico	(Presupuesto ejercido por proyecto específico/ Presupuesto autorizado por proyecto específico)*100
					1		Porcentaje de personas capacitadas en órganos centrales y desconcentrados en materia gestión documental y administración de archivos	Medir el avance de las personas servidoras públicas capacitadas que intervienen en el proceso de administración de archivo y gestión documental	(Personas capacitadas en el periodo en materia de gestión documental y administración de archivos/Total de personas capacitadas en materia de gestión documental y administración de archivos programadas)*100
					2		Porcentaje de asesorías atendidas a órganos centrales y desconcentrados en materia de gestión documental y administración de archivos	Medir el avance de las asesorías brindadas a las personas servidoras públicas que intervienen en el proceso de administración de archivo y gestión documental	(Asesorías atendidas en materia de gestión documental y administración de archivos en el periodo/Total de asesorías atendidas en materia de gestión documental y administración de archivos programadas)*100
UTyPDP					51,442,865				
OF20	D200110	Acciones para el fortalecimiento de fiscalización con perspectiva de género	Realizar la supervisión y fiscalización preventiva del financiamiento del gasto programado asignado a los partidos políticos para mejorar la aplicación de los recursos y contribuir con el fortalecimiento de los liderazgos de las mujeres en los partidos políticos, y con la difusión de la cultura política y educación cívica.		P11,888,285		Porcentaje de eficiencia del ejercicio presupuestal del proyecto específico	Avance del ejercicio presupuestal de los recursos aprobados al proyecto específico	(Presupuesto ejercido por proyecto específico/ Presupuesto autorizado por proyecto específico)*100
					1		Porcentaje del grado de cumplimiento en la rendición de cuentas del gasto programado.	Mide el grado de cumplimiento en la rendición de cuentas del gasto programado, en relación con los oficios de recomendaciones emitidos del análisis cualitativo de los Programas Anuales de Trabajo y sus modificaciones presentadas por los partidos políticos a nivel nacional.	(Número de Programas Anuales de Trabajo y modificaciones con observaciones / Número de Programas Anuales de Trabajo y modificaciones presentados) * 100

Cartera Institucional de Proyectos 2023 Proyectos específicos

UR	Clave	Nombre	Objetivo	Avance	Total	Id	Indicador	Descripción	Fórmula
					2		Porcentaje de visitas de verificación del gasto programado realizadas.	Mide el número de visitas de verificación del gasto programado realizadas; respecto de avisos de visitas de verificación recibidas	(Número de visitas de verificación realizadas/Número avisos de verificación recibidas)*100
OF20	F206310	Proceso Electoral Federal Local	Generar el total de Dictámenes de los sujetos obligados como resultado de la fiscalización de los informes de ingresos y egresos de apoyo de la ciudadanía, precampaña y campaña de las y los aspirantes, partidos políticos y candidaturas independientes.	Fiscalizar los ingresos y egresos de aspirantes, partidos políticos, candidaturas y candidaturas independientes, en las etapas de apoyo ciudadano, precampaña y campaña a través de la revisión de los informes de ingresos y gastos que presenten, de los monitores de propaganda colocada en la vía pública, internet y medios impresos, así como visitas de verificación a las casas y eventos políticos. Asimismo, como resultado de la fiscalización, notificar los oficios de errores y omisiones y elaborar los dictámenes de las etapas señaladas en los Procesos Electorales locales 2022-2023 en 2 entidades federativas y los procedimientos de campo en las 32 entidades con Proceso Federal y Locales Concurrentes 2023-2024.	47,998,166	P	Porcentaje de eficiencia del ejercicio presupuestal del proyecto específico	Avance del ejercicio presupuestal de los recursos aprobados al proyecto específico	(Presupuesto ejercido por proyecto específico/ Presupuesto autorizado por proyecto específico)*100
							Porcentaje de cumplimiento de entrega de Dictámenes Consolidados elaborados por Dirección de Auditoría de Partidos Políticos, Agrupaciones Políticas y Otros de la Unidad Técnica de Fiscalización como resultado de la fiscalización de los informes de ingresos y gastos presentados por los sujetos obligados durante las elecciones de cargos locales en 2 entidades federativas durante los Procesos Electorales Locales Ordinarios 2022-2023, a la Comisión de Fiscalización.	El Consejo General del Instituto Nacional Electoral aprueba mediante Acuerdo los plazos de fiscalización de los informes de ingresos y gastos que presenten los sujetos obligados durante el periodo de obtención de apoyo de la ciudadanía, precampaña y campaña de los Procesos Electorales Locales Ordinarios 2022-2023, entre estos, la fecha de entrega de Dictámenes Consolidados a la Comisión de Fiscalización por la Unidad Técnica de Fiscalización como órgano técnico encargado de revisar los informes, el cual permitirá evaluar el grado de cumplimiento del objetivo del presente proyecto.	(Número de dictámenes consolidados entregados a la Comisión de Fiscalización, hasta las 22:00 horas del día de vencimiento / total de dictámenes consolidados elaborados como resultado de la fiscalización de los informes de ingresos y egresos presentados por los sujetos obligados) *100
						1			
OF20	G200710	Fortalecer la atención de consultas dirigidas a la Unidad Técnica de Fiscalización	Concentrar la atención a consultas dirigidas a la Unidad Técnica de Fiscalización (UTF) sean concentradas para su atención en la Dirección de Resoluciones y Normatividad (DRN), a fin de cumplir con los plazos exigidos por los Reglamentos de Elecciones y de Fiscalización durante 2023; con lo anterior se busca: 1) Evitar contradicciones y unificar criterios, permitiendo concentrar la información relativa a consultas, 2) Concentrando las consultas sean respondidas dentro de los plazos establecidos para ello, así como fortalecer la emisión de criterios al interior de la Unidad Técnica de Fiscalización	Con la reforma electoral 2014, los sujetos obligados y fiscalizados, aumentó el número de peticiones y diversidad de temas. El proyecto busca que las consultas dirigidas a la Unidad Técnica de Fiscalización (UTF) sean concentradas para su atención en la Dirección de Resoluciones y Normatividad (DRN), a fin de cumplir con los plazos exigidos por los Reglamentos de Elecciones y de Fiscalización durante 2023; con lo anterior se busca: 1) Evitar contradicciones y unificar criterios, permitiendo concentrar la información relativa a consultas, 2) Concentrando las consultas sean respondidas dentro de los plazos establecidos para ello, así como fortalecer la emisión de criterios al interior de la Unidad Técnica de Fiscalización	4,882,101	P	Porcentaje de eficiencia del ejercicio presupuestal del proyecto específico	Avance del ejercicio presupuestal de los recursos aprobados al proyecto específico	(Presupuesto ejercido por proyecto específico/ Presupuesto autorizado por proyecto específico)*100
						1			

Cartera Institucional de Proyectos 2023 Proyectos específicos

UR	Clave	Nombre	Objetivo	Alcance	Total	Id	Indicador	Descripción	Fórmula
OF20	G200910	Gestión Integral de la Documentación Administrativa de los Casos de Riesgo y Transparencia	Administrar, la atención de los requerimientos de la Unidad de Transparencia y Acceso a la Información Pública, así como, la gestión integral de la documentación administrativa de los casos de riesgo y las solicitudes del Instituto Nacional Electoral a otras dependencias, a través de herramientas tecnológicas para optimizar su control.	La integración de un repositorio único de información digital, a través del módulo de Control de Correspondencia permite generar reportes de estatus y seguimiento en línea de manera expedita de los requerimientos a otras dependencias externas y pública y protección de datos personales. Así, el repositorio digital facilita de manera expedita, la consulta y administración de la información proveniente de fuentes externas que se concentra en su totalidad y coadyuva con la instrumentación de los modelos de riesgo en el ciclo electoral a partir de la información fiscal, financiera, económica y electoral, para obtener la evidencia suficiente que respalde los resultados en los dictámenes, quejas y procedimientos oficiosos presentados ante el Consejo General del Instituto Nacional Electoral.	2,009,726	P	Porcentaje de eficiencia del ejercicio presupuestal del proyecto específico	Avance del ejercicio presupuestal de los recursos aprobados al proyecto específico	(Presupuesto ejercido por proyecto específico/ Presupuesto autorizado por proyecto específico)*100
								Medir el cumplimiento en el registro de las solicitudes a las dependencias externas y las respuestas recibidas en el módulo de correspondencia de la Dirección, mediante la captura correcta y completa de los datos de cada documento, para generar reportes de estatus y la seguimiento en línea de manera expedita del control documental.	(Suma de solicitudes de información y respuestas registradas en el módulo de Control de Correspondencia/Total de solicitudes de información tramitadas y respuestas recibidas por la Dirección de Análisis Operacional y Administración de Riesgo)*100
					1		Porcentaje de cumplimiento del registro de las solicitudes a las dependencias externas y las respuestas recibidas en el módulo de correspondencia de la Dirección.		
						2	Porcentaje de respuesta oportuna a las solicitudes en Materia de Transparencia y Acceso a la Información Pública y en Materia de Protección de Datos Personales	Medir el cumplimiento de atención de solicitudes de Acceso a la Información y Derechos de Acceso, Rectificación, Cancelación y Oposición de datos personales recibidas por la Unidad de Técnica de Fiscalización	(Total de solicitudes atendidas en tiempo/Número de solicitudes recibidas en el periodo)*100
OF20	G200910	Orientación para el cumplimiento de fiscalización electoral	Proporcionar a los sujetos obligados y autoridades, orientación y conocimientos de la normativa de fiscalización electoral, por medio de capacitación, para el cumplimiento de sus obligaciones.	Fortalecer la operación y cumplimiento normativo de los sujetos obligados y autoridades en materia de fiscalización electoral por medio de la capacitación realizada a través de la plataforma digital.	2,790,443	P	Porcentaje de eficiencia del ejercicio presupuestal del proyecto específico	Avance del ejercicio presupuestal de los recursos aprobados al proyecto específico	(Presupuesto ejercido por proyecto específico/ Presupuesto autorizado por proyecto específico)*100
						1	Porcentaje de personas capacitadas a nivel nacional	Mide el porcentaje de personas capacitadas en materia de fiscalización a nivel nacional por medio del Campus Unidad Técnica de Fiscalización (UTF), respecto de los programados.	(Número de personas que reciben capacitación/Número de personas registradas para recibir capacitación)*100
						2	Porcentaje de materiales de capacitación disponibles en el Campus Unidad Técnica de Fiscalización (UTF)	Mide el porcentaje de materiales de fiscalización electoral cargados en la plataforma digital de capacitación -Campus Unidad Técnica de Fiscalización (UTF)-, respecto de los programados	(Número de materiales actualizados en la plataforma de capacitación/Número de materiales disponibles programados en la plataforma de capacitación)*100
OF20	G201010	Sustanciación de procedimientos indirectamente relacionados con la Fiscalización	Sustanciar de manera expedita en la misma Unidad Responsable (UR) los procedimientos que se inician derivado de la actualización de faltas establecidas en la normatividad que estén relacionadas a los procedimientos de fiscalización, con lo que en vez de dar vista a la Unidad Técnica de lo Contencioso Electoral (UTCE) y a los Organismos Públicos Locales (OPL) la totalidad de estos asuntos sean tramitados de manera directa siempre que se encuentren relacionados a sujetos obligados, así como personas físicas y/o morales, y estén vinculados con procedimientos de Fiscalización, con esto además se busca que se eliminen los criterios de cuantía para el inicio de dichos procedimientos y la totalidad de las faltas cometidas sean analizadas y sancionadas mediante el procedimiento correspondiente.	En la sustanciación se procedimientos en la Unidad Técnica de Fiscalización (UTF) se advirtió una frecuente negativa de información, entrega parcial y/o datos falsos en respuesta a requerimientos dirigidos a personas físicas y/o morales; asimismo existe un retraso en el trámite de los procedimientos de fiscalización cuando se requiere que otra autoridad se pronuncie previamente para que la UTF pueda iniciar el desarrollo de sus facultades; el proyecto busca que se lleve a cabo un procedimiento sancionador simultáneo, paralelo a la sustanciación hecha por la Dirección de Resoluciones y Normatividad (DRN) y a la revisión de los distintos informes de los sujetos obligados, para realizar una sanión directa a las personas físicas y/o morales que se encuentren en el supuesto principal señalado en líneas anteriores, así como para tramitar los asuntos relacionados, lo que permitirá tener una fiscalización realmente expedita.	9,764,197	P	Porcentaje de eficiencia del ejercicio presupuestal del proyecto específico	Avance del ejercicio presupuestal de los recursos aprobados al proyecto específico	(Presupuesto ejercido por proyecto específico/ Presupuesto autorizado por proyecto específico)*100

Cartera Institucional de Proyectos 2023 Proyectos específicos

UR	Clave	Nombre	Objetivo	Avance	Total	Id	Indicador	Descripción	Fórmula
OF20	L206310	Administración, soporte y operación de los Sistemas de Fiscalización y su información	Contar con Sistemas de Fiscalización funcionales mediante la evaluación de los diferentes módulos que los integran (pruebas), así como el soporte a la operación y asesoría a los sujetos obligados y usuarios, con la finalidad de garantizar la disponibilidad de los aplicativos, para que éstos produzcan datos limpios y accesibles que sirvan de base para la fiscalización del proceso electoral y ejercicio ordinario, así como para publicar la información del portal de Rendición de Cuentas y Resultados de la Fiscalización.				Porcentaje de resoluciones aprobadas	Verificar que los proyectos de resolución cuenten con la calidad requerida y resuelvan adecuadamente el asunto planteado, mediante la medición de los resultados de las impugnaciones presentadas en contra de las mismas.	$(\text{Total de proyectos de resolución presentados en el semestre} - \text{Total de resoluciones devueltas y/o revocadas en el semestre}) / \text{Total de proyectos de resolución presentados en el semestre} * 100$
					12,636,926	P		Porcentaje de eficiencia del ejercicio presupuestal del proyecto específico	$(\text{Presupuesto ejercido por proyecto específico} / \text{Presupuesto autorizado por proyecto específico}) * 100$
						1	Funcionalidades probadas en los Sistemas de Fiscalización	Mide el porcentaje de funcionalidades liberadas por personal de la Unidad Técnica de Fiscalización (UTF), en relación con las funcionalidades liberadas a pruebas por parte de la Unidad Técnica de Servicios de Informática (UTSI).	$(\text{Funcionalidades validadas para su liberación} / \text{Funcionalidades liberadas en ambiente de pruebas}) * 100$
OF20	L206410	Desarrollo y actualización de los Sistemas de Fiscalización	Garantizar la disponibilidad de los Sistemas de Fiscalización y el portal de Rendición de Cuentas y Resultados de Fiscalización, mediante el perfeccionamiento, mantenimiento, actualización, rediseño y/o desarrollo de funcionalidades, con la finalidad de contar con aplicativos que permitan el cumplimiento de las obligaciones en materia de rendición de cuentas por parte de los sujetos obligados, la ejecución de actividades de revisión por parte de la autoridad y el cumplimiento de las obligaciones en materia de transparencia de la información.					Llevar a cabo la actualización, mantenimiento, desarrollo e implementación de funcionalidades en los Sistemas de Fiscalización y el portal de Rendición de Cuentas y Resultados de Fiscalización, así como la implementación del servicio de nube, la vinculación automática Sistema Integral de Fiscalización-Sistema de Fiscalización de Jornada Electoral (SIF-SIFUE), actualizaciones y modificaciones a CEI para las aportaciones, la vinculación del SIRCF con Sistema Nacional de Registro (SNR) federal y el SIF, vinculación SNR local con el Registro Nacional de Personas Sancionadas (RNPS), adecuaciones en Administración de Usuarios, adecuaciones a los módulos contables, distribución e informes del SIF, con la finalidad de que los sujetos obligados y el personal del Instituto cuenten con las herramientas electrónicas para cumplir oportunamente con sus obligaciones en materia de rendición de cuentas, fiscalización y transparencia de la información, durante los procesos electorales 2022-2023 y 2023-2024, así como el ejercicio ordinario 2023.	
					21,344,115	P		Porcentaje de eficiencia del ejercicio presupuestal del proyecto específico	$(\text{Presupuesto ejercido por proyecto específico} / \text{Presupuesto autorizado por proyecto específico}) * 100$
						1	Liberación de funcionalidades para los Sistemas de Fiscalización y del Portal de Rendición de Cuentas y Resultados de Fiscalización.	Mide el porcentaje de funcionalidades puestas en operación por la Unidad Técnica de Servicios de Informática (UTSI), en relación con las funcionalidades programadas para liberación productiva.	$(\text{Funcionalidades implementadas} / \text{Funcionalidades programadas para liberación}) * 100$
OF20	L206810	Desarrollo del Sistema Integral de Monitoreo de Actividades de Campo	Contar con un sistema informático que permita llevar a cabo los monitoreos de espectaculares, propaganda en la vía pública, internet, medios impresos y visitas de verificación a casas de campaña o eventos políticos durante los Procesos Electorales, así como las visitas de verificación del gasto programado en el ejercicio ordinario, el cual opere a través de una aplicación para dispositivos móviles y desde una plataforma web.					Desarrollar y efectuar liberaciones parciales del aplicativo durante el ejercicio 2023, en cuanto a las funcionalidades para ejecutar los monitoreos de espectaculares, propaganda en la vía pública, internet, medios impresos, visitas de verificación a Casas de campaña o eventos políticos durante los Procesos Electorales, así como las visitas de verificación del gasto programado en el ejercicio ordinario.	$(\text{Presupuesto ejercido por proyecto específico} / \text{Presupuesto autorizado por proyecto específico}) * 100$
					6,466,547	P		Porcentaje de eficiencia del ejercicio presupuestal del proyecto específico	$(\text{Presupuesto ejercido por proyecto específico} / \text{Presupuesto autorizado por proyecto específico}) * 100$
						1	Funcionalidades del Sistema Integral de Monitoreo de Actividades de Campo.	Mide el porcentaje de funcionalidades desarrolladas por la Unidad Técnica de Servicios de Informática (UTSI), en relación con las funcionalidades programadas para desarrollo.	$(\text{Funcionalidades desarrolladas} / \text{Funcionalidades programadas para desarrollo}) * 100$

Cartera Institucional de Proyectos 2023 Proyectos específicos

UR	Clave	Nombre	Objetivo	Avance	Total	Id	Indicador	Descripción	Fórmula
OF20	P2002010	Pago de honorarios para interventores y personal de supervisión y seguimiento derivado de la prevención y en su caso liquidación a los partidos políticos nacionales, que se encuentran en el supuesto de pérdida de registro	Vigilar el actuar de los interventores, mediante la revisión de las actividades reportadas en sus informes mensuales, para el cumplimiento de la obligación de supervisión de las liquidaciones que tiene la Unidad.	Verificar que los interventores cumplan en tiempo y forma con la presentación de sus informes mensuales y atiendan las solicitudes realizadas por el área de supervisión, para que los procedimientos de liquidación cumplan con lo establecido en la normatividad aplicable. Atender las problemáticas que surjan dentro de los procedimientos de liquidación de las que data de ocuparse el Instituto, de conformidad con lo establecido en los artículos 41, fracción I, último párrafo de la Constitución Política de los Estados Unidos Mexicanos (CPEUM); 192, numeral 1, inciso fi) y 199, numeral 1, inciso I) de la Ley General de Instituciones y Procedimientos Electorales (LGIPE); 95, numeral 5; 10, párrafo 2, inciso c), 94, inciso b), primer párrafo y 97 de la Ley General de Partidos Políticos (LGPP), así como el 380 Bis, numerales 1 y 2, 381 al 387, 392, 394 y 397 del Reglamento de Fiscalización (RF).	5,921,403	P	Porcentaje de eficiencia del ejercicio presupuestal del proyecto específico	Avance del ejercicio presupuestal de los recursos aprobados al proyecto específico	(Presupuesto ejercido por proyecto específico/ Presupuesto autorizado por proyecto específico)*100
							Indicador de informes validados por la Unidad Técnica de Fiscalización	Es el porcentaje que se obtiene, derivado de la validación por parte de la Unidad Técnica de Fiscalización, respecto de los informes que está obligado a presentar el Interventor.	(Total informes validados por la Unidad Técnica de Fiscalización, /Total de informes que deban presentar los Interventores)*100
UTF					125,702,909				
OF22	D2202010	Acciones para la igualdad sustantiva en el Instituto Nacional Electoral	Fortalecer la institucionalización y transversalización de la igualdad de género, no discriminación y la inclusión laboral, de las personas en situación de discriminación y en la prevención del acoso laboral al interior del Instituto Nacional Electoral (INE).	Las actividades que se realizarán con este proyecto estarán enfocadas a la capacitación del personal en materia de igualdad de género y no discriminación, en la inclusión laboral de las personas en situación de discriminación y en la prevención de espacios laborales libres de violencia para el personal de oficinas centrales y órganos desconcentrados.	2,479,776	P	Porcentaje de eficiencia del ejercicio presupuestal del proyecto específico	Avance del ejercicio presupuestal de los recursos aprobados al proyecto específico	(Presupuesto ejercido por proyecto específico/ Presupuesto autorizado por proyecto específico)*100
								Refiere a las personas que hayan participado en actividades programadas para la institucionalización y transversalización de la igualdad de género, no discriminación y prevención de la violencia en el ámbito laboral en 2023.	(Servidoras y servidores públicos en quienes impacte al menos una actividad / Servidoras y servidores públicos en quienes se proyecta que impacte alguna de las seis actividades) * 100
							Porcentaje de eficiencia del ejercicio presupuestal del proyecto específico	Avance del ejercicio presupuestal de los recursos aprobados al proyecto específico	(Presupuesto ejercido por proyecto específico/ Presupuesto autorizado por proyecto específico)*100
OF22	D2202010	Acciones para la igualdad y no discriminación en el ejercicio de los derechos político-electorales	Promover los derechos políticos-electorales de las mujeres y los grupos en situación de discriminación, a fin de fomentar los valores de la cultura democrática en materia de igualdad, no discriminación y el acceso de las mujeres a una vida libre de violencia en el contexto político y electoral.	Las actividades de este proyecto se dirigián a la sensibilización, formación y la generación de conocimiento de los derechos políticos-electorales de las mujeres y los grupos en situación de discriminación y la prevención de la violencia política contra las mujeres en razón de género dirigidas a organismos públicos locales, partidos políticos, agrupaciones políticas nacionales, organizaciones de la sociedad civil, medios de comunicación, y la ciudadanía.	2,595,862	P	Porcentaje de eficiencia del ejercicio presupuestal del proyecto específico	Avance del ejercicio presupuestal de los recursos aprobados al proyecto específico	(Presupuesto ejercido por proyecto específico/ Presupuesto autorizado por proyecto específico)*100
								Se refiere al número de personas que participen en las actividades de difusión en el marco de los eventos conmemorativos para personas externas a discriminación / Personas programadas para participar en las actividades de difusión de los derechos políticos-electorales de las mujeres y los grupos en situación de discriminación) * 100	
							Porcentaje de personas que participen en las actividades para la difusión de la igualdad de género y no discriminación en el ejercicio de los derechos político electorales.	Avance del ejercicio presupuestal de los recursos aprobados al proyecto específico	(Presupuesto ejercido por proyecto específico/ Presupuesto autorizado por proyecto específico)*100
UTIGND					5,075,636				
OF23	E2302010	Designación de las consejeras o consejeros electorales de los organismos públicos locales	Llevar a cabo el proceso de selección y designación de las vacantes de las Consejeras o Consejeros Electorales Locales que concuerden con su periodo de encargo, así como de aquellas que surjan durante el año.	Renovar las plazas vacantes que se generen a raíz de la conclusión del periodo de encargo de las Consejeras o Consejeros Electorales Locales, así como aquellas vacantes que surjan durante al año por cualquiera de las causas a que se refiere el artículo 31 del Reglamento del Instituto Nacional Electoral para la Designación y Remoción de las y los Consejeros Presidentes y las y los Consejeros Electorales de los Organismos Públicos Locales.	4,409,964	P	Porcentaje de eficiencia del ejercicio presupuestal del proyecto específico	Avance del ejercicio presupuestal de los recursos aprobados al proyecto específico	(Presupuesto ejercido por proyecto específico/ Presupuesto autorizado por proyecto específico)*100
							Porcentaje de Cargos de Consejeras o Consejeros Electorales de los Organismos Públicos Locales convocados	Medir el número de cargos de Consejeras o Consejeros Electorales de los Organismos Públicos Locales convocados durante el 2023	(Cargos convocados/Vacantes generadas)*100

Cartera Institucional de Proyectos 2023 Proyectos específicos

UR	Clave	Nombre	Objetivo	Alcance	Total	Id	Indicador	Descripción	Fórmula				
OF23	E230410	Mantenimiento del Sistema de Vinculación con los Organismos Públicos Locales Electorales	Adaptar y mantener el Sistema de Seguimiento de las Actividades Relevantes de los Organismos Públicos Locales con base en las necesidades que se han identificado por parte de las personas usuarias.	Dar mantenimiento al Sistema de Información y Seguimiento de las Actividades Relevantes de los Organismos Públicos Locales (INE) con los Organismos Públicos Locales (OPL) y viceversa en virtud de que la comunicación del Instituto Nacional Electoral (INE) con los Organismos Públicos Locales (OPL) y viceversa sea localizad a través de medios digitales, es necesario adaptar el Sistema de Vinculación con los Organismos Públicos Locales Electorales (SIVOPL) a las necesidades actuales y evitar que el sistema se vea comprometido. Su mejoramiento se debe realizar antes de los procesos electorales 2023-2024, tomando en consideración que las 32 entidades tendrán elecciones locales.	2,481,575	P	Porcentaje de eficiencia del ejercicio presupuestal del proyecto específico	Avance del ejercicio presupuestal de los recursos aprobados al proyecto específico	(Presupuesto ejercido por proyecto específico/ Presupuesto autorizado por proyecto específico)*100				
OF23	L235910	Preparación, seguimiento y evaluación de los procesos electorales locales y vinculación con los organismos públicos locales	Preparación, seguimiento y evaluación de las actividades que se desprenden de los Procesos Electorales y de las Actividades Permanentes de los Organismos Públicos Locales (OPL).	Proveer de insumos informativos relacionados con el análisis del cumplimiento de las actividades y el intercambio de información entre el Instituto Nacional Electoral - Organismos Públicos Locales (INE-OPL). Generar herramientas de planeación, coordinación, ejecución, seguimiento y control por medio de los cuales se guiarán las actividades de los Procesos Electorales 2022-2023 y 2023-2024; Procesar y dar seguimiento a la información generada por el cumplimiento de las actividades considerada en los Convenios de Colaboración, anexos y, en su caso, adendas, que se firman entre el Instituto y los OPL. Apoyar la comunicación, a través de los medios informáticos, el registro de acuerdos aprobados por el Consejo General (CG) y la Junta General Ejecutiva (JGE) y la ejecución de las notificaciones que, en su caso, se mandaten.	7,429,239	P	Porcentaje de eficiencia del ejercicio presupuestal del proyecto específico	Avance del ejercicio presupuestal de los recursos aprobados al proyecto específico	(Presupuesto ejercido por proyecto específico/ Presupuesto autorizado por proyecto específico)*100				
UTVOPL					14,320,768								
OF24	F246710	Sistema Integral de Quejas y Denuncias 6.0	Que el Sistema Integral de Quejas y Denuncias tenga una funcionalidad plena y que derivado de ello se facilite el manejo y sustanciación de los procedimientos, asimismo, que se tenga un control y conocimiento efectivo de la información que la Unidad Técnica de lo Contencioso Electoral maneja como parte de las funciones encomendadas por la normativa electoral.	Desarrollar una nueva versión del Sistema Integral de Quejas y Denuncias, el cual contemple las actualizaciones de los navegadores como es el caso de Chrome o Firefox, así como adaptar el sistema a los cambios derivados de la reforma electoral en materia de Violencia Política de Género, y por último, actualizar y verificar las reglas para la exposición al Sistema de Procedimientos Especiales Sancionadores (SIPES) del Tribunal Electoral del Poder Judicial de la Federación.	5,860,126	P	Porcentaje de eficiencia del ejercicio presupuestal del proyecto específico	Avance del ejercicio presupuestal de los recursos aprobados al proyecto específico	(Presupuesto ejercido por proyecto específico/ Presupuesto autorizado por proyecto específico)*100				
UTCE					Total	5,860,126	2,668,179,382						

IV. INDICADORES PRESUPUESTO BASE



Indicadores Presupuesto Base 2023

UR	Proyecto	ID	Objetivo	Indicador	Descripción	Fórmula
PC	Presupuesto Base	1	Garantizar la unidad y cohesión de las actividades de los órganos del Instituto. Establecer los vínculos entre el Instituto y las autoridades federales, estatales y municipales, para que, en sus respectivos ámbitos de competencia, colaboren con el Instituto para el cumplimiento de sus fines. Convocar y conducir las sesiones del Consejo General.	Porcentaje de eficiencia del ejercicio presupuestal del presupuesto base	del Avance del ejercicio de los recursos aprobados en el presupuesto base	(Presupuesto base ejercido por la UR/Presupuesto base autorizado por UR)*100
CE	Presupuesto Base	1	Integrar el quórum de las sesiones del Consejo y participar en sus deliberaciones con derecho a voz y voto, suplir al Consejero Presidente, previa designación de éste, en sus ausencias momentáneas de las sesiones del Consejo o en el caso de ausencia definitiva comunicarlo a la Cámara de Diputados para elegir un sustituto, presidir e integrar las Comisiones que determine el Consejo, solicitar, para el adecuado desempeño de su encargo, la colaboración e información de los órganos del Instituto, en los términos de la normatividad aplicable, presentar propuestas por escrito o de forma verbal en las comisiones de que forme parte así como del Consejo General.	Porcentaje de eficiencia del ejercicio presupuestal del presupuesto base	del Avance del ejercicio de los recursos aprobados en el presupuesto base	(Presupuesto base ejercido por la UR/Presupuesto base autorizado por UR)*100
SE	Presupuesto Base	1	Dirigir el desarrollo de las actividades encomendadas en las disposiciones aplicables, así como las asignadas por el Consejo General y la Junta General Ejecutiva, órganos de los cuales forma parte, ejerciendo sus funciones por medio de las unidades administrativas adscritas a su cargo, con el propósito de llevar a cabo los procesos electorales que desarrolle el Instituto Nacional Electoral.	Porcentaje de eficiencia del ejercicio presupuestal del presupuesto base	del Avance del ejercicio de los recursos aprobados en el presupuesto base	(Presupuesto base ejercido por la UR/Presupuesto base autorizado por UR)*100
CNCS	Presupuesto Base	1	Conducir la política de comunicación social del Instituto Nacional Electoral, a través de programas y acciones de difusión de información en medios masivos de comunicación, para fortalecer la imagen institucional y difundir las funciones del Instituto a nivel nacional e internacional.	Porcentaje de eficiencia del ejercicio presupuestal del presupuesto base	del Avance del ejercicio de los recursos aprobados en el presupuesto base	(Presupuesto base ejercido por la UR/Presupuesto base autorizado por UR)*100
CAI	Presupuesto Base	1	Promover el conocimiento del Instituto y sus actividades entre la comunidad internacional mediante acciones de difusión, vinculación, intercambio, cooperación y asistencia técnica, que permitan proyectarlo como la organización que está comprometida en difundir los valores democráticos y mejorar la profesionalización de la gestión electoral en el mundo.	Porcentaje de eficiencia del ejercicio presupuestal del presupuesto base	del Avance del ejercicio de los recursos aprobados en el presupuesto base	(Presupuesto base ejercido por la UR/Presupuesto base autorizado por UR)*100
DS	Presupuesto Base	1	Conducir los mecanismos para la celebración de las sesiones de Consejo General y Junta General Ejecutiva del Instituto Nacional Electoral, así como su difusión mediante la logística de los medios oficiales y las determinaciones que emitan dichos órganos de dirección; para dar fe sobre actos en materia electoral realizando la función de Oficialía Electoral, con el propósito de contribuir al cumplimiento de los principios rectores de la institución.	Porcentaje de eficiencia del ejercicio presupuestal del presupuesto base	del Avance del ejercicio de los recursos aprobados en el presupuesto base	(Presupuesto base ejercido por la UR/Presupuesto base autorizado por UR)*100
OIC	Presupuesto Base	1	Prevenir, corregir, investigar y calificar actos u omisiones que pudieran constituir responsabilidades administrativas de servidores públicos del Instituto y de particulares vinculados con faltas graves; para sancionar aquellas distintas a las que son competencia del Tribunal Federal de Justicia Administrativa; revisar el ingreso, egreso, manejo, custodia y aplicación de recursos públicos federales a cargo del Instituto; así como presentar las denuncias por hechos u omisiones que pudieran ser constitutivos de delito ante la Fiscalía Especializada en Combate a la Corrupción y la fiscalización de los ingresos y egresos del Instituto.	Porcentaje de eficiencia del ejercicio presupuestal del presupuesto base	del Avance del ejercicio de los recursos aprobados en el presupuesto base	(Presupuesto base ejercido por la UR/Presupuesto base autorizado por UR)*100
DJ	Presupuesto Base	1	Dirigir la aplicación e interpretación de las disposiciones legales respecto de los planteamientos expuestos por las unidades administrativas del Instituto, mediante la emisión de opiniones, criterios y la atención de asuntos en materia jurídica, con el propósito de salvaguardar los intereses institucionales.	Porcentaje de eficiencia del ejercicio presupuestal del presupuesto base	del Avance del ejercicio de los recursos aprobados en el presupuesto base	(Presupuesto base ejercido por la UR/Presupuesto base autorizado por UR)*100
UTSI	Presupuesto Base	1	Coordinar la aplicación y administración de las Tecnologías de Información y Comunicaciones en el Instituto, a través de la implementación y soporte de sistemas y servicios informáticos, con la finalidad de innovar, optimizar y estandarizar los procesos del Instituto.	Porcentaje de eficiencia del ejercicio presupuestal del presupuesto base	del Avance del ejercicio de los recursos aprobados en el presupuesto base	(Presupuesto base ejercido por la UR/Presupuesto base autorizado por UR)*100
DERFE	Presupuesto Base	1	Conducir la administración de los instrumentos registrales, mediante la definición de estrategias de actualización y depuración del padrón electoral, lista nominal, cartografía electoral y credencial para votar, con la finalidad de contribuir a la realización de las elecciones federales y locales.	Porcentaje de eficiencia del ejercicio presupuestal del presupuesto base	del Avance del ejercicio de los recursos aprobados en el presupuesto base	(Presupuesto base ejercido por la UR/Presupuesto base autorizado por UR)*100

La revisión de los indicadores será presentada a la JGE a más tardar en diciembre de 2022.

Indicadores Presupuesto Base 2023

UR	Proyecto	ID	Objetivo	Indicador	Descripción	Fórmula
DEPPP	Presupuesto Base	1	Garantizar el cumplimiento de los derechos, prerrogativas y obligaciones de los partidos políticos nacionales, las agrupaciones políticas nacionales y los candidatos independientes, incluido lo relativo a financiamiento público, franquicias postales y telegráficas y acceso a radio y televisión, y administrar los tiempos de Estado en radio y televisión en materia electoral, mediante la instrumentación de mecanismos de verificación, registro, gestión, coordinación, control y seguimiento correspondientes; para contribuir al desarrollo de la vida democrática nacional.	Porcentaje de eficiencia del ejercicio presupuestal presupuesto base	Avance del ejercicio de los recursos aprobados en el presupuesto base	$\frac{\text{Presupuesto base ejercido por la UR/Presupuesto base autorizado por UR}}{100}$
DEOE	Presupuesto Base	1	Administrar la planeación, implementación y evaluación de los procesos y procedimientos de las elecciones ordinarias y extraordinarias, federales y locales y, en su caso, de las dirigencias de los partidos políticos y consultas populares, a través de la emisión de criterios y procedimientos en el ámbito de la Organización Electoral, para contribuir al logro de los objetivos estratégicos institucionales.	Porcentaje de eficiencia del ejercicio presupuestal presupuesto base	Avance del ejercicio de los recursos aprobados en el presupuesto base	$\frac{\text{Presupuesto base ejercido por la UR/Presupuesto base autorizado por UR}}{100}$
DESPEN	Presupuesto Base	1	Administrar la organización y el funcionamiento del Servicio Profesional Electoral Nacional, aplicando de manera permanente los mecanismos que lo rigen para contar con miembros del Servicio altamente calificados y elevar su nivel de profesionalización.	Porcentaje de eficiencia del ejercicio presupuestal presupuesto base	Avance del ejercicio de los recursos aprobados en el presupuesto base	$\frac{\text{Presupuesto base ejercido por la UR/Presupuesto base autorizado por UR}}{100}$
DECEVEC	Presupuesto Base	1	Dirigir los procesos de capacitación electoral, educación cívica y difusión de campañas institucionales, mediante la coordinación de actividades con los órganos desconcentrados, y actores externos involucrados, con el propósito de contribuir a la construcción de la cultura política-democrática en México.	Porcentaje de eficiencia del ejercicio presupuestal presupuesto base	Avance del ejercicio de los recursos aprobados en el presupuesto base	$\frac{\text{Presupuesto base ejercido por la UR/Presupuesto base autorizado por UR}}{100}$
DEA	Presupuesto Base	1	Administrar los recursos humanos, financieros, materiales, servicios generales y de obra pública requeridos por las unidades administrativas del Instituto Nacional Electoral, mediante la observancia del marco jurídico aplicable y la modernización y sistematización de los procesos asociados, con la finalidad de coadyuvar al logro de los programas y objetivos institucionales.	Porcentaje de eficiencia del ejercicio presupuestal presupuesto base	Avance del ejercicio de los recursos aprobados en el presupuesto base	$\frac{\text{Presupuesto base ejercido por la UR/Presupuesto base autorizado por UR}}{100}$
CPLyRPP	Presupuesto Base	1	Someter a la consideración del Consejo proyectos de acuerdo y resoluciones, así como solicitar incorporar asuntos en el orden del día en las sesiones del consejo, participar en las Comisiones del Consejo, con derecho a voz en sus sesiones, ser convocados a las sesiones de comisiones contando con la información necesaria en tiempo y forma, acorde a la disponibilidad de los recursos presupuestarios y las normas administrativas contar con personal adscrito a su oficina y solicitar para el adecuado desempeño de su encargo, la colaboración e información de los órganos del Instituto en términos de lo que la normatividad le permita.	Porcentaje de eficiencia del ejercicio presupuestal presupuesto base presupuestado	Avance del ejercicio de los recursos aprobados en el presupuesto base presupuestado	$\frac{\text{Presupuesto base ejercido/Presupuesto base presupuestado por la UR}}{100}$
UTTyPDP	Presupuesto Base	1	Dirigir el desarrollo de las acciones en materia de transparencia, acceso a la información, protección de datos personales y gestión documental, mediante la coordinación e implementación de estrategias y políticas, que garanticen a la ciudadanía el ejercicio de los derechos de acceso a la información y de protección de datos personales.	Porcentaje de eficiencia del ejercicio presupuestal presupuesto base	Avance del ejercicio de los recursos aprobados en el presupuesto base	$\frac{\text{Presupuesto base ejercido por la UR/Presupuesto base autorizado por UR}}{100}$
UTF	Presupuesto Base	1	Fiscalizar los recursos de los partidos políticos y agrupaciones políticas nacionales, mediante la ejecución de auditorías a la información y documentación proporcionada, con la finalidad de determinar el cumplimiento de las disposiciones aplicables.	Porcentaje de eficiencia del ejercicio presupuestal presupuesto base	Avance del ejercicio de los recursos aprobados en el presupuesto base	$\frac{\text{Presupuesto base ejercido por la UR/Presupuesto base autorizado por UR}}{100}$
UTGyND	Presupuesto Base	1	Dirigir en coordinación con las unidades administrativas, la aplicación de la política de igualdad de género y no discriminación, así como las disposiciones en materia de derechos humanos del Instituto mediante proyectos y programas de difusión, vinculación, formación e investigación con el propósito de transversalizar la perspectiva de igualdad de género y no discriminación.	Porcentaje de eficiencia del ejercicio presupuestal presupuesto base	Avance del ejercicio de los recursos aprobados en el presupuesto base	$\frac{\text{Presupuesto base ejercido por la UR/Presupuesto base autorizado por UR}}{100}$
UTVOPL	Presupuesto Base	1	Dirigir los mecanismos de vinculación entre las unidades administrativas del Instituto y los Organismos Públicos Locales, a través de mecanismos de control y seguimiento que permitan dar cumplimiento a lo establecido en la legislación de la materia.	Porcentaje de eficiencia del ejercicio presupuestal presupuesto base	Avance del ejercicio de los recursos aprobados en el presupuesto base	$\frac{\text{Presupuesto base ejercido por la UR/Presupuesto base autorizado por UR}}{100}$

Indicadores Presupuesto Base 2023

UR	Proyecto	ID	Objetivo	Indicador	Descripción	Fórmula
UTCE	Presupuesto Base	1	Tramitar y sustanciar los procedimientos sancionadores ordinarios y especiales, los procedimientos de renovación de Consejeras y Consejeros Electorales de los Organismos Públicos Locales, así como dar vista a las autoridades hacendarias para el cobro de multas impuestas en los procedimientos sancionadores, que no hayan sido pagadas, mediante la aplicación de las disposiciones normativas de la materia, con la finalidad de dar atención a las quejas y denuncias que se presentan ante el Instituto.	Porcentaje de eficiencia del ejercicio presupuestal de los recursos aprobados en el presupuesto base	Avance del ejercicio de los recursos aprobados en el presupuesto base	$\frac{\text{Presupuesto base ejercido por la UR}}{\text{Presupuesto base autorizado por UR}} \cdot 100$

V. TABULADORES PARA PUESTOS DE LA RAMA ADMINISTRATIVA Y DEL SERVICIO PROFESIONAL ELECTORAL

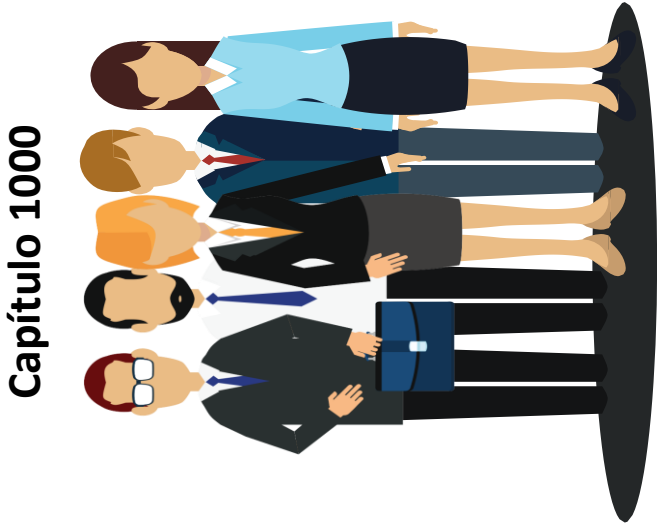

SECRETARÍA EJECUTIVA
DIRECCIÓN EJECUTIVA DE ADMINISTRACIÓN
DIRECCIÓN EJECUTIVA DE PERSONAL
TABULADOR PARA PUESTOS DE LA RAMA ADMINISTRATIVA

VIGENCIA 1° DE ENERO DE 2022.

ANEXO 2.2

GRUPO	GRADO	SERIE 1			SERIE 2			SERIE 3			SERIE 4		
		Sueldo Base	Compensación Garantizada	Percepción Ordinaria	Sueldo Base	Compensación Garantizada	Percepción Ordinaria	Sueldo Base	Compensación Garantizada	Percepción Ordinaria	Sueldo Base	Compensación Garantizada	Percepción Ordinaria
V	C	49,525	211,611	261,136	49,034	213,600	262,634	49,525	207,435	256,960	49,525	209,523	259,048
	B	49,525	203,260	252,785	49,525	205,348	254,873	49,525	199,085	248,610	49,525	201,172	250,697
	A	39,618	207,720	247,338	49,721	197,777	247,498	40,085	205,896	245,981	39,741	206,244	245,985
U	C	40,791	205,168	245,959	40,434	205,531	245,965	41,522	204,420	245,942	41,154	204,795	245,949
	B	41,522	199,924	241,446	41,522	202,472	243,994	41,522	206,848	241,180	34,332	207,016	241,348
	A	34,332	205,158	239,490	34,332	206,666	240,998	31,086	207,044	238,130	31,086	207,713	238,799
T	C	31,086	197,868	228,954	31,086	201,300	232,386	31,086	191,150	222,236	31,086	194,483	225,569
	B	31,086	186,253	217,339	31,086	188,959	220,045	27,433	183,043	210,476	31,086	183,573	214,659
	A	27,433	175,538	202,971	27,433	178,930	206,363	25,585	169,565	195,150	25,585	173,439	199,024
S	C	25,585	165,425	191,010	25,585	167,108	192,693	25,585	160,190	185,775	25,585	163,953	189,538
	B	25,585	152,987	178,572	25,585	157,096	182,681	22,553	148,464	171,017	22,553	152,886	175,439
	A	22,553	141,166	163,719	22,553	148,170	170,723	22,553	137,189	159,742	22,553	140,777	163,330
R	C	22,553	131,727	154,280	22,553	134,435	156,988	22,553	128,209	150,762	22,553	129,958	152,511
	B	22,553	124,773	147,326	22,553	126,480	149,033	21,656	119,117	140,773	21,656	122,357	144,013
	A	21,656	114,392	136,048	21,656	114,816	136,472	21,656	111,674	133,330	21,656	113,066	134,722
Q	C	21,656	106,119	127,775	21,656	109,128	130,784	21,656	100,538	122,194	21,656	101,443	123,099
	B	21,656	95,332	116,988	21,656	98,143	119,799	21,347	89,466	110,813	21,347	92,791	114,138
	A	21,347	85,261	106,608	21,347	88,058	109,405	19,362	84,101	103,463	19,362	85,917	105,279
P	C	19,362	79,728	99,090	19,362	82,321	101,683	17,798	78,766	96,564	17,798	80,844	98,642
	B	17,798	70,905	88,703	17,798	77,218	95,016	17,446	69,688	87,134	17,446	70,805	88,251
	A	17,446	61,400	78,846	17,446	67,025	84,471	17,382	58,702	76,084	17,382	60,071	77,453
N	C	17,382	55,892	73,274	17,382	57,284	74,666	15,753	54,846	70,599	15,753	56,167	71,920
	B	15,753	52,309	68,062	15,753	53,569	69,322	15,753	49,857	65,610	15,753	51,074	66,827
	A	15,753	47,495	63,248	15,753	48,668	64,421	13,680	46,933	60,613	13,680	48,235	61,915
M	C	13,680	44,353	58,033	13,680	45,659	59,339	12,868	42,228	55,096	12,868	43,838	56,706
	B	12,868	40,549	53,417	12,868	41,568	54,436	12,844	38,952	51,796	12,844	39,746	52,590
	A	12,844	35,869	48,713	12,844	37,977	50,821	12,310	32,939	45,249	12,310	34,247	46,557
L	C	12,310	30,604	42,914	12,310	31,739	44,049	12,310	28,381	40,691	12,310	29,482	41,792
	B	12,310	26,232	38,542	12,310	27,306	39,616	12,310	25,771	38,081	12,310	26,034	38,344
	A	12,047	25,199	37,246	12,047	25,234	37,281	12,047	24,246	36,293	12,047	25,000	37,047
K	C	12,047	23,126	35,173	12,047	23,849	35,896	11,273	22,528	33,801	11,273	23,180	34,453
	B	11,273	21,261	32,534	11,273	21,886	33,159	11,032	20,283	31,315	11,032	20,886	31,918
	A	11,032	19,324	30,356	11,032	19,724	30,756	10,852	18,401	29,253	10,852	18,956	29,808
J	C	10,852	17,319	28,171	10,852	17,854	28,706	10,852	16,269	27,121	10,852	16,790	27,642
	B	10,852	15,059	25,911	10,852	15,756	26,608	10,666	13,476	24,142	10,666	14,344	25,010
	A	10,666	11,937	22,603	10,666	12,663	23,329	10,436	11,165	21,601	10,436	11,680	22,116
H	C	10,436	9,840	20,276	10,436	10,557	20,993	10,286	8,344	18,630	10,286	9,146	19,432
	B	10,286	7,400	17,686	10,286	7,861	18,147	10,286	6,200	16,486	10,286	6,761	17,047
	A	10,286	4,897	15,183	10,286	5,534	15,820	10,152	4,370	14,522	10,152	4,689	14,841
G	C	10,152	3,807	13,959	10,152	4,060	14,212	10,152	3,193	13,345	10,152	3,495	13,647
	B	10,152	2,697	12,849	10,152	2,894	13,046	10,152	2,369	12,521	10,152	2,533	12,685
	A	10,152	2,050	12,202	10,152	2,208	12,360						

Nota:

El 14 de diciembre de 2021, se notificó el acuerdo de 10 de diciembre de 2021, por el cual se otorga la suspensión al Instituto Nacional solicitada en la controversia constitucional 209/2021 promovida en contra el PFE 2022 para el efecto de que, lo dispuesto en los Anexos 1, 23.1.2, 23.8, 23.8.1.A, 23.8.1.B, 23.8.3.A, 23.8.3.B, 23.8.3.C y 23.8.3.D, así como del artículo vigésimo transitorio, del Presupuesto de Egresos de la Federación para el ejercicio fiscal 2021, no se utilice como parámetro para la determinación de las remuneraciones de los servidores públicos del Instituto, hasta en tanto se resuelva el fondo de la controversia constitucional.

GRUPO	GRADO	NIVEL	ASOCIADO					Rango "A"					Rango "B"					Rango "C"				
			Nom.	Sueldo Base	Compensación Garantizada	Bruto Mensual	Nom.	Sueldo Base	Compensación Garantizada	Bruto Mensual	Nom.	Sueldo Base	Compensación Garantizada	Bruto Mensual	Nom.	Sueldo Base	Compensación Garantizada	Bruto Mensual	Nom.	Sueldo Base	Compensación Garantizada	Bruto Mensual
NIVEL COMPAÑICION	SP A	0	S4A	SP4A	22,553	352,886	175,499	177,167	SP4A	22,553	354,614	177,167	SP4A	22,553	356,775	179,328	SP4A	22,553	358,935	181,488		
	SP B	1	S4B	SPB1	22,553	348,464	171,017	173,545	SPB1A	22,553	350,992	173,545	SPB1B	22,553	352,677	175,230	SPB1C	22,553	354,362	176,915		
	SP C	2	S4C	SPC2	22,553	348,170	170,723	172,405	SPC2A	22,553	349,852	172,405	SPC2B	22,553	351,955	174,508	SPC2C	22,553	354,057	176,610		
	SP D	3	P4A	SPD3	17,798	80,844	88,642	90,957	SPD3A	17,798	80,957	88,755	SPD3B	17,798	81,436	89,234	SPD3C	17,798	83,752	91,550		
	SP E	4	P4B	SPE4	17,446	70,805	88,251	90,866	SPE4A	17,446	70,866	88,312	SPE4B	17,446	71,440	88,886	SPE4C	17,446	73,001	90,447		
	SP F		P43	SPF4	17,446	69,688	87,134	89,986	SPF4A	17,446	69,986	87,432	SPF4B	17,446	70,829	88,275	SPF4C	17,446	71,864	89,310		
	SP G	5	NCL	SPG5	17,382	55,892	73,274	75,512	SPG5A	17,382	56,130	73,512	SPG5B	17,382	56,784	74,166	SPG5C	17,382	58,495	75,877		
	SP H		M82	SPH6	12,868	41,568	54,436	56,626	SPH6A	12,868	41,758	54,626	SPH6B	12,868	42,738	55,606	SPH6C	12,868	44,264	57,132		
	SP I	6	M81	SPI6	12,868	40,549	53,417	55,625	SPI6A	12,868	40,757	53,625	SPI6B	12,868	41,704	54,572	SPI6C	12,868	43,201	56,069		
	SP J		MA1	SPJ6	12,844	35,869	48,713	48,861	SPJ6A	12,844	36,017	48,861	SPJ6B	12,844	36,505	49,349	SPJ6C	12,844	37,642	50,488		
NIVEL	SP K	7	LC4	SPK7	12,310	34,247	46,557	46,678	SPK7A	12,310	34,368	46,678	SPK7B	12,310	34,855	47,165	SPK7C	12,310	35,943	48,253		
	SP L	8	KB4	SPL8	11,273	23,180	34,463	34,491	SPL8A	11,273	23,248	34,491	SPL8B	11,273	24,345	35,618	SPL8C	11,273	25,311	36,584		
	SP M		K43	SPM8	11,032	20,283	31,315	31,375	SPM8A	11,032	20,343	31,375	SPM8B	11,032	21,368	32,400	SPM8C	11,032	22,245	33,277		
	SP N	9	J81	SPN9	10,852	15,059	25,911	26,139	SPN9A	10,852	15,287	26,139	SPN9B	10,852	16,013	26,865	SPN9C	10,852	17,739	27,591		



ANEXO 2.3

APP	0302	9,184.00	26,659.00	35,843.00	0303	8,717.00	16,446.00	25,163.00	0304	8,582.00	11,998.00	20,580.00	0305	8,025.00	12,634.00				
-----	------	----------	-----------	-----------	------	----------	-----------	-----------	------	----------	-----------	-----------	------	----------	-----------	--	--	--	--

ESTRUCTURA OCUPACIONAL 2023

NIVEL	NUMERO DE PLAZAS	PERCEPCIONES					PRIMA VACACIONAL
		SUELDO COMPACTADO	COMPENSACION GARANTIZADA	ASIGNACIONES ADICIONALES AL SUELDO	GRATIFICACION DE FIN DE AÑO	DESPENSA	
VC2	11	6,472,488	28,195,200	0	5,908,815	0	179,795
UB3	1	498,284	2,453,040	0	502,625	4,200	13,841
UB1	1	498,284	2,399,088	0	493,321	4,200	13,841
TC3	11	4,103,352	27,329,808	0	5,351,049	46,200	113,962
TB2	1	373,032	2,257,308	0	448,037	4,200	10,362
TA2	3	987,588	6,441,460	0	1,262,172	12,600	27,435
SC2	4	1,228,080	8,021,184	0	1,680,748	34,116	34,116
SB4	1	307,020	1,967,336	0	385,909	4,200	8,529
SB3	2	614,040	3,844,560	0	756,244	8,400	17,058
SB2	1	307,020	1,885,152	0	371,720	4,200	8,528
SPAUA	2	541,272	3,710,136	0	722,668	8,400	15,036
SPB1C	3	811,908	5,557,032	0	1,092,096	12,600	22,554
SPB1B	11	2,976,996	20,153,384	0	3,946,371	46,200	82,699
SPC2B	1	270,636	1,823,460	0	355,493	4,200	7,518
SPB1A	16	4,330,176	28,990,664	0	5,667,344	67,200	120,288
SPC2A	9	2,435,724	16,184,016	0	3,144,915	37,800	67,062
SPB1	2	541,272	3,563,136	0	695,168	8,400	15,036
SA2	41	11,096,076	72,899,940	0	14,225,975	172,200	308,238
SPC2	7	1,894,452	12,446,280	0	2,428,825	29,400	52,626
RB3	1	270,636	1,538,308	0	365,670	4,200	7,518
RB2	5	1,353,180	7,588,500	0	1,510,465	21,000	37,990
RB1	1	270,636	1,497,276	0	298,590	4,200	7,518
RA2	8	2,078,976	11,022,336	0	2,208,800	33,600	57,752
RA1	9	2,338,848	12,354,336	0	2,477,007	37,800	64,971
BF4	10	2,598,720	13,110,800	0	2,845,930	42,000	72,190
QC2	5	1,299,360	6,547,680	0	1,321,690	21,000	36,095
QC1	1	259,872	1,273,428	0	259,104	4,200	7,219
QB3	1	259,872	1,206,556	0	246,555	4,200	7,219
QB2	1	259,872	1,177,716	0	241,599	4,200	7,219
QB1	3	779,616	3,431,952	0	707,346	12,600	21,657
QA4	2	512,328	2,226,984	0	459,170	8,400	14,232
QA3	3	768,492	3,220,776	0	669,015	12,600	21,348
QA2	1	256,164	1,056,996	0	220,091	4,200	7,116
QA1	4	1,024,656	4,092,528	0	857,212	16,800	28,464
BD2	10	2,574,120	10,208,760	0	2,141,290	42,000	71,510
BD1	20	5,148,240	20,181,360	0	4,241,860	84,000	143,020
PC2	4	928,376	3,951,480	0	816,704	16,800	25,816
SPD3C	2	427,152	2,010,548	0	414,994	8,400	11,666
SPD3B	11	2,349,336	10,749,552	0	2,223,716	46,200	65,263
PC1	6	1,394,064	5,704,116	0	1,193,622	25,200	38,724
SPD3A	12	2,962,912	11,657,608	0	2,381,892	50,400	71,196
PB4	15	3,203,640	14,551,920	0	2,870,480	63,000	88,995
SPD3	21	4,485,096	20,372,888	0	4,158,672	88,200	124,933
PR3	10	2,135,760	9,451,920	0	1,936,340	42,000	59,330
SPF4C	1	209,352	876,012	0	185,678	4,200	5,816
SPF4B	96	20,097,792	82,298,880	0	17,523,168	403,200	558,336
PB1	24	5,125,624	20,420,940	0	4,267,608	142,392	100,600
SPF4A	208	43,545,216	176,881,536	0	36,877,568	873,600	1,209,728
SPF4B	6	1,256,112	5,098,968	0	1,053,476	25,200	34,896
SPF4	92	19,260,384	76,168,720	0	16,273,604	386,400	535,072
SPF4A	15	3,140,280	12,597,480	0	2,536,925	63,000	87,240
PA3	202	42,289,104	168,923,712	0	35,267,594	846,400	1,174,832
SPF4	30	6,280,560	25,087,680	0	5,237,760	126,000	174,480
PA2	1	209,352	804,300	0	169,117	4,200	5,816
BA3	40	8,343,360	30,637,440	0	6,946,520	168,000	231,760
NC1	3	628,056	2,210,400	0	472,662	12,600	17,448
PA3	10	2,065,840	7,044,240	0	1,516,770	42,000	57,940
SPG5C	5	1,042,920	3,509,700	0	767,980	21,000	28,970

EROGACIONES POR CONCEPTO DE SEGURIDAD SOCIAL Y SEGUROS				SISTEMA DE AHORRO PARA EL RETIRO	TOTAL
CUOTAS AL ISSSTE	FOVISSSTE	SEGUROS			
500,874	190,520	5,384,104		76,208	46,908,004
567,792	17,320	460,809		6,928	4,013,819
45,534	17,320	452,715		6,928	3,931,211
579,680	190,520	4,917,231		76,208	42,708,030
45,534	17,320	415,977		6,928	3,589,898
129,919	49,380	1,177,464		19,752	10,107,690
181,390	61,404	1,476,084		24,564	12,613,370
40,398	15,351	362,633		6,141	3,097,577
90,695	30,702	712,344		12,282	6,086,325
40,358	15,351	350,862		6,141	2,989,333
71,152	27,064	682,864		10,626	5,790,038
124,320	40,596	1,023,321		16,239	8,700,666
452,908	148,852	3,719,716		59,543	31,586,648
44,372	13,532	336,855		5,413	2,861,479
674,768	216,512	5,363,648		86,608	45,517,008
364,164	121,788	2,998,656		48,717	25,403,442
79,948	27,064	661,678		10,826	5,602,528
1,528,984	554,812	13,543,694		221,933	114,551,552
249,032	94,724	2,312,338		37,891	19,545,566
35,576	13,532	296,067		5,413	2,477,120
177,880	67,660	1,465,495		27,065	12,249,135
35,576	13,532	290,168		5,413	2,422,879
298,626	103,952	2,172,288		41,584	18,017,914
341,233	116,946	2,437,272		46,782	20,215,195
341,610	129,940	2,619,890		51,980	21,612,860
170,805	64,970	1,308,850		25,990	10,796,400
42,607	12,994	255,961		5,198	2,119,583
42,607	12,994	246,381		5,198	2,031,482
42,607	12,994	242,270		5,198	1,903,675
119,375	38,982	712,329		15,594	5,839,451
67,348	25,618	465,102		10,248	3,790,030
101,022	38,427	680,532		15,372	5,527,584
42,000	12,809	224,426		5,124	1,828,626
143,022	51,236	878,496		20,496	7,112,910
338,370	128,710	2,194,810		51,490	17,751,060
676,740	257,420	4,355,820		102,980	35,191,440
122,168	46,472	844,860		18,588	6,772,192
70,036	21,358	422,304		8,544	3,394,702
364,372	117,469	2,278,661		46,992	18,241,561
198,356	69,708	1,241,136		27,882	9,929,108
385,506	128,148	2,475,540		51,264	19,764,666
435,024	160,185	3,091,545		64,080	24,628,869
638,190	224,259	4,328,163		89,712	34,509,573
280,760	106,790	2,026,090		42,720	16,083,710
27,520	10,468	192,382		4,188	1,515,616
2,954,904	1,004,928	18,216,672		402,048	143,459,928
680,766	256,296	4,543,032		102,528	35,639,886
6,513,424	2,177,344	39,237,328		871,104	308,186,848
192,336	62,808	1,131,468		25,128	8,891,112
2,804,000	965,056	17,343,932		385,296	136,120,464
467,232	157,020	2,807,310		62,820	22,019,307
6,008,104	2,114,536	37,696,230		845,976	295,168,477
907,248	314,040	5,598,450		125,640	43,851,858
27,520	10,468	182,071		4,188	1,417,032
1,096,760	417,200	7,060,120		166,880	54,618,040
82,560	31,404	517,410		12,954	3,985,104
274,190	104,300	1,677,540		41,720	12,846,540
164,211	52,150	837,615		20,860	6,445,406

ESTRUCTURA OCUPACIONAL 2023

NIVEL	NUMERO DE PLAZAS	SUELDO COMPACTADO	PERCEPCIONES				PRIMA VACACIONAL
			COMPENSACION GARANTIZADA	ASIGNACIONES ADICIONALES AL SUELDO	GRATIFICACION DE FIN DE AÑO	DESPENSA	
N22	6	1,251,594	4,124,448	0	893,172	25,200	34,764
SP35B	50	10,429,200	34,070,400	0	7,515,400	210,000	289,700
SP35A	119	24,821,496	80,153,940	0	17,665,193	499,800	689,486
SP35	126	26,281,594	84,508,704	0	18,406,600	529,200	730,044
N22	4	756,144	2,571,312	0	551,882	16,800	21,004
NB1	1	189,036	627,108	0	136,339	4,200	5,251
N44	1	189,036	612,888	0	132,756	4,200	5,251
N43	2	378,072	1,196,568	0	260,420	8,400	10,502
N42	1	189,036	594,016	0	127,724	4,200	5,251
N41	2	378,072	1,139,880	0	250,544	8,400	10,502
MC2	10	1,641,600	5,479,060	0	1,170,970	42,000	45,600
MB4	2	308,832	1,032,112	0	223,182	8,400	8,580
SP16C	11	1,698,576	5,702,532	0	1,240,107	46,200	47,190
SP16B	5	772,080	2,564,280	0	555,655	21,000	21,450
SP16A	9	1,389,744	4,509,864	0	979,362	37,800	38,510
SP16B	126	19,456,416	63,056,448	0	13,701,996	529,200	540,540
MB2	3	463,248	1,496,448	0	320,535	12,600	12,870
SP16A	12	1,852,992	5,985,792	0	1,282,140	50,400	51,480
SP16	347	53,592,352	169,712,148	0	36,873,261	1,457,400	1,488,630
SP16	416	64,237,056	202,420,008	0	43,561,024	1,747,200	1,784,640
MA4	26	4,007,328	12,400,152	0	2,671,594	109,200	111,532
MA3	9	1,387,152	4,206,816	0	911,916	37,800	38,538
MA2	5	770,640	2,278,620	0	496,430	21,000	21,410
SP16C	1	154,128	451,104	0	100,806	4,200	4,282
SP16B	2	308,256	876,120	0	196,122	8,400	8,564
SP16A	4	616,512	1,728,016	0	386,688	16,800	17,128
MA1	1	154,128	430,428	0	94,877	4,200	4,282
SP16B	4	616,512	1,721,712	0	379,508	17,128	17,128
SP16B	8	1,181,760	3,361,680	0	755,298	33,600	32,832
SP16A	48	7,090,560	19,795,968	0	4,423,872	201,600	196,992
LC4	434	64,110,460	176,398,376	0	39,220,146	1,622,800	1,781,136
SP16A	154	22,748,860	63,288,860	0	13,916,826	646,800	632,016
LC3	3	443,160	1,355,804	0	262,889	12,600	12,312
LC1	9	1,329,480	3,305,320	0	744,759	37,800	36,936
LB2	5	736,600	1,638,360	0	375,275	21,000	20,520
LB1	51	7,533,720	16,053,964	0	3,754,059	214,200	209,304
LA4	1	147,720	312,008	0	73,195	4,200	4,104
LA3	167	24,669,240	51,645,864	0	12,131,715	701,400	685,368
KC4	16	2,313,024	4,800,000	80,640	1,128,912	67,200	64,256
KC3	1	144,564	290,952	5,940	68,960	4,200	4,016
KC2	1	144,564	286,188	5,040	66,150	4,200	4,016
KC1	2	289,128	555,024	10,080	133,346	8,400	8,032
KB4	60	8,116,560	16,689,600	302,400	3,960,360	252,000	225,480
SP18	42	5,681,592	17,662,720	211,680	2,736,552	176,400	157,836
SP18C	1	132,384	265,940	5,940	64,145	4,200	3,678
KB1	4	541,104	1,020,528	20,160	244,452	16,800	15,032
SP18B	9	1,914,456	5,727,264	45,360	957,226	37,800	33,102
SP18A	14	1,853,376	3,417,424	70,560	840,728	58,800	51,492
K43	446	59,043,264	108,554,616	2,247,640	26,111,516	1,877,200	1,640,388
SP18	134	17,739,456	32,615,064	675,360	7,845,164	562,800	492,852
K42	4	529,536	946,152	20,160	229,468	16,800	14,712
K41	13	1,720,992	3,014,944	65,520	734,825	54,600	47,814
JC4	4	520,896	909,888	20,160	221,490	16,800	14,472
JC3	7	1,545,684	3,756,408	35,280	579,407	29,400	25,326
JC2	4	520,896	856,892	20,160	212,196	16,800	14,472
JC1	11	1,432,464	2,286,108	55,440	571,142	46,200	39,798
SP19C	7	911,568	1,406,076	35,280	360,934	29,400	25,326
JB3	11	1,432,464	2,147,508	55,440	547,118	46,200	39,798

EROGACIONES POR CONCEPTO DE SEGURIDAD SOCIAL Y SEGUROS					SISTEMA DE AHORRO PARA EL RETIRO	TOTAL
CUOTAS AL ISSSTE	FOVISSSTE	SEGUROS				
191,630	62,980	992,010	25,032	7,600,940	63,002,617	
1,526,867	521,500	8,230,950	208,600	148,758,169	156,651,678	
3,737,391	1,241,170	19,453,525	496,468	148,758,169	156,651,678	
3,820,860	1,314,180	20,532,834	525,672	156,651,678	156,651,678	
99,396	37,808	624,844	15,124	4,894,324	1,199,788	
30,993	9,452	154,028	3,781	1,159,789	1,134,101	
24,849	9,452	151,888	3,781	1,134,101	7,562	
55,842	18,904	299,558	7,562	2,255,826	2,255,826	
24,849	9,452	147,720	3,781	1,096,029	1,096,029	
49,698	18,904	291,376	7,562	2,154,938	2,154,938	
231,508	82,060	1,389,160	32,840	10,115,138	10,115,138	
45,617	15,442	268,706	6,176	1,937,049	1,937,049	
253,403	84,931	1,468,808	33,979	10,575,726	10,575,726	
126,590	36,605	663,295	15,445	4,776,400	4,776,400	
207,768	69,489	1,178,415	27,801	8,438,871	8,438,871	
2,838,736	972,846	16,486,722	389,214	117,972,120	117,972,120	
60,897	23,163	391,266	9,267	2,790,294	2,790,294	
288,683	92,652	1,565,064	37,068	11,186,271	11,186,271	
7,947,173	2,679,187	44,815,397	1,071,883	319,627,431	319,627,431	
9,006,512	3,211,936	53,520,896	1,285,024	380,774,896	380,774,896	
526,746	200,362	3,286,218	80,158	23,399,740	23,399,740	
182,349	69,363	1,125,162	27,747	7,966,843	7,966,843	
111,325	38,535	616,645	15,415	4,370,020	4,370,020	
25,271	7,707	123,855	3,083	875,036	875,036	
45,532	15,414	242,032	6,166	1,706,606	1,706,606	
101,084	30,828	480,508	12,332	3,390,696	3,390,696	
20,261	7,707	119,676	3,083	638,642	638,642	
81,044	30,828	478,704	12,332	3,354,568	3,354,568	
174,556	59,088	938,856	23,640	6,545,700	6,545,700	
1,047,336	354,528	5,585,280	141,840	38,837,976	38,837,976	
9,013,568	3,205,524	60,318,828	1,282,470	349,113,328	349,113,328	
3,211,372	1,137,444	17,855,068	455,070	123,891,932	123,891,932	
67,859	22,158	341,028	8,865	2,356,685	2,356,685	
193,975	66,474	986,670	26,595	6,727,921	6,727,921	
106,697	36,930	519,565	14,775	3,475,742	3,475,742	
1,047,981	376,686	5,204,956	190,705	34,546,495	34,546,495	
19,419	7,386	101,714	2,955	673,101	673,101	
3,675,063	1,233,462	16,909,919	493,485	112,144,736	112,144,736	
330,896	118,544	136,144	47,424	9,087,040	9,087,040	
24,293	7,409	8,338	2,964	560,756	560,756	
19,477	7,409	8,248	2,964	550,256	550,256	
38,954	14,818	16,168	5,928	1,079,878	1,079,878	
1,167,584	416,640	475,200	166,680	31,721,504	31,721,504	
829,948	291,648	332,640	116,676	22,217,692	22,217,692	
22,296	6,800	7,654	2,720	515,857	515,857	
77,538	27,776	29,940	11,112	2,004,442	2,004,442	
196,244	61,200	67,095	24,480	4,521,707	4,521,707	
8,908,076	3,032,800	3,215,214	1,213,120	215,740,034	215,740,034	
2,687,104	911,200	966,006	364,480	64,859,486	64,859,486	
75,924	27,200	28,328	10,880	1,899,760	1,899,760	
241,228	88,400	90,883	35,360	6,094,166	6,094,166	
83,418	26,768	27,468	10,708	1,852,058	1,852,058	
136,194	46,844	47,187	18,739	3,175,629	3,175,629	
70,368	26,768	26,468	10,708	1,775,828	1,775,828	
210,912	73,612	71,456	29,447	4,816,579	4,816,579	
14,944	46,844	144,894	48,546	3,023,609	3,023,609	
193,512	73,612	68,838	29,447	4,633,937	4,633,937	

ESTRUCTURA OCUPACIONAL 2023

NIVEL	NUMERO DE PLAZAS	PERCEPCIONES					PRIMA VACACIONAL
		SUELDO COMPACTADO	COMPENSACION GARANTIZADA	ASIGNACIONES ADICIONALES AL SUELDO	GRATIFICACION DE FIN DE AÑO	DEPENSA	
SPNB	33	4,297,392	6,341,148	186,520	1,655,940	138,600	119,394
JB2	179	23,310,096	33,843,888	902,160	8,718,195	751,800	647,622
SPN9A	101	13,152,624	18,577,844	509,040	4,891,228	429,200	365,418
JB1	331	43,104,144	59,814,348	1,688,240	15,653,652	1,390,200	1,197,558
SPN9	236	30,732,864	42,647,988	1,189,440	11,160,912	991,200	853,848
JA4	6	767,952	1,032,168	30,240	272,874	25,200	21,336
JA3	22	2,815,624	3,557,664	110,880	962,104	92,400	76,232
JA2	10	1,279,920	1,519,660	50,400	420,950	42,000	35,950
JA1	385	49,276,920	55,148,940	1,940,400	15,644,090	1,617,000	1,369,060
HC4	22	2,755,104	3,083,320	110,880	972,366	92,400	76,538
HC3	14	1,753,248	1,875,720	70,560	540,372	59,800	48,706
HC2	17	2,128,944	2,153,628	85,680	634,984	59,143	59,143
HC1	36	4,503,352	4,250,880	181,440	1,291,788	151,200	125,244
HB4	5	617,160	548,160	25,200	170,770	21,000	17,145
HB3	1,350	166,633,320	135,172,800	5,804,000	43,888,500	5,670,000	4,629,150
HB2	3	370,296	282,966	15,120	94,960	12,600	10,287
HB1	18	2,221,776	1,598,400	90,720	550,368	61,722	51,672
HA4	130	16,046,160	10,547,160	655,200	3,804,710	546,000	445,770
HA3	7	864,024	520,800	35,280	196,819	29,400	24,003
HA2	751	92,697,432	49,872,408	3,785,040	20,980,752	3,154,200	2,575,179
HA1	13	1,604,616	763,532	65,520	331,474	54,600	44,577
GC4	4	487,286	225,072	20,160	99,590	16,800	13,536
GC3	235	28,628,640	12,323,000	1,184,400	5,716,140	997,000	795,240
GC2	56	6,822,144	2,738,320	282,240	1,331,344	235,200	189,504
GC1	225	27,410,400	10,278,800	1,134,000	5,247,675	945,000	761,400
GB3	3	365,472	114,948	15,120	66,702	12,600	10,152
GB2	64	7,796,736	2,222,932	322,560	1,388,928	268,800	216,576
GB1	143	17,420,832	4,628,952	720,720	3,053,336	600,600	483,912
GA3	3	365,472	85,264	15,120	62,310	12,600	10,152
GA1	1,955	239,384,160	48,339,000	9,903,600	39,696,895	8,253,000	6,649,560
10,370		1,476,407,124	2,788,138,932	36,076,320	677,230,515	43,507,800	41,015,242

HONORARIOS

3201	50	9,846,000	54,115,600	0	10,791,450	0	0
30D5	1	125,600	938,378	0	178,880	0	0
30D1	1	125,609	899,307	0	172,289	0	0
30C4	1	83,730	574,224	0	111,074	0	0
30B1	4	502,390	2,982,684	0	583,668	0	0
30A5	7	986,149	3,393,566	0	657,947	0	0
30A1	6	586,140	3,119,564	0	620,178	0	0
3012	1	220,176	1,246,188	0	248,057	0	0
3003	3	387,468	2,231,784	0	438,723	0	0
3002	2	258,312	1,457,466	0	287,216	0	0
3001	2	258,312	1,392,912	0	276,018	0	0
29D5	1	125,595	642,764	0	128,082	0	0
29D3	1	125,600	617,050	0	123,622	0	0
29D1	4	376,785	1,774,066	0	355,958	0	0
29C5	2	125,596	568,379	0	113,536	0	0
29C3	5	209,328	870,680	0	174,180	0	0
29C2	3	376,796	1,554,906	0	319,500	0	0
29C1	6	443,327	3,024,708	0	571,947	0	0
29B6	7	423,763	2,631,238	0	499,685	0	0
29B5	41	2,963,248	18,117,171	0	3,464,374	0	0
29B4	13	860,611	5,086,264	0	967,276	0	0
29B3	23	1,642,981	9,445,109	0	1,811,071	0	0
29B2	153	10,943,479	53,680,514	0	10,465,670	0	0
29B1	2	156,481	749,534	0	146,712	0	0

EROGACIONES POR CONCEPTO DE SEGURIDAD SOCIAL Y SEGUROS					SEGUROS	SISTEMA DE AHORRO PARA EL RETIRO	TOTAL
CUOTAS AL ISSSTE	FOMISSSTE	SEGUROS	SISTEMA DE AHORRO PARA EL RETIRO	SEGUROS			
654,486	220,856	204,567	88,341	13,887,024			
3,453,468	1,197,868	1,099,239	479,183	74,403,519			
2,029,092	675,892	609,535	270,377	41,455,250			
6,523,302	2,215,052	1,980,373	886,087	134,432,956			
4,480,562	1,579,312	1,411,988	631,772	95,658,986			
116,625	39,460	34,674	15,792	2,356,941			
436,179	144,760	122,804	57,904	8,378,751			
181,544	66,800	53,980	26,320	3,676,034			
7,122,031	2,533,300	2,014,705	1,013,320	137,679,766			
427,036	141,724	112,684	56,694	7,728,946			
266,420	90,188	70,084	36,078	4,810,176			
308,852	109,514	82,756	43,809	5,678,710			
664,140	231,912	169,380	92,772	11,667,108			
95,887	31,760	22,570	12,705	1,562,957			
25,080,206	8,575,200	5,848,200	3,430,350	405,731,606			
54,229	19,056	12,666	7,623	879,433			
308,658	114,336	74,124	46,738	5,141,642			
2,534,352	825,760	516,490	330,330	36,251,932			
129,287	44,464	26,922	17,787	1,888,786			
13,896,012	4,770,352	2,774,194	1,908,291	195,532,860			
229,487	82,576	46,150	33,033	3,255,965			
65,952	25,088	13,888	10,036	977,388			
4,473,999	1,473,920	799,000	589,615	56,971,354			
1,045,636	351,232	186,480	140,504	13,312,606			
4,133,868	1,411,200	736,200	564,525	52,623,108			
53,541	18,816	9,399	7,527	674,277			
1,140,849	401,408	196,160	160,576	14,115,185			
2,614,635	896,896	432,003	358,787	31,209,773			
57,618	18,816	8,838	7,527	643,737			
35,941,933	12,324,480	5,647,410	4,930,185	411,072,123			
217,362,765	74,949,922	529,886,469	29,932,945	5,915,588,034			

1,614,300	492,300	36,350	196,950	77,093,150			
20,587	6,283	734	2,515	1,273,077			
20,596	6,282	733	2,513	1,227,929			
0	0	485	0	769,513			
82,370	26,116	2,932	10,046	4,180,006			
34,520	10,467	3,430	4,189	4,856,068			
20,592	6,280	3,415	4,393,681	4,393,681			
36,099	11,009	727	4,404	1,766,660			
63,528	19,374	2,181	7,752	3,150,810			
42,352	12,916	1,454	5,168	2,064,914			
42,352	12,916	1,454	5,168	1,989,132			
20,592	6,280	727	2,512	926,552			
0	0	738	0	867,010			
61,778	18,841	2,182	7,537	2,597,087			
20,594	6,281	789	2,513	837,888			
0	0	1,220	0	1,256,408			
61,770	18,836	2,186	7,534	2,341,528			
51,319	15,648	4,135	6,259	4,117,343			
62,000	18,908	3,951	7,564	3,647,129			
436,144	133,015	27,662	53,211	25,248,831			
130,829	39,126	7,334	15,658	7,087,098			
1,380,204	66,510	15,317	26,613	13,225,688			
1,380,204	412,407	94,010	165,002	77,141,286			
25,656	7,830	1,461	3,134	1,090,808			

ESTRUCTURA OCUPACIONAL 2023

NIVEL	NUMERO DE PLAZAS	PERCEPCIONES					PRIMA VACACIONAL
		SUELDO COMPACTADO	COMPENSACION GARANTIZADA	ASIGNACIONES ADICIONALES AL SUELDO	GRATIFICACION DE FIN DE AÑO	DEPENSA	
29A6	146	8,957,824	39,132,560	0	7,882,010	0	0
29A5	255	18,616,515	72,759,827	0	14,482,635	0	0
29A3	8	554,158	2,123,352	0	423,084	0	0
29A2	12	808,434	2,911,593	0	595,021	0	0
29A1	36	2,790,350	9,729,118	0	1,960,343	0	0
29A2	1	198,600	968,644	0	196,544	0	0
29A0	1	195,708	990,884	0	199,839	0	0
2937	5	1,007,580	4,357,260	0	902,000	0	0
2911	3	387,466	1,973,196	0	393,892	0	0
2910	8	1,033,248	4,315,200	0	886,200	0	0
2909	19	3,773,400	17,008,160	0	3,614,845	0	0
2908	2	405,048	1,523,736	0	323,694	0	0
2906	7	904,092	2,873,052	0	618,891	0	0
2905	1	117,468	403,866	0	85,253	0	0
2904	5	587,340	1,682,160	0	387,600	0	0
2903	22	2,515,656	5,868,720	0	1,329,966	0	0
2902	3	335,844	622,800	0	149,262	0	0
2901	27	2,922,804	3,222,180	0	932,022	0	0
2906	51	2,907,752	9,357,345	0	1,902,826	0	0
2905	30	1,590,764	4,875,266	0	996,134	0	0
2904	48	3,275,779	10,724,180	0	2,163,968	0	0
2903	4	280,790	895,224	0	181,604	0	0
2902	25	1,585,244	4,918,986	0	999,201	0	0
2901	97	3,665,276	11,151,333	0	2,222,923	0	0
2906	2	93,606	286,408	0	54,417	0	0
2905	18	1,131,918	3,125,123	0	646,251	0	0
2904	82	4,381,370	11,347,742	0	2,363,095	0	0
2903	22	1,314,509	3,685,922	0	753,649	0	0
2902	138	4,017,149	10,891,026	0	2,202,212	0	0
2901	41	1,892,892	4,757,161	0	985,741	0	0
2907	1	114,348	377,084	0	71,295	0	0
2902	2	234,936	755,784	0	161,496	0	0
2901	9	1,057,212	3,335,148	0	715,266	0	0
2906	3	387,468	1,344,600	0	284,893	0	0
2913	8	1,033,248	3,249,896	0	701,448	0	0
2912	1	129,196	402,984	0	87,121	0	0
2911	10	1,143,480	3,310,200	0	719,710	0	0
2910	1	114,348	329,016	0	71,606	0	0
2909	3	343,044	903,704	0	199,596	0	0
2908	6	774,936	2,491,704	0	555,524	0	0
2907	1	117,468	372,240	0	79,763	0	0
2906	4	469,872	1,419,648	0	307,032	0	0
2905	2	228,696	628,224	0	137,800	0	0
2904	6	686,088	1,462,768	0	342,240	0	0
2903	2	223,896	423,552	0	100,960	0	0
29F5	722	18,101,806	22,840,470	0	5,722,572	0	0
29F4	354	4,987,411	6,261,551	0	1,563,113	0	0
29D6	199	4,740,437	11,036,770	0	2,296,069	0	0
29D5	16	621,211	1,274,816	0	275,593	0	0
29D4	180	4,111,150	8,288,166	0	1,769,289	0	0
29D3	270	5,787,897	10,144,171	0	2,247,393	0	0
29D2	774	17,076,056	27,404,101	0	6,289,908	0	0
29D1	160	1,895,536	2,829,700	0	668,662	0	0
29C6	1,557	12,189,061	16,979,260	0	4,034,290	0	0
29C5	757	17,578,840	22,738,191	0	5,644,836	0	0
29C4	1,594	19,536,880	24,295,316	0	6,143,062	0	0
29C3	134	461,428	550,707	0	123,703	0	0
29C2	135	2,050,740	2,407,972	0	620,654	0	0

EROGACIONES POR CONCEPTO DE SEGURIDAD SOCIAL Y SEGUROS					SISTEMA DE AHORRO PARA EL RETIRO	TOTAL
CUOTAS AL ISSSTE	FOVISSTE	SEGUROS				
1,135,199	346,213	83,313		138,506	57,475,427	
2,436,453	726,002	157,419		290,452	109,469,303	
51,314	15,646	5,168		6,260	3,178,980	
128,273	39,123	7,528		15,649	4,495,621	
448,940	136,922	25,934		54,778	15,155,385	
32,562	9,930	727		3,972	1,410,999	
32,088	9,786	727		3,915	1,432,747	
165,205	50,380	3,635		20,155	6,506,215	
63,528	19,374	2,181		7,752	2,847,381	
169,408	51,664	5,816		20,672	6,482,208	
618,678	186,670	13,813		75,468	25,993,634	
66,412	20,254	1,454		8,102	2,348,700	
148,232	45,206	5,089		18,088	4,612,650	
19,260	5,874	727		2,350	634,828	
96,300	29,370	3,635		11,750	2,778,155	
412,478	125,796	15,994		50,314	10,318,924	
55,068	16,794	2,181		6,717	1,188,666	
479,250	146,151	19,629		58,482	7,771,518	
256,558	78,241	27,069		31,302	14,561,093	
141,097	43,032	14,798		17,215	7,678,306	
529,473	161,470	33,933		64,587	16,953,490	
46,042	14,040	2,918		5,616	1,426,234	
180,324	54,990	16,483		21,996	7,777,024	
172,654	52,651	38,354		21,062	17,344,253	
11,516	3,506	974		1,406	431,833	
109,960	33,351	11,781		13,338	5,073,122	
378,875	115,541	46,442		46,215	18,678,270	
184,506	56,266	15,150		22,907	6,032,109	
365,568	111,478	46,379		44,594	17,688,406	
186,228	56,790	21,828		22,716	7,933,346	
18,749	5,718	727		2,287	540,168	
38,520	11,748	1,454		4,700	1,208,628	
173,340	52,866	6,543		21,150	5,361,525	
63,528	19,374	2,181		7,752	2,109,786	
169,408	51,664	5,816		20,672	5,231,952	
21,176	6,458	727		2,594	650,206	
187,490	57,180	7,270		22,870	5,448,200	
18,749	5,718	727		2,287	542,451	
56,247	17,154	2,181		6,861	1,528,287	
127,056	38,748	4,362		15,504	3,987,834	
19,260	5,874	727		2,350	597,682	
77,040	23,496	2,908		9,400	2,309,396	
37,498	11,436	1,454		4,574	1,049,682	
112,494	34,308	4,362		13,722	2,675,982	
36,712	11,196	1,454		4,478	802,248	
0	0	263,228		0	46,928,076	
0	0	64,726		0	12,876,801	
269,007	82,038	58,854		32,817	18,513,992	
82,531	25,175	7,239		10,077	2,296,632	
123,779	37,750	48,345		15,109	14,373,588	
63,382	19,331	77,547		7,732	18,347,853	
30,034	9,162	21,065		3,664	51,034,010	
0	0	23,066		0	5,416,964	
256,542	78,234	181,329		31,304	33,750,010	
39,470	12,031	263,473		4,816	46,281,657	
0	0	237,703		0	50,712,961	
0	0	9,818		0	1,146,450	
0	0	27,067		0	5,106,433	

Bases Generales
del Anteproyecto de Presupuesto 2023

ESTRUCTURA OCUPACIONAL 2023

NIVEL	NUMERO DE PLAZAS	SUELDO COMPACTADO	PERCEPCIONES				DESPENSA	PRIMA VACACIONAL
			COMPENSACION GARANTIZADA	ASIGNACIONES ADICIONALES AL SUELDO	GRATIFICACION DE FIN DE AÑO			
27C1	961	14,995,063	15,396,512	0	4,186,095	0	0	0
27B6	5,136	110,365,131	101,548,610	0	28,995,399	0	0	0
27B4	569	5,292,947	3,323,822	0	1,138,175	0	0	0
2795	33	3,682,404	5,956,236	0	1,487,706	0	0	0
2794	187	20,243,124	25,599,552	0	6,947,611	0	0	0
27B5	4	446,352	786,720	0	191,172	0	0	0
27B4	1	111,588	181,644	0	111,588	0	0	0
2729	1	113,172	240,168	0	55,626	0	0	0
2728	1	111,588	184,536	0	45,795	0	0	0
2727	14	1,538,880	1,909,824	0	522,956	0	0	0
2726	9	1,029,132	2,281,392	0	523,314	0	0	0
2725	8	905,376	1,917,024	0	444,256	0	0	0
2724	2	223,886	445,820	0	104,846	0	0	0
2722	43	4,795,294	7,022,344	0	1,813,783	0	0	0
2721	6	669,528	918,288	0	242,692	0	0	0
2720	53	6,278,616	7,130,320	0	2,018,052	0	0	0
2719	1	108,252	86,888	0	28,667	0	0	0
2718	22	2,381,544	1,978,152	0	642,686	0	0	0
2717	22	2,381,544	1,886,508	0	627,264	0	0	0
2716	1	108,252	84,168	0	28,241	0	0	0
2715	856	93,999,072	66,018,144	0	23,381,640	0	0	0
2714	27	2,922,804	1,758,596	0	675,729	0	0	0
2713	2	213,024	118,728	0	47,612	0	0	0
2712	3	319,536	151,092	0	67,431	0	0	0
2711	132	14,059,584	6,619,536	0	2,862,740	0	0	0
2710	4	426,048	171,936	0	85,552	0	0	0
2709	19	2,023,728	777,708	0	400,615	0	0	0
2708	112	11,827,200	4,355,904	0	2,312,688	0	0	0
2707	89	9,398,400	3,037,392	0	1,713,770	0	0	0
2706	2	203,472	54,800	0	36,622	0	0	0
2705	10	1,017,360	221,520	0	175,320	0	0	0
2704	1	98,828	21,864	0	17,199	0	0	0
2703	75	7,487,100	1,497,800	0	1,288,325	0	0	0
2701	5,181	524,669,508	70,938,552	0	83,771,599	0	0	0
2502	7	712,152	166,320	0	124,418	0	0	0
0292	1	108,252	77,388	0	27,095	0	0	0
0285	27	2,922,804	3,472,308	0	965,304	0	0	0
0284	3	352,404	1,178,208	0	249,954	0	0	0
*		21,999	1,068,765,670	937,600,063	0	294,462,976	0	0

32,369	2,545,172,794	3,726,758,995	36,076,320	97,183,491	43,507,800	41,015,242
--------	---------------	---------------	------------	------------	------------	------------

CONCEPTO	IMPORTE	DESCRIPCION
PRESTACIONES SOCIALES Y ECONOMICAS	383,583,787	PRESTACIONES DE RETIRO, PAGOS POR OTRAS PRESTACIONES SOCIALES, OTRAS PRESTACIONES, COMPENSACIONES POR SERVICIOS EVENTUALES Y LABORES EXTRAORDINARIAS DERIVADAS DEL PROCESO ELECTORAL
REMUNERACIONES ADICIONALES Y ESPECIALES	10,037,856	PRIMA QUINQUENAL POR AÑOS DE SERVICIOS
OTRAS PRESTACIONES CAPTULO 1000	394,169,729	PREVISIONES PARA SERVICIOS PERSONALES
SUMA	787,791,372	

* Plazas de Honorarios absolutas

EROGACIONES POR CONCEPTO DE SEGURIDAD SOCIAL Y SEGUROS					SISTEMA DE AHORRO PARA EL RETIRO	TOTAL
CUOTAS AL ISSSTE	FOVISSTE	SEGUROS				
986,868	300,991	202,139	120,374	36,188,032		
9,223	2,813	1,751,652	1,125	242,663,943		
0	0	68,012	0	9,820,756		
603,768	184,140	23,991	73,656	12,011,901		
3,319,250	1,012,231	135,949	405,042	57,662,759		
73,184	22,320	2,908	8,928	1,531,584		
18,296	5,580	727	2,232	365,341		
18,557	5,659	727	2,264	436,173		
18,296	5,580	727	2,232	368,714		
252,322	76,944	10,178	30,786	4,341,890		
168,741	51,462	6,543	20,583	4,081,167		
148,456	45,272	5,816	18,112	3,484,312		
36,712	11,196	1,454	4,478	828,502		
786,728	239,940	31,261	95,976	14,788,216		
109,716	33,480	4,362	13,392	1,991,508		
1,029,500	313,954	42,166	125,628	16,938,436		
17,750	5,413	727	2,166	249,663		
390,500	119,086	15,994	47,652	5,575,614		
390,500	119,086	15,994	47,652	5,468,848		
17,750	5,413	727	2,166	246,717		
15,412,280	4,700,296	622,312	1,890,632	206,014,376		
479,250	146,151	19,629	58,482	6,061,041		
34,928	10,652	1,454	4,282	430,660		
52,392	15,978	2,181	6,393	615,003		
2,305,248	703,032	95,964	281,292	27,027,396		
69,856	21,304	2,908	8,524	786,128		
331,816	101,194	13,813	40,489	3,689,363		
1,939,168	591,360	81,424	236,544	21,344,288		
15,401,946	4,699,920	647,033	187,968	16,473,099		
33,364	10,174	1,454	4,070	343,756		
166,820	50,870	7,270	20,350	1,659,510		
16,368	4,992	727	1,997	162,975		
1,227,800	374,400	54,525	149,775	12,059,325		
86,030,505	26,236,584	3,766,587	10,496,706	885,909,731		
116,774	35,609	5,089	14,245	1,174,607		
17,750	5,413	727	2,166	238,791		
479,250	146,151	19,629	58,482	8,063,928		
57,780	17,622	2,181	7,050	1,865,199		
134,297,182	40,930,057	9,442,690	16,375,273	2,501,873,911		

351,659,947	115,879,979	539,339,159	46,358,218	8,417,461,945
-------------	-------------	-------------	------------	---------------

PRESUPUESTO AUTORIZADO

9,205,253,317

ESTRUCTURA OCUPACIONAL 2023

NIVEL	NUMERO DE PLAZAS	PERCEPCIONES					EROGACIONES POR CONCEPTO DE SEGURIDAD SOCIAL Y SEGUROS				TOTAL	
		SUELDO COMPACTADO	COMPENSACION GARANTIZADA	ASIGNACIONES ADICIONALES AL SUELDO	GRATIFICACION DE FIN DE AÑO	DESPENSA	PRIMA VACACIONAL	CUOTAS AL ISSSTE	FOVISSSTE	SEGUROS		SISTEMA DE AHORRO PARA EL RETIRO

Nota: Las plazas de honorarios se incorporan en función de las necesidades y conforme al calendario de los proyectos que les dan vida.