

**TABASCO**  
**INFORMACIÓN BÁSICA**

Distritos:	21
Municipios:	17
Secciones:	1,144
Población:	2,402,598

**SIMBOLOGÍA**

**LÍMITES**

Estatad.....	—————
Alcalda/Municipio.....	—————
Seccional.....	—————

**CABECERAS**

Capital del estado.....	●
Municipio.....	●

**CLAVES GEOELECTORALES**

Distrital Local.....	01
Municipal.....	001
Seccional.....	0001

**Ubicación de la entidad en el país**



Escala: 1: 2,533,506.20



53.34 Km

Componente	Valor
Poblacional:	4.227209
Compacidad:	8.408986
Tiempo Traslado:	2.468692
Total:	15.104886

**Título:**  
27L\_CNV\_180522100401\_15.104886

**Fecha de impresión:**  
21/06/2022 16:38:29

**Información detallada por distritos.**

	No.	% D Media	Población	+/- Población	Poblacional	Compacidad	Tiempo Traslado	% P. Ind. + Afro.
	1	5.52%	120,726	6,317	0.135474	0.231406	0.365912	11.386792
	2	12.82%	129,072	14,663	0.729985	1.048132	0.340339	26.285567
	3	14.35%	130,829	16,420	0.915414	0.426862	0.112681	20.157520
	4	-5.40%	108,231	-6,178	0.129613	0.397310	0.156237	80.540000
	5	7.10%	122,534	8,125	0.224127	0.594708	0.162092	9.990235
	6	-10.79%	102,064	-12,345	0.517495	0.441927	0.111088	9.110000
	7	-10.76%	102,103	-12,306	0.514231	0.375873	0.170407	9.110000
	8	-6.83%	106,600	-7,809	0.207077	0.577534	0.087135	10.360000
	9	-0.45%	113,895	-514	0.000899	0.305799	0.074263	32.021655
	10	-4.50%	109,264	-5,145	0.089895	0.431280	0.110659	15.934433
	11	-4.50%	109,260	-5,149	0.090035	0.229880	0.066219	15.310000
	12	3.06%	117,909	3,500	0.041584	0.314206	0.11334	18.600000
	13	-1.65%	112,522	-1,887	0.012096	0.299024	0.070842	17.140000
	14	-0.24%	114,139	-270	0.000248	0.542934	0.078581	17.140000
	15	-1.13%	113,120	-1,289	0.005645	0.206595	0	17.140000
	16	-0.87%	113,417	-992	0.003344	0.163820	0.047414	17.140000
	17	-0.74%	113,562	-847	0.002438	0.376248	0.10316	17.140000
	18	-0.74%	113,557	-852	0.002467	0.151324	0	17.140000
	19	-7.20%	106,167	-8,242	0.230677	0.633089	0.150043	23.871026
	20	5.98%	121,246	6,837	0.158698	0.413218	0.071925	19.453437
	21	6.97%	122,381	7,972	0.215765	0.247819	0.076562	33.440000

**Componentes:**

Componente	Ponderación	Valor
Poblacional	1.0	4.227209
Compacidad	0.5	8.408986
Tiempo Traslado	0.4	2.468692
Total		15.104886

**Municipios fraccionados:**

Id	Nombre	Num. Distritos	Íntegros	Compartidos
2	Cardenas	3	2	1

4	Centro	6	6	0
5	Comalcalco	3	1	2
6	Cunduacan	2	1	1
8	Huimanguillo	2	1	1
12	Macuspana	2	0	2
13	Nacajuca	2	1	1

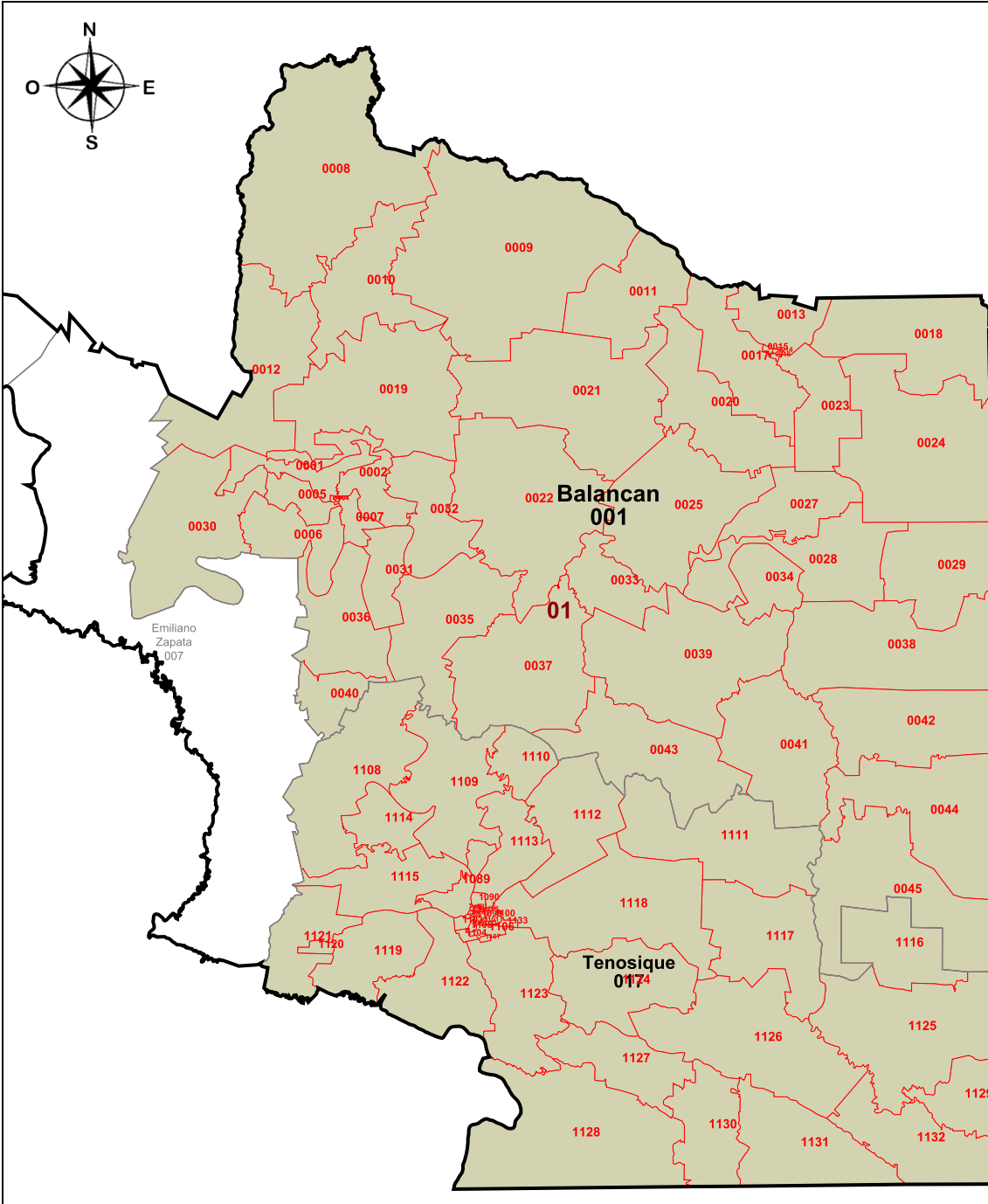

**PLANO DISTRITAL SECCIONAL**  
**IDENTIFICACIÓN ELECTORAL**

---

Entidad: Tabasco  
 Distrito Electoral Local: 1  
 Total de secciones: 89  
 Total de municipios: 2  
 Población: 120,726

---

**SIMBOLOGÍA**

**LÍMITES**  
 Estatal.....  
 Alcaldía/Municipio.....  
 Seccional.....

**CABECERAS**  
 Capital del estado.....  
 Municipio.....

**CLAVES GEOELECTORALES**  
 Distrital Local..... **01**  
 Municipal..... 001  
 Vecinal..... 001  
 Seccional..... **0001**

**Ubicación del distrito en la entidad**

Escala: 1: 788,765.52  
 16.61 Km

Componente	Valor
Poblacional:	0.135474
Compacidad:	0.231406
Tiempo Traslado:	0.365912
Total:	0.366880

**Título:**  
27L\_CNV\_180522100401\_15.104886

**Fecha de impresión:**  
21/06/2022 16:38:29

**Detalles del Distrito.**

Distrito:	01.
Municipios:	1. Balancan, 17. Tenosique.
Secciones:	1, 2, 3, 4, 5, 6, 7, 8, 9, 10, 11, 12, 13, 14, 15, 16, 17, 18, 19, 20, 21, 22, 23, 24, 25, 27, 28, 29, 30, 31, 32, 33, 34, 35, 36, 37, 38, 39, 40, 41, 42, 43, 44, 45, 1089, 1090, 1091, 1092, 1093, 1094, 1095, 1096, 1097, 1098, 1099, 1100, 1101, 1102, 1103, 1104, 1105, 1106, 1107, 1108, 1109, 1110, 1111, 1112, 1113, 1114, 1115, 1116, 1117, 1118, 1119, 1120, 1121, 1122, 1123, 1124, 1125, 1126, 1127, 1128, 1129, 1130, 1131, 1132, 1133.
Población Total:	120,726
Desviación poblacional:	0.135474
Compacidad Geométrica:	0.231406
Tiempo de Traslado:	0.365912
Costo Total:	0.366880

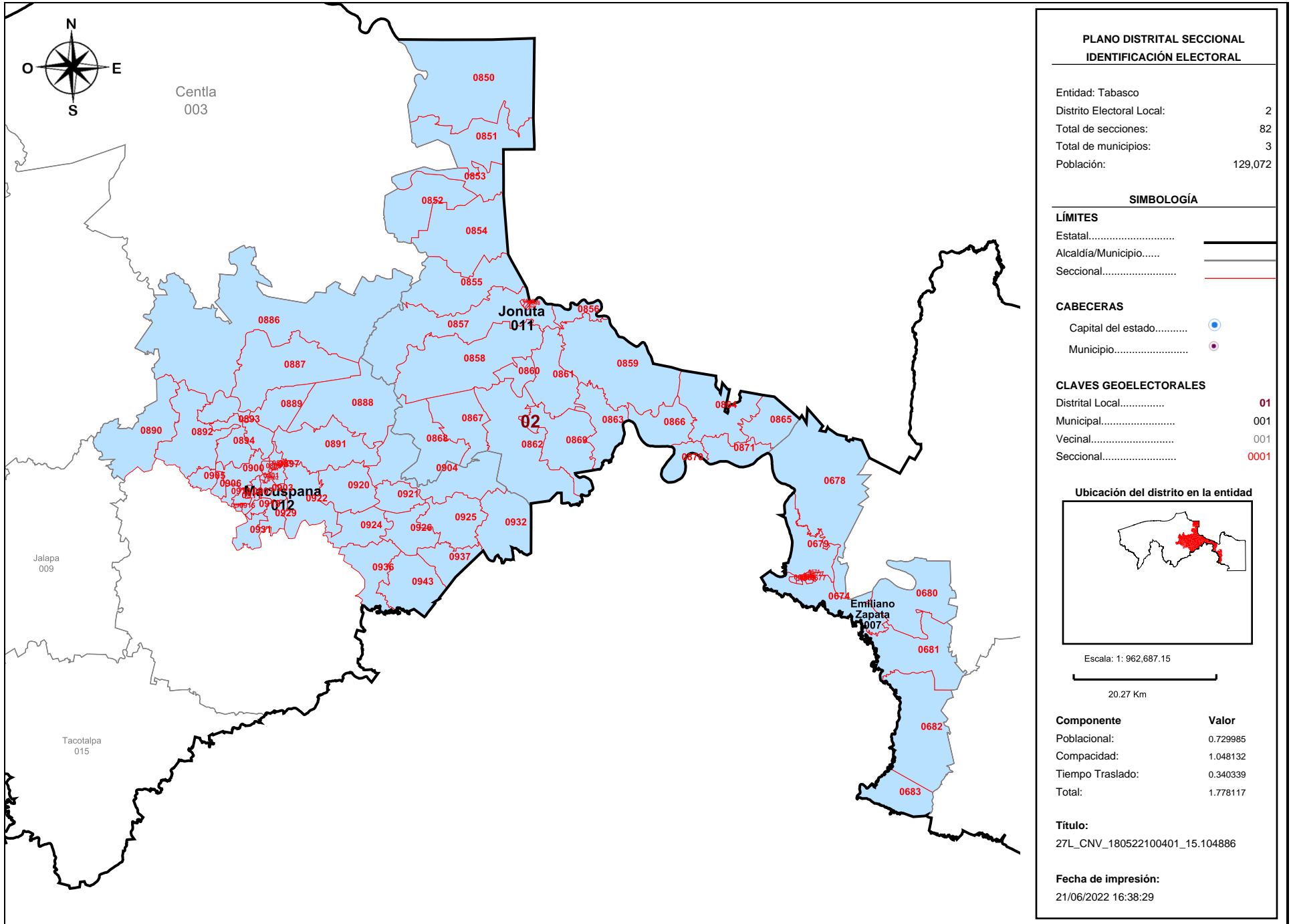

**PLANO DISTRITAL SECCIONAL IDENTIFICACIÓN ELECTORAL**

Entidad: Tabasco  
 Distrito Electoral Local: 2  
 Total de secciones: 82  
 Total de municipios: 3  
 Población: 129,072

**SIMBOLOGÍA**

**LÍMITES**  
 Estatal.....  
 Alcaldía/Municipio.....  
 Seccional.....

**CABECERAS**  
 Capital del estado.....  
 Municipio.....

**CLAVES GEOELECTORALES**  
 Distrital Local..... 01  
 Municipal..... 001  
 Vecinal..... 001  
 Seccional..... 0001

**Ubicación del distrito en la entidad**

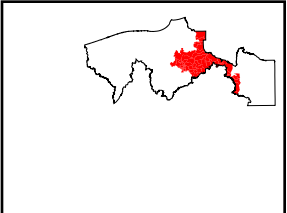

Escala: 1: 962,687.15  
 20.27 Km

Componente	Valor
Poblacional:	0.729985
Compacidad:	1.048132
Tiempo Traslado:	0.340339
Total:	1.778117

**Título:**  
 27L\_CNV\_180522100401\_15.104886

**Fecha de impresión:**  
 21/06/2022 16:38:29

**Detalles del Distrito.**

Distrito:	02.
Municipios:	11. Jonuta, 12. Macuspana, 7. Emiliano Zapata.
Secciones:	668, 669, 670, 671, 672, 673, 674, 675, 676, 677, 678, 679, 680, 681, 682, 683, 846, 847, 848, 849, 850, 851, 852, 853, 854, 855, 856, 857, 858, 859, 860, 861, 862, 863, 864, 865, 866, 867, 868, 869, 870, 871, 886, 887, 888, 889, 890, 891, 892, 893, 894, 895, 896, 897, 898, 899, 900, 901, 902, 903, 904, 905, 906, 907, 910, 911, 912, 913, 915, 919, 920, 921, 922, 924, 925, 926, 929, 931, 932, 936, 937, 943.
Población Total:	129,072
Desviación poblacional:	0.729985
Compacidad Geométrica:	1.048132
Tiempo de Traslado:	0.340339
Costo Total:	1.778117

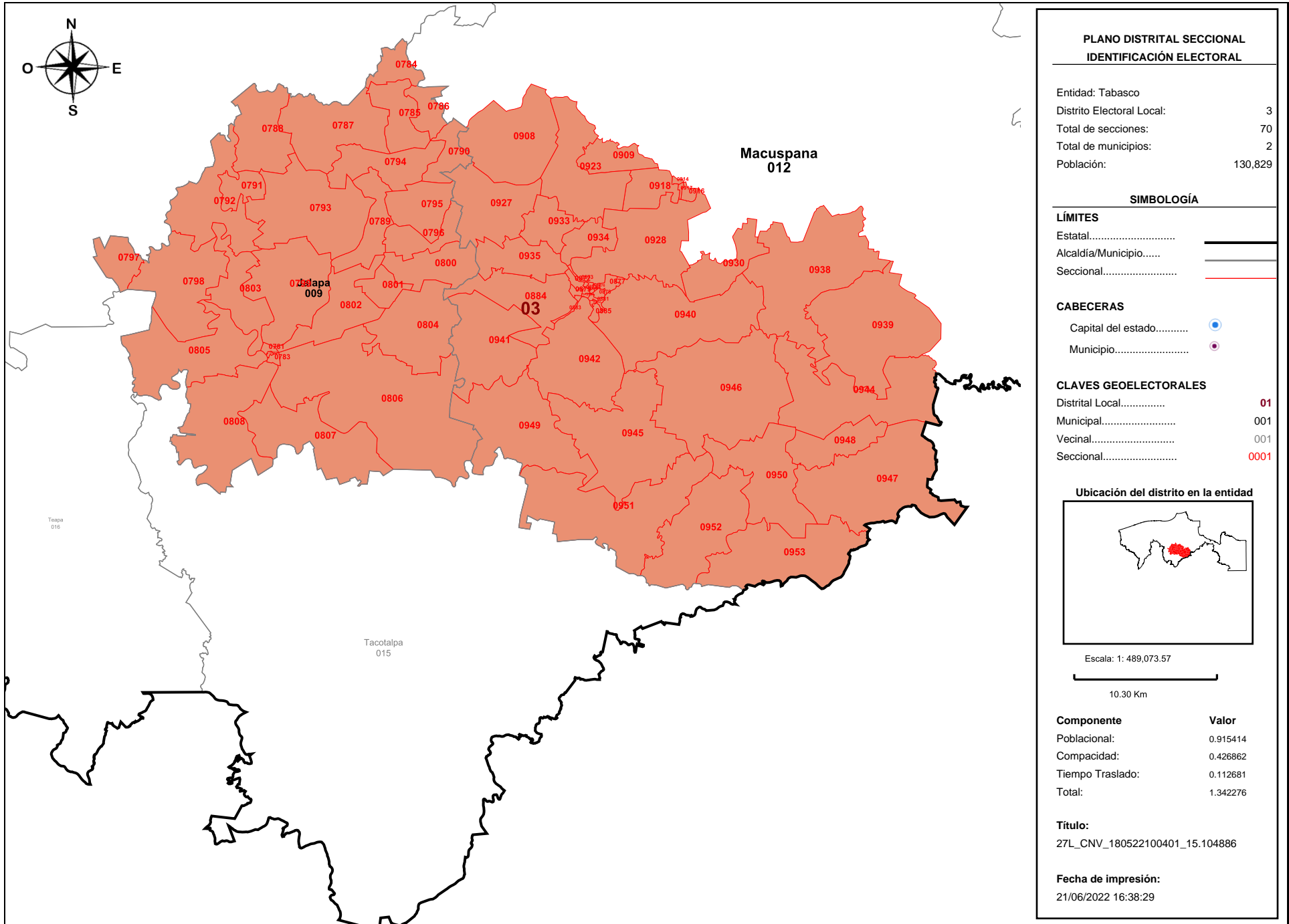



**Detalles del Distrito.**

Distrito:	03.
Municipios:	12. Macuspana, 9. Jalapa.
Secciones:	781, 782, 783, 784, 785, 786, 787, 788, 789, 790, 791, 792, 793, 794, 795, 796, 797, 798, 799, 800, 801, 802, 803, 804, 805, 806, 807, 808, 872, 873, 874, 875, 876, 877, 878, 879, 880, 881, 882, 883, 884, 885, 908, 909, 914, 916, 917, 918, 923, 927, 928, 930, 933, 934, 935, 938, 939, 940, 941, 942, 944, 945, 946, 947, 948, 949, 950, 951, 952, 953.
Población Total:	130,829
Desviación poblacional:	0.915414
Compacidad Geométrica:	0.426862
Tiempo de Traslado:	0.112681
Costo Total:	1.342276

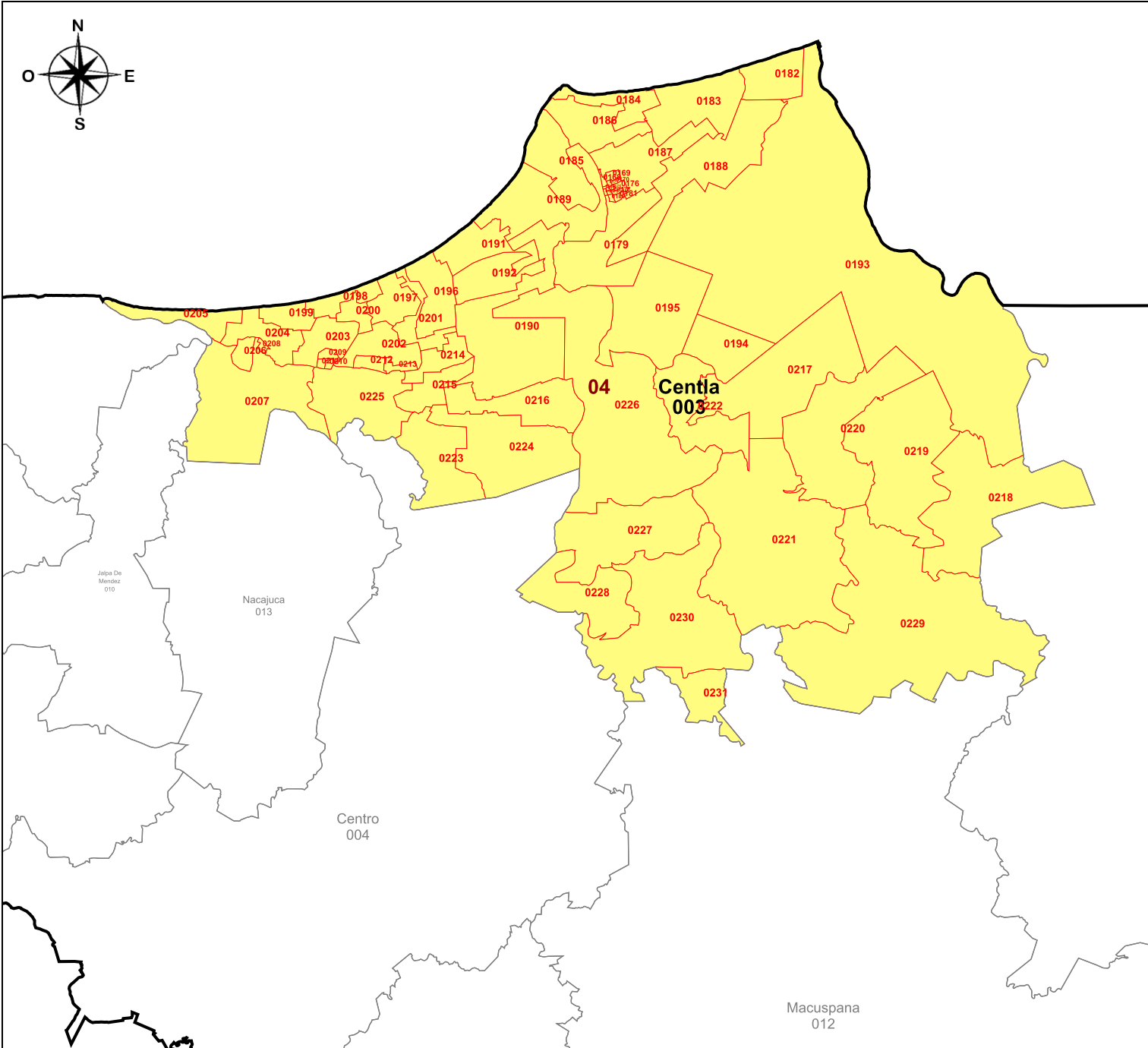

**PLANO DISTRITAL SECCIONAL**  
**IDENTIFICACIÓN ELECTORAL**

---

Entidad: Tabasco  
 Distrito Electoral Local: 4  
 Total de secciones: 64  
 Total de municipios: 1  
 Población: 108,231

---

**SIMBOLOGÍA**

**LÍMITES**  
 Estatal.....  
 Alcaldía/Municipio.....  
 Seccional.....

**CABECERAS**  
 Capital del estado.....  
 Municipio.....

**CLAVES GEOELECTORALES**  
 Distrital Local..... 01  
 Municipal..... 001  
 Vecinal..... 001  
 Seccional..... 0001

**Ubicación del distrito en la entidad**

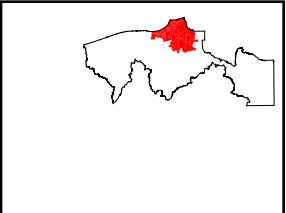

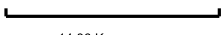
Escala: 1: 705,860.43  
  
 14.86 Km

Componente	Valor
Poblacional:	0.129613
Compacidad:	0.397310
Tiempo Traslado:	0.156237
Total:	0.526924

**Título:**  
27L\_CNV\_180522100401\_15.104886

**Fecha de impresión:**  
21/06/2022 16:38:29

**Detalles del Distrito.**

Distrito:	04.
Municipios:	3. Centla.
Secciones:	168, 169, 170, 171, 172, 173, 174, 175, 176, 177, 178, 179, 180, 181, 182, 183, 184, 185, 186, 187, 188, 189, 190, 191, 192, 193, 194, 195, 196, 197, 198, 199, 200, 201, 202, 203, 204, 205, 206, 207, 208, 209, 210, 211, 212, 213, 214, 215, 216, 217, 218, 219, 220, 221, 222, 223, 224, 225, 226, 227, 228, 229, 230, 231.
Población Total:	108,231
Desviación poblacional:	0.129613
Compacidad Geométrica:	0.397310
Tiempo de Traslado:	0.156237
Costo Total:	0.526924

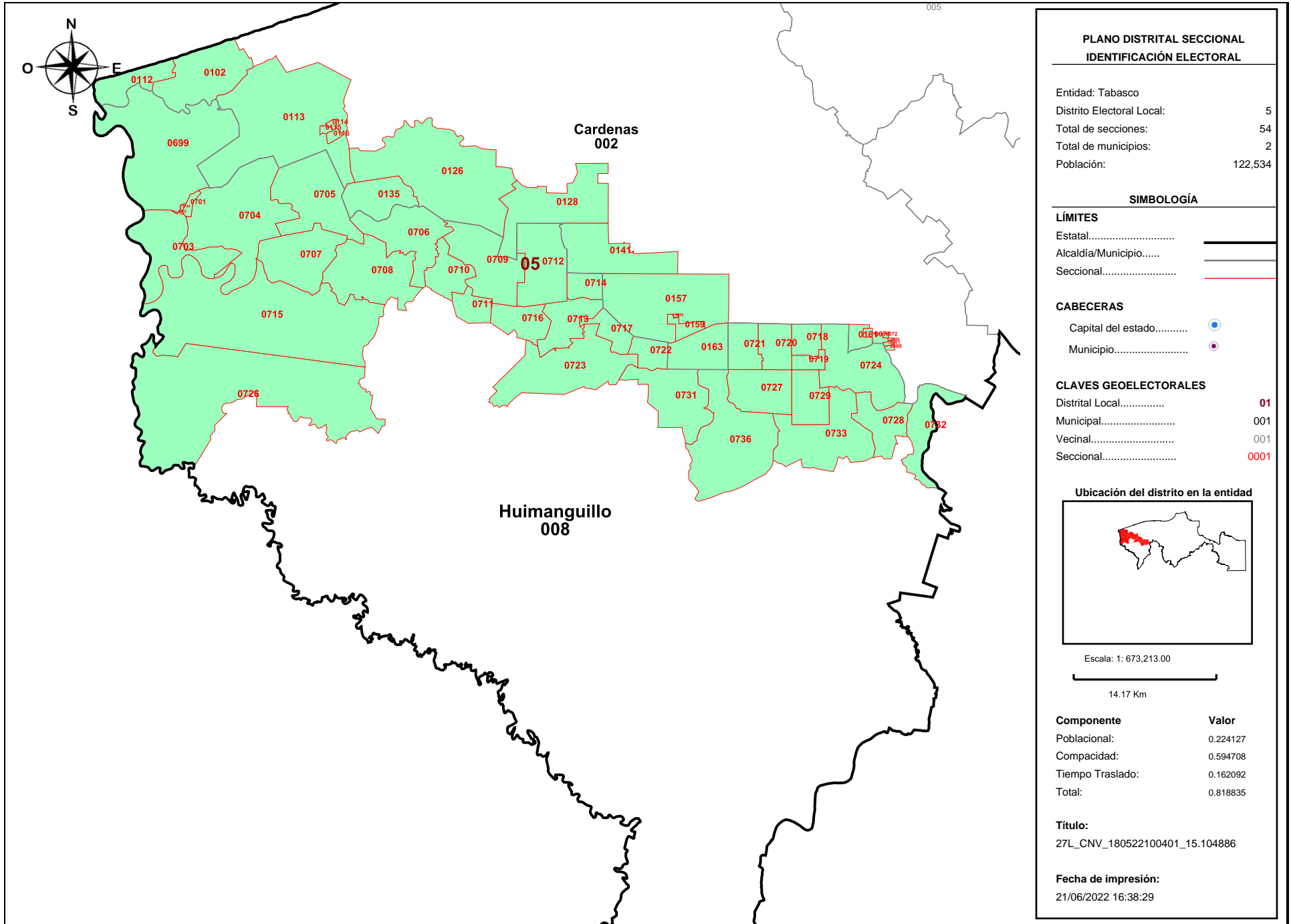

**Detalles del Distrito.**

Distrito:	05.
Municipios:	2. Cardenas, 8. Huimanguillo.
Secciones:	71, 72, 80, 81, 86, 102, 112, 113, 114, 115, 116, 126, 128, 135, 141, 157, 158, 159, 161, 163, 699, 700, 701, 702, 703, 704, 705, 706, 707, 708, 709, 710, 711, 712, 713, 714, 715, 716, 717, 718, 719, 720, 721, 722, 723, 724, 726, 727, 728, 729, 731, 732, 733, 736.
Población Total:	122,534
Desviación poblacional:	0.224127
Compacidad Geométrica:	0.594708
Tiempo de Traslado:	0.162092
Costo Total:	0.818835

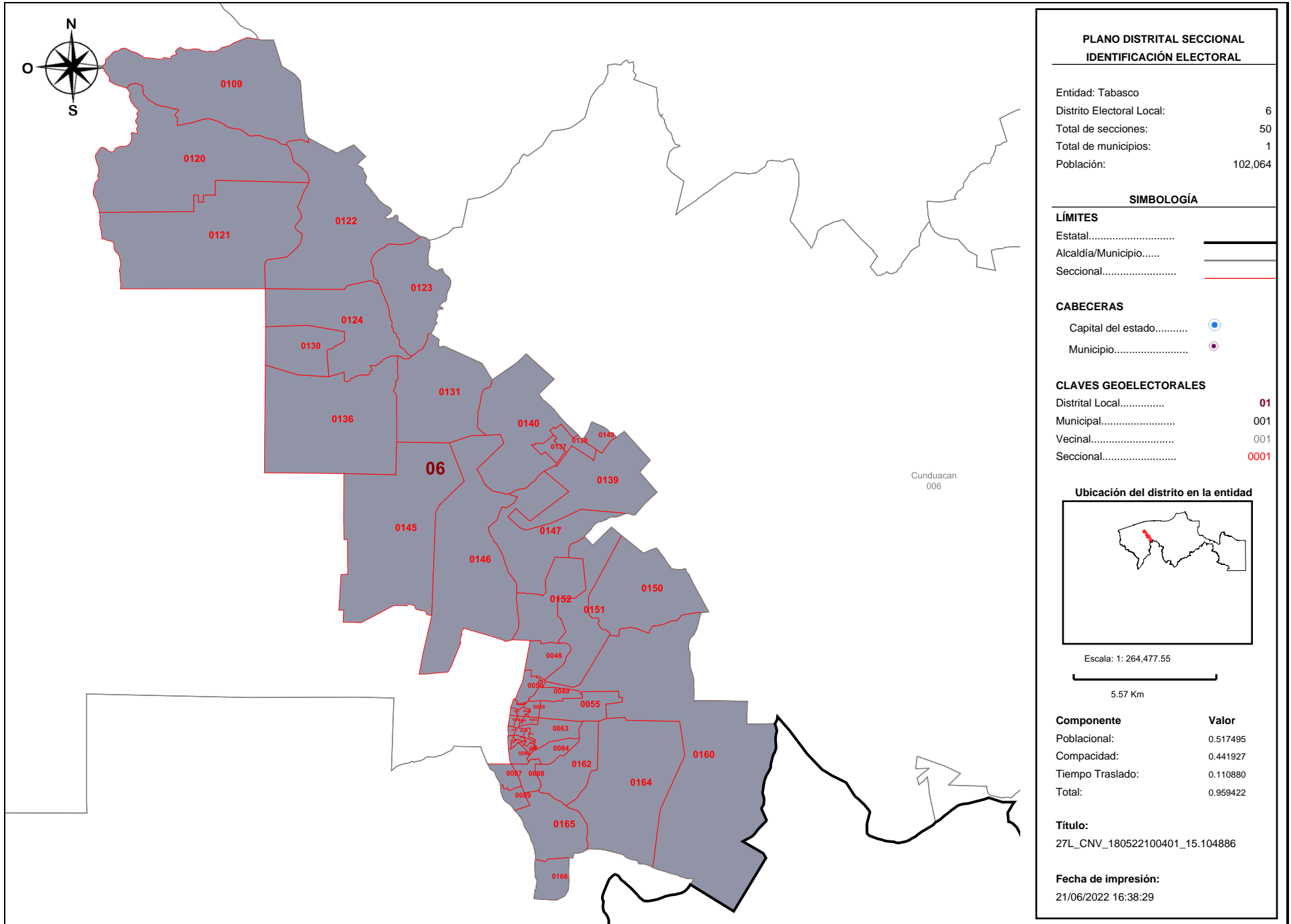

**Detalles del Distrito.**

<b>Distrito:</b>	06.
<b>Municipios:</b>	2. Cardenas.
<b>Secciones:</b>	48, 49, 50, 55, 56, 57, 61, 62, 63, 64, 65, 66, 74, 75, 76, 77, 78, 79, 82, 83, 84, 85, 87, 88, 89, 109, 120, 121, 122, 123, 124, 130, 131, 136, 137, 138, 139, 140, 145, 146, 147, 149, 150, 151, 152, 160, 162, 164, 165, 166.
<b>Población Total:</b>	102,064
<b>Desviación poblacional:</b>	0.517495
<b>Compacidad Geométrica:</b>	0.441927
<b>Tiempo de Traslado:</b>	0.110880
<b>Costo Total:</b>	0.959422

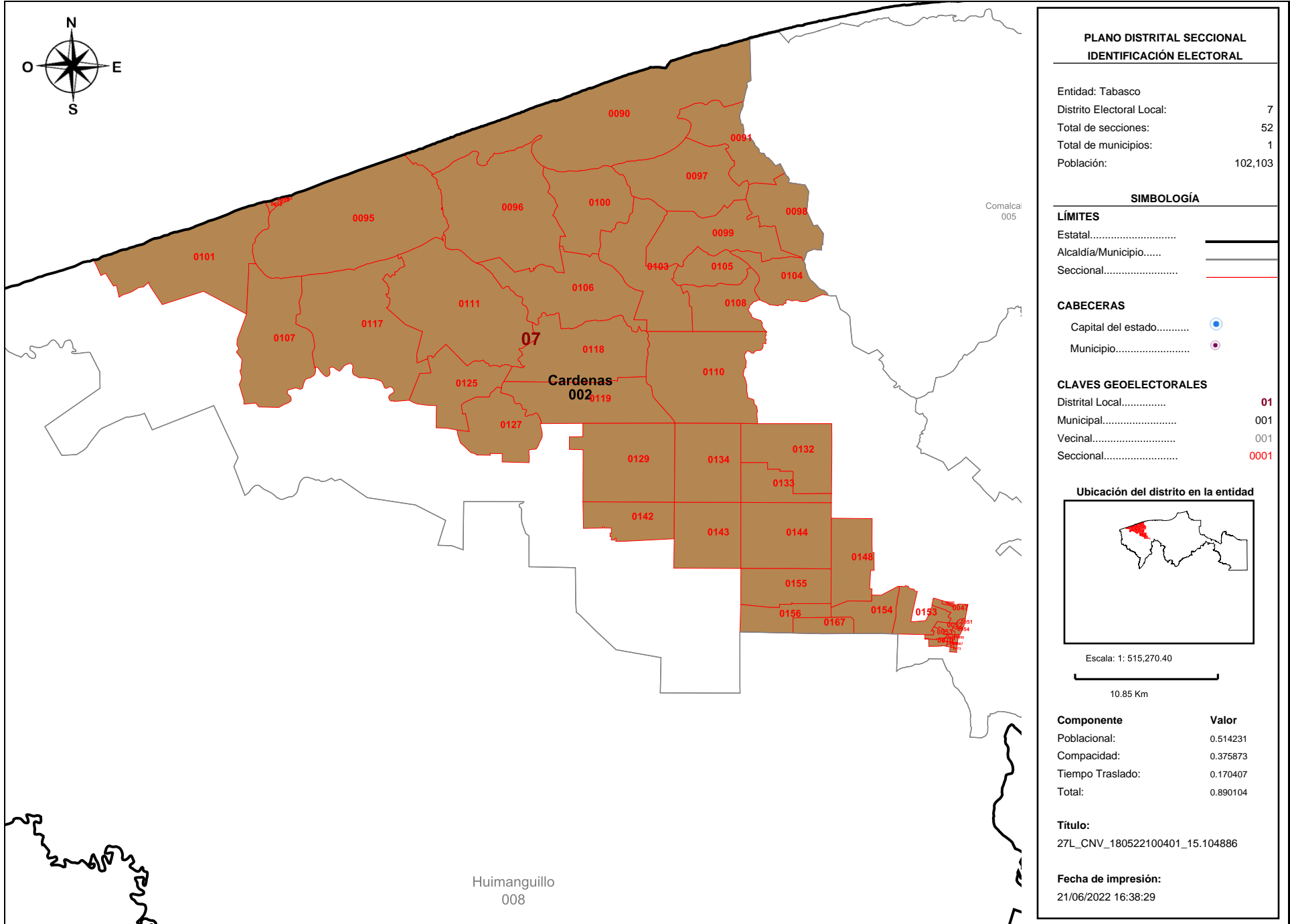



**Detalles del Distrito.**

<b>Distrito:</b>	07.
<b>Municipios:</b>	2. Cardenas.
<b>Secciones:</b>	46, 47, 51, 52, 53, 54, 58, 59, 60, 67, 68, 69, 70, 73, 90, 91, 92, 93, 94, 95, 96, 97, 98, 99, 100, 101, 103, 104, 105, 106, 107, 108, 110, 111, 117, 118, 119, 125, 127, 129, 132, 133, 134, 142, 143, 144, 148, 153, 154, 155, 156, 167.
<b>Población Total:</b>	102,103
<b>Desviación poblacional:</b>	0.514231
<b>Compacidad Geométrica:</b>	0.375873
<b>Tiempo de Traslado:</b>	0.170407
<b>Costo Total:</b>	0.890104

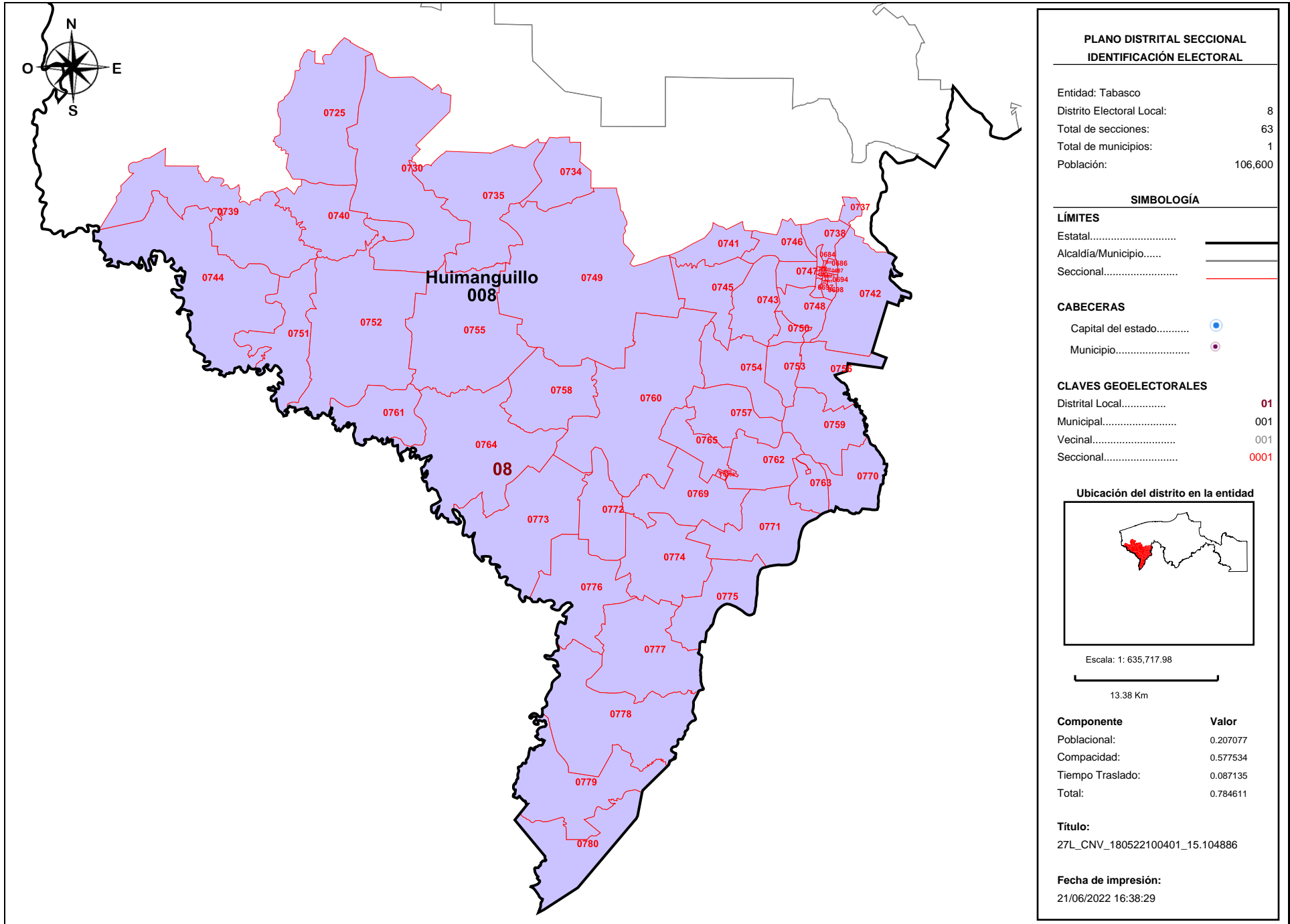

**Detalles del Distrito.**

Distrito:	08.
Municipios:	8. Huimanguillo.
Secciones:	684, 685, 686, 687, 688, 689, 690, 691, 692, 693, 694, 695, 696, 697, 698, 725, 730, 734, 735, 737, 738, 739, 740, 741, 742, 743, 744, 745, 746, 747, 748, 749, 750, 751, 752, 753, 754, 755, 756, 757, 758, 759, 760, 761, 762, 763, 764, 765, 766, 767, 768, 769, 770, 771, 772, 773, 774, 775, 776, 777, 778, 779, 780.
Población Total:	106,600
Desviación poblacional:	0.207077
Compacidad Geométrica:	0.577534
Tiempo de Traslado:	0.087135
Costo Total:	0.784611

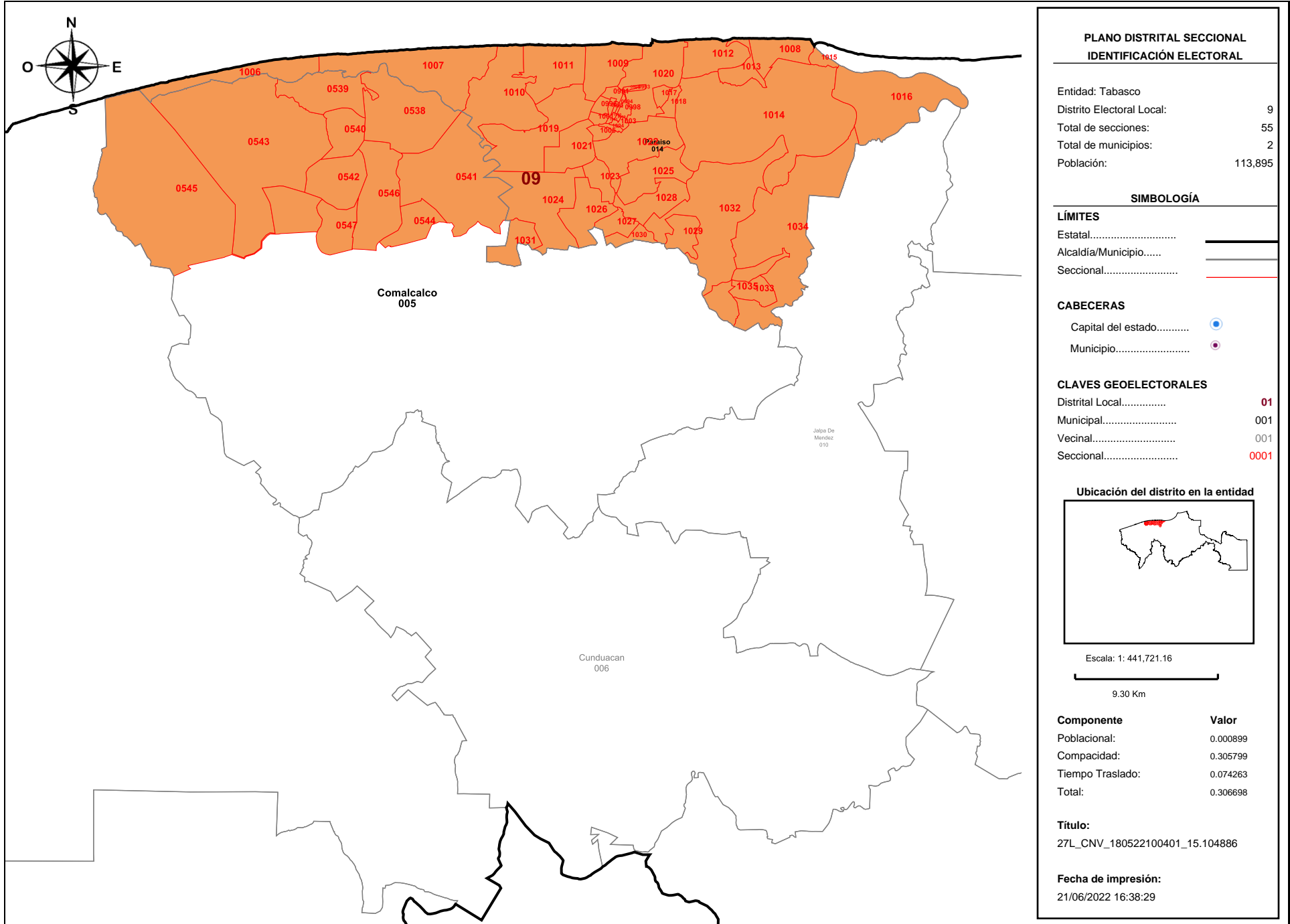

**PLANO DISTRITAL SECCIONAL**  
**IDENTIFICACIÓN ELECTORAL**

Entidad: Tabasco  
 Distrito Electoral Local: 9  
 Total de secciones: 55  
 Total de municipios: 2  
 Población: 113,895

**SIMBOLOGÍA**

**LÍMITES**  
 Estatal.....  
 Alcaldía/Municipio.....  
 Seccional.....

**CABECERAS**  
 Capital del estado.....  
 Municipio.....

**CLAVES GEOELECTORALES**  
 Distrital Local..... 01  
 Municipal..... 001  
 Vecinal..... 001  
 Seccional..... 0001

**Ubicación del distrito en la entidad**

Escala: 1: 441,721.16  
 9.30 Km

Componente	Valor
Poblacional:	0.000899
Compacidad:	0.305799
Tiempo Traslado:	0.074263
Total:	0.306698

**Título:**  
27L\_CNV\_180522100401\_15.104886

**Fecha de impresión:**  
21/06/2022 16:38:29

**Detalles del Distrito.**

Distrito:	09.
Municipios:	14. Paraiso, 5. Comalcalco.
Secciones:	538, 539, 540, 541, 542, 543, 544, 545, 546, 547, 991, 992, 993, 994, 995, 996, 997, 998, 999, 1000, 1001, 1002, 1003, 1004, 1005, 1006, 1007, 1008, 1009, 1010, 1011, 1012, 1013, 1014, 1015, 1016, 1017, 1018, 1019, 1020, 1021, 1022, 1023, 1024, 1025, 1026, 1027, 1028, 1029, 1030, 1031, 1032, 1033, 1034, 1035.
Población Total:	113,895
Desviación poblacional:	0.000899
Compacidad Geométrica:	0.305799
Tiempo de Traslado:	0.074263
Costo Total:	0.306698

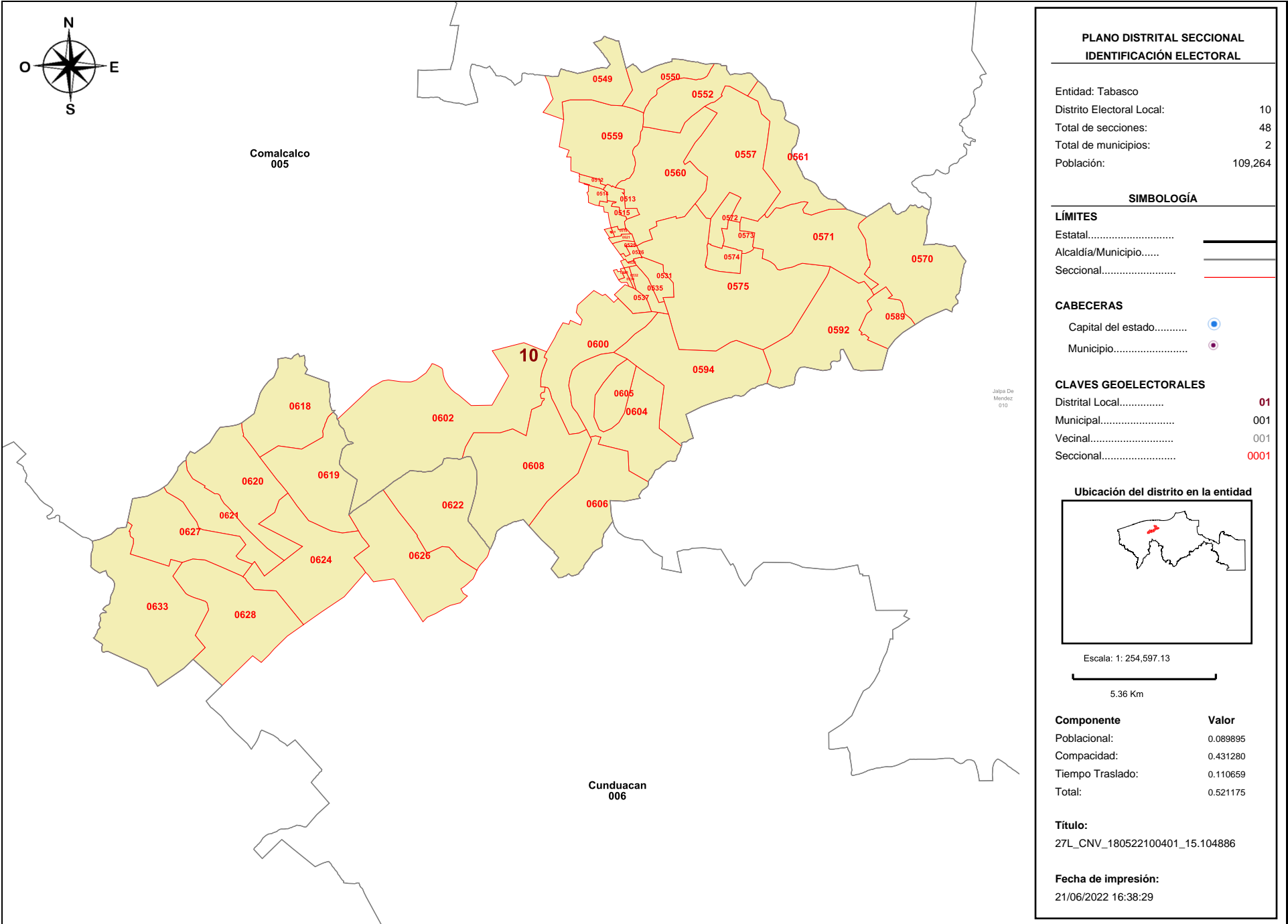

**PLANO DISTRITAL SECCIONAL**  
**IDENTIFICACIÓN ELECTORAL**

---

Entidad: Tabasco  
 Distrito Electoral Local: 10  
 Total de secciones: 48  
 Total de municipios: 2  
 Población: 109,264

---

**SIMBOLOGÍA**

**LÍMITES**  
 Estatal.....  
 Alcaldía/Municipio.....  
 Seccional.....

**CABECERAS**  
 Capital del estado.....  
 Municipio.....

**CLAVES GEOELECTORALES**  
 Distrital Local..... 01  
 Municipal..... 001  
 Vecinal..... 001  
 Seccional..... 0001

**Ubicación del distrito en la entidad**

Escala: 1: 254,597.13  
 5.36 Km

Componente	Valor
Poblacional:	0.089895
Compacidad:	0.431280
Tiempo Traslado:	0.110659
Total:	0.521175

**Título:**  
27L\_CNV\_180522100401\_15.104886

**Fecha de impresión:**  
21/06/2022 16:38:29

**Detalles del Distrito.**

Distrito:	10.
Municipios:	5. Comalcalco, 6. Cunduacan.
Secciones:	512, 513, 514, 515, 518, 519, 521, 525, 526, 530, 531, 532, 533, 534, 535, 537, 549, 550, 552, 557, 559, 560, 561, 570, 571, 572, 573, 574, 575, 589, 592, 594, 600, 602, 604, 605, 606, 608, 618, 619, 620, 621, 622, 624, 626, 627, 628, 633.
Población Total:	109,264
Desviación poblacional:	0.089895
Compacidad Geométrica:	0.431280
Tiempo de Traslado:	0.110659
Costo Total:	0.521175

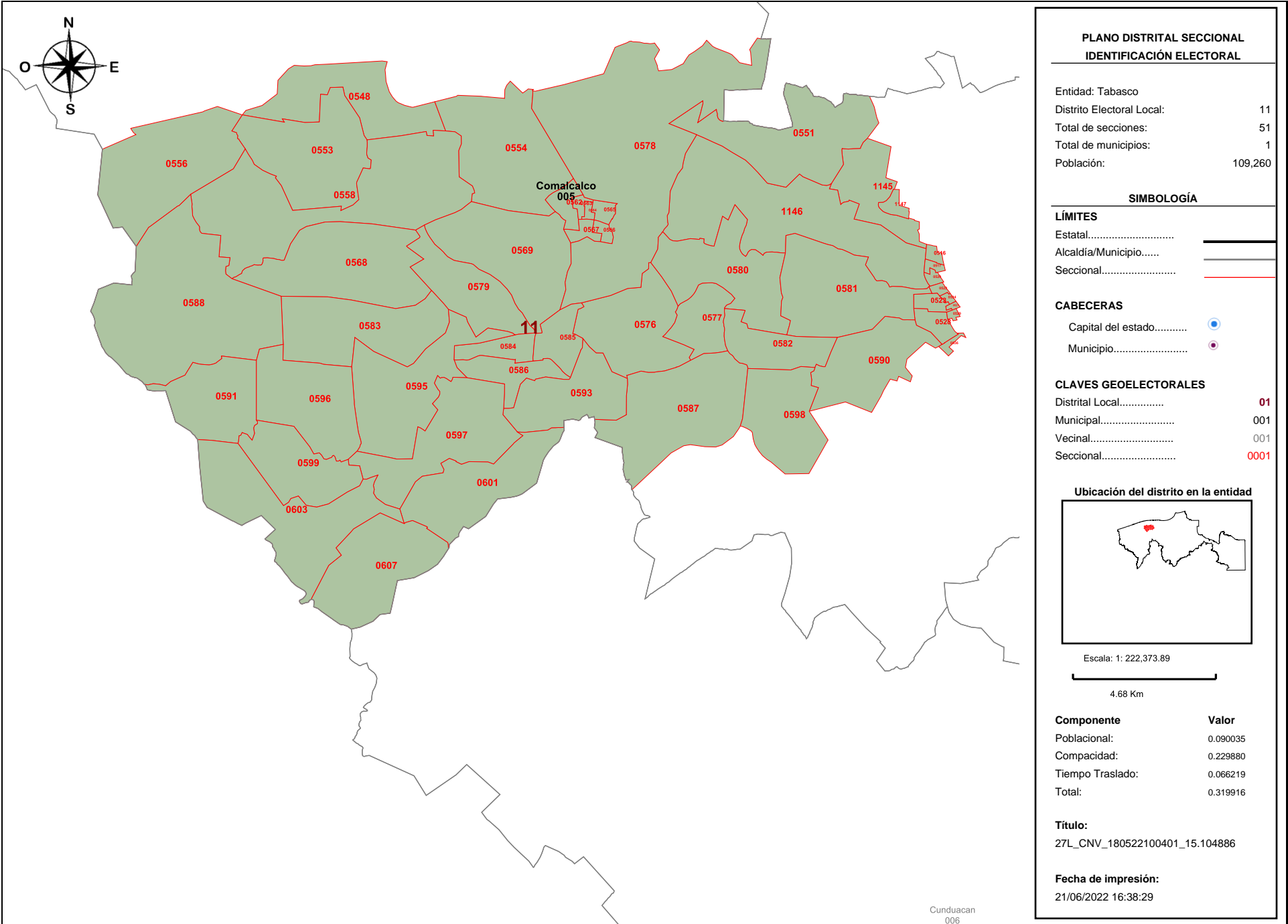



**Detalles del Distrito.**

<b>Distrito:</b>	11.
<b>Municipios:</b>	5. Comalcalco.
<b>Secciones:</b>	516, 517, 520, 522, 523, 524, 527, 528, 529, 536, 548, 551, 553, 554, 556, 558, 562, 563, 564, 565, 566, 567, 568, 569, 576, 577, 578, 579, 580, 581, 582, 583, 584, 585, 586, 587, 588, 590, 591, 593, 595, 596, 597, 598, 599, 601, 603, 607, 1145, 1146, 1147.
<b>Población Total:</b>	109,260
<b>Desviación poblacional:</b>	0.090035
<b>Compacidad Geométrica:</b>	0.229880
<b>Tiempo de Traslado:</b>	0.066219
<b>Costo Total:</b>	0.319916

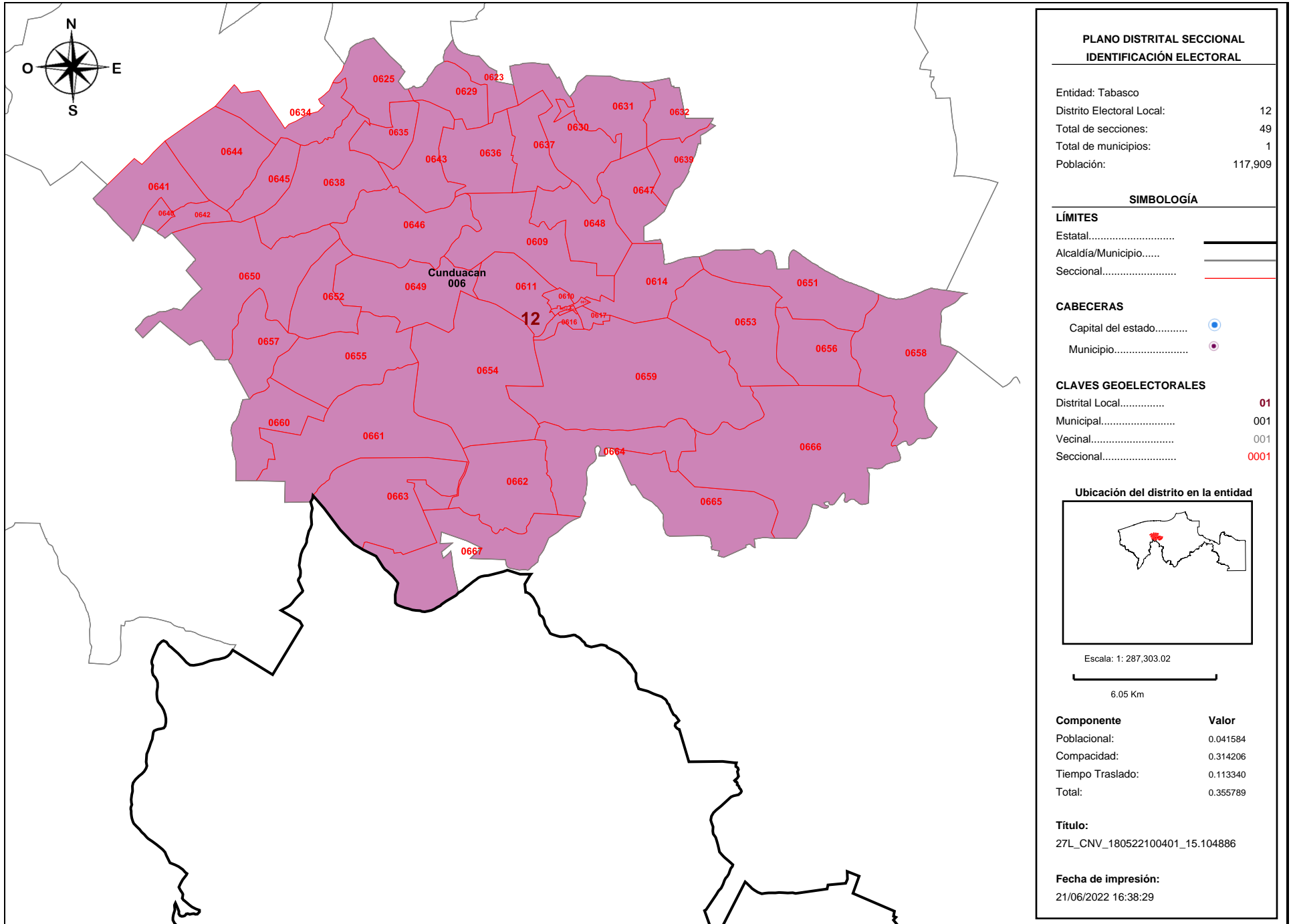

**Detalles del Distrito.**

<b>Distrito:</b>	12.
<b>Municipios:</b>	6. Cunduacan.
<b>Secciones:</b>	609, 610, 611, 612, 613, 614, 615, 616, 617, 623, 625, 629, 630, 631, 632, 634, 635, 636, 637, 638, 639, 640, 641, 642, 643, 644, 645, 646, 647, 648, 649, 650, 651, 652, 653, 654, 655, 656, 657, 658, 659, 660, 661, 662, 663, 664, 665, 666, 667.
<b>Población Total:</b>	117,909
<b>Desviación poblacional:</b>	0.041584
<b>Compacidad Geométrica:</b>	0.314206
<b>Tiempo de Traslado:</b>	0.113340
<b>Costo Total:</b>	0.355789

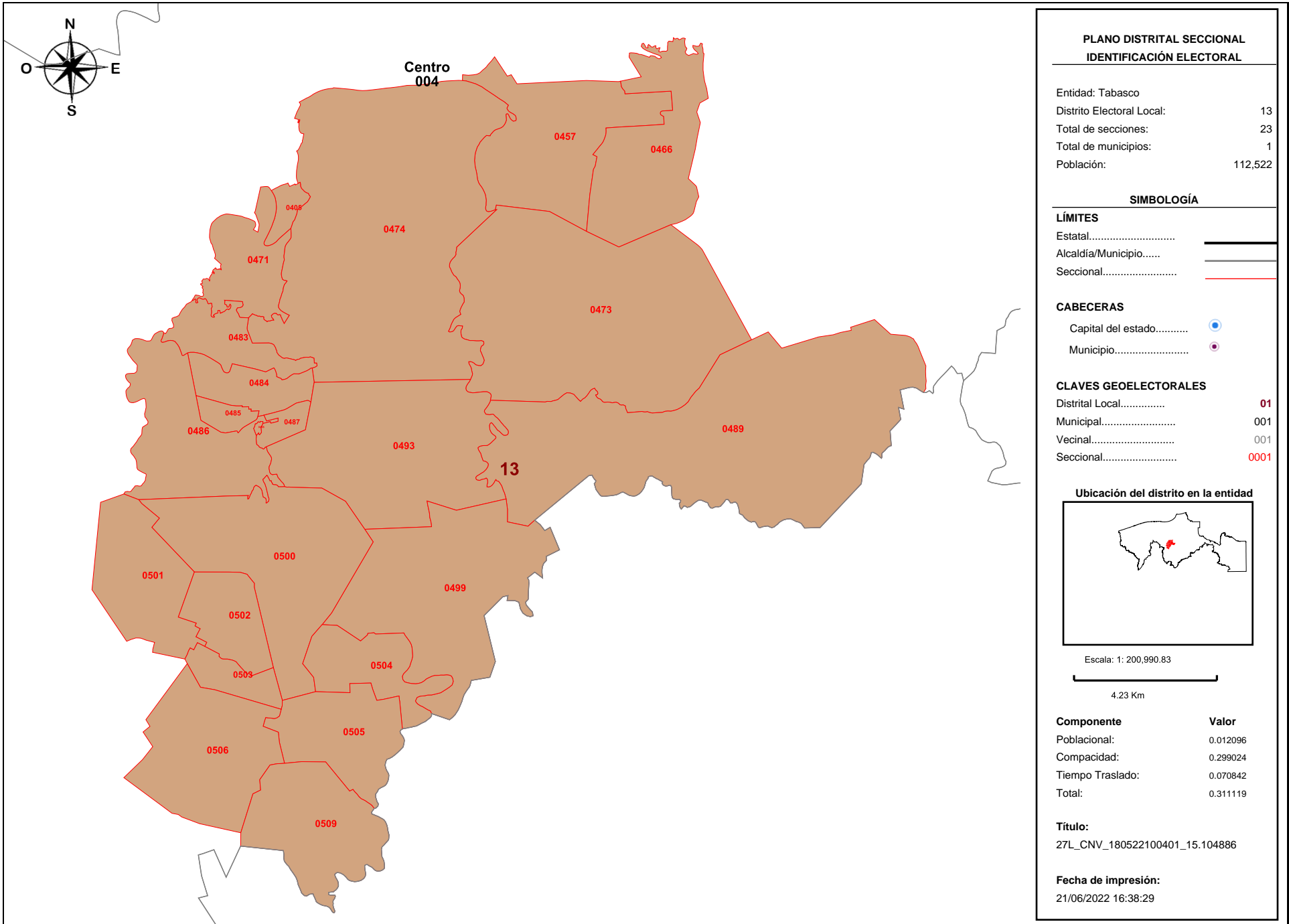

**Detalles del Distrito.**

<b>Distrito:</b>	13.
<b>Municipios:</b>	4. Centro.
<b>Secciones:</b>	405, 457, 466, 471, 473, 474, 483, 484, 485, 486, 487, 488, 489, 493, 499, 500, 501, 502, 503, 504, 505, 506, 509.
<b>Población Total:</b>	112,522
<b>Desviación poblacional:</b>	0.012096
<b>Compacidad Geométrica:</b>	0.299024
<b>Tiempo de Traslado:</b>	0.070842
<b>Costo Total:</b>	0.311119

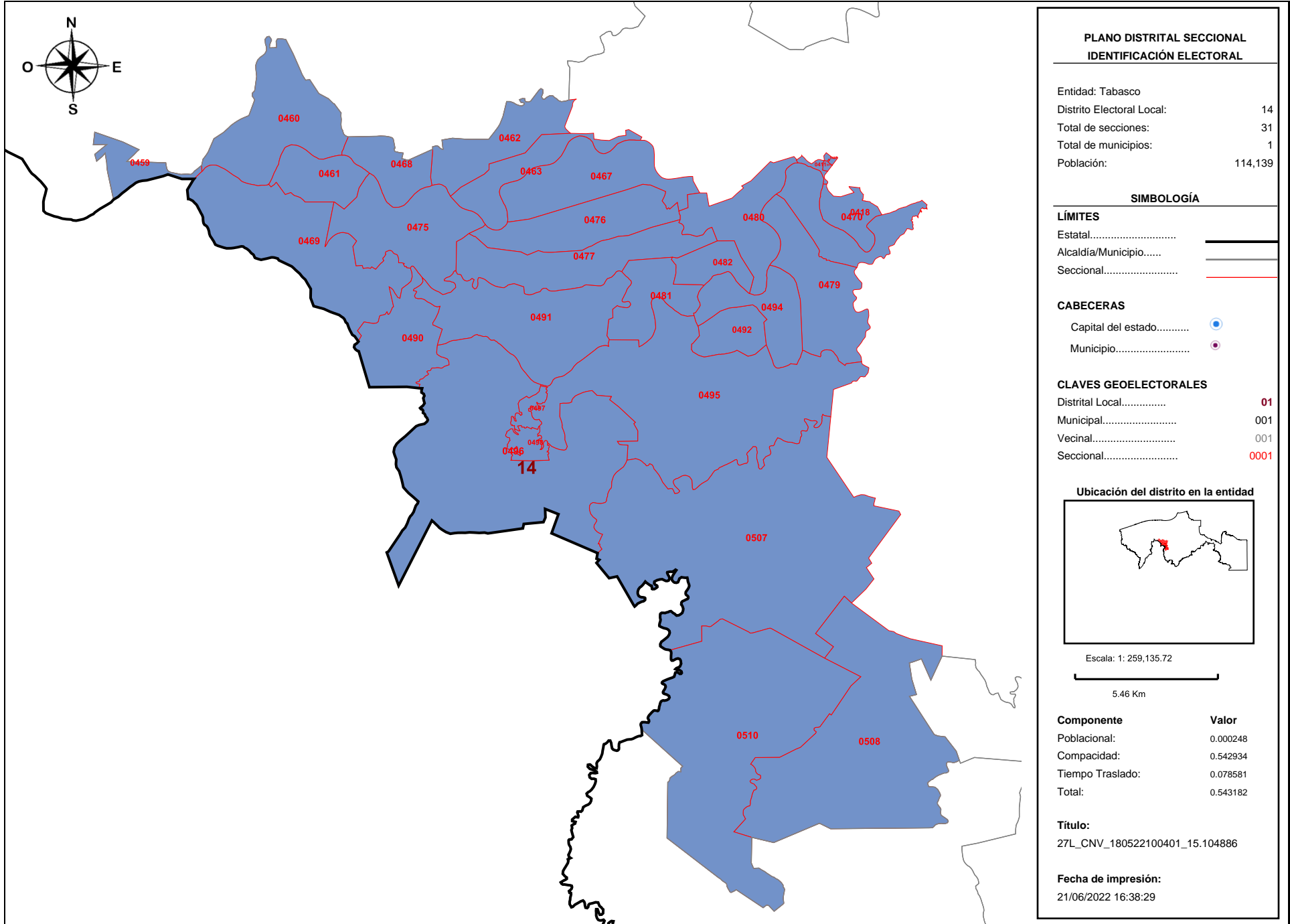

**Detalles del Distrito.**

<b>Distrito:</b>	14.
<b>Municipios:</b>	4. Centro.
<b>Secciones:</b>	407, 411, 412, 418, 459, 460, 461, 462, 463, 467, 468, 469, 470, 475, 476, 477, 479, 480, 481, 482, 490, 491, 492, 494, 495, 496, 497, 498, 507, 508, 510.
<b>Población Total:</b>	114,139
<b>Desviación poblacional:</b>	0.000248
<b>Compacidad Geométrica:</b>	0.542934
<b>Tiempo de Traslado:</b>	0.078581
<b>Costo Total:</b>	0.543182

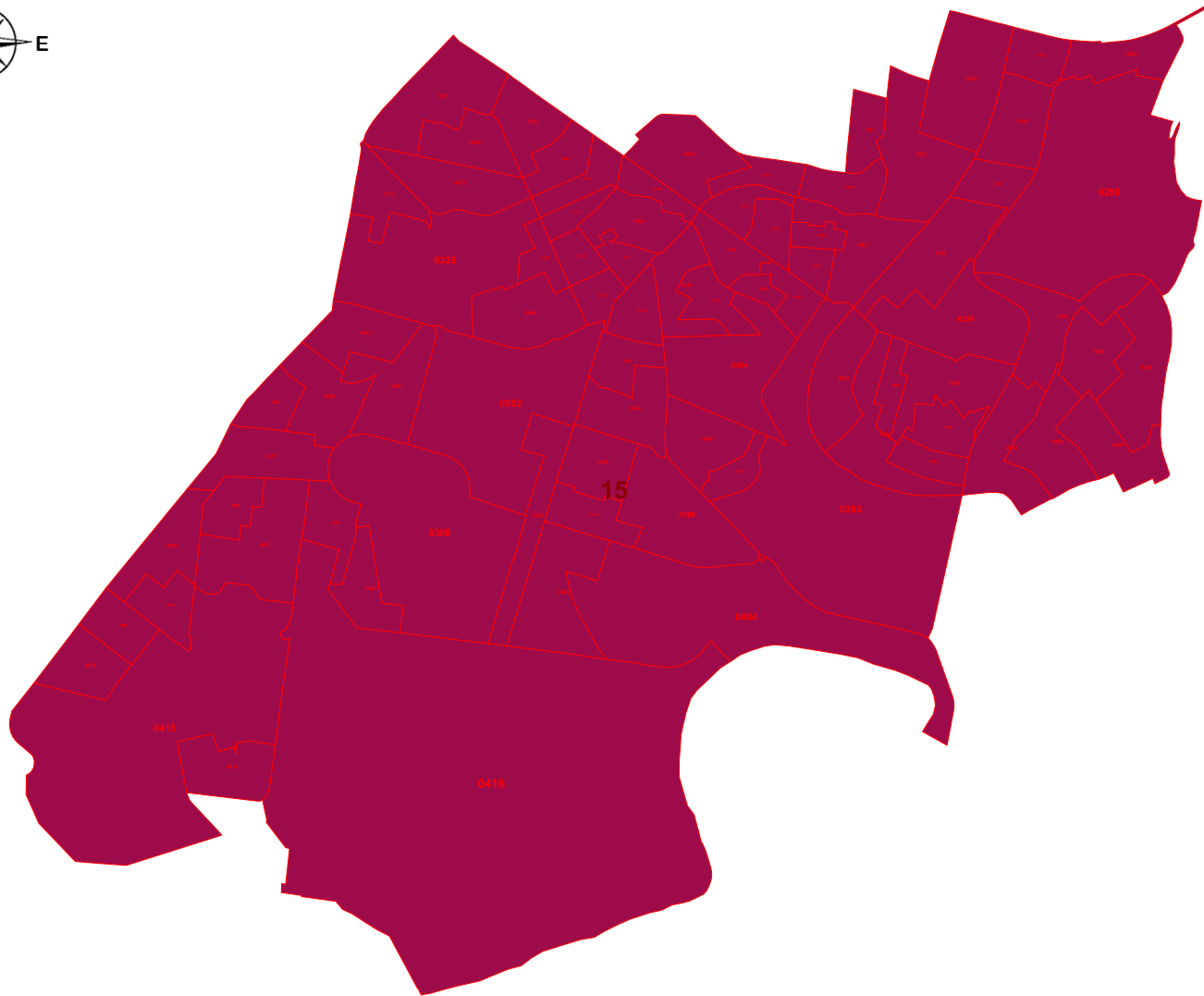

**PLANO DISTRITAL SECCIONAL  
IDENTIFICACIÓN ELECTORAL**

Entidad: Tabasco  
 Distrito Electoral Local: 15  
 Total de secciones: 82  
 Total de municipios: 1  
 Población: 113,120

**SIMBOLOGÍA**

**LÍMITES**

Estatal.....  
 Alcaldía/Municipio.....  
 Seccional.....

**CABECERAS**

Capital del estado.....  
 Municipio.....

**CLAVES GEOELECTORALES**

Distrital Local..... **01**  
 Municipal..... 001  
 Vecinal..... 001  
 Seccional..... **0001**

**Ubicación del distrito en la entidad**

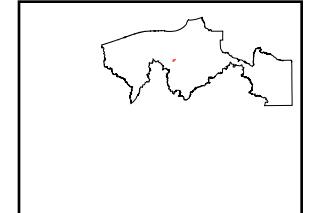

Escala: 1: 50,087.28

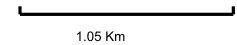

Componente	Valor
Poblacional:	0.005645
Compacidad:	0.206595
Tiempo Traslado:	0.000000
Total:	0.212241

**Título:**

27L\_CNV\_180522100401\_15.104886

**Fecha de impresión:**

21/06/2022 16:38:29



**Detalles del Distrito.**

<b>Distrito:</b>	15.
<b>Municipios:</b>	4. Centro.
<b>Secciones:</b>	282, 283, 284, 290, 291, 292, 293, 300, 301, 305, 306, 307, 308, 309, 310, 311, 312, 313, 317, 318, 319, 320, 321, 322, 323, 324, 325, 326, 329, 330, 331, 332, 333, 334, 335, 336, 337, 338, 339, 340, 341, 350, 351, 352, 353, 354, 355, 356, 357, 358, 359, 360, 361, 362, 363, 364, 365, 377, 378, 379, 380, 381, 382, 383, 384, 385, 386, 387, 388, 389, 390, 391, 401, 402, 403, 404, 406, 413, 414, 415, 416, 417.
<b>Población Total:</b>	113,120
<b>Desviación poblacional:</b>	0.005645
<b>Compacidad Geométrica:</b>	0.206595
<b>Tiempo de Traslado:</b>	0.000000
<b>Costo Total:</b>	0.212241

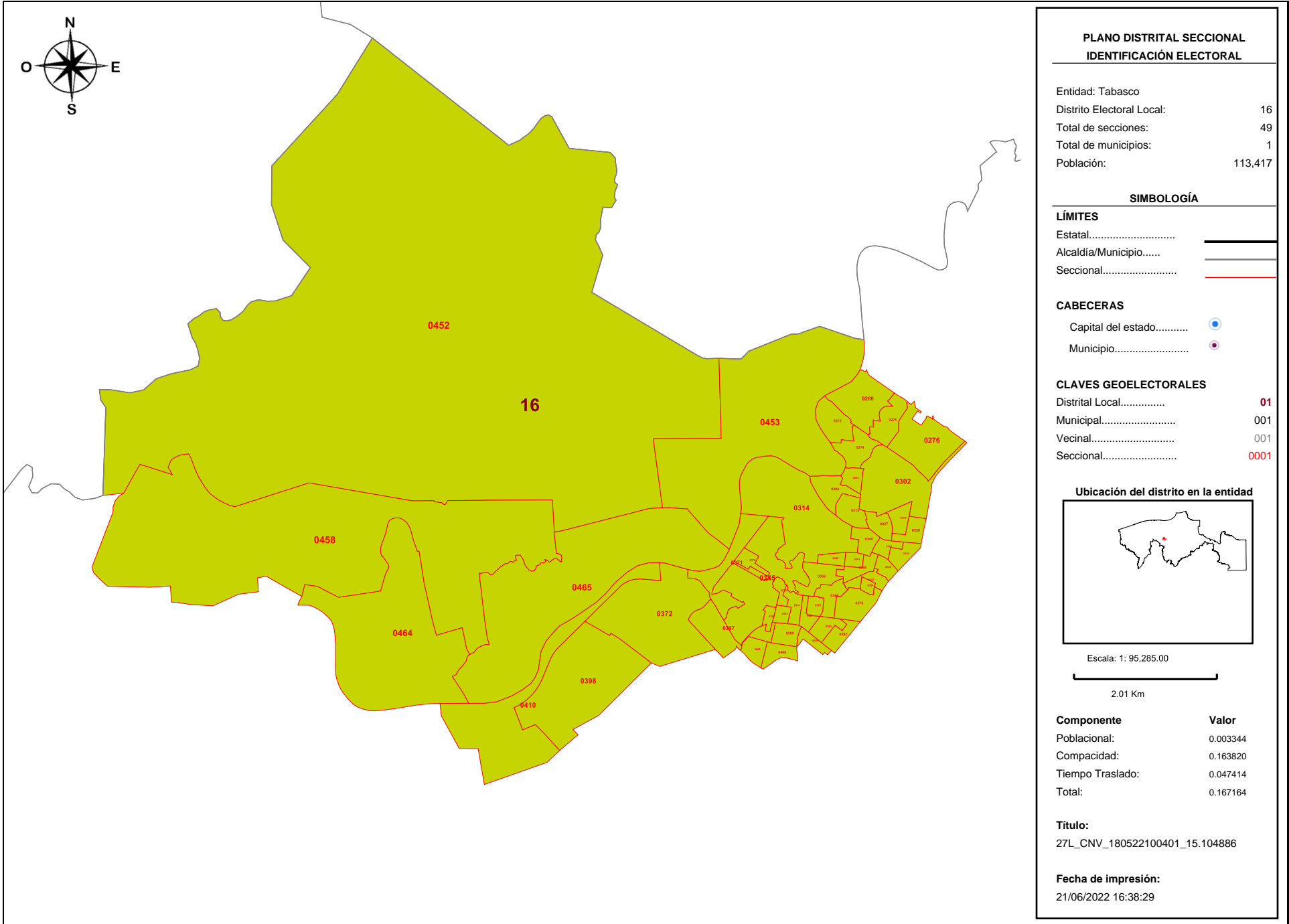

**Detalles del Distrito.**

Distrito:	16.
Municipios:	4. Centro.
Secciones:	268, 273, 274, 275, 276, 302, 303, 304, 314, 315, 316, 327, 328, 342, 343, 344, 345, 346, 347, 348, 349, 366, 367, 368, 369, 370, 371, 372, 373, 374, 375, 376, 392, 393, 394, 395, 396, 397, 398, 399, 400, 408, 409, 410, 452, 453, 458, 464, 465.
Población Total:	113,417
Desviación poblacional:	0.003344
Compacidad Geométrica:	0.163820
Tiempo de Traslado:	0.047414
Costo Total:	0.167164

003

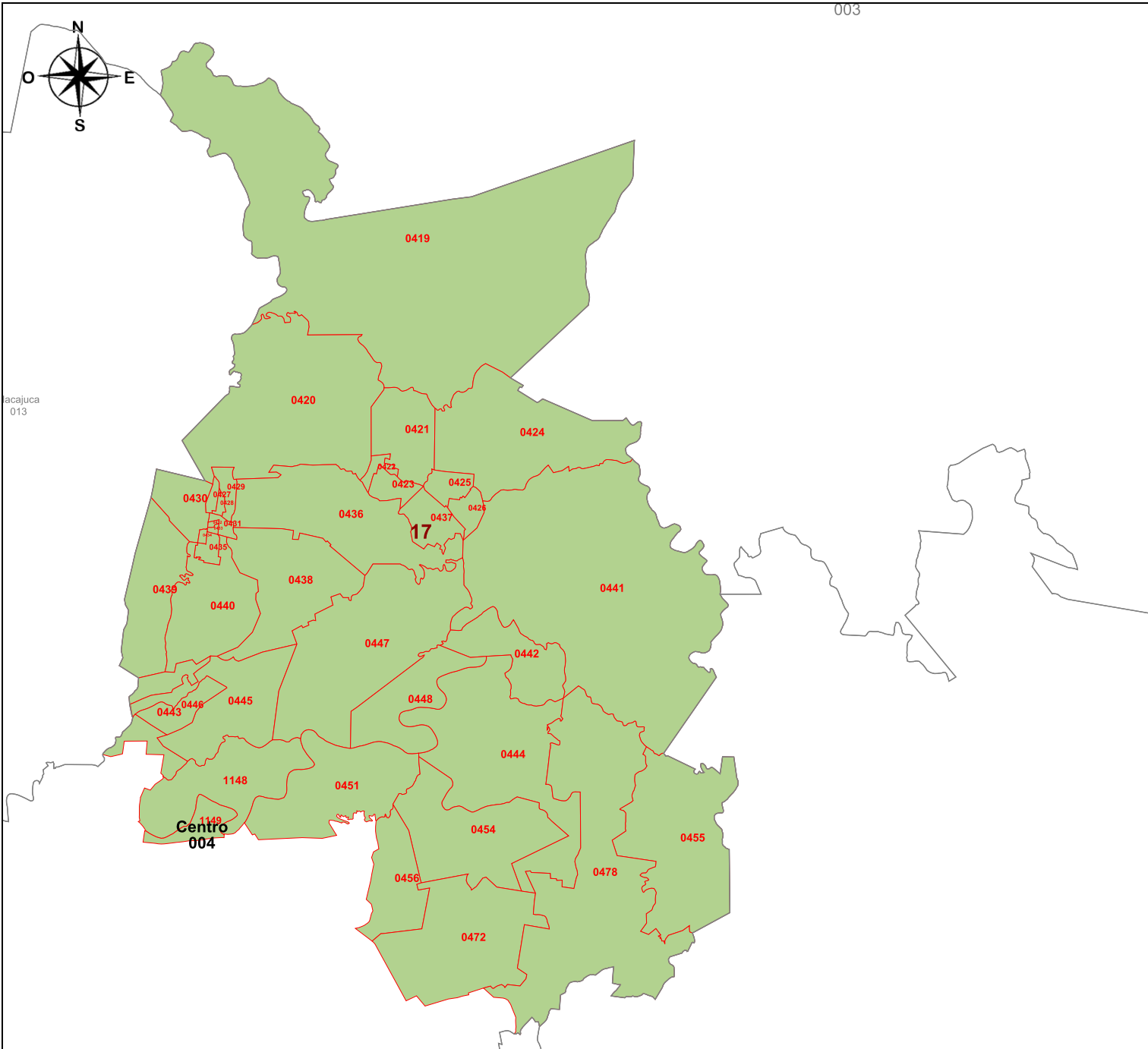

**PLANO DISTRITAL SECCIONAL IDENTIFICACIÓN ELECTORAL**

Entidad: Tabasco  
 Distrito Electoral Local: 17  
 Total de secciones: 38  
 Total de municipios: 1  
 Población: 113,562

**SIMBOLOGÍA**

**LÍMITES**  
 Estatal.....  
 Alcaldía/Municipio.....  
 Seccional.....

**CABECERAS**  
 Capital del estado.....  
 Municipio.....

**CLAVES GEOELECTORALES**  
 Distrital Local..... 01  
 Municipal..... 001  
 Vecinal..... 001  
 Seccional..... 0001

**Ubicación del distrito en la entidad**

Escala: 1: 362,101.89  
7.62 Km

Componente	Valor
Poblacional:	0.002438
Compacidad:	0.376248
Tiempo Traslado:	0.103160
Total:	0.378686

**Título:**  
27L\_CNV\_180522100401\_15.104886

**Fecha de impresión:**  
21/06/2022 16:38:29

**Detalles del Distrito.**

Distrito:	17.
Municipios:	4. Centro.
Secciones:	419, 420, 421, 422, 423, 424, 425, 426, 427, 428, 429, 430, 431, 432, 433, 434, 435, 436, 437, 438, 439, 440, 441, 442, 443, 444, 445, 446, 447, 448, 451, 454, 455, 456, 472, 478, 1148, 1149.
Población Total:	113,562
Desviación poblacional:	0.002438
Compacidad Geométrica:	0.376248
Tiempo de Traslado:	0.103160
Costo Total:	0.378686

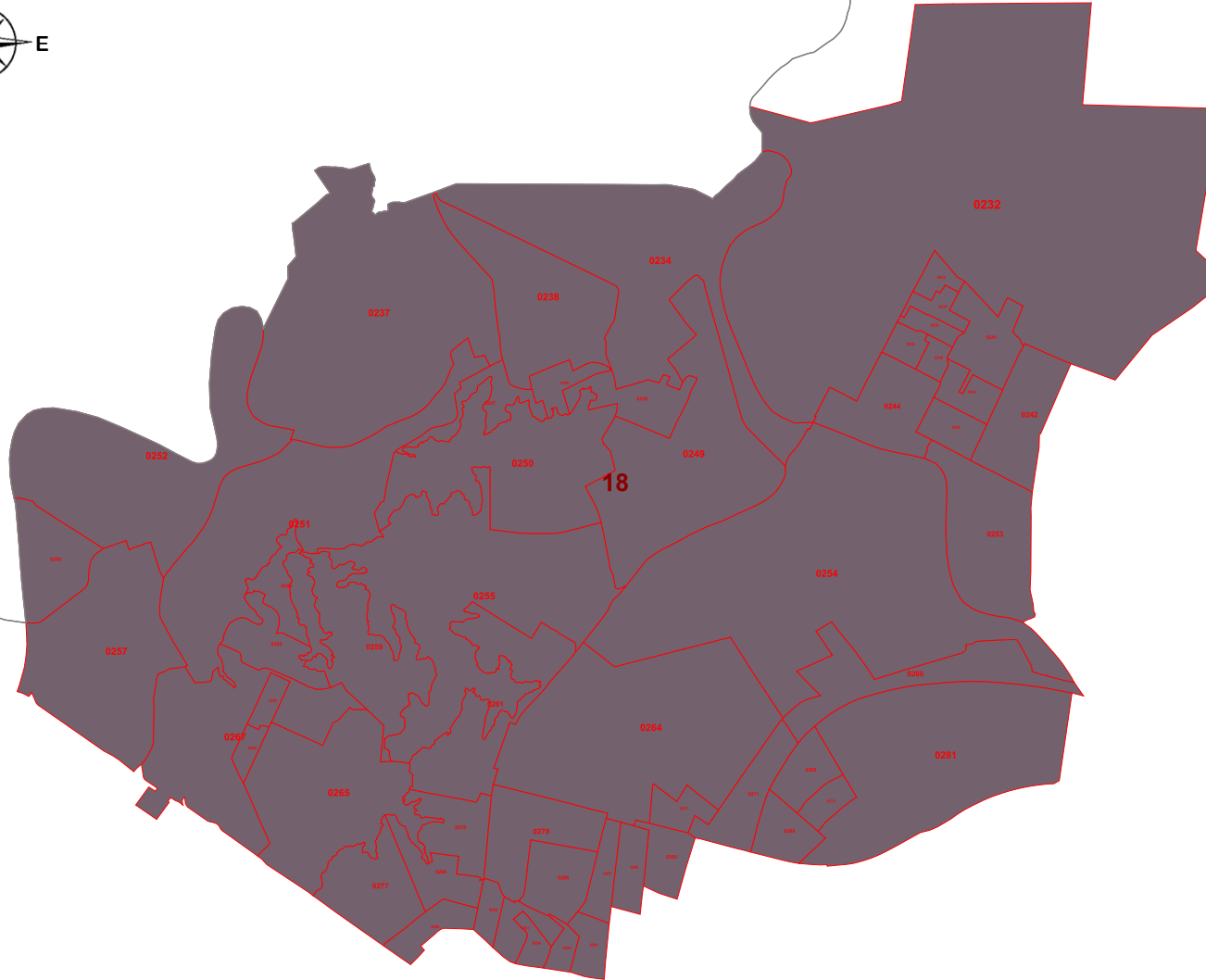



**PLANO DISTRITAL SECCIONAL**  
**IDENTIFICACIÓN ELECTORAL**

Entidad: Tabasco  
 Distrito Electoral Local: 18  
 Total de secciones: 56  
 Total de municipios: 1  
 Población: 113,557

**SIMBOLOGÍA**

**LÍMITES**

Estatal.....   
 Alcaldía/Municipio.....   
 Seccional..... 

**CABECERAS**

Capital del estado.....   
 Municipio..... 

**CLAVES GEOELECTORALES**

Distrital Local..... 01  
 Municipal..... 001  
 Vecinal..... 001  
 Seccional..... 0001

**Ubicación del distrito en la entidad**

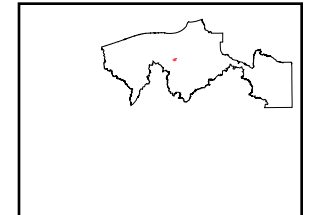

Escala: 1: 57,471.88



1.21 Km

Componente	Valor
Poblacional:	0.002467
Compacidad:	0.151324
Tiempo Traslado:	0.000000
Total:	0.153791

**Título:**  
27L\_CNV\_180522100401\_15.104886

**Fecha de impresión:**  
21/06/2022 16:38:29

**Detalles del Distrito.**

<b>Distrito:</b>	18.
<b>Municipios:</b>	4. Centro.
<b>Secciones:</b>	232, 233, 234, 235, 236, 237, 238, 239, 240, 241, 242, 243, 244, 245, 246, 247, 248, 249, 250, 251, 252, 253, 254, 255, 256, 257, 258, 259, 260, 261, 262, 263, 264, 265, 266, 267, 269, 270, 271, 272, 277, 278, 279, 280, 281, 285, 286, 287, 288, 289, 294, 295, 296, 297, 298, 299.
<b>Población Total:</b>	113,557
<b>Desviación poblacional:</b>	0.002467
<b>Compacidad Geométrica:</b>	0.151324
<b>Tiempo de Traslado:</b>	0.000000
<b>Costo Total:</b>	0.153791

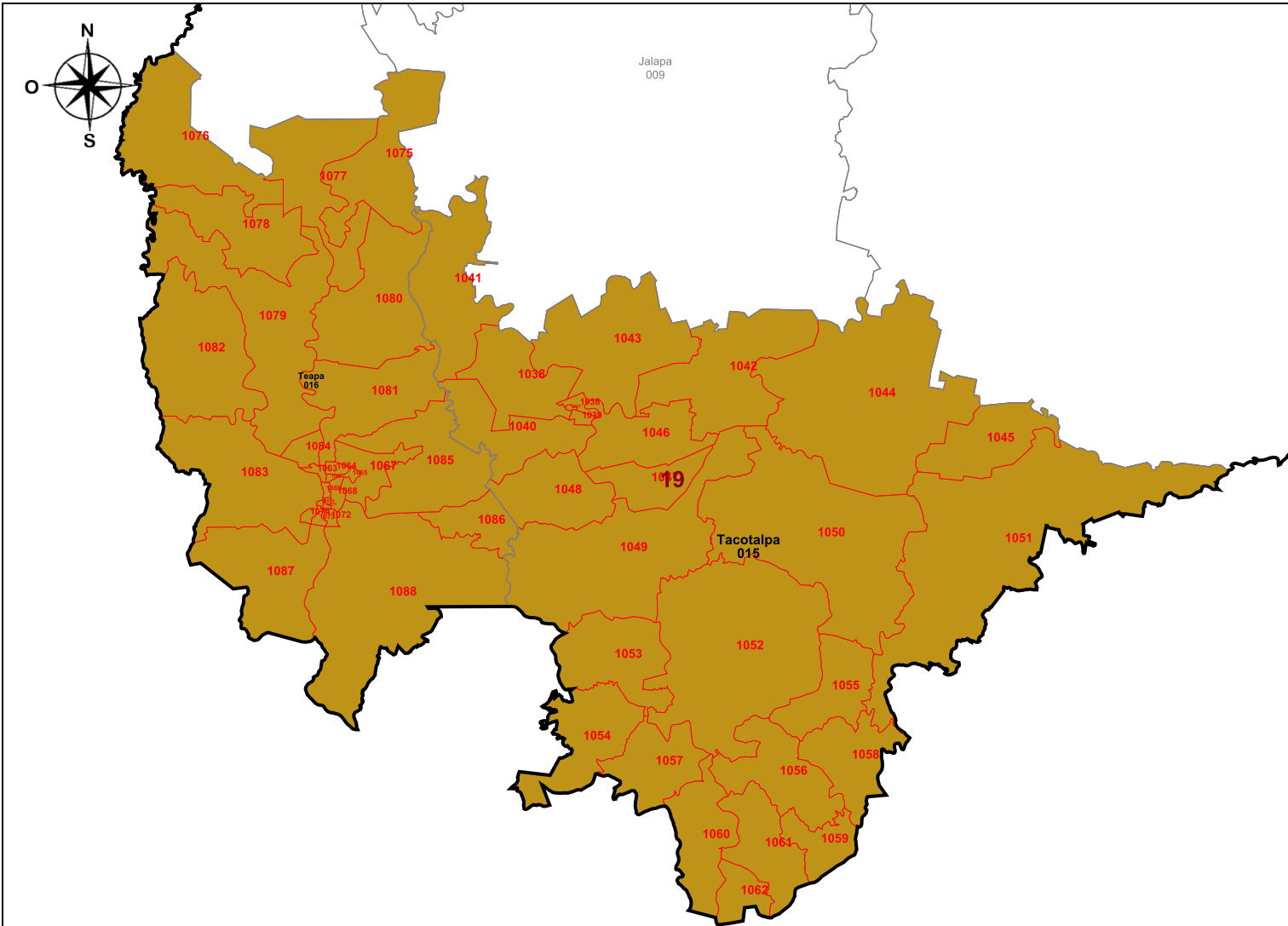

**PLANO DISTRITAL SECCIONAL**  
**IDENTIFICACIÓN ELECTORAL**

---

Entidad: Tabasco  
 Distrito Electoral Local: 19  
 Total de secciones: 53  
 Total de municipios: 2  
 Población: 106,167

---

**SIMBOLOGÍA**

**LÍMITES**  
 Estatal.....  
 Alcaldía/Municipio.....  
 Seccional.....

**CABECERAS**  
 Capital del estado.....  
 Municipio.....

**CLAVES GEOELECTORALES**  
 Distrital Local..... 01  
 Municipal..... 001  
 Vecinal..... 001  
 Seccional..... 0001

**Ubicación del distrito en la entidad**

Escala: 1: 467,131.77  
 9.83 Km

Componente	Valor
Poblacional:	0.230677
Compacidad:	0.633089
Tiempo Traslado:	0.150043
Total:	0.863766

**Título:**  
27L\_CNV\_180522100401\_15.104886

**Fecha de impresión:**  
21/06/2022 16:38:29



**Detalles del Distrito.**

<b>Distrito:</b>	19.
<b>Municipios:</b>	15. Tacotalpa, 16. Teapa.
<b>Secciones:</b>	1036, 1037, 1038, 1039, 1040, 1041, 1042, 1043, 1044, 1045, 1046, 1047, 1048, 1049, 1050, 1051, 1052, 1053, 1054, 1055, 1056, 1057, 1058, 1059, 1060, 1061, 1062, 1063, 1064, 1065, 1066, 1067, 1068, 1069, 1070, 1071, 1072, 1073, 1074, 1075, 1076, 1077, 1078, 1079, 1080, 1081, 1082, 1083, 1084, 1085, 1086, 1087, 1088.
<b>Población Total:</b>	106,167
<b>Desviación poblacional:</b>	0.230677
<b>Compacidad Geométrica:</b>	0.633089
<b>Tiempo de Traslado:</b>	0.150043
<b>Costo Total:</b>	0.863766

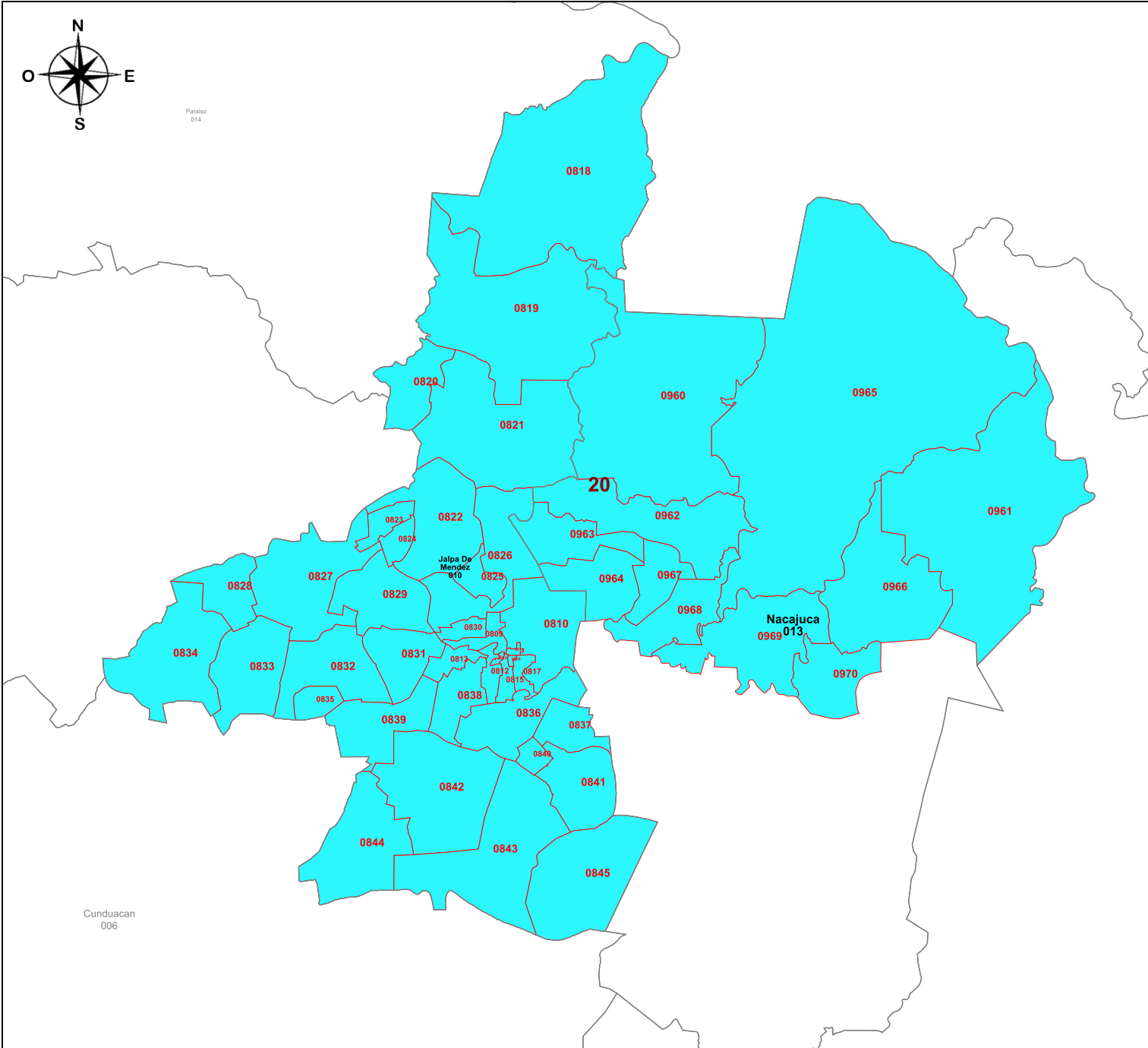



**PLANO DISTRITAL SECCIONAL**  
**IDENTIFICACIÓN ELECTORAL**



---

Entidad: Tabasco  
 Distrito Electoral Local: 20  
 Total de secciones: 48  
 Total de municipios: 2  
 Población: 121,246

---

**SIMBOLOGÍA**

**LÍMITES**  
 Estatal.....   
 Alcaldía/Municipio.....   
 Seccional..... 

**CABECERAS**  
 Capital del estado.....   
 Municipio..... 

**CLAVES GEOELECTORALES**  
 Distrital Local..... 01  
 Municipal..... 001  
 Vecinal..... 001  
 Seccional..... 0001

**Ubicación del distrito en la entidad**

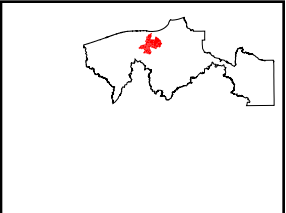

Escala: 1: 321,877.32  
  
 6.78 Km

Componente	Valor
Poblacional:	0.158698
Compacidad:	0.413218
Tiempo Traslado:	0.071925
Total:	0.571915

**Título:**  
27L\_CNV\_180522100401\_15.104886

**Fecha de impresión:**  
21/06/2022 16:38:29

**Detalles del Distrito.**

<b>Distrito:</b>	20.
<b>Municipios:</b>	10. Jalpa De Mendez, 13. Nacajuca.
<b>Secciones:</b>	809, 810, 811, 812, 813, 814, 815, 816, 817, 818, 819, 820, 821, 822, 823, 824, 825, 826, 827, 828, 829, 830, 831, 832, 833, 834, 835, 836, 837, 838, 839, 840, 841, 842, 843, 844, 845, 960, 961, 962, 963, 964, 965, 966, 967, 968, 969, 970.
<b>Población Total:</b>	121,246
<b>Desviación poblacional:</b>	0.158698
<b>Compacidad Geométrica:</b>	0.413218
<b>Tiempo de Traslado:</b>	0.071925
<b>Costo Total:</b>	0.571915

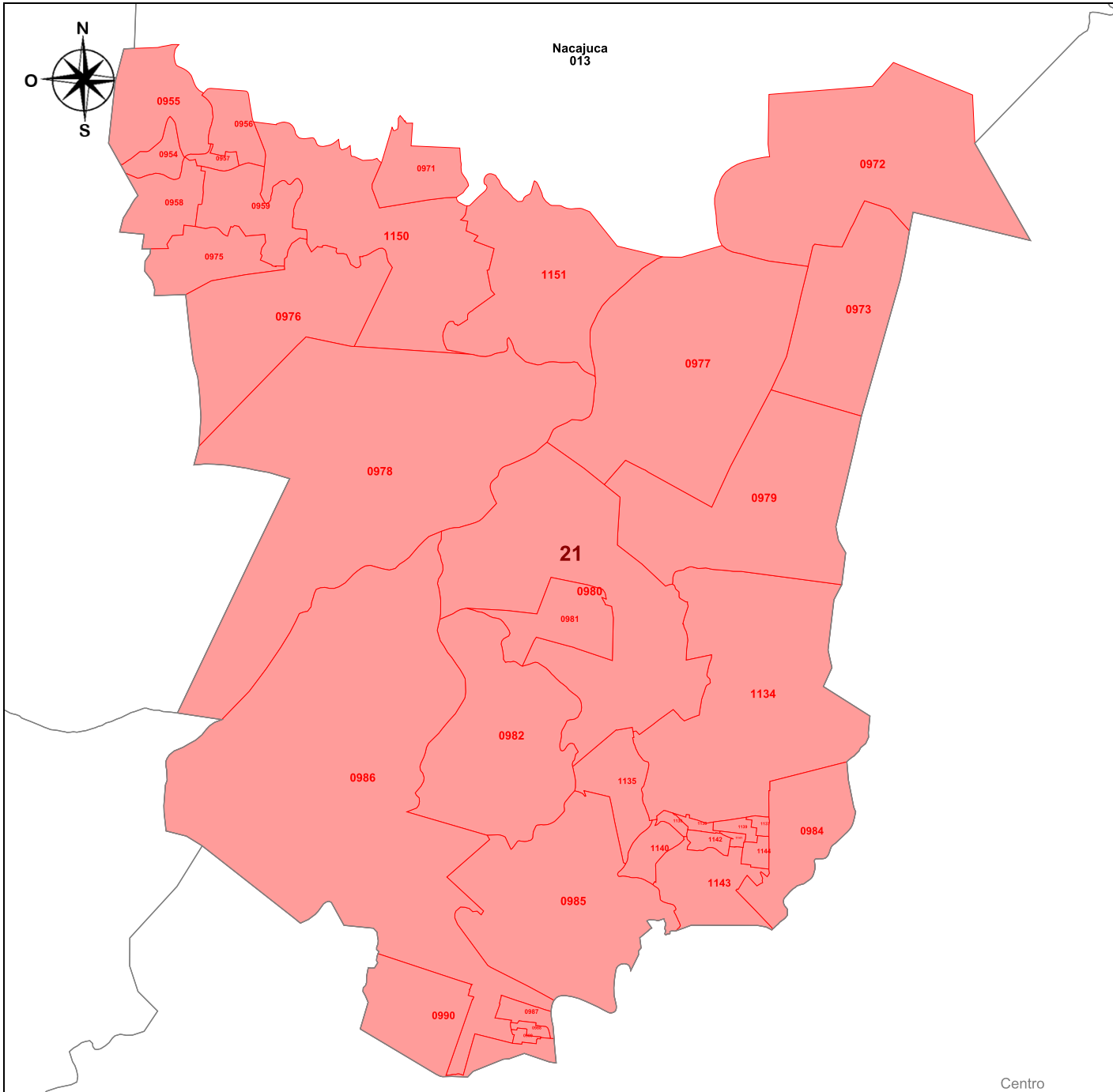

**PLANO DISTRITAL SECCIONAL**  
**IDENTIFICACIÓN ELECTORAL**

---

Entidad: Tabasco  
 Distrito Electoral Local: 21  
 Total de secciones: 37  
 Total de municipios: 1  
 Población: 122,381

---

**SIMBOLOGÍA**

**LÍMITES**

Estatal.....   
 Alcaldía/Municipio.....   
 Seccional.....

**CABECERAS**

Capital del estado.....   
 Municipio.....

**CLAVES GEOELECTORALES**

Distrital Local..... 01  
 Municipal..... 001  
 Vecinal..... 001  
 Seccional..... 0001

**Ubicación del distrito en la entidad**

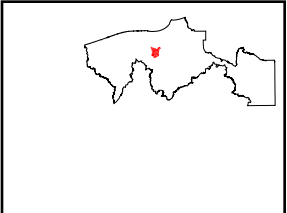

Escala: 1: 156,228.23

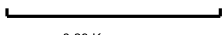

3.29 Km

Componente	Valor
Poblacional:	0.215765
Compacidad:	0.247819
Tiempo Traslado:	0.076562
Total:	0.463584

**Título:**  
27L\_CNV\_180522100401\_15.104886

**Fecha de impresión:**  
21/06/2022 16:38:29

**Detalles del Distrito.**

Distrito:	21.
Municipios:	13. Nacajuca.
Secciones:	954, 955, 956, 957, 958, 959, 971, 972, 973, 975, 976, 977, 978, 979, 980, 981, 982, 984, 985, 986, 987, 988, 989, 990, 1134, 1135, 1136, 1137, 1138, 1139, 1140, 1141, 1142, 1143, 1144, 1150, 1151.
Población Total:	122,381
Desviación poblacional:	0.215765
Compacidad Geométrica:	0.247819
Tiempo de Traslado:	0.076562
Costo Total:	0.463584

