

TABASCO
INFORMACIÓN BÁSICA

Distritos:	6
Municipios:	17
Secciones:	1,144
Población:	2,402,598

SIMBOLOGÍA

LÍMITES

Estatal.....	—————
Alcaldía/Municipio.....	—————
Seccional.....	—————

CABECERAS

Capital del estado.....	●
Municipio.....	●

CLAVES GEOELECTORALES

Distrital Federal.....	01
Municipal.....	001
Seccional.....	0001

Ubicación de la entidad en el país



Escala: 1: 2,533,506.20



53.34 Km

Componente	Valor
Poblacional:	2.534968
Compacidad:	3.131271
Tiempo Traslado:	1.345283
Total:	7.011522

Título:
27F_CNV_180522100840_7.011522

Fecha de impresión:
21/06/2022 16:34:22

Información detallada por distritos.

	No.	% D Media	Población	+/- Población	Poblacional	Compacidad	Tiempo Traslado	% P. Ind. + Afro.
	1	-14.51%	342,346	-58,087	0.935224	0.766725	0.473623	21.273411
	2	8.21%	433,301	32,868	0.299436	0.350288	0.188186	9.666446
	3	11.88%	447,988	47,555	0.626831	0.656065	0.22783	41.392004
	4	2.53%	410,578	10,145	0.028527	0.348518	0.113064	17.140000
	5	3.43%	414,187	13,754	0.052434	0.593261	0.198224	17.575094
	6	-11.55%	354,198	-46,235	0.592515	0.416414	0.144356	16.597835

Componentes:

Componente	Ponderación	Valor
Poblacional	1.0	2.534968
Compacidad	0.5	3.131271
Tiempo Traslado	0.4	1.345283
Total		7.011522

Municipios fraccionados:

Id	Nombre	Num. Distritos	Íntegros	Compartidos
4	Centro	2	1	1

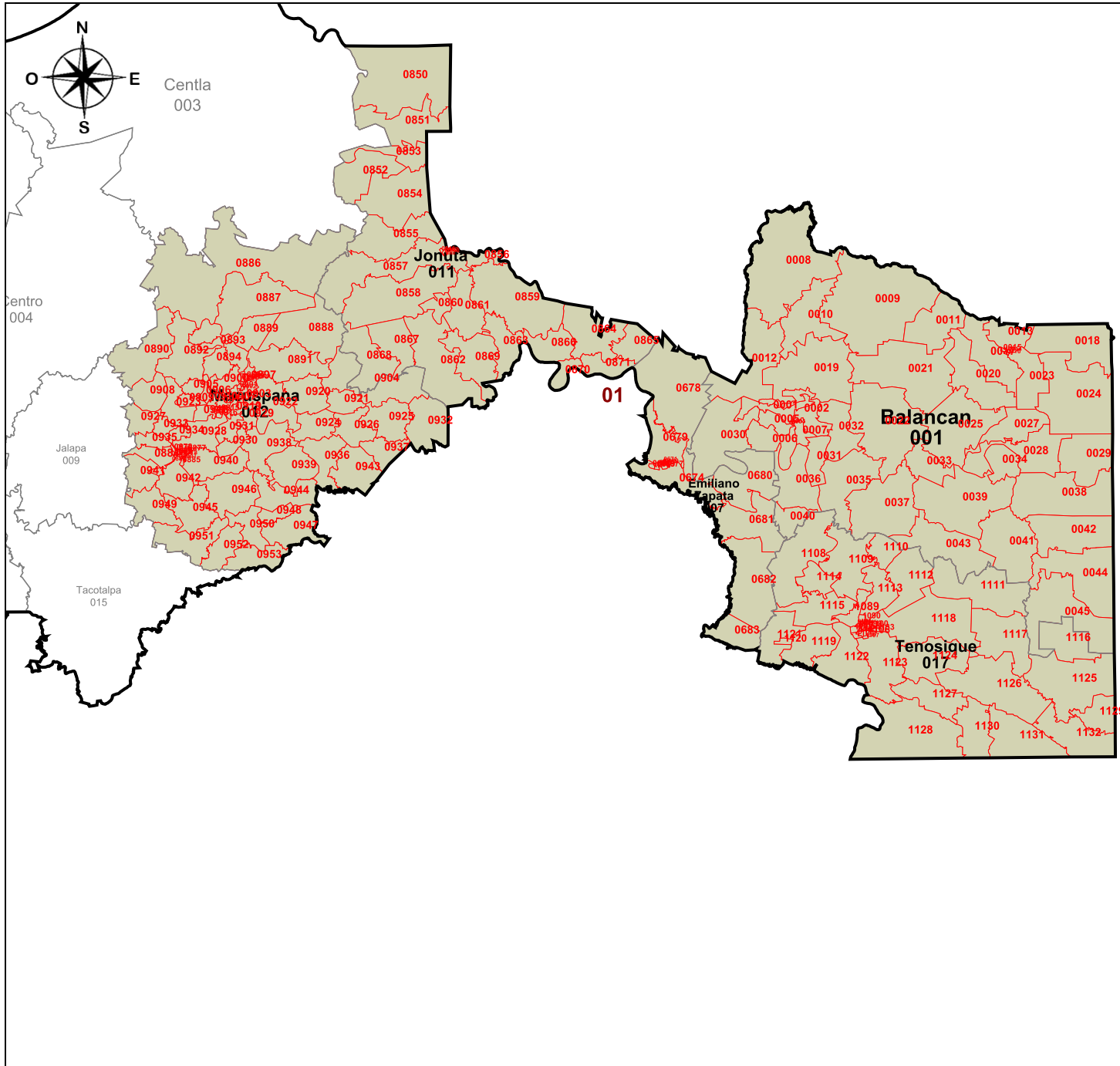

**PLANO DISTRITAL SECCIONAL
IDENTIFICACIÓN ELECTORAL**

Entidad: Tabasco
 Distrito Electoral Federal: 1
 Total de secciones: 213
 Total de municipios: 5
 Población: 342,346

SIMBOLOGÍA

LÍMITES
 Estatal.....
 Alcaldía/Municipio.....
 Seccional.....

CABECERAS
 Capital del estado.....
 Municipio.....

CLAVES GEOELECTORALES
 Distrital Federal..... **01**
 Municipal..... 001
 Vecinal..... 001
 Seccional..... **0001**

Ubicación del distrito en la entidad

Escala: 1: 1,427,988.50

30.06 Km

Componente	Valor
Poblacional:	0.935224
Compacidad:	0.766725
Tiempo Traslado:	0.473623
Total:	1.701949

Título:
27F_CNV_180522100840_7.011522

Fecha de impresión:
21/06/2022 16:34:22

Detalles del Distrito.

Distrito:	01.
Municipios:	1. Balancan, 11. Jonuta, 12. Macuspana, 17. Tenosique, 7. Emiliano Zapata.
Secciones:	1, 2, 3, 4, 5, 6, 7, 8, 9, 10, 11, 12, 13, 14, 15, 16, 17, 18, 19, 20, 21, 22, 23, 24, 25, 27, 28, 29, 30, 31, 32, 33, 34, 35, 36, 37, 38, 39, 40, 41, 42, 43, 44, 45, 668, 669, 670, 671, 672, 673, 674, 675, 676, 677, 678, 679, 680, 681, 682, 683, 846, 847, 848, 849, 850, 851, 852, 853, 854, 855, 856, 857, 858, 859, 860, 861, 862, 863, 864, 865, 866, 867, 868, 869, 870, 871, 872, 873, 874, 875, 876, 877, 878, 879, 880, 881, 882, 883, 884, 885, 886, 887, 888, 889, 890, 891, 892, 893, 894, 895, 896, 897, 898, 899, 900, 901, 902, 903, 904, 905, 906, 907, 908, 909, 910, 911, 912, 913, 914, 915, 916, 917, 918, 919, 920, 921, 922, 923, 924, 925, 926, 927, 928, 929, 930, 931, 932, 933, 934, 935, 936, 937, 938, 939, 940, 941, 942, 943, 944, 945, 946, 947, 948, 949, 950, 951, 952, 953, 1089, 1090, 1091, 1092, 1093, 1094, 1095, 1096, 1097, 1098, 1099, 1100, 1101, 1102, 1103, 1104, 1105, 1106, 1107, 1108, 1109, 1110, 1111, 1112, 1113, 1114, 1115, 1116, 1117, 1118, 1119, 1120, 1121, 1122, 1123, 1124, 1125, 1126, 1127, 1128, 1129, 1130, 1131, 1132, 1133.
Población Total:	342,346
Desviación poblacional:	0.935224
Compacidad Geométrica:	0.766725
Tiempo de Traslado:	0.473623
Costo Total:	1.701949

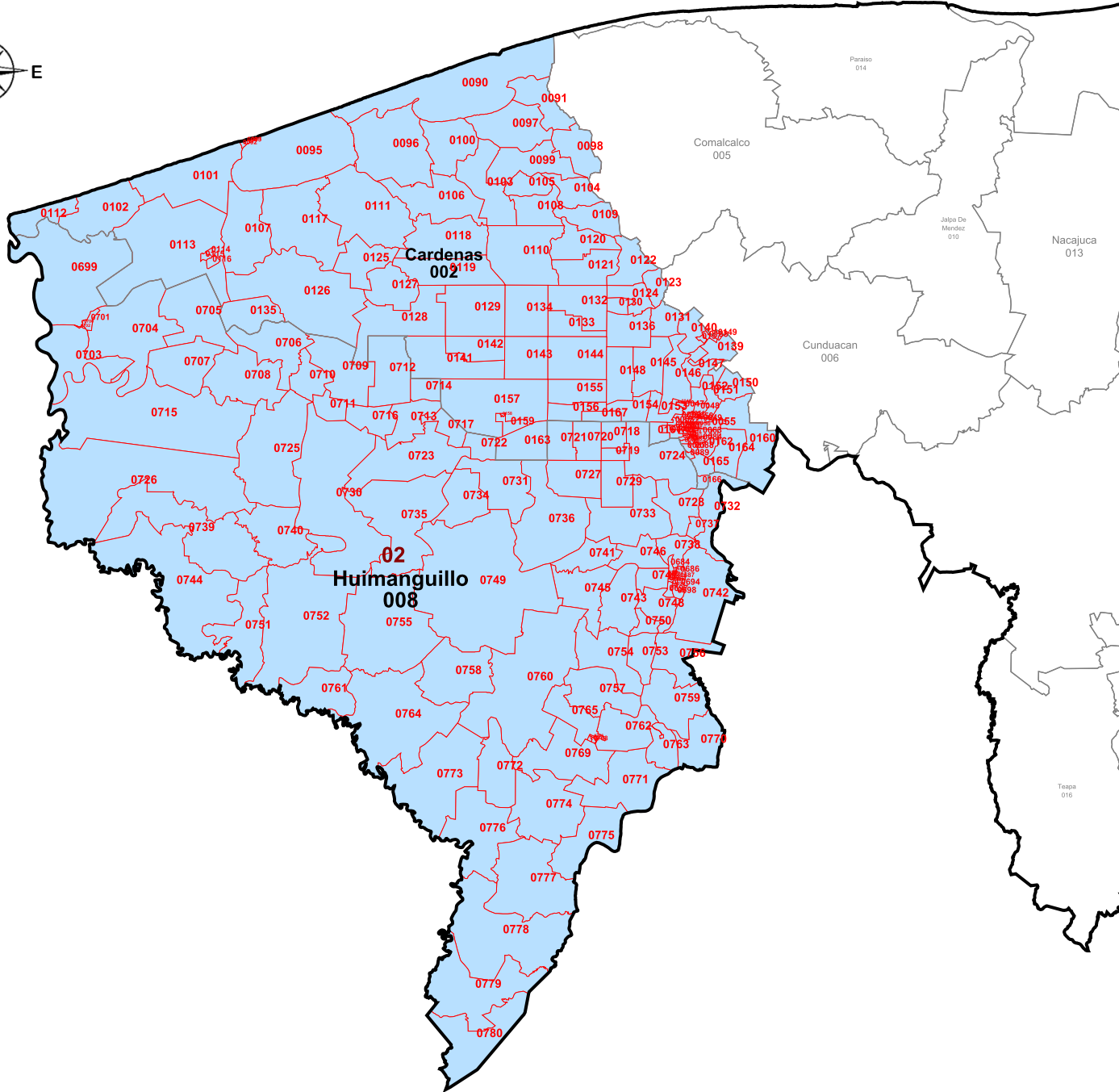

PLANO DISTRITAL SECCIONAL
IDENTIFICACIÓN ELECTORAL

Entidad: Tabasco	
Distrito Electoral Federal:	2
Total de secciones:	219
Total de municipios:	2
Población:	433,301

SIMBOLOGÍA

LÍMITES

Estatal.....	—————
Alcaldía/Municipio.....	—————
Seccional.....	—————

CABECERAS

Capital del estado.....	●
Municipio.....	●

CLAVES GEOELECTORALES

Distrital Federal.....	01
Municipal.....	001
Vecinal.....	001
Seccional.....	0001

Ubicación del distrito en la entidad

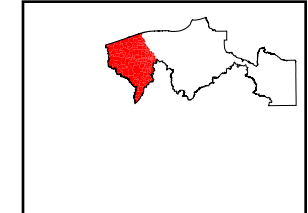

Escala: 1: 957,219.49

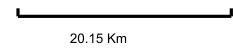

Componente	Valor
Poblacional:	0.299436
Compacidad:	0.350288
Tiempo Traslado:	0.188186
Total:	0.649724

Título:
27F_CNV_180522100840_7.011522

Fecha de impresión:
21/06/2022 16:34:22

Detalles del Distrito.

Distrito:	02.
Municipios:	2. Cardenas, 8. Huimanguillo.
Secciones:	46, 47, 48, 49, 50, 51, 52, 53, 54, 55, 56, 57, 58, 59, 60, 61, 62, 63, 64, 65, 66, 67, 68, 69, 70, 71, 72, 73, 74, 75, 76, 77, 78, 79, 80, 81, 82, 83, 84, 85, 86, 87, 88, 89, 90, 91, 92, 93, 94, 95, 96, 97, 98, 99, 100, 101, 102, 103, 104, 105, 106, 107, 108, 109, 110, 111, 112, 113, 114, 115, 116, 117, 118, 119, 120, 121, 122, 123, 124, 125, 126, 127, 128, 129, 130, 131, 132, 133, 134, 135, 136, 137, 138, 139, 140, 141, 142, 143, 144, 145, 146, 147, 148, 149, 150, 151, 152, 153, 154, 155, 156, 157, 158, 159, 160, 161, 162, 163, 164, 165, 166, 167, 684, 685, 686, 687, 688, 689, 690, 691, 692, 693, 694, 695, 696, 697, 698, 699, 700, 701, 702, 703, 704, 705, 706, 707, 708, 709, 710, 711, 712, 713, 714, 715, 716, 717, 718, 719, 720, 721, 722, 723, 724, 725, 726, 727, 728, 729, 730, 731, 732, 733, 734, 735, 736, 737, 738, 739, 740, 741, 742, 743, 744, 745, 746, 747, 748, 749, 750, 751, 752, 753, 754, 755, 756, 757, 758, 759, 760, 761, 762, 763, 764, 765, 766, 767, 768, 769, 770, 771, 772, 773, 774, 775, 776, 777, 778, 779, 780.
Población Total:	433,301
Desviación poblacional:	0.299436
Compacidad Geométrica:	0.350288
Tiempo de Traslado:	0.188186
Costo Total:	0.649724

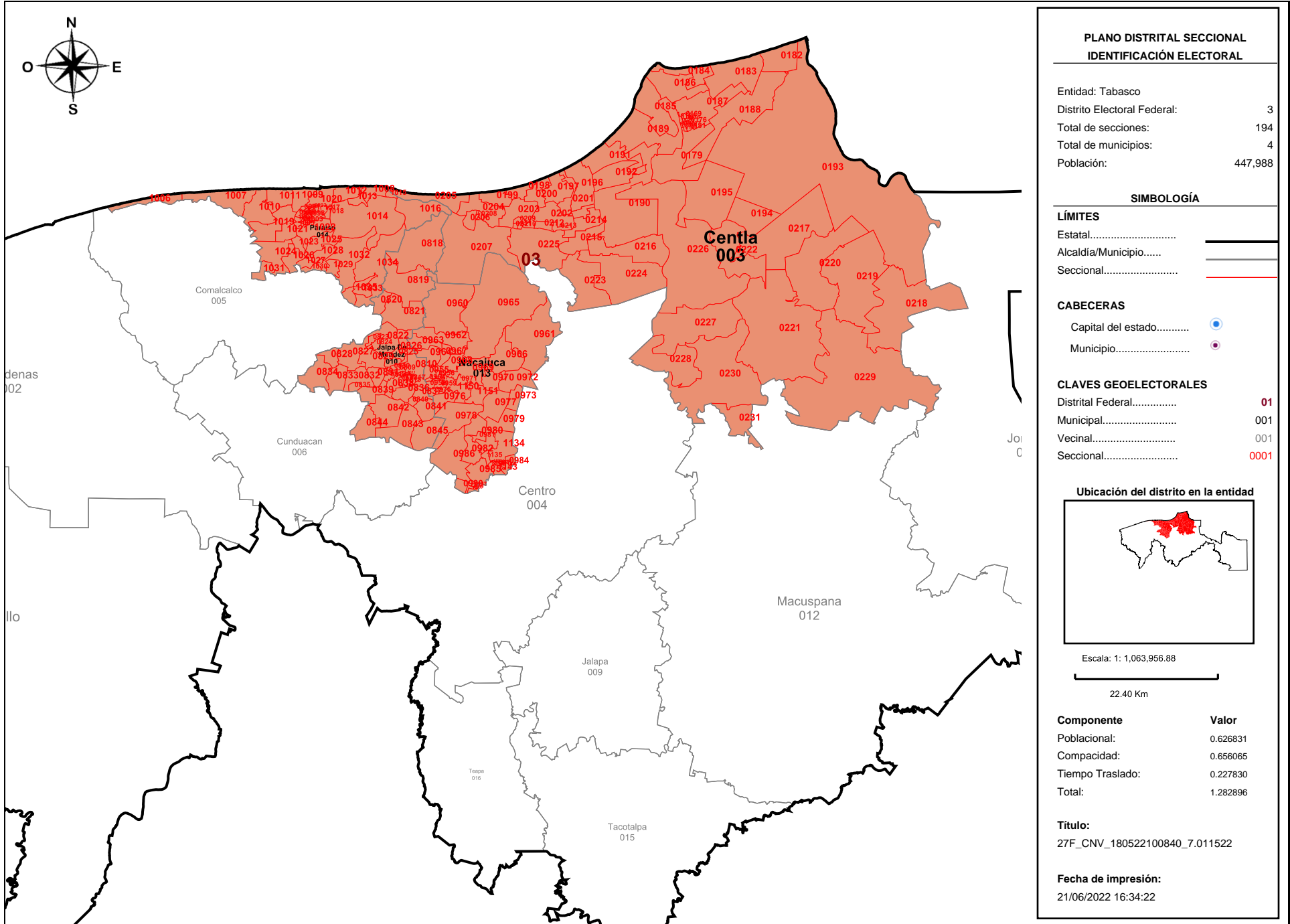

PLANO DISTRITAL SECCIONAL IDENTIFICACIÓN ELECTORAL

Entidad: Tabasco
 Distrito Electoral Federal: 3
 Total de secciones: 194
 Total de municipios: 4
 Población: 447,988

SIMBOLOGÍA

LÍMITES
 Estatal.....
 Alcaldía/Municipio.....
 Seccional.....

CABECERAS
 Capital del estado.....
 Municipio.....

CLAVES GEOELECTORALES
 Distrital Federal..... 01
 Municipal..... 001
 Vecinal..... 001
 Seccional..... 0001

Ubicación del distrito en la entidad

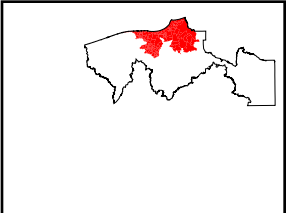

Escala: 1: 1,063,956.88
 22.40 Km

Componente	Valor
Poblacional:	0.626831
Compacidad:	0.656065
Tiempo Traslado:	0.227830
Total:	1.282896

Título:
27F_CNV_180522100840_7.011522

Fecha de impresión:
21/06/2022 16:34:22

Detalles del Distrito.

Distrito:	03.
Municipios:	10. Jalpa De Mendez, 13. Nacajuca, 14. Paraiso, 3. Centla.
Secciones:	168, 169, 170, 171, 172, 173, 174, 175, 176, 177, 178, 179, 180, 181, 182, 183, 184, 185, 186, 187, 188, 189, 190, 191, 192, 193, 194, 195, 196, 197, 198, 199, 200, 201, 202, 203, 204, 205, 206, 207, 208, 209, 210, 211, 212, 213, 214, 215, 216, 217, 218, 219, 220, 221, 222, 223, 224, 225, 226, 227, 228, 229, 230, 231, 809, 810, 811, 812, 813, 814, 815, 816, 817, 818, 819, 820, 821, 822, 823, 824, 825, 826, 827, 828, 829, 830, 831, 832, 833, 834, 835, 836, 837, 838, 839, 840, 841, 842, 843, 844, 845, 954, 955, 956, 957, 958, 959, 960, 961, 962, 963, 964, 965, 966, 967, 968, 969, 970, 971, 972, 973, 975, 976, 977, 978, 979, 980, 981, 982, 984, 985, 986, 987, 988, 989, 990, 991, 992, 993, 994, 995, 996, 997, 998, 999, 1000, 1001, 1002, 1003, 1004, 1005, 1006, 1007, 1008, 1009, 1010, 1011, 1012, 1013, 1014, 1015, 1016, 1017, 1018, 1019, 1020, 1021, 1022, 1023, 1024, 1025, 1026, 1027, 1028, 1029, 1030, 1031, 1032, 1033, 1034, 1035, 1134, 1135, 1136, 1137, 1138, 1139, 1140, 1141, 1142, 1143, 1144, 1150, 1151.
Población Total:	447,988
Desviación poblacional:	0.626831
Compacidad Geométrica:	0.656065
Tiempo de Traslado:	0.227830
Costo Total:	1.282896

003

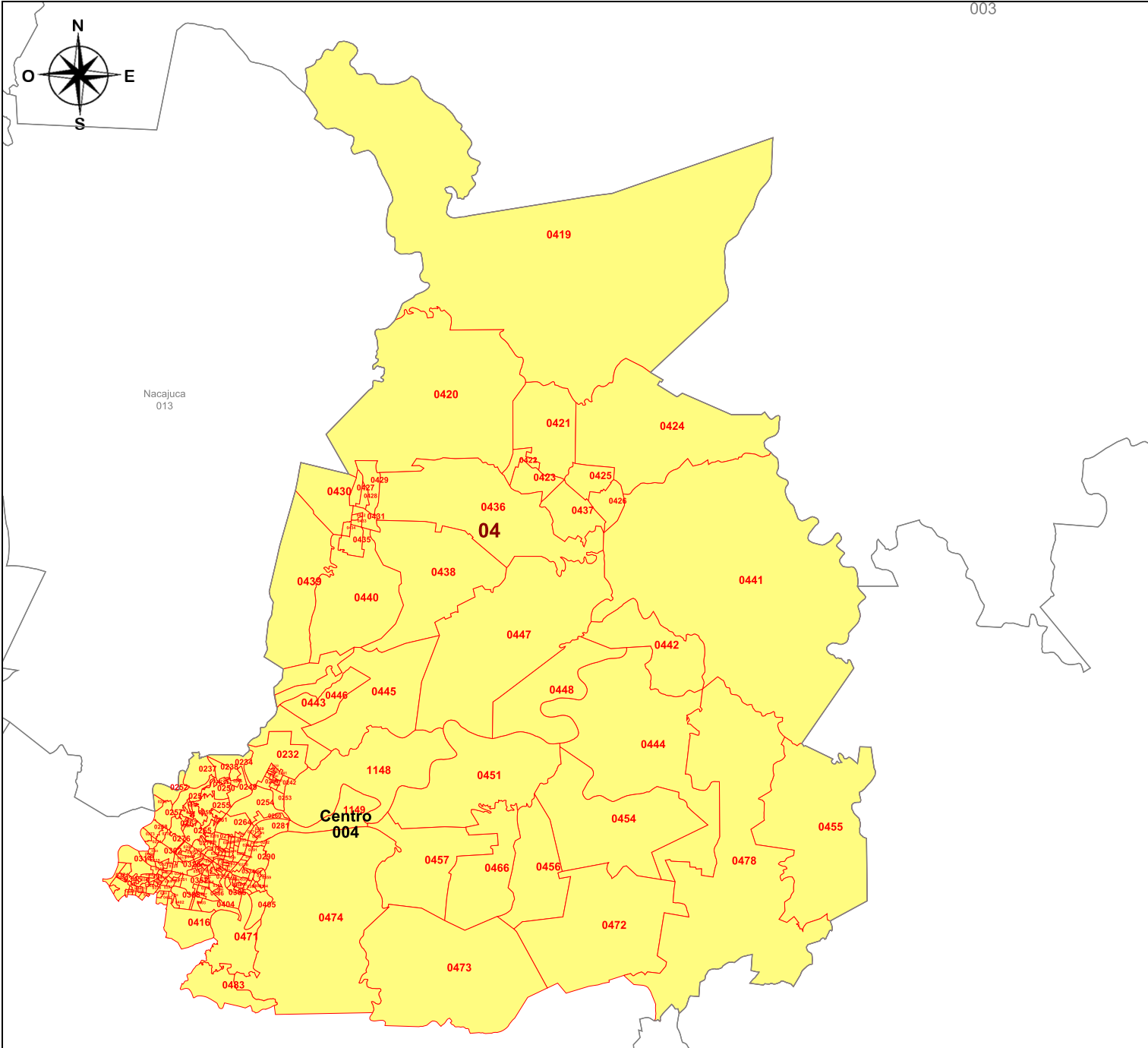

PLANO DISTRITAL SECCIONAL IDENTIFICACIÓN ELECTORAL

Entidad: Tabasco
 Distrito Electoral Federal: 4
 Total de secciones: 212
 Total de municipios: 1
 Población: 410,578

SIMBOLOGÍA

LÍMITES
 Estatal.....
 Alcaldía/Municipio.....
 Seccional.....

CABECERAS
 Capital del estado.....
 Municipio.....

CLAVES GEOELECTORALES
 Distrital Federal..... 01
 Municipal..... 001
 Vecinal..... 001
 Seccional..... 0001

Ubicación del distrito en la entidad

Escala: 1: 366,605.98
 7.72 Km

Componente	Valor
Poblacional:	0.028527
Compacidad:	0.348518
Tiempo Traslado:	0.113064
Total:	0.377045

Título:
 27F_CNV_180522100840_7.011522

Fecha de impresión:
 21/06/2022 16:34:22

Detalles del Distrito.

Distrito:	04.
Municipios:	4. Centro.
Secciones:	232, 233, 234, 235, 236, 237, 238, 239, 240, 241, 242, 243, 244, 245, 246, 247, 248, 249, 250, 251, 252, 253, 254, 255, 256, 257, 258, 259, 260, 261, 262, 263, 264, 265, 266, 267, 268, 269, 270, 271, 272, 273, 274, 275, 276, 277, 278, 279, 280, 281, 282, 283, 284, 285, 286, 287, 288, 289, 290, 291, 292, 293, 294, 295, 296, 297, 298, 299, 300, 301, 302, 303, 304, 305, 306, 307, 308, 309, 310, 311, 312, 313, 314, 315, 316, 317, 318, 319, 320, 321, 322, 323, 324, 325, 326, 327, 328, 329, 330, 331, 332, 333, 334, 335, 336, 337, 338, 339, 340, 341, 342, 343, 344, 345, 346, 347, 348, 349, 350, 351, 352, 353, 354, 355, 356, 357, 358, 359, 360, 361, 362, 363, 364, 365, 366, 367, 368, 369, 370, 371, 373, 374, 375, 376, 377, 378, 379, 380, 381, 382, 383, 384, 385, 386, 387, 388, 389, 390, 393, 394, 395, 396, 401, 402, 403, 404, 405, 416, 419, 420, 421, 422, 423, 424, 425, 426, 427, 428, 429, 430, 431, 432, 433, 434, 435, 436, 437, 438, 439, 440, 441, 442, 443, 444, 445, 446, 447, 448, 451, 454, 455, 456, 457, 466, 471, 472, 473, 474, 478, 483, 1148, 1149.
Población Total:	410,578
Desviación poblacional:	0.028527
Compacidad Geométrica:	0.348518
Tiempo de Traslado:	0.113064
Costo Total:	0.377045

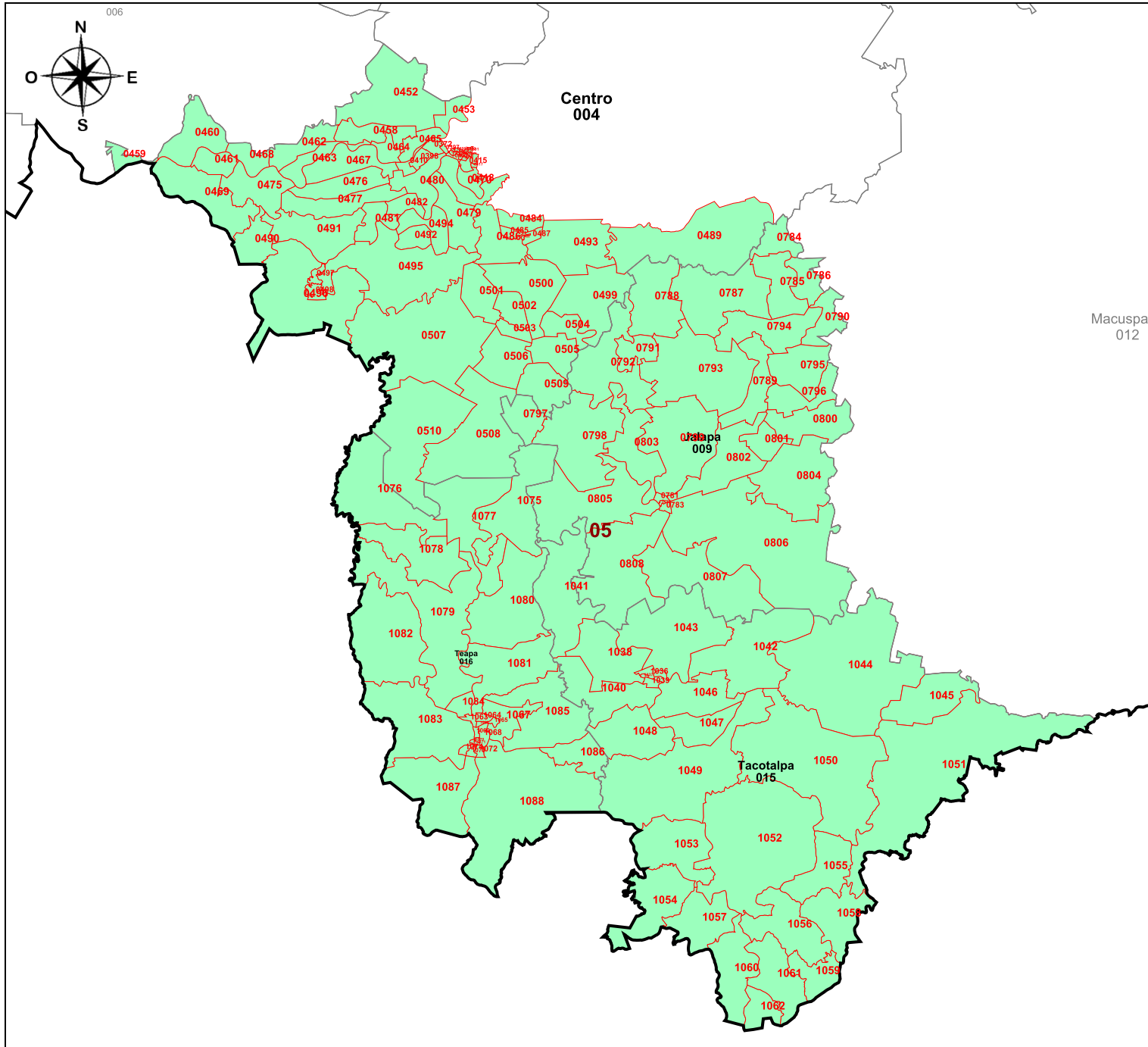

PLANO DISTRITAL SECCIONAL IDENTIFICACIÓN ELECTORAL

Entidad: Tabasco
 Distrito Electoral Federal: 5
 Total de secciones: 148
 Total de municipios: 4
 Población: 414,187

SIMBOLOGÍA

LÍMITES
 Estatal.....
 Alcaldía/Municipio.....
 Seccional.....

CABECERAS
 Capital del estado.....
 Municipio.....

CLAVES GEOELECTORALES
 Distrital Federal..... 01
 Municipal..... 001
 Vecinal..... 001
 Seccional..... 0001

Ubicación del distrito en la entidad

Escala: 1: 605,615.75
 12.75 Km

Componente	Valor
Poblacional:	0.052434
Compacidad:	0.593261
Tiempo Traslado:	0.198224
Total:	0.645695

Título:
27F_CNV_180522100840_7.011522

Fecha de impresión:
21/06/2022 16:34:22

Detalles del Distrito.

Distrito:	05.
Municipios:	15. Tacotalpa, 16. Teapa, 4. Centro, 9. Jalapa.
Secciones:	372, 391, 392, 397, 398, 399, 400, 406, 407, 408, 409, 410, 411, 412, 413, 414, 415, 417, 418, 452, 453, 458, 459, 460, 461, 462, 463, 464, 465, 467, 468, 469, 470, 475, 476, 477, 479, 480, 481, 482, 484, 485, 486, 487, 488, 489, 490, 491, 492, 493, 494, 495, 496, 497, 498, 499, 500, 501, 502, 503, 504, 505, 506, 507, 508, 509, 510, 781, 782, 783, 784, 785, 786, 787, 788, 789, 790, 791, 792, 793, 794, 795, 796, 797, 798, 799, 800, 801, 802, 803, 804, 805, 806, 807, 808, 1036, 1037, 1038, 1039, 1040, 1041, 1042, 1043, 1044, 1045, 1046, 1047, 1048, 1049, 1050, 1051, 1052, 1053, 1054, 1055, 1056, 1057, 1058, 1059, 1060, 1061, 1062, 1063, 1064, 1065, 1066, 1067, 1068, 1069, 1070, 1071, 1072, 1073, 1074, 1075, 1076, 1077, 1078, 1079, 1080, 1081, 1082, 1083, 1084, 1085, 1086, 1087, 1088.
Población Total:	414,187
Desviación poblacional:	0.052434
Compacidad Geométrica:	0.593261
Tiempo de Traslado:	0.198224
Costo Total:	0.645695

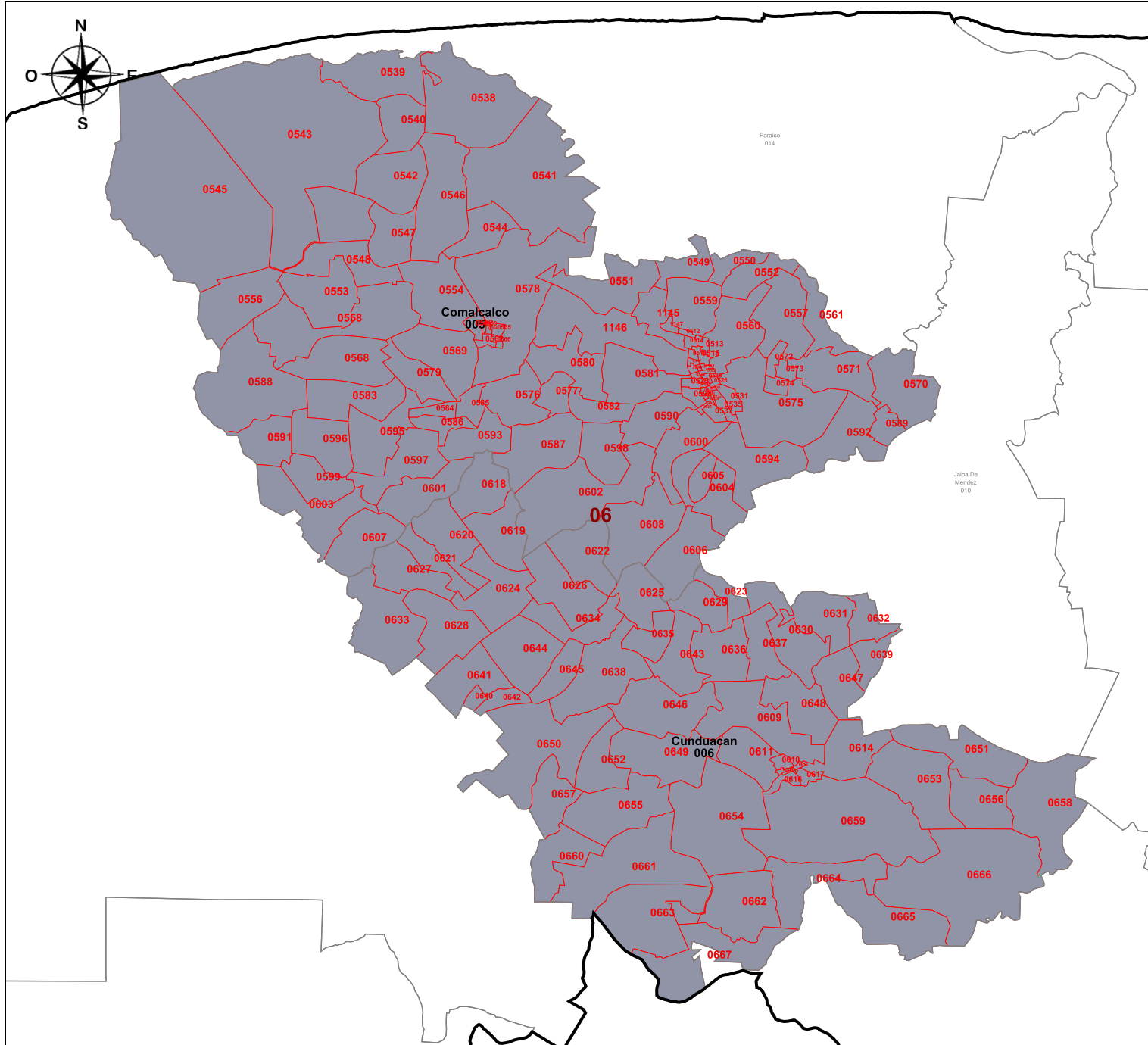

PLANO DISTRITAL SECCIONAL IDENTIFICACIÓN ELECTORAL

Entidad: Tabasco
 Distrito Electoral Federal: 6
 Total de secciones: 158
 Total de municipios: 2
 Población: 354,198

SIMBOLOGÍA

LÍMITES
 Estatal.....
 Alcaldía/Municipio.....
 Seccional.....

CABECERAS
 Capital del estado.....
 Municipio.....

CLAVES GEOELECTORALES
 Distrital Federal..... 01
 Municipal..... 001
 Vecinal..... 001
 Seccional..... 0001

Ubicación del distrito en la entidad

Escala: 1: 424,359.15
 8.93 Km

Componente	Valor
Poblacional:	0.592515
Compacidad:	0.416414
Tiempo Traslado:	0.144356
Total:	1.008929

Título:
 27F_CNV_180522100840_7.011522

Fecha de impresión:
 21/06/2022 16:34:22

Detalles del Distrito.

Distrito:	06.
Municipios:	5. Comalcalco, 6. Cunduacan.
Secciones:	512, 513, 514, 515, 516, 517, 518, 519, 520, 521, 522, 523, 524, 525, 526, 527, 528, 529, 530, 531, 532, 533, 534, 535, 536, 537, 538, 539, 540, 541, 542, 543, 544, 545, 546, 547, 548, 549, 550, 551, 552, 553, 554, 556, 557, 558, 559, 560, 561, 562, 563, 564, 565, 566, 567, 568, 569, 570, 571, 572, 573, 574, 575, 576, 577, 578, 579, 580, 581, 582, 583, 584, 585, 586, 587, 588, 589, 590, 591, 592, 593, 594, 595, 596, 597, 598, 599, 600, 601, 602, 603, 604, 605, 606, 607, 608, 609, 610, 611, 612, 613, 614, 615, 616, 617, 618, 619, 620, 621, 622, 623, 624, 625, 626, 627, 628, 629, 630, 631, 632, 633, 634, 635, 636, 637, 638, 639, 640, 641, 642, 643, 644, 645, 646, 647, 648, 649, 650, 651, 652, 653, 654, 655, 656, 657, 658, 659, 660, 661, 662, 663, 664, 665, 666, 667, 1145, 1146, 1147.
Población Total:	354,198
Desviación poblacional:	0.592515
Compacidad Geométrica:	0.416414
Tiempo de Traslado:	0.144356
Costo Total:	1.008929

