

MICHOACAN
INFORMACIÓN BÁSICA

Distritos:	11
Municipios:	113
Secciones:	2,715
Población:	4,748,846

SIMBOLOGÍA

LÍMITES

Estatal.....	—————
Alcaldía/Municipio.....	—————
Seccional.....	—————

CABECERAS

Capital del estado.....	●
Municipio.....	●

CLAVES GEOELECTORALES

Distrital Federal.....	01
Municipal.....	001
Seccional.....	0001

Ubicación de la entidad en el país



Escala: 1: 2,942,321.92



61.94 Km

Componente	Valor
Poblacional:	1.477676
Compacidad:	5.065975
Tiempo Traslado:	1.824547
Total:	8.368198

Título:
16_Michoacan_Federal_8.368198

Fecha de impresión:
21/06/2022 16:32:23

Información detallada por distritos.

	No.	% D Media	Población	+/- Población	Poblacional	Compacidad	Tiempo Traslado	% P. Ind. + Afro.
	1	-2.26%	421,950	-9,763	0.022731	0.621697	0.256118	21.839477
	2	-3.07%	418,465	-13,248	0.041855	0.516508	0.359369	18.588373
	3	5.98%	457,521	25,808	0.158828	0.445019	0.129477	15.192486
	4	8.03%	466,382	34,669	0.286617	0.508899	0.182698	42.073075
	5	8.79%	469,649	37,936	0.343181	0.665352	0.179638	19.508820
	6	-6.40%	404,102	-27,611	0.181802	0.447841	0.268172	9.460885
	7	-9.42%	391,037	-40,676	0.394556	0.446015	0.139514	18.775343
	8	2.30%	441,653	9,940	0.023560	0.323584	0.111171	12.881051
	9	-1.50%	425,219	-6,494	0.010057	0.499257	0.049141	12.100000
	10	-1.59%	424,851	-6,862	0.011230	0.293401	0.053651	12.100000
	11	-0.86%	428,017	-3,696	0.003258	0.298403	0.095059	35.169917

Componentes:

Componente	Ponderación	Valor
Poblacional	1.0	1.477676
Compacidad	0.5	5.065975
Tiempo Traslado	0.4	1.824547
Total		8.368198

Municipios fraccionados:

Id	Nombre	Num. Distritos	Íntegros	Compartidos
54	Morelia	2	2	0

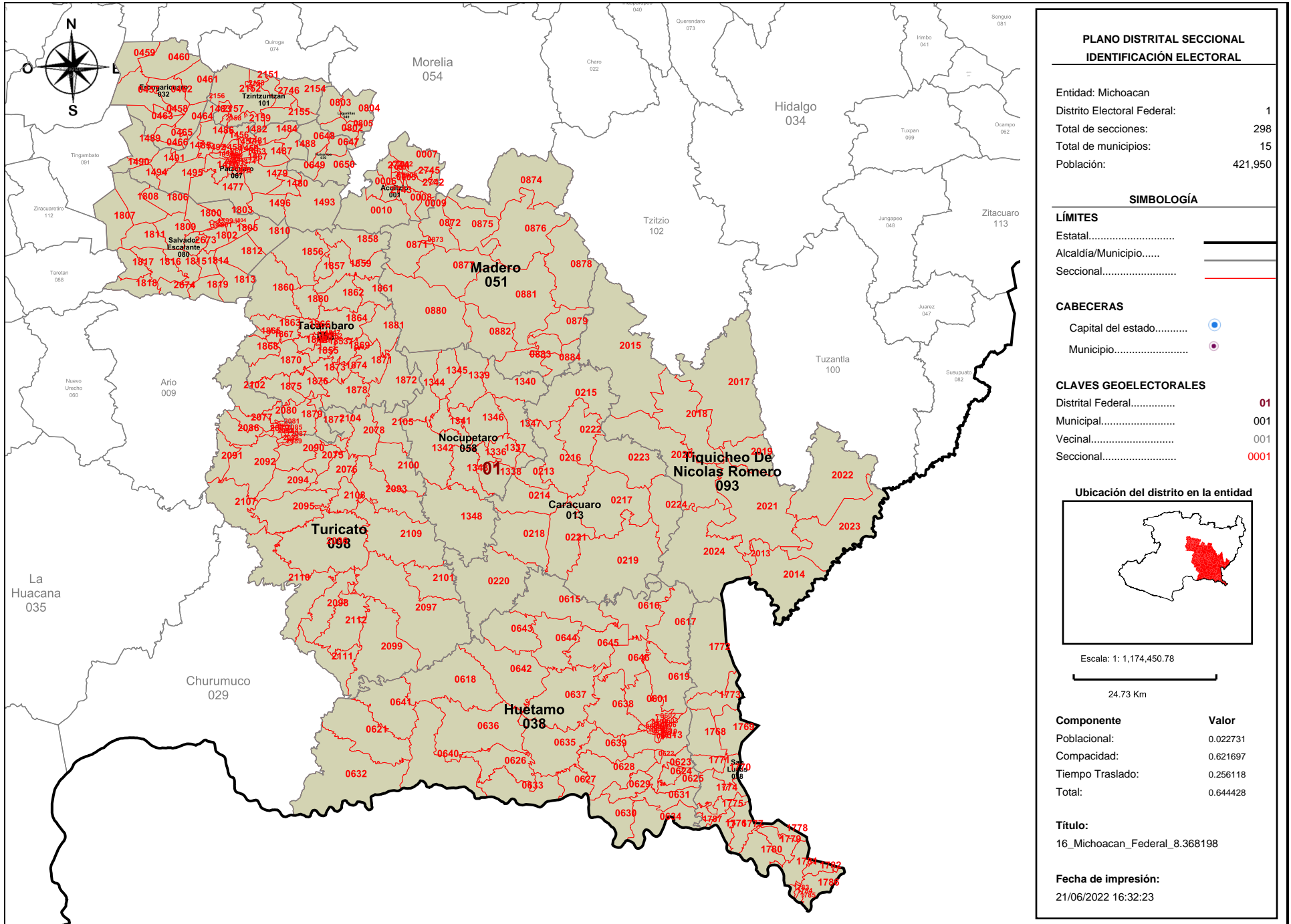

PLANO DISTRITAL SECCIONAL IDENTIFICACIÓN ELECTORAL

Entidad: Michoacan
 Distrito Electoral Federal: 1
 Total de secciones: 298
 Total de municipios: 15
 Población: 421,950

SIMBOLOGÍA

LÍMITES
 Estatal.....
 Alcaldía/Municipio.....
 Seccional.....

CABECERAS
 Capital del estado.....
 Municipio.....

CLAVES GEOELECTORALES
 Distrital Federal..... 01
 Municipal..... 001
 Vecinal..... 001
 Seccional..... 0001

Ubicación del distrito en la entidad

Escala: 1: 1,174,450.78
 24.73 Km

Componente	Valor
Poblacional:	0.022731
Compacidad:	0.621697
Tiempo Traslado:	0.256118
Total:	0.644428

Título:
16_Michoacan_Federal_8.368198

Fecha de impresión:
21/06/2022 16:32:23

Detalles del Distrito.

Distrito:	01.
Municipios:	1. Acuitzio, 101. Tzintzuntzan, 13. Caracuaró, 32. Erongaricuaro, 38. Huetamo, 39. Huiramba, 49. Lagunillas, 51. Madero, 58. Nocupetaro, 67. Patzcuaro, 78. San Lucas, 80. Salvador Escalante, 83. Tacambaro, 93. Tiquicheo De Nicolas Romero, 98. Turicato.
Secciones:	1, 2, 3, 4, 5, 6, 7, 8, 9, 10, 213, 214, 215, 216, 217, 218, 219, 220, 221, 222, 223, 224, 457, 458, 459, 460, 461, 462, 463, 464, 465, 466, 601, 602, 603, 604, 605, 606, 607, 608, 609, 610, 611, 612, 613, 614, 615, 616, 617, 618, 619, 621, 622, 623, 624, 625, 626, 627, 628, 629, 630, 631, 632, 633, 634, 635, 636, 637, 638, 639, 640, 641, 642, 643, 644, 645, 646, 647, 648, 649, 650, 802, 803, 804, 805, 871, 872, 873, 874, 875, 876, 877, 878, 879, 880, 881, 882, 883, 884, 1336, 1337, 1338, 1339, 1340, 1341, 1342, 1343, 1344, 1345, 1346, 1347, 1348, 1456, 1457, 1458, 1459, 1460, 1461, 1462, 1463, 1464, 1465, 1466, 1467, 1468, 1469, 1470, 1471, 1472, 1473, 1474, 1475, 1477, 1478, 1479, 1480, 1481, 1482, 1483, 1484, 1485, 1486, 1487, 1488, 1489, 1490, 1491, 1492, 1493, 1494, 1495, 1496, 1497, 1768, 1769, 1770, 1771, 1772, 1773, 1774, 1775, 1776, 1777, 1778, 1779, 1780, 1781, 1782, 1783, 1784, 1785, 1786, 1787, 1799, 1800, 1801, 1802, 1803, 1804, 1805, 1806, 1807, 1808, 1809, 1810, 1811, 1812, 1813, 1814, 1815, 1816, 1817, 1818, 1819, 1820, 1844, 1845, 1846, 1847, 1848, 1849, 1850, 1851, 1852, 1853, 1854, 1855, 1856, 1857, 1858, 1859, 1860, 1861, 1862, 1863, 1864, 1865, 1866, 1867, 1868, 1869, 1870, 1871, 1872, 1873, 1874, 1875, 1876, 1877, 1878, 1879, 1880, 1881, 2013, 2014, 2015, 2017, 2018, 2019, 2020, 2021, 2022, 2023, 2024, 2075, 2076, 2077, 2078, 2079, 2080, 2081, 2082, 2083, 2084, 2085, 2086, 2087, 2088, 2089, 2090, 2091, 2092, 2093, 2094, 2095, 2096, 2097, 2098, 2099, 2100, 2101, 2102, 2104, 2105, 2107, 2108, 2109, 2110, 2111, 2112, 2151, 2152, 2153, 2154, 2155, 2156, 2157, 2158, 2159, 2673, 2674, 2733, 2734, 2742, 2743, 2744, 2745, 2746.
Población Total:	421,950
Desviación poblacional:	0.022731
Compacidad Geométrica:	0.621697
Tiempo de Traslado:	0.256118
Costo Total:	0.644428

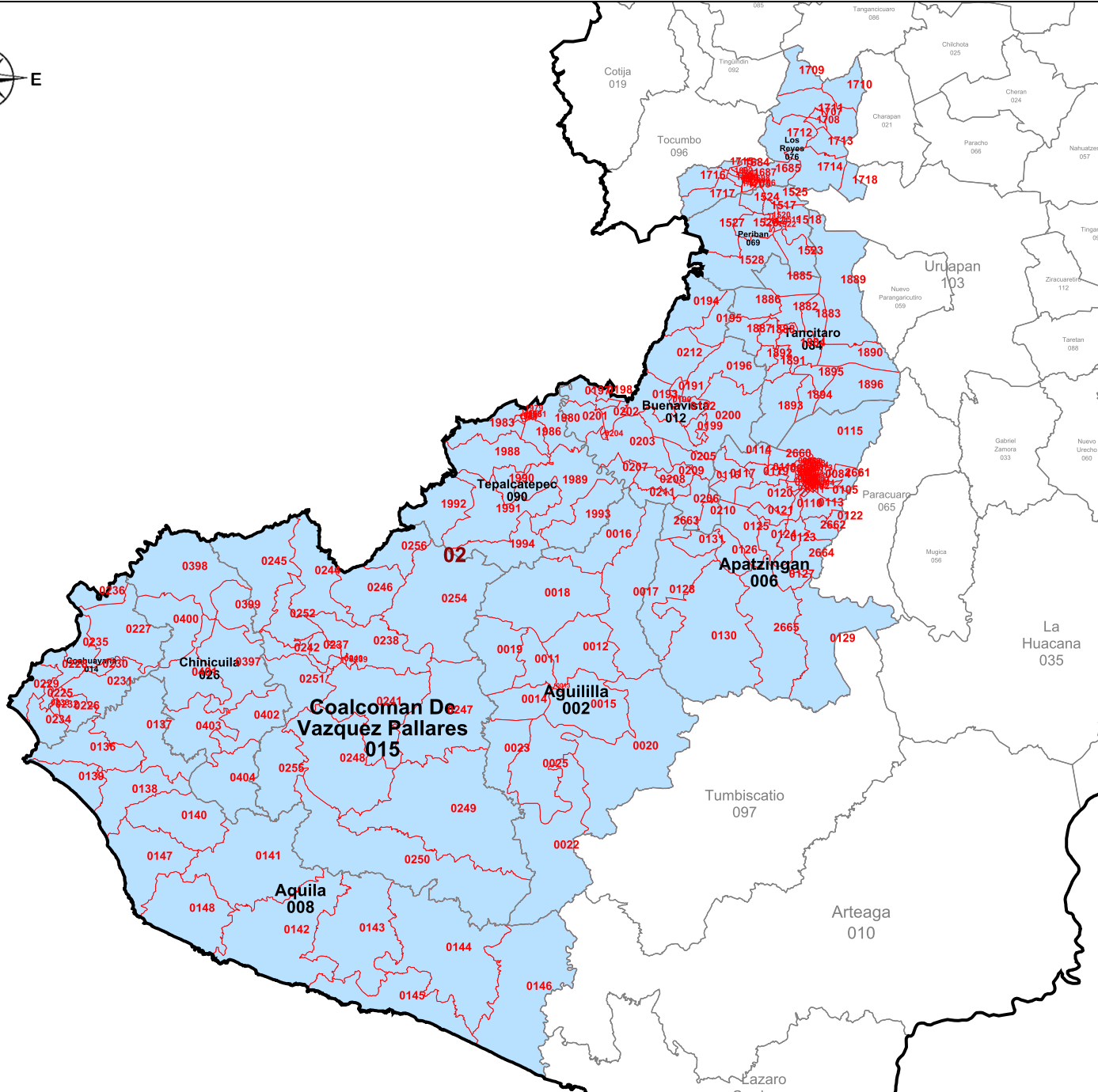

PLANO DISTRITAL SECCIONAL
IDENTIFICACIÓN ELECTORAL

Entidad: Michoacan	
Distrito Electoral:	2
Total de secciones:	245
Total de municipios:	11
Población:	418,465

SIMBOLOGÍA

LÍMITES

Estatal.....	
Alcaldía/Municipio.....	
Seccional.....	

CABECERAS

Capital del estado.....	
Municipio.....	

CLAVES GEOELECTORALES

Distrital Federal.....	01
Municipal.....	001
Vecinal.....	001
Seccional.....	0001

Ubicación del distrito en la entidad

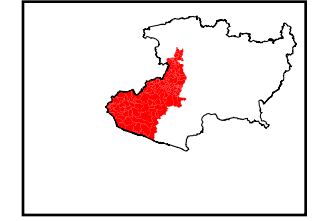

Escala: 1: 1,480,554.92

Componente	Valor
Poblacional:	0.041855
Compacidad:	0.516508
Tiempo Traslado:	0.359369
Total:	0.558363

Título:
16_Michoacan_Federal_8.368198

Fecha de impresión:
21/06/2022 16:32:23

Detalles del Distrito.

Distrito:	02.
Municipios:	12. Buenavista, 14. Coahuayana, 15. Coalcoman De Vazquez Pallares, 2. Aguililla, 26. Chinicuila, 6. Apatzingan, 69. Periban, 76. Los Reyes, 8. Aquila, 84. Tancitaro, 90. Tepalcatepec.
Secciones:	11, 12, 13, 14, 15, 16, 17, 18, 19, 20, 22, 23, 25, 58, 59, 60, 61, 62, 63, 64, 65, 66, 67, 68, 69, 70, 71, 72, 73, 74, 75, 76, 77, 78, 79, 80, 81, 82, 83, 84, 85, 86, 87, 88, 89, 90, 91, 92, 93, 94, 95, 96, 97, 98, 99, 100, 101, 102, 103, 104, 105, 106, 107, 108, 109, 110, 111, 112, 113, 114, 115, 116, 117, 118, 119, 120, 121, 122, 123, 124, 125, 126, 127, 128, 129, 130, 131, 136, 137, 138, 139, 140, 141, 142, 143, 144, 145, 146, 147, 148, 190, 191, 192, 193, 194, 195, 196, 197, 198, 199, 200, 201, 202, 203, 204, 205, 206, 207, 208, 209, 210, 211, 212, 225, 226, 227, 228, 229, 230, 231, 232, 233, 234, 235, 236, 237, 238, 239, 240, 241, 242, 244, 245, 246, 247, 248, 249, 250, 251, 252, 254, 255, 256, 397, 398, 399, 400, 401, 402, 403, 404, 1517, 1518, 1519, 1520, 1521, 1522, 1523, 1524, 1525, 1526, 1527, 1528, 1684, 1685, 1686, 1687, 1688, 1689, 1690, 1691, 1692, 1693, 1694, 1695, 1696, 1697, 1698, 1699, 1700, 1701, 1702, 1703, 1704, 1705, 1706, 1707, 1708, 1709, 1710, 1711, 1712, 1713, 1714, 1715, 1716, 1717, 1718, 1882, 1883, 1884, 1885, 1886, 1887, 1888, 1889, 1890, 1891, 1892, 1893, 1894, 1895, 1896, 1979, 1980, 1981, 1982, 1983, 1984, 1985, 1986, 1987, 1988, 1989, 1990, 1991, 1992, 1993, 1994, 2660, 2661, 2662, 2663, 2664, 2665.
Población Total:	418,465
Desviación poblacional:	0.041855
Compacidad Geométrica:	0.516508
Tiempo de Traslado:	0.359369
Costo Total:	0.558363

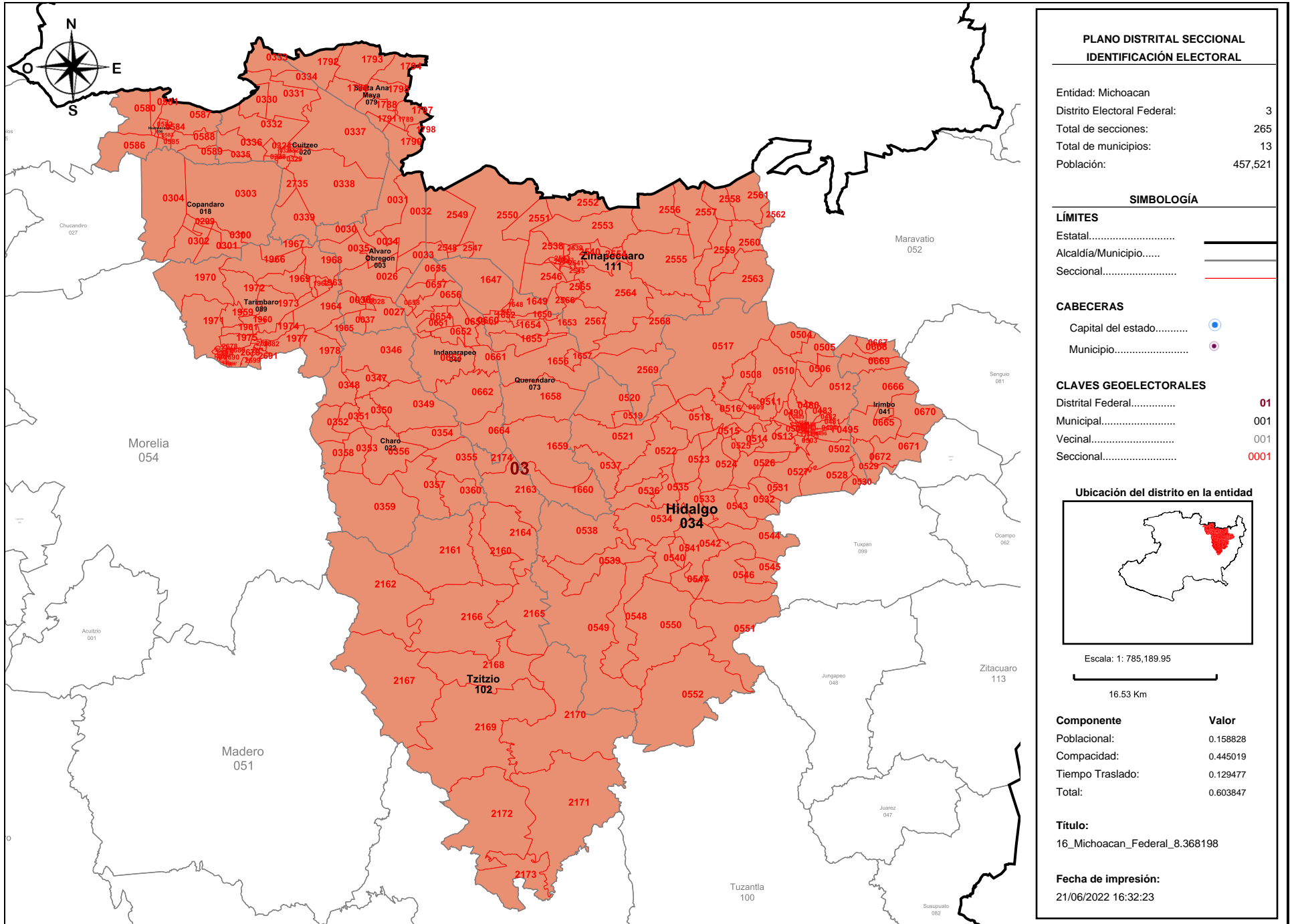

**PLANO DISTRITAL SECCIONAL
IDENTIFICACIÓN ELECTORAL**

Entidad: Michoacan
 Distrito Electoral Federal: 3
 Total de secciones: 265
 Total de municipios: 13
 Población: 457,521

SIMBOLOGÍA

LÍMITES
 Estatal.....
 Alcaldía/Municipio.....
 Seccional.....

CABECERAS
 Capital del estado.....
 Municipio.....

CLAVES GEOELECTORALES
 Distrital Federal..... **01**
 Municipal..... 001
 Vecinal..... 001
 Seccional..... **0001**

Ubicación del distrito en la entidad

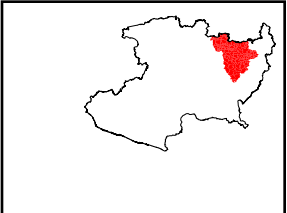

Escala: 1: 785,189.95
 16.53 Km

Componente	Valor
Poblacional:	0.158828
Compacidad:	0.445019
Tiempo Traslado:	0.129477
Total:	0.603847

Título:
16_Michoacan_Federal_8.368198

Fecha de impresión:
21/06/2022 16:32:23

Detalles del Distrito.

Distrito:	03.
Municipios:	102. Tzitzio, 111. Zinapécuaro, 18. Copandaro, 20. Cuitzeo, 22. Charo, 3. Alvaro Obregon, 34. Hidalgo, 36. Huandacareo, 40. Indaparapeo, 41. Irimbo, 73. Querendaro, 79. Santa Ana Maya, 89. Tarimbaro.
Secciones:	26, 27, 28, 29, 30, 31, 32, 33, 34, 35, 36, 37, 299, 300, 301, 302, 303, 304, 324, 325, 326, 327, 328, 329, 330, 331, 332, 333, 334, 335, 336, 337, 338, 339, 346, 347, 348, 349, 350, 351, 352, 353, 354, 355, 356, 357, 358, 359, 360, 480, 481, 482, 483, 484, 485, 486, 487, 488, 489, 490, 491, 492, 493, 494, 495, 496, 497, 498, 499, 500, 501, 502, 503, 504, 505, 506, 508, 509, 510, 511, 512, 513, 514, 515, 516, 517, 518, 519, 520, 521, 522, 523, 524, 525, 526, 527, 528, 529, 530, 531, 532, 533, 534, 535, 536, 537, 538, 539, 540, 541, 542, 543, 544, 545, 546, 547, 548, 549, 550, 551, 552, 580, 581, 582, 583, 584, 585, 586, 587, 588, 589, 651, 652, 653, 654, 655, 656, 657, 658, 659, 660, 661, 662, 664, 665, 666, 667, 668, 669, 670, 671, 672, 1647, 1648, 1649, 1650, 1651, 1652, 1653, 1654, 1655, 1656, 1657, 1658, 1659, 1660, 1788, 1789, 1790, 1791, 1792, 1793, 1794, 1795, 1796, 1797, 1798, 1959, 1960, 1961, 1962, 1963, 1964, 1965, 1966, 1967, 1968, 1969, 1970, 1971, 1972, 1973, 1974, 1975, 1977, 1978, 2160, 2161, 2162, 2163, 2164, 2165, 2166, 2167, 2168, 2169, 2170, 2171, 2172, 2173, 2174, 2538, 2539, 2540, 2541, 2542, 2543, 2544, 2545, 2546, 2547, 2548, 2549, 2550, 2551, 2552, 2553, 2554, 2555, 2556, 2557, 2558, 2559, 2560, 2561, 2562, 2563, 2564, 2565, 2566, 2567, 2568, 2569, 2678, 2679, 2680, 2681, 2682, 2683, 2684, 2685, 2686, 2687, 2688, 2689, 2690, 2691, 2693, 2694, 2695, 2696, 2697, 2698, 2699, 2735.
Población Total:	457,521
Desviación poblacional:	0.158828
Compacidad Geométrica:	0.445019
Tiempo de Traslado:	0.129477
Costo Total:	0.603847

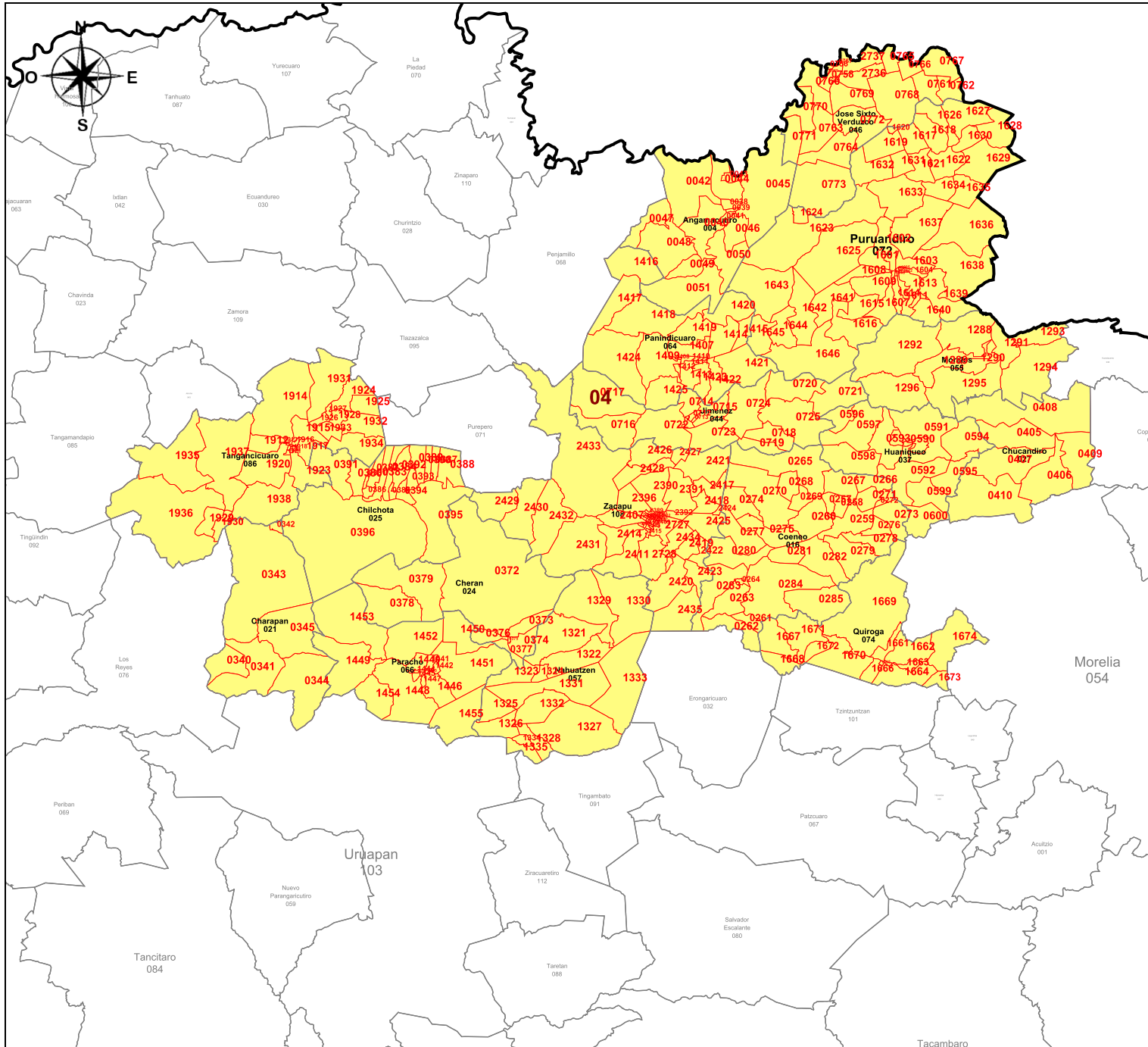

PLANO DISTRITAL SECCIONAL IDENTIFICACIÓN ELECTORAL

Entidad: Michoacan
 Distrito Electoral Federal: 4
 Total de secciones: 319
 Total de municipios: 17
 Población: 466,382

SIMBOLOGÍA

LÍMITES
 Estatal.....
 Alcaldía/Municipio.....
 Seccional.....

CABECERAS
 Capital del estado.....
 Municipio.....

CLAVES GEOELECTORALES
 Distrital Federal..... 01
 Municipal..... 001
 Vecinal..... 001
 Seccional..... 0001

Ubicación del distrito en la entidad

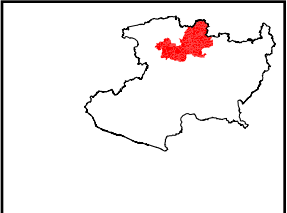

Escala: 1: 919,518.09
 19.36 Km

Componente	Valor
Poblacional:	0.286617
Compacidad:	0.508899
Tiempo Traslado:	0.182698
Total:	0.795516

Título:
 16_Michoacan_Federal_8.368198

Fecha de impresión:
 21/06/2022 16:32:23

Detalles del Distrito.

Distrito:	04.
Municipios:	108. Zacapu, 16. Coeneo, 21. Charapan, 24. Cheran, 25. Chilchota, 27. Chucandiro, 37. Huaniqueo, 4. Angamacutiro, 44. Jimenez, 46. Jose Sixto Verduzco, 55. Morelos, 57. Nahuatzen, 64. Panindicuaró, 66. Paracho, 72. Puruandiro, 74. Quiroga, 86. Tangancicuaro.
Secciones:	38, 39, 40, 41, 42, 43, 44, 45, 46, 47, 48, 49, 50, 51, 257, 258, 259, 260, 261, 262, 263, 264, 265, 266, 267, 268, 269, 270, 271, 272, 273, 274, 275, 276, 277, 278, 279, 280, 281, 282, 283, 284, 285, 340, 341, 342, 343, 344, 345, 372, 373, 374, 375, 376, 377, 378, 379, 380, 381, 382, 383, 384, 385, 386, 387, 388, 389, 390, 391, 392, 393, 394, 395, 396, 405, 406, 407, 408, 409, 410, 590, 591, 592, 593, 594, 595, 596, 597, 598, 599, 600, 712, 713, 714, 715, 716, 717, 718, 719, 720, 721, 722, 723, 724, 725, 756, 757, 758, 759, 760, 761, 762, 763, 764, 765, 766, 767, 768, 769, 770, 771, 772, 773, 1288, 1289, 1290, 1291, 1292, 1293, 1294, 1295, 1296, 1321, 1322, 1323, 1324, 1325, 1326, 1327, 1328, 1329, 1330, 1331, 1332, 1333, 1334, 1335, 1407, 1408, 1409, 1410, 1411, 1412, 1413, 1414, 1415, 1416, 1417, 1418, 1419, 1420, 1421, 1422, 1423, 1424, 1425, 1440, 1441, 1442, 1443, 1444, 1445, 1446, 1447, 1448, 1449, 1450, 1451, 1452, 1453, 1454, 1455, 1601, 1602, 1603, 1604, 1605, 1606, 1607, 1608, 1609, 1610, 1611, 1612, 1613, 1614, 1615, 1616, 1617, 1618, 1619, 1620, 1621, 1622, 1623, 1624, 1625, 1626, 1627, 1628, 1629, 1630, 1631, 1632, 1633, 1634, 1635, 1636, 1637, 1638, 1639, 1640, 1641, 1642, 1643, 1644, 1645, 1646, 1661, 1662, 1663, 1664, 1665, 1666, 1667, 1668, 1669, 1670, 1671, 1672, 1673, 1674, 1912, 1913, 1914, 1915, 1916, 1917, 1918, 1919, 1920, 1921, 1922, 1923, 1924, 1925, 1926, 1927, 1928, 1929, 1930, 1931, 1932, 1933, 1934, 1935, 1936, 1937, 1938, 2389, 2390, 2391, 2392, 2393, 2394, 2395, 2396, 2397, 2398, 2399, 2400, 2401, 2402, 2403, 2404, 2405, 2406, 2407, 2408, 2409, 2410, 2411, 2412, 2413, 2414, 2415, 2417, 2418, 2419, 2420, 2421, 2422, 2423, 2424, 2425, 2426, 2427, 2428, 2429, 2430, 2431, 2432, 2433, 2434, 2435, 2727, 2728, 2736, 2737.
Población Total:	466,382
Desviación poblacional:	0.286617
Compacidad Geométrica:	0.508899
Tiempo de Traslado:	0.182698
Costo Total:	0.795516

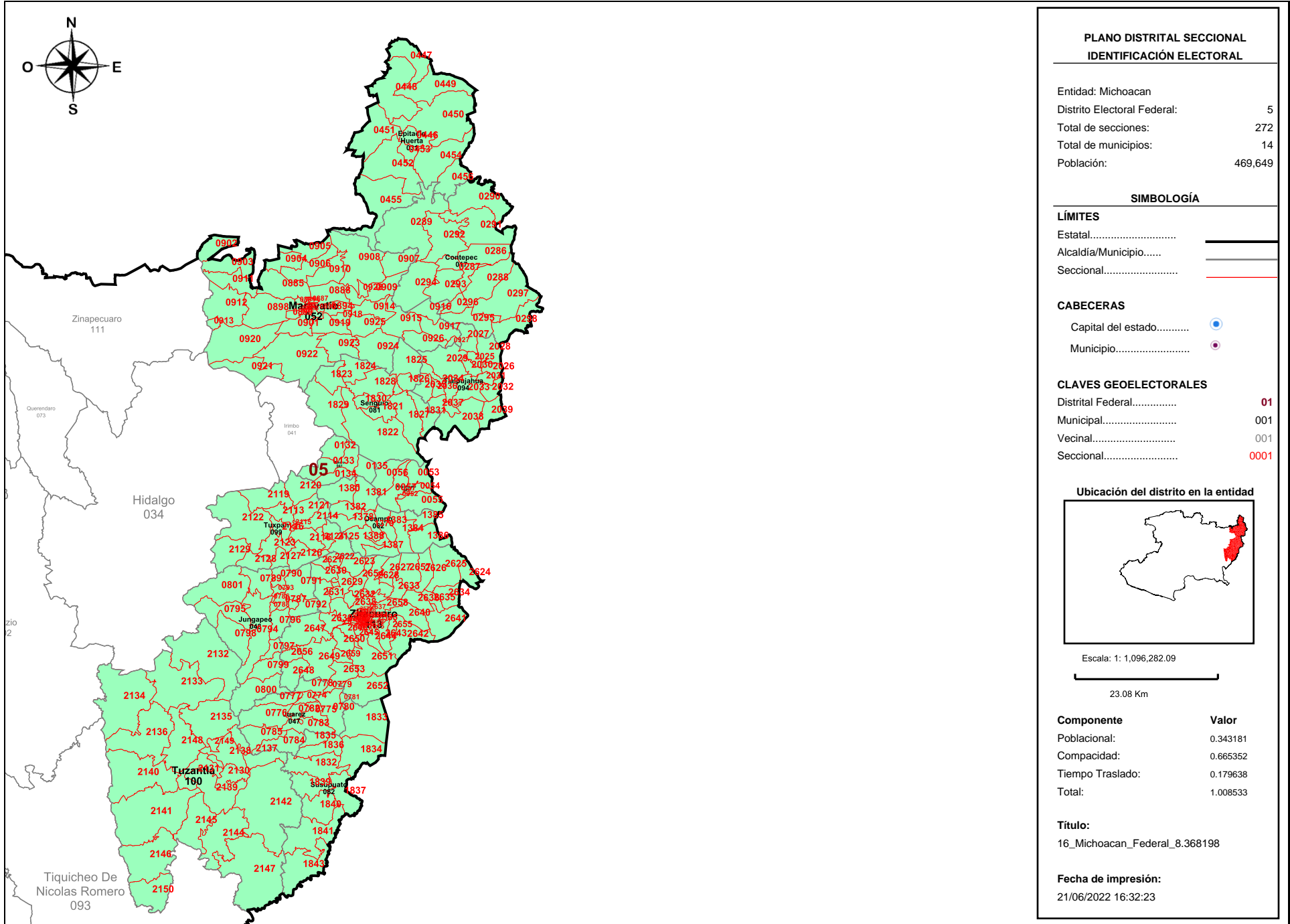

**PLANO DISTRITAL SECCIONAL
IDENTIFICACIÓN ELECTORAL**

Entidad: Michoacan	
Distrito Electoral Federal:	5
Total de secciones:	272
Total de municipios:	14
Población:	469,649

SIMBOLOGÍA

LÍMITES

Estatal.....	———
Alcaldía/Municipio.....	———
Seccional.....	———

CABECERAS

Capital del estado.....	●
Municipio.....	●

CLAVES GEOELECTORALES

Distrital Federal.....	01
Municipal.....	001
Vecinal.....	001
Seccional.....	0001

Ubicación del distrito en la entidad

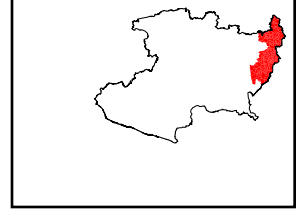

Escala: 1: 1,096,282.09
23.08 Km

Componente	Valor
Poblacional:	0.343181
Compacidad:	0.665352
Tiempo Traslado:	0.179638
Total:	1.008533

Título:
16_Michoacan_Federal_8.368198

Fecha de impresión:
21/06/2022 16:32:23

Detalles del Distrito.

Distrito:	05.
Municipios:	100. Tuzantla, 113. Zitacuaro, 17. Contepec, 31. Epitacio Huerta, 47. Juarez, 48. Jungapeo, 5. Anganguero, 52. Maravatio, 62. Ocampo, 7. Aporo, 81. Senguio, 82. Susupuato, 94. Tlalpujahuá, 99. Tuxpan.
Secciones:	52, 53, 54, 55, 56, 57, 132, 133, 134, 135, 286, 287, 288, 289, 290, 291, 292, 293, 294, 295, 296, 297, 298, 446, 447, 448, 449, 450, 451, 452, 453, 454, 455, 456, 774, 775, 776, 777, 778, 779, 780, 781, 782, 783, 784, 785, 786, 787, 788, 789, 790, 791, 792, 793, 794, 795, 796, 797, 798, 799, 800, 801, 885, 886, 887, 888, 889, 890, 891, 892, 893, 894, 895, 896, 897, 898, 899, 900, 901, 902, 903, 904, 905, 906, 907, 908, 909, 910, 911, 912, 913, 914, 915, 916, 917, 918, 919, 920, 921, 922, 923, 924, 925, 926, 927, 928, 1378, 1379, 1380, 1381, 1382, 1383, 1384, 1385, 1386, 1387, 1388, 1821, 1822, 1823, 1824, 1825, 1826, 1827, 1828, 1829, 1830, 1831, 1832, 1833, 1834, 1835, 1836, 1837, 1839, 1840, 1841, 1843, 2025, 2026, 2027, 2028, 2029, 2030, 2031, 2032, 2033, 2034, 2035, 2036, 2037, 2038, 2039, 2113, 2114, 2115, 2116, 2117, 2118, 2119, 2120, 2121, 2122, 2123, 2124, 2125, 2126, 2127, 2128, 2129, 2130, 2131, 2132, 2133, 2134, 2135, 2136, 2137, 2138, 2139, 2140, 2141, 2142, 2144, 2145, 2146, 2147, 2148, 2149, 2150, 2578, 2579, 2580, 2581, 2582, 2583, 2584, 2585, 2586, 2587, 2588, 2589, 2590, 2591, 2592, 2593, 2594, 2595, 2596, 2597, 2598, 2599, 2600, 2601, 2602, 2603, 2604, 2605, 2606, 2607, 2608, 2609, 2610, 2611, 2612, 2613, 2614, 2615, 2616, 2617, 2618, 2619, 2620, 2621, 2622, 2623, 2624, 2625, 2626, 2627, 2628, 2629, 2630, 2631, 2632, 2633, 2634, 2635, 2636, 2637, 2638, 2639, 2640, 2641, 2642, 2643, 2644, 2645, 2646, 2647, 2648, 2649, 2650, 2651, 2652, 2653, 2654, 2655, 2656, 2657, 2658, 2659.
Población Total:	469,649
Desviación poblacional:	0.343181
Compacidad Geométrica:	0.665352
Tiempo de Traslado:	0.179638
Costo Total:	1.008533

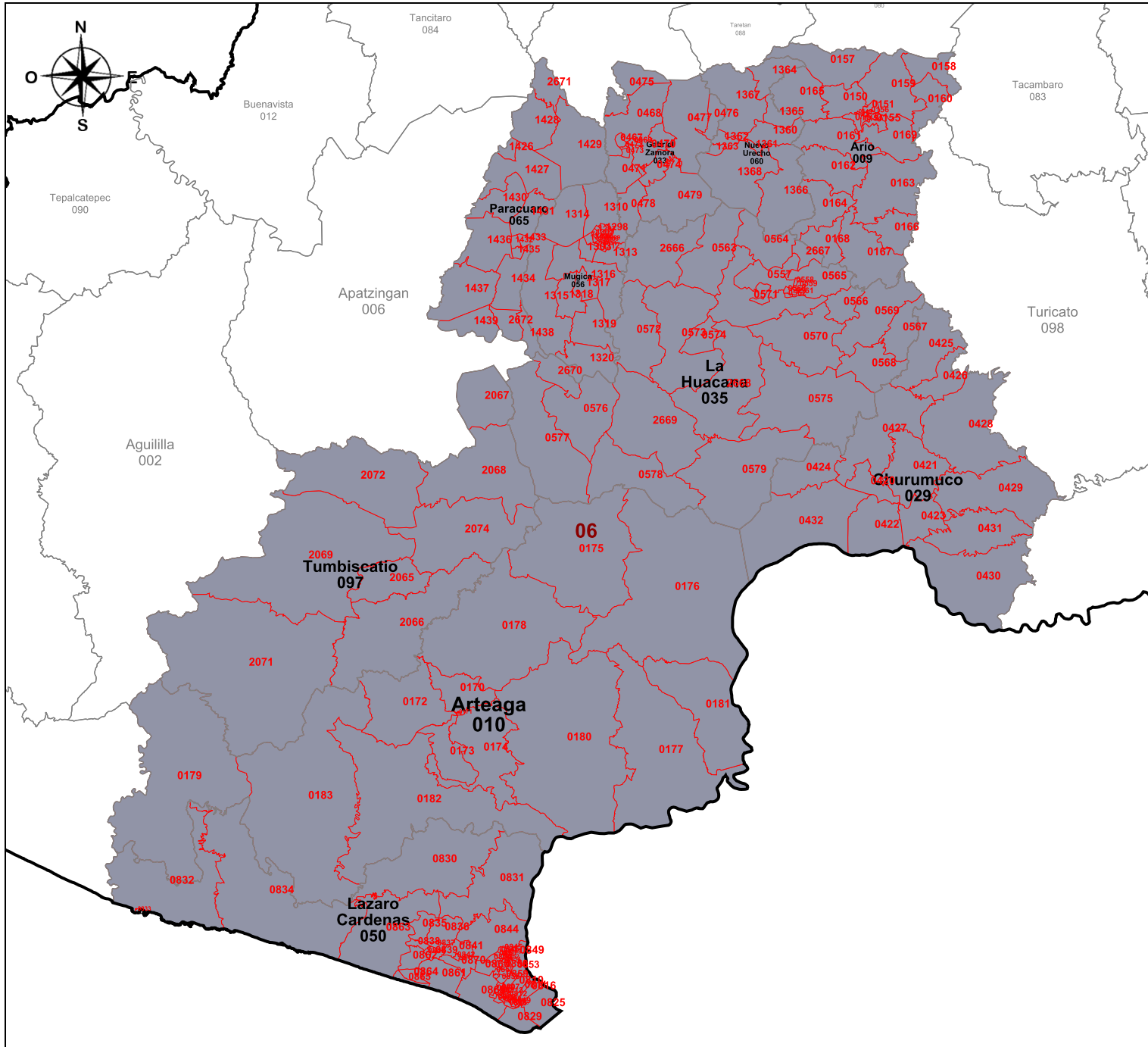

PLANO DISTRITAL SECCIONAL
IDENTIFICACIÓN ELECTORAL

Entidad: Michoacan
 Distrito Electoral Federal: 6
 Total de secciones: 211
 Total de municipios: 10
 Población: 404,102

SIMBOLOGÍA

LÍMITES
 Estatal.....
 Alcaldía/Municipio.....
 Seccional.....

CABECERAS
 Capital del estado.....
 Municipio.....

CLAVES GEOELECTORALES
 Distrital Federal..... 01
 Municipal..... 001
 Vecinal..... 001
 Seccional..... 0001

Ubicación del distrito en la entidad

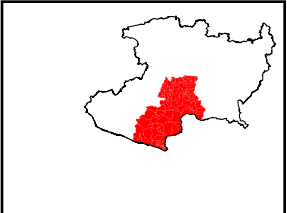

Escala: 1: 1,192,895.54

 25.11 Km

Componente	Valor
Poblacional:	0.181802
Compacidad:	0.447841
Tiempo Traslado:	0.268172
Total:	0.629644

Título:
16_Michoacan_Federal_8.368198

Fecha de impresión:
21/06/2022 16:32:23

Detalles del Distrito.

Distrito:	06.
Municipios:	10. Arteaga, 29. Churumuco, 33. Gabriel Zamora, 35. La Huacana, 50. Lazaro Cardenas, 56. Mugica, 60. Nuevo Urecho, 65. Paracuaro, 9. Ario, 97. Tumbiscatio.
Secciones:	149, 150, 151, 152, 153, 154, 155, 156, 157, 158, 159, 160, 161, 162, 163, 164, 165, 166, 167, 168, 169, 170, 171, 172, 173, 174, 175, 176, 177, 178, 179, 180, 181, 182, 183, 420, 421, 422, 423, 424, 425, 426, 427, 428, 429, 430, 431, 432, 467, 468, 469, 470, 471, 472, 473, 474, 475, 476, 477, 478, 479, 557, 558, 559, 560, 561, 562, 563, 564, 565, 566, 567, 568, 569, 570, 571, 572, 573, 574, 575, 576, 577, 578, 579, 806, 807, 808, 809, 810, 811, 812, 813, 814, 815, 816, 817, 818, 819, 820, 821, 822, 823, 824, 825, 826, 827, 828, 829, 830, 831, 832, 833, 834, 835, 836, 837, 838, 839, 840, 841, 842, 843, 844, 845, 846, 847, 848, 849, 850, 851, 852, 853, 854, 855, 856, 857, 858, 859, 860, 861, 862, 863, 864, 865, 866, 867, 868, 869, 870, 1297, 1298, 1299, 1300, 1301, 1302, 1303, 1304, 1305, 1306, 1307, 1308, 1309, 1310, 1311, 1312, 1313, 1314, 1315, 1316, 1317, 1318, 1319, 1320, 1360, 1361, 1362, 1363, 1364, 1365, 1366, 1367, 1368, 1426, 1427, 1428, 1429, 1430, 1431, 1432, 1433, 1434, 1435, 1436, 1437, 1438, 1439, 2065, 2066, 2067, 2068, 2069, 2071, 2072, 2074, 2666, 2667, 2668, 2669, 2670, 2671, 2672.
Población Total:	404,102
Desviación poblacional:	0.181802
Compacidad Geométrica:	0.447841
Tiempo de Traslado:	0.268172
Costo Total:	0.629644

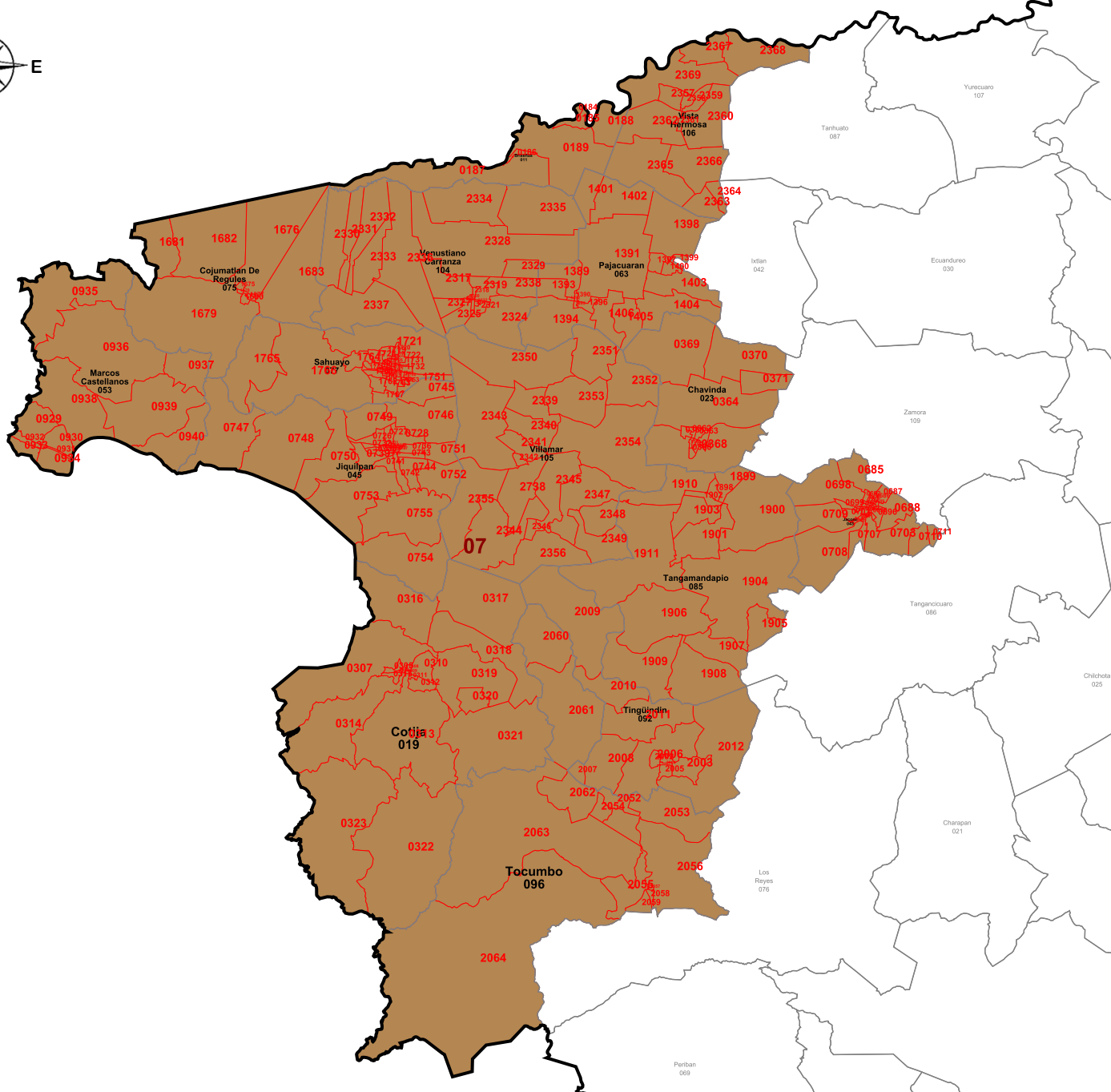

**PLANO DISTRITAL SECCIONAL
IDENTIFICACIÓN ELECTORAL**

Entidad: Michoacan	
Distrito Electoral Federal:	7
Total de secciones:	273
Total de municipios:	15
Población:	391,037

SIMBOLOGÍA

LÍMITES

Estatal.....	—————
Alcaldía/Municipio.....	—————
Seccional.....	—————

CABECERAS

Capital del estado.....	●
Municipio.....	●

CLAVES GEOELECTORALES

Distrital Federal.....	01
Municipal.....	001
Vecinal.....	001
Seccional.....	0001

Ubicación del distrito en la entidad

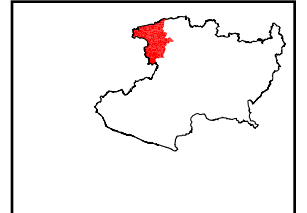

Escala: 1: 734,725.33
15.47 Km

Componente	Valor
Poblacional:	0.394556
Compacidad:	0.446015
Tiempo Traslado:	0.139514
Total:	0.840571

Título:
16_Michoacan_Federal_8.368198

Fecha de impresión:
21/06/2022 16:32:23

Detalles del Distrito.

Distrito:	07.
Municipios:	104. Venustiano Carranza, 105. Villamar, 106. Vista Hermosa, 11. Briseñas, 19. Cotija, 23. Chavinda, 43. Jacona, 45. Jiquilpan, 53. Marcos Castellanos, 63. Pajacuaran, 75. Cojumatlan De Regules, 77. Sahuayo, 85. Tangamandapio, 92. Tingüindin, 96. Tocuambo.
Secciones:	184, 185, 186, 187, 188, 189, 305, 306, 307, 308, 309, 310, 311, 312, 313, 314, 315, 316, 317, 318, 319, 320, 321, 322, 323, 361, 362, 363, 364, 365, 366, 367, 368, 369, 370, 371, 685, 686, 687, 688, 689, 690, 691, 692, 693, 694, 695, 696, 697, 698, 699, 700, 701, 702, 703, 704, 705, 706, 707, 708, 709, 710, 711, 726, 727, 728, 729, 730, 731, 732, 733, 734, 735, 736, 737, 738, 739, 740, 741, 742, 743, 744, 745, 746, 747, 748, 749, 750, 751, 752, 753, 754, 755, 929, 930, 931, 932, 933, 934, 935, 936, 937, 938, 939, 940, 1389, 1390, 1391, 1392, 1393, 1394, 1395, 1396, 1397, 1398, 1399, 1400, 1401, 1402, 1403, 1404, 1405, 1406, 1675, 1676, 1677, 1678, 1679, 1680, 1681, 1682, 1683, 1719, 1720, 1721, 1722, 1723, 1724, 1725, 1726, 1727, 1728, 1729, 1730, 1731, 1732, 1733, 1734, 1735, 1736, 1737, 1738, 1739, 1740, 1741, 1742, 1743, 1744, 1745, 1746, 1747, 1748, 1749, 1750, 1751, 1752, 1753, 1754, 1755, 1756, 1757, 1758, 1759, 1760, 1761, 1762, 1763, 1764, 1765, 1766, 1767, 1898, 1899, 1900, 1901, 1902, 1903, 1904, 1905, 1906, 1907, 1908, 1909, 1910, 1911, 2002, 2003, 2004, 2005, 2006, 2007, 2008, 2009, 2010, 2011, 2012, 2052, 2053, 2054, 2055, 2056, 2057, 2058, 2059, 2060, 2061, 2062, 2063, 2064, 2317, 2318, 2319, 2320, 2321, 2322, 2323, 2324, 2325, 2326, 2327, 2328, 2329, 2330, 2331, 2332, 2333, 2334, 2335, 2336, 2337, 2338, 2339, 2340, 2341, 2342, 2343, 2344, 2345, 2346, 2347, 2348, 2349, 2350, 2351, 2352, 2353, 2354, 2355, 2356, 2357, 2358, 2359, 2360, 2361, 2362, 2363, 2364, 2365, 2366, 2367, 2368, 2369, 2738.
Población Total:	391,037
Desviación poblacional:	0.394556
Compacidad Geométrica:	0.446015
Tiempo de Traslado:	0.139514
Costo Total:	0.840571

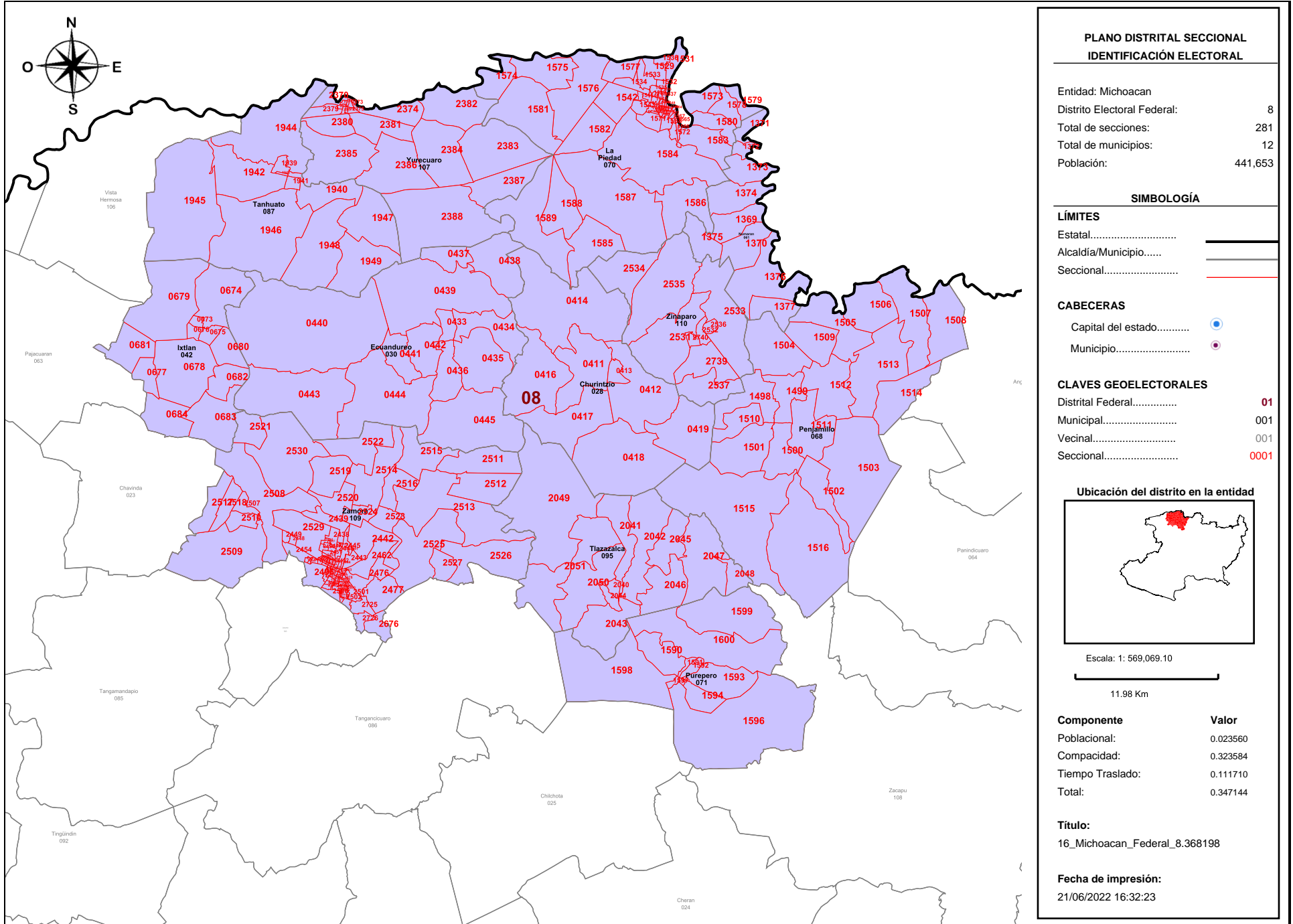

**PLANO DISTRITAL SECCIONAL
IDENTIFICACIÓN ELECTORAL**

Entidad: Michoacan	
Distrito Electoral Federal:	8
Total de secciones:	281
Total de municipios:	12
Población:	441,653

SIMBOLOGÍA

LÍMITES

Estatal.....	—————
Alcaldía/Municipio.....	—————
Seccional.....	—————

CABECERAS

Capital del estado.....	●
Municipio.....	●

CLAVES GEOELECTORALES

Distrital Federal.....	01
Municipal.....	001
Vecinal.....	001
Seccional.....	0001

Ubicación del distrito en la entidad

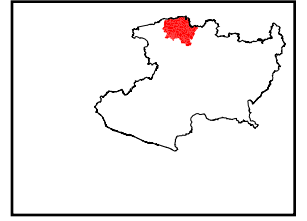

Escala: 1: 569,069.10

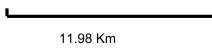

Componente	Valor
Poblacional:	0.023560
Compacidad:	0.323584
Tiempo Traslado:	0.111710
Total:	0.347144

Título:
16_Michoacan_Federal_8.368198

Fecha de impresión:
21/06/2022 16:32:23

Detalles del Distrito.

Distrito:	08.
Municipios:	107. Yurecuaro, 109. Zamora, 110. Zinaparo, 28. Churintzio, 30. Ecuandureo, 42. Ixtlan, 61. Numaran, 68. Penjamillo, 70. La Piedad, 71. Purepero, 87. Tanhuato, 95. Tlazazalca.
Secciones:	411, 412, 413, 414, 416, 417, 418, 419, 433, 434, 435, 436, 437, 438, 439, 440, 441, 442, 443, 444, 445, 673, 674, 675, 676, 677, 678, 679, 680, 681, 682, 683, 684, 1369, 1370, 1371, 1372, 1373, 1374, 1375, 1376, 1377, 1498, 1499, 1500, 1501, 1502, 1503, 1504, 1505, 1506, 1507, 1508, 1509, 1510, 1511, 1512, 1513, 1514, 1515, 1516, 1529, 1530, 1531, 1532, 1533, 1534, 1535, 1536, 1537, 1538, 1539, 1540, 1541, 1542, 1543, 1544, 1545, 1546, 1547, 1548, 1549, 1550, 1551, 1552, 1553, 1554, 1555, 1556, 1557, 1558, 1559, 1560, 1561, 1562, 1563, 1564, 1565, 1566, 1567, 1568, 1569, 1570, 1571, 1572, 1573, 1574, 1575, 1576, 1577, 1578, 1579, 1580, 1581, 1582, 1583, 1584, 1585, 1586, 1587, 1588, 1589, 1590, 1591, 1592, 1593, 1594, 1595, 1596, 1597, 1598, 1599, 1600, 1939, 1940, 1941, 1942, 1943, 1944, 1945, 1946, 1947, 1948, 1949, 2040, 2041, 2042, 2043, 2044, 2045, 2046, 2047, 2048, 2049, 2050, 2051, 2370, 2371, 2372, 2373, 2374, 2375, 2376, 2377, 2378, 2379, 2380, 2381, 2382, 2383, 2384, 2385, 2386, 2387, 2388, 2436, 2437, 2438, 2439, 2440, 2441, 2442, 2443, 2444, 2445, 2446, 2447, 2448, 2449, 2450, 2451, 2452, 2453, 2454, 2455, 2456, 2457, 2458, 2459, 2460, 2461, 2462, 2463, 2464, 2465, 2466, 2467, 2468, 2469, 2470, 2471, 2472, 2473, 2474, 2475, 2476, 2477, 2478, 2479, 2480, 2481, 2482, 2483, 2484, 2485, 2486, 2487, 2488, 2489, 2490, 2491, 2492, 2493, 2494, 2495, 2496, 2497, 2498, 2499, 2500, 2501, 2502, 2503, 2504, 2505, 2506, 2507, 2508, 2509, 2510, 2511, 2512, 2513, 2514, 2515, 2516, 2517, 2518, 2519, 2520, 2521, 2522, 2523, 2524, 2525, 2526, 2527, 2529, 2530, 2531, 2532, 2533, 2534, 2535, 2536, 2537, 2676, 2725, 2726, 2739, 2740.
Población Total:	441,653
Desviación poblacional:	0.023560
Compacidad Geométrica:	0.323584
Tiempo de Traslado:	0.111710
Costo Total:	0.347144

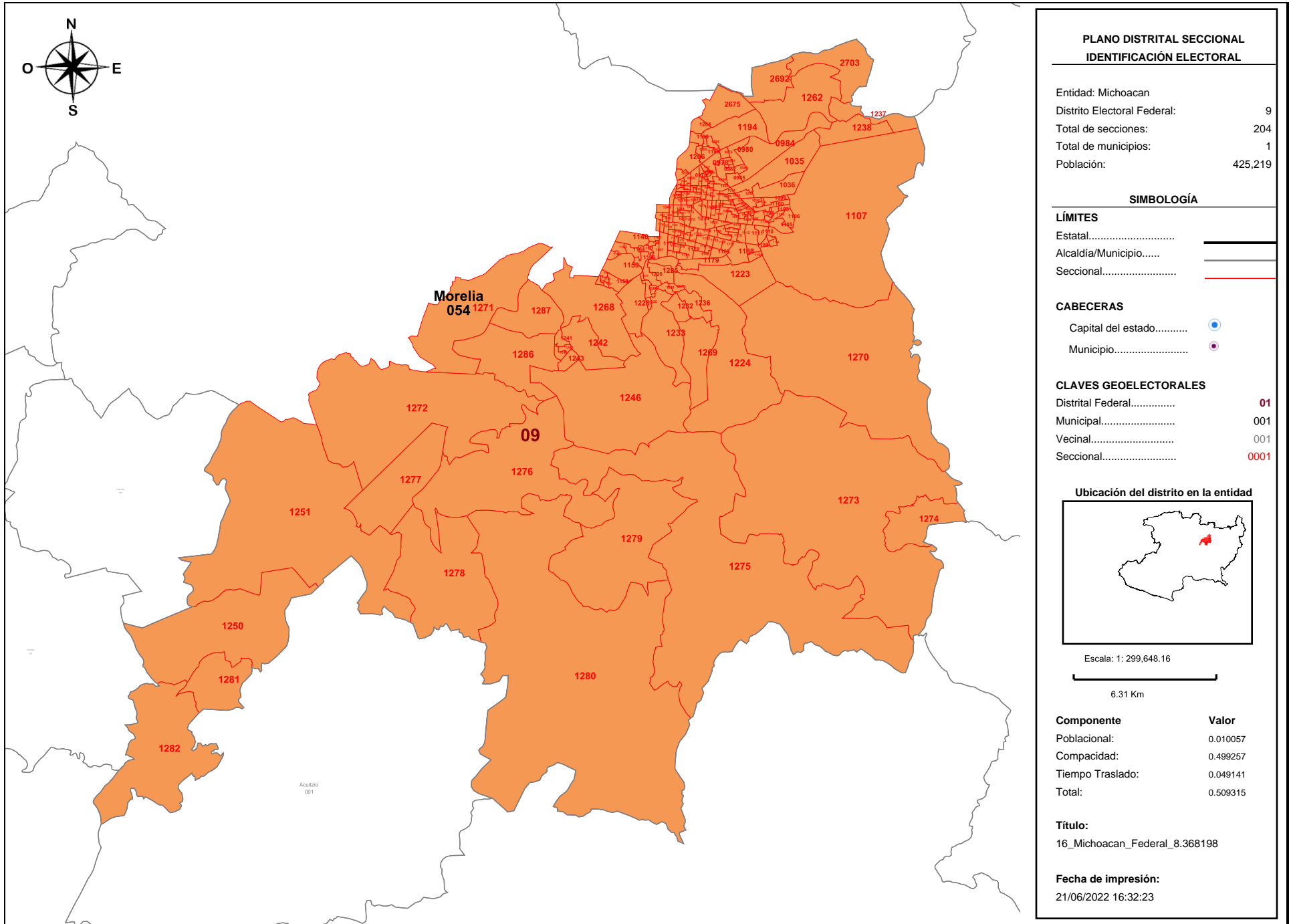

PLANO DISTRITAL SECCIONAL
IDENTIFICACIÓN ELECTORAL

Entidad: Michoacan
 Distrito Electoral Federal: 9
 Total de secciones: 204
 Total de municipios: 1
 Población: 425,219

SIMBOLOGÍA

LÍMITES
 Estatal.....
 Alcaldía/Municipio.....
 Seccional.....

CABECERAS
 Capital del estado.....
 Municipio.....

CLAVES GEOELECTORALES
 Distrital Federal..... **01**
 Municipal..... 001
 Vecinal..... 001
 Seccional..... **0001**

Ubicación del distrito en la entidad

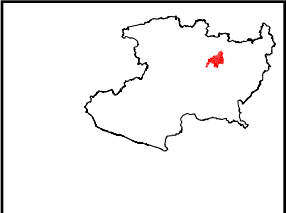

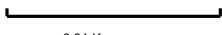
Escala: 1: 299,648.16

 6.31 Km

Componente	Valor
Poblacional:	0.010057
Compacidad:	0.499257
Tiempo Traslado:	0.049141
Total:	0.509315

Título:
16_Michoacan_Federal_8.368198

Fecha de impresión:
21/06/2022 16:32:23

Detalles del Distrito.

Distrito:	09.
Municipios:	54. Morelia.
Secciones:	968, 969, 970, 971, 972, 973, 974, 975, 976, 977, 978, 979, 980, 981, 982, 983, 984, 985, 986, 987, 988, 989, 990, 991, 992, 993, 994, 995, 1024, 1025, 1026, 1027, 1028, 1029, 1030, 1031, 1032, 1033, 1034, 1035, 1036, 1037, 1038, 1039, 1040, 1041, 1042, 1043, 1044, 1045, 1046, 1067, 1068, 1069, 1070, 1071, 1072, 1073, 1074, 1075, 1076, 1077, 1078, 1079, 1080, 1081, 1082, 1083, 1084, 1085, 1086, 1087, 1088, 1089, 1090, 1091, 1092, 1093, 1094, 1095, 1096, 1097, 1098, 1099, 1100, 1101, 1102, 1103, 1104, 1105, 1106, 1107, 1108, 1109, 1110, 1111, 1112, 1113, 1114, 1115, 1116, 1117, 1118, 1119, 1120, 1121, 1122, 1123, 1124, 1125, 1126, 1127, 1128, 1129, 1130, 1140, 1154, 1155, 1156, 1157, 1158, 1159, 1162, 1163, 1164, 1165, 1166, 1167, 1168, 1169, 1170, 1171, 1172, 1173, 1174, 1175, 1176, 1177, 1178, 1179, 1180, 1181, 1182, 1183, 1184, 1185, 1186, 1187, 1188, 1189, 1190, 1194, 1195, 1196, 1205, 1206, 1207, 1223, 1224, 1225, 1226, 1227, 1228, 1229, 1230, 1231, 1232, 1233, 1234, 1235, 1236, 1237, 1238, 1241, 1242, 1243, 1244, 1245, 1246, 1250, 1251, 1262, 1268, 1269, 1270, 1271, 1272, 1273, 1274, 1275, 1276, 1277, 1278, 1279, 1280, 1281, 1282, 1284, 1285, 1286, 1287, 2675, 2692, 2703.
Población Total:	425,219
Desviación poblacional:	0.010057
Compacidad Geométrica:	0.499257
Tiempo de Traslado:	0.049141
Costo Total:	0.509315

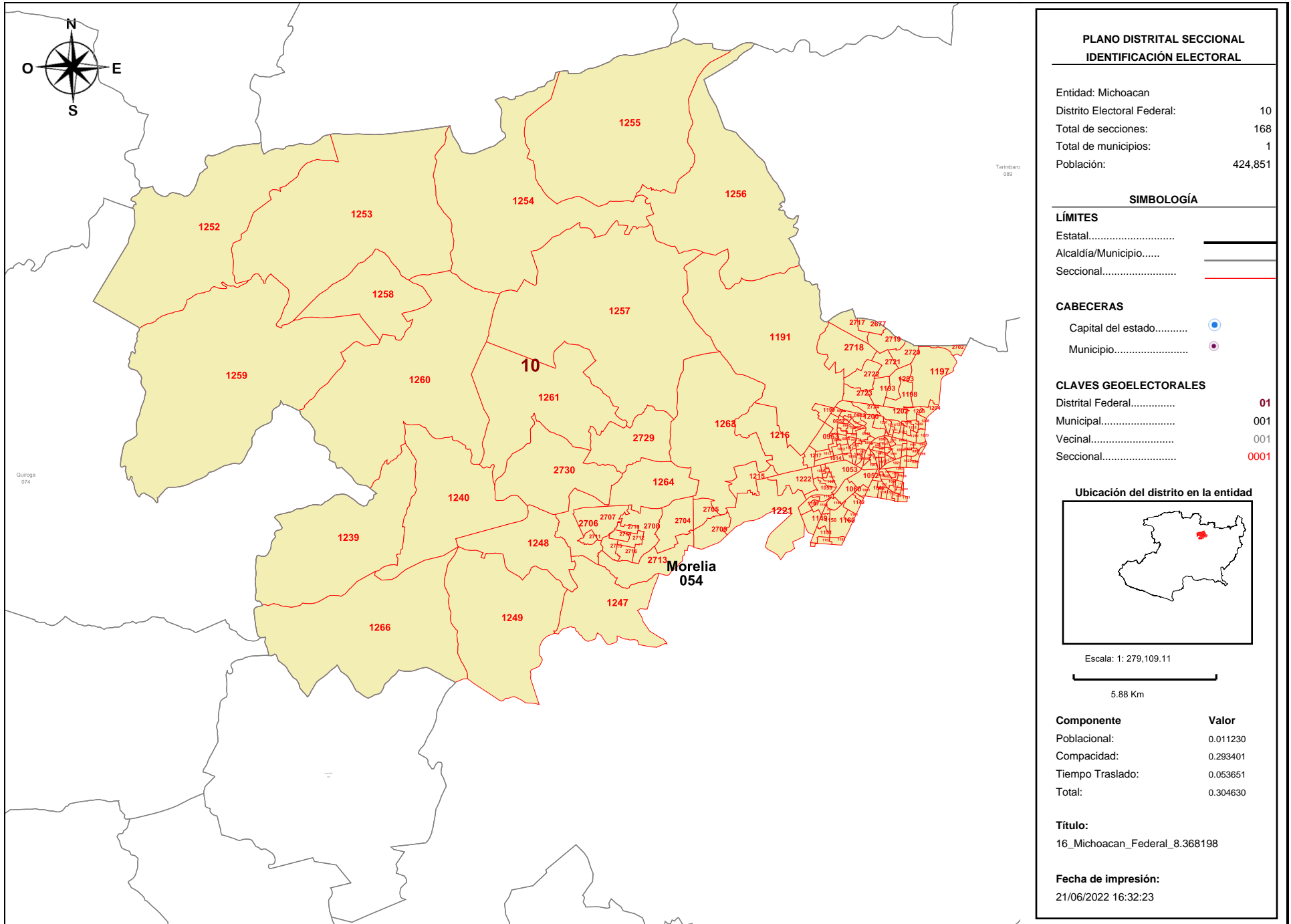

**PLANO DISTRITAL SECCIONAL
IDENTIFICACIÓN ELECTORAL**

Entidad: Michoacan	
Distrito Electoral Federal:	10
Total de secciones:	168
Total de municipios:	1
Población:	424,851

SIMBOLOGÍA

LÍMITES

Estatal.....	—————
Alcaldía/Municipio.....	—————
Seccional.....	—————

CABECERAS

Capital del estado.....	●
Municipio.....	●

CLAVES GEOELECTORALES

Distrital Federal.....	01
Municipal.....	001
Vecinal.....	001
Seccional.....	0001

Ubicación del distrito en la entidad

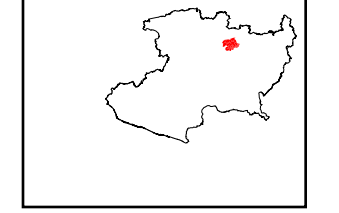

Escala: 1: 279,109.11
5.88 Km

Componente	Valor
Poblacional:	0.011230
Compacidad:	0.293401
Tiempo Traslado:	0.053651
Total:	0.304630

Título:
16_Michoacan_Federal_8.368198

Fecha de impresión:
21/06/2022 16:32:23

Detalles del Distrito.

Distrito:	10.
Municipios:	54. Morelia.
Secciones:	941, 942, 943, 944, 945, 946, 947, 948, 949, 950, 951, 952, 953, 954, 955, 956, 957, 958, 959, 960, 961, 962, 963, 964, 965, 966, 967, 996, 997, 998, 999, 1000, 1001, 1002, 1003, 1004, 1005, 1006, 1007, 1008, 1009, 1010, 1011, 1012, 1013, 1014, 1015, 1016, 1017, 1018, 1019, 1020, 1021, 1022, 1023, 1047, 1048, 1049, 1050, 1051, 1052, 1053, 1054, 1055, 1056, 1057, 1058, 1059, 1060, 1061, 1062, 1063, 1064, 1065, 1066, 1131, 1132, 1133, 1134, 1135, 1136, 1137, 1138, 1139, 1141, 1142, 1143, 1144, 1145, 1146, 1147, 1148, 1149, 1150, 1151, 1152, 1153, 1160, 1161, 1191, 1193, 1197, 1198, 1199, 1200, 1201, 1202, 1203, 1204, 1208, 1209, 1210, 1211, 1212, 1213, 1214, 1215, 1216, 1217, 1218, 1219, 1220, 1221, 1222, 1239, 1240, 1247, 1248, 1249, 1252, 1253, 1254, 1255, 1256, 1257, 1258, 1259, 1260, 1261, 1263, 1264, 1266, 1283, 2677, 2702, 2704, 2705, 2706, 2707, 2708, 2709, 2710, 2711, 2712, 2713, 2714, 2715, 2716, 2717, 2718, 2719, 2720, 2721, 2722, 2723, 2724, 2729, 2730.
Población Total:	424,851
Desviación poblacional:	0.011230
Compacidad Geométrica:	0.293401
Tiempo de Traslado:	0.053651
Costo Total:	0.304630

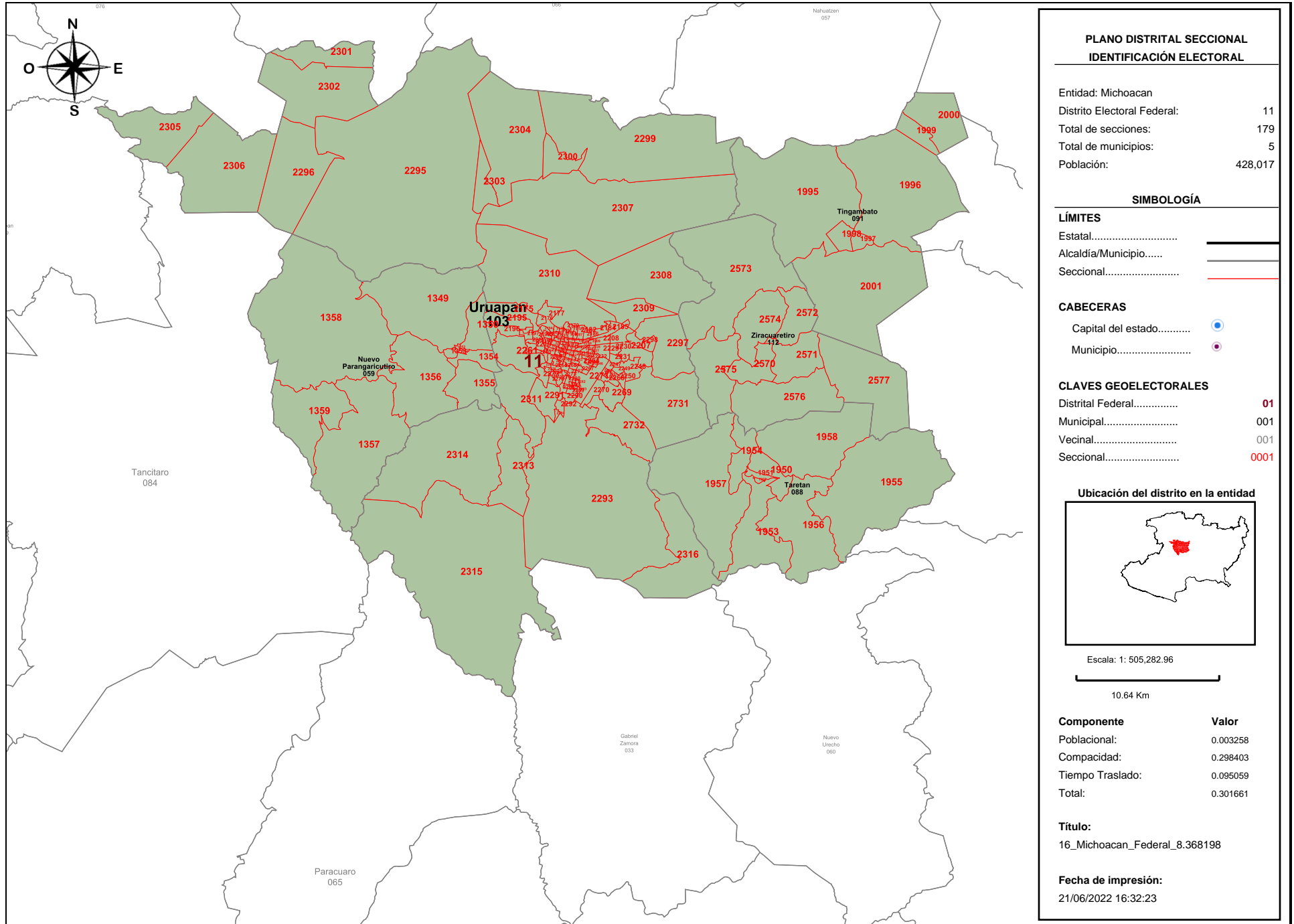

Detalles del Distrito.

Distrito:	11.
Municipios:	103. Uruapan, 112. Ziracuaretiro, 59. Nuevo Parangaricutiro, 88. Taretan, 91. Tingambato.
Secciones:	1349, 1350, 1351, 1352, 1353, 1354, 1355, 1356, 1357, 1358, 1359, 1950, 1951, 1952, 1953, 1954, 1955, 1956, 1957, 1958, 1995, 1996, 1997, 1998, 1999, 2000, 2001, 2175, 2176, 2177, 2178, 2179, 2180, 2181, 2182, 2183, 2184, 2185, 2186, 2187, 2188, 2189, 2190, 2191, 2192, 2193, 2194, 2195, 2196, 2197, 2198, 2199, 2200, 2201, 2202, 2203, 2204, 2205, 2206, 2207, 2208, 2209, 2210, 2211, 2212, 2213, 2214, 2215, 2216, 2217, 2218, 2219, 2220, 2221, 2222, 2223, 2224, 2225, 2226, 2227, 2228, 2229, 2230, 2231, 2232, 2233, 2234, 2235, 2236, 2237, 2238, 2239, 2240, 2241, 2242, 2243, 2244, 2245, 2246, 2247, 2248, 2249, 2250, 2251, 2252, 2253, 2254, 2255, 2256, 2257, 2258, 2259, 2260, 2261, 2262, 2263, 2264, 2265, 2266, 2267, 2268, 2269, 2270, 2271, 2272, 2273, 2274, 2275, 2276, 2277, 2278, 2279, 2280, 2281, 2282, 2283, 2284, 2285, 2286, 2287, 2288, 2289, 2290, 2291, 2292, 2293, 2294, 2295, 2296, 2297, 2298, 2299, 2300, 2301, 2302, 2303, 2304, 2305, 2306, 2307, 2308, 2309, 2310, 2311, 2313, 2314, 2315, 2316, 2570, 2571, 2572, 2573, 2574, 2575, 2576, 2577, 2731, 2732, 2741.
Población Total:	428,017
Desviación poblacional:	0.003258
Compacidad Geométrica:	0.298403
Tiempo de Traslado:	0.095059
Costo Total:	0.301661

