

Escenarios locales que propondrá la DERFE a la JGE (Bloque 1)

Junio de 2022

Escenario	Función de costo	Número de fracciones	Distritos fuera de rango	Distritos indígenas
Primer escenario	9.056813	4	0	13
CNV: PRI	9.056813	4	0	13
CNV: PAN CLV: PAN, MORENA 1 partido nacional ante el OPL	9.228062	4	0	13

Escenario	Función de costo	Número de fracciones	Distritos fuera de rango	Distritos indígenas
Segundo escenario	9.056813	4	0	13
CNV: PAN, PRI y PRD CLV: PAN, PRI, PRD, PVEM, MC y MORENA 3 partidos nacionales ante el OPL	9.228062	4	0	13

Escenario	Función de costo	Número de fracciones	Distritos fuera de rango	Distritos indígenas
Tercer escenario	9.056813	4	0	13

Escenario	Función de costo	Número de fracciones	Distritos fuera de rango	Distritos indígenas
Criterio 8*	9.332538	4	0	13



Mapa del escenario que recomendará la DERFE a la JGE*

DISTRITOS	
2017	2022
21	21

DISTRITOS INDÍGENAS	
2017	2022
3	13

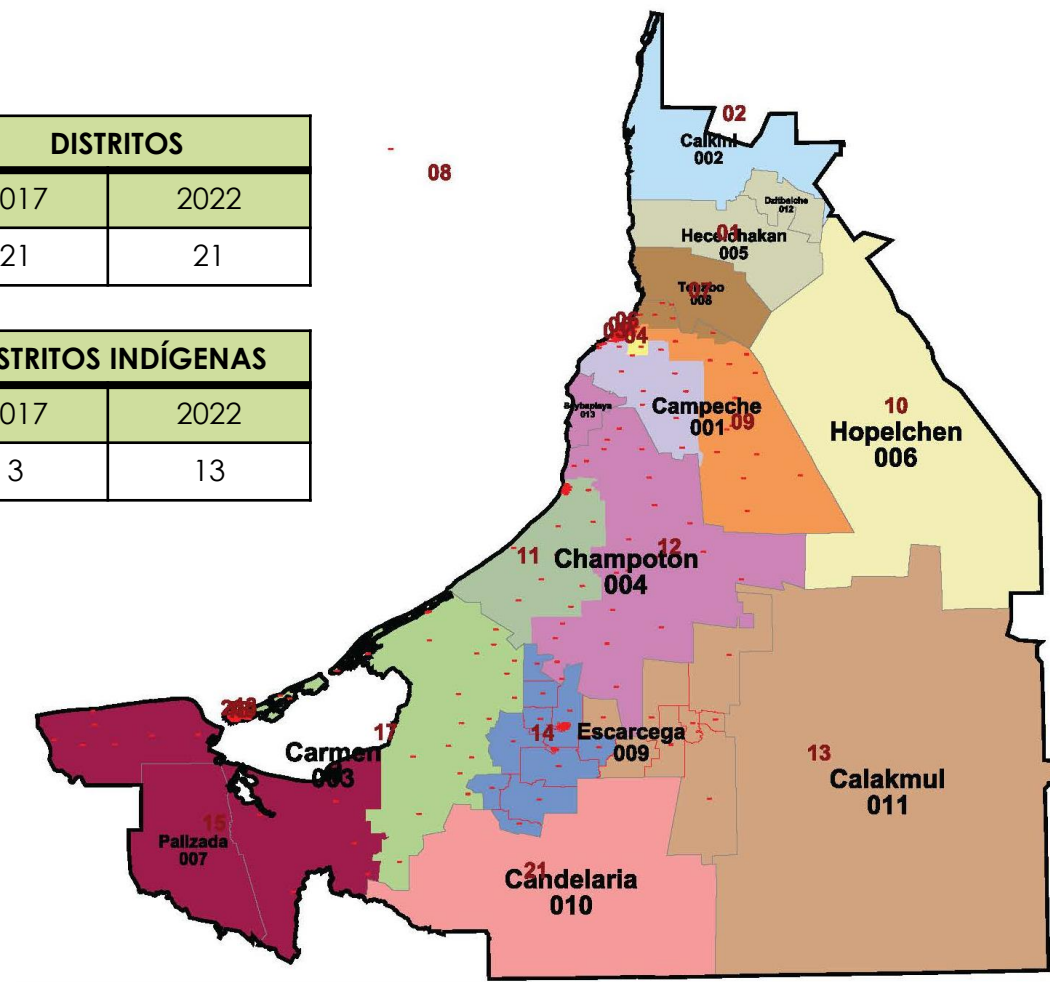

El escenario aprobado por criterio 8 es diferente que el presentado formalmente por consenso de la CLV, en razón del movimiento de una sección por recomendación del CTD. La CLV analizó el movimiento y lo consideró adecuado

Propuesta	Función de costo	Número de fracciones	Distritos fuera de rango	Distritos indígenas
Primer escenario	10.831324	1	0	0
CNV: PAN y PRI CLV: PAN 1 partido nacional ante el OPL	10.831324	1	0	0

Propuesta	Función de costo	Número de fracciones	Distritos fuera de rango	Distritos indígenas
Segundo escenario	10.831324	1	0	0
CNV: PAN y PRI CLV: PAN	10.831324	1	0	0

Propuesta	Función de costo	Número de fracciones	Distritos fuera de rango	Distritos indígenas
Tercer escenario*	10.831324	1	0	0

DISTRITOS	
2017	2022
16	16

DISTRITOS INDÍGENAS	
2017	2022
0	0

Mapa del escenario que recomendará la DERFE a la JGE*

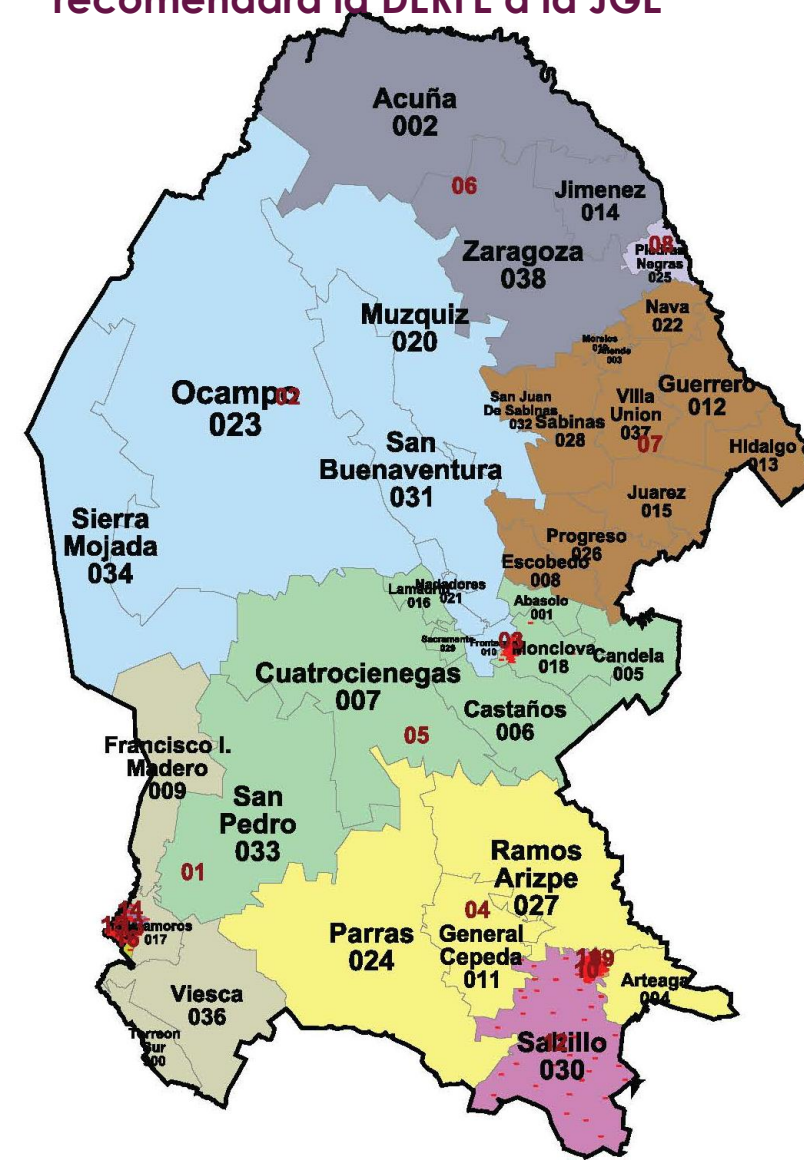

Propuesta	Función de costo	Número de fracciones	Distritos fuera de rango	Distritos indígenas
Primer escenario	6.003200	5	0	0
CNV: PAN y PRI CLV: PAN, PRI, PRD, PT, PVEM, MC y MORENA 7 partidos nacionales y 3 con registro local OPL	8.312446	6	0	0
Propuesta	Función de costo	Número de fracciones	Distritos fuera de rango	Distritos indígenas
Segundo escenario	6.003200	5	0	0
CNV: PAN y PRI CLV: PAN, PRI, PRD, PT, PVEM, MC y MORENA 7 partidos nacional y 3 con registro local OPL	8.312446	6	0	0
Propuesta	Función de costo	Número de fracciones	Distritos fuera de rango	Distritos indígenas
Tercer escenario	6.003200	5	0	0
Propuesta	Función de costo	Número de fracciones	Distritos fuera de rango	Distritos indígenas
Criterio 8*	8.312446	6	0	0

Mapa del escenario que recomendará la DERFE a la JGE*

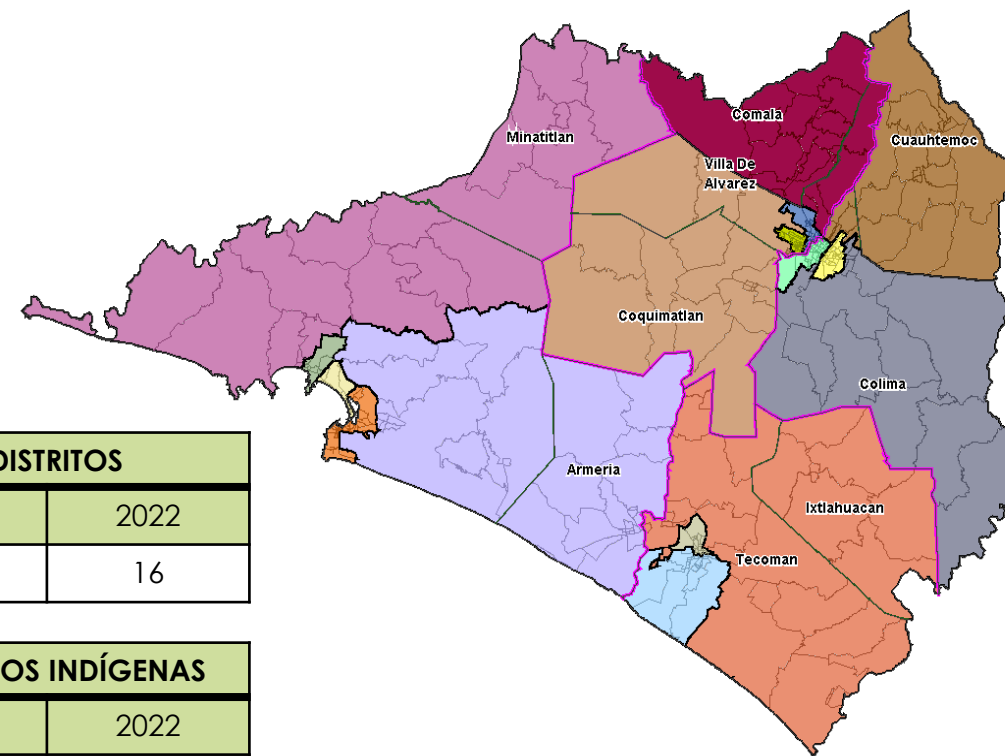

DISTRITOS	
2017	2022
16	16

DISTRITOS INDÍGENAS	
2017	2022
0	0

Propuesta	Función de costo	Número de fracciones	Distritos fuera de rango	Distritos indígenas
Primer escenario	11.445783	0	0	1
CNV: PRI CLV: PRI	11.445783	0	0	1
CNV: PAN CLV: PAN	12.047966	0	0	1

Propuesta	Función de costo	Número de fracciones	Distritos fuera de rango	Distritos indígenas
Segundo escenario	11.445783	0	0	1
CNV: PAN CLV: PAN	11.406433	0	0	1
CLV: PRD, PT, PVEM, MC y MORENA	13.084042	1	0	1
CLV: PRI	14.866107	1	0	1

Propuesta	Función de costo	Número de fracciones	Distritos fuera de rango	Distritos indígenas
Tercer escenario*	11.406433	0	0	1

Mapa del escenario que recomendará la DERFE a la JGE*

DISTRITOS	
2017	2022
22	22

DISTRITOS INDÍGENAS	
2017	2022
1	1

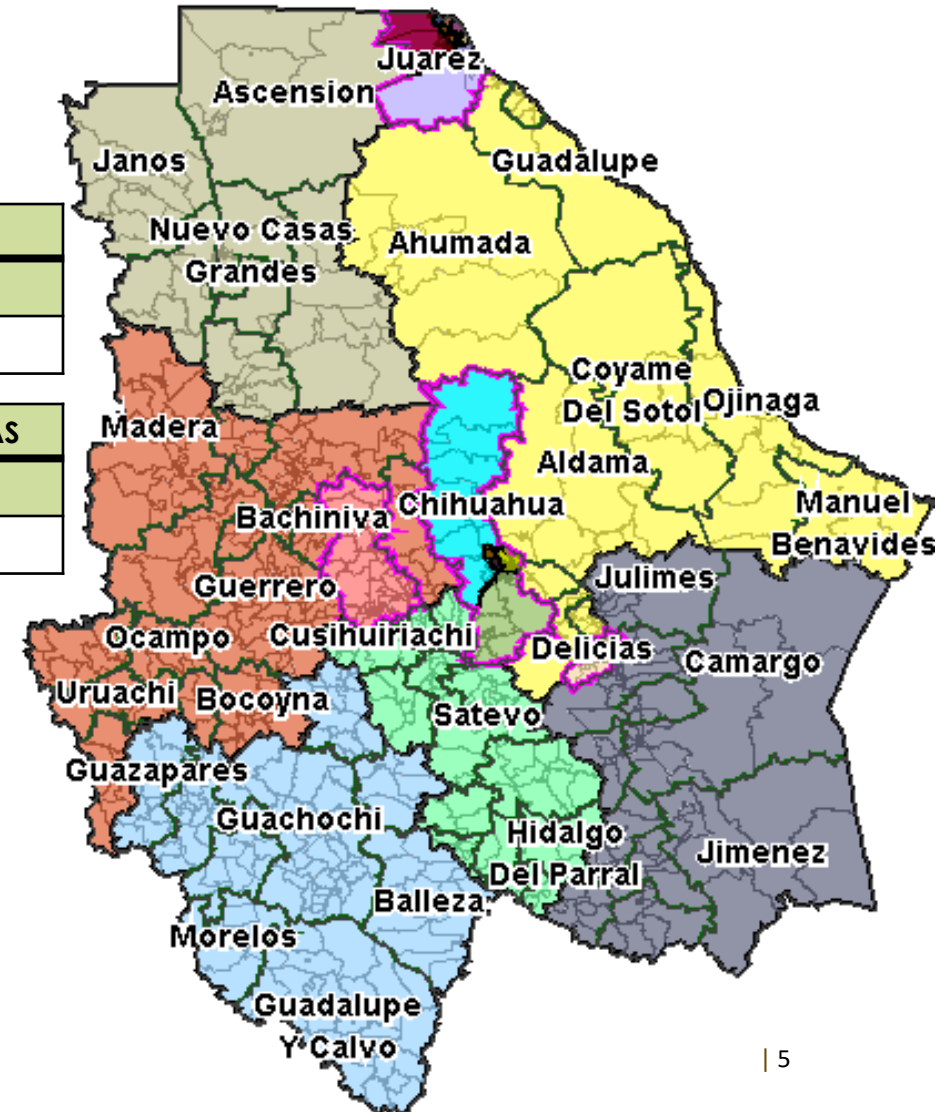

Propuesta	Función de costo	Número de fracciones	Distritos fuera de rango	Distritos indígenas
Primer escenario	8.972341	18	0	0
CNV: PRI	8.972341	18	0	0
CNV: PRD	9.440784	10	0	0
CNV: PAN CLV: PAN	9.721541	16	0	0

Propuesta	Función de costo	Número de fracciones	Distritos fuera de rango	Distritos indígenas
Segundo escenario (propuesta PRD-CNV más opiniones indígenas)	11.388859	10	0	0
CNV: PAN	11.388859	10	0	0
CNV: PRD	10.893115	10	0	0
CLV: PT y MORENA	11.298674	10	0	0
CLV: PAN	11.302658	10	0	0

Propuesta	Función de costo	Número de fracciones	Distritos fuera de rango	Distritos indígenas
Tercer escenario*	10.893115	10	0	0

Mapa del escenario que recomendará la DERFE a la JGE*

DISTRITOS	
2017	2022
33	33

DISTRITOS INDÍGENAS	
2017	2022
0	0

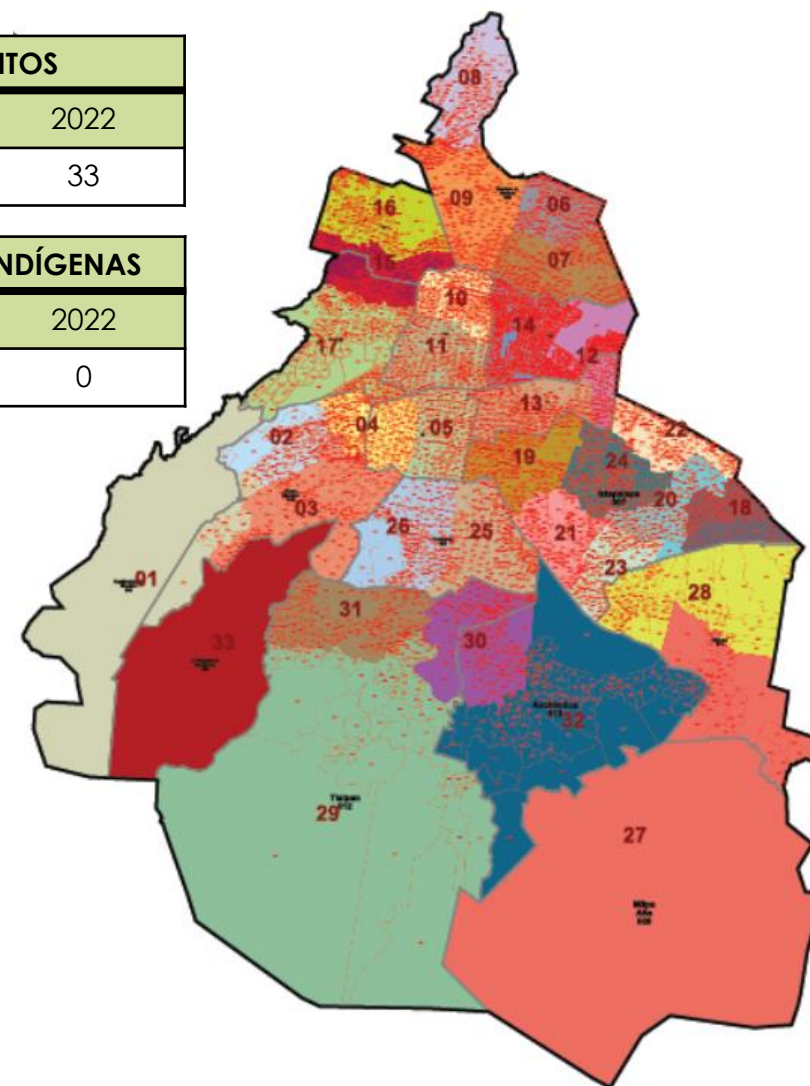

Propuesta	Función de costo	Número de fracciones	Distritos fuera de rango	Distritos indígenas
Primer escenario	15.585991	3	0	7
CNV: PAN CLV: PAN	15.585991	3	0	7
CNV: PRI CLV: PRI, PVEM, MC y MORENA	14.079547	3	0	7
CNV: PRD	15.584635	3	0	7
OPL: PSI	15.783313	3	0	6

Propuesta	Función de costo	Número de fracciones	Distritos fuera de rango	Distritos indígenas
Segundo escenario (propuesta PRI-CNV; PRI, PVEM, MC y MORENA CLV más opiniones indígenas)	14.585383	3	0	7
CNV: PRI CLV: PRI, PT, PVEM y MC	14.585383	3	0	7
CNV: PAN CLV: PAN	16.345625	5	0	5

Propuesta	Función de costo	Número de fracciones	Distritos fuera de rango	Distritos indígenas
Tercer escenario*	14.585383	3	0	7

DISTRITOS	
2017	2022
26	26

DISTRITOS INDÍGENAS	
2017	2022
4	7

Mapa del escenario que recomendará la DERFE a la JGE*

