

Sistema Integral de Monitoreo de Espectaculares

Reporte de recorrido

Usuario david.ponce Fecha Encuesta: 4/5/2017 1:23:57 PM

Id Encuesta: 127536 - Ticket:55044 - Estatus: Autorizado

Período Electoral	CAMPAÑA
Ámbito	Local
Partido Político	COALICIÓN PAN-PRD-PT
Otro Partido	
Nombre Candidato	ANTONIO ECHEVARRIA GARCIA
Descripción del Cargo	GOBERNADOR
Otro Cargo	
Lema / Versión	UN NUEVO TIEMPO PARA NAYARIT

Entidad	NAYARIT
Municipio	TEPIC
Colonia	FRAC ESTADIOS
Calle	IBSURGENTES
Número	SN
Entre calle	RAUL ROMERO GALLARDO
Y Calle	ESTADIOS
C.P.	63300
Referencia	FRENTE GASOLINERA
Distritos Federales	
Distritos Locales	DISTRITO II

Observaciones

Tamaño Ancho: 6 metros, alto: 5 metros

Tipo Anuncio PANORÁMICOS



Sistema Integral de Monitoreo de Espectaculares

Reporte de recorrido

Usuario david.ponce Fecha Encuesta: 4/5/2017 1:28:56 PM

Id Encuesta: 127537 - Ticket:55044 - Estatus: Autorizado

Período Electoral	CAMPAÑA
Ámbito	Local
Partido Político	COALICIÓN PAN-PRD-PT
Otro Partido	
Nombre Candidato	ANTONIO ECHEVARRIA GARCIA
Descripción del Cargo	GOBERNADOR
Otro Cargo	
Lema / Versión	UN NUEVO TIEMPO PARA NAYARIT

Entidad	NAYARIT
Municipio	TEPIC
Colonia	FRAC ESTADIOS
Calle	INSURGENTES
Número	SN
Entre calle	RAUL ROMERO GALLARDO
Y Calle	ESTADIOS
C.P.	63300
Referencia	ENSEGUIDA GASOLINERA
Distritos Federales	
Distritos Locales	DISTRITO II

Observaciones

Tamaño Ancho: 6 metros, alto: 5 metros

Tipo Anuncio PANORÁMICOS



Sistema Integral de Monitoreo de Espectaculares

Reporte de recorrido

Usuario david.ponce Fecha Encuesta: 4/5/2017 1:39:53 PM

Id Encuesta: 127538 - Ticket:55044 - Estatus:Autorizado

Período Electoral	CAMPAÑA
Ámbito	Local
Partido Político	COALICIÓN PAN-PRD-PT
Otro Partido	
Nombre Candidato	ANTONIO ECHEVARRIA GARCIA
Descripción del Cargo	GOBERNADOR
Otro Cargo	
Lema / Versión	UN NUEVO TIEMPO PARA NAYARIT

Entidad	NAYARIT
Municipio	TEPIC
Colonia	CENTRO
Calle	INSURGENTES
Número	SN
Entre calle	OAXACA
Y Calle	SAN JUAN
C.P.	63300
Referencia	ARRIBA AUTOVALADO
Distritos Federales	
Distritos Locales	DISTRITO II

Observaciones

Tamaño Ancho: 5 metros, alto: 4 metros



Tipo Anuncio PANORÁMICOS



Sistema Integral de Monitoreo de Espectaculares

Reporte de recorrido

Usuario david.ponce Fecha Encuesta: 4/5/2017 1:45:51 PM

Id Encuesta: 127539 - Ticket:55044 - Estatus:Autorizado

Período Electoral	CAMPAÑA
Ámbito	Local
Partido Político	COALICIÓN PAN-PRD-PT
Otro Partido	
Nombre Candidato	ANTONIO ECHEVARRIA GARCIA
Descripción del Cargo	GOBERNADOR
Otro Cargo	
Lema / Versión	UN NUEVO TIEMPO PARA NAYARIT

Entidad	NAYARIT
Municipio	TEPIC
Colonia	CENTRO
Calle	INSURGENTES
Número	SN
Entre calle	OAXACA
Y Calle	SAN JUAN
C.P.	63300
Referencia	ARRIBA TORNILLOS DE INSURGENTES
Distritos Federales	
Distritos Locales	DISTRITO II

Observaciones

Tamaño Ancho: 5 metros, alto: 4 metros

Tipo Anuncio PANORÁMICOS



Sistema Integral de Monitoreo de Espectaculares

Reporte de recorrido

Usuario joel.diaza Fecha Encuesta: 4/5/2017 1:12:38 PM

Id Encuesta: 127541 - Ticket:55045 - Estatus: Autorizado

Período Electoral	CAMPAÑA
Ámbito	Local
Partido Político	PARTIDO DE LA REVOLUCIÓN DEMOCRÁTICA
Otro Partido	
Nombre Candidato	NINGUNO
Descripción del Cargo	INSTITUCIONAL LOCAL
Otro Cargo	
Lema / Versión	LUCHAMOS POR UN SALARIO JUSTO Y DIGNO

Entidad	NAYARIT
Municipio	SAN BLAS
Colonia	FLORES MUÑOZ
Calle	NICOLÁS BRAVO
Número	SN
Entre calle	SONORA
Y Calle	YUCATÁN
C.P.	63740
Referencia	A UN COSTADO DE NARCÓTICOS ANONIMOS
Distritos Federales	
Distritos Locales	DISTRITO X

Observaciones

Tamaño Ancho: 6.5 metros, alto: 1 metros

Tipo Anuncio MUROS



Sistema Integral de Monitoreo de Espectaculares
Reporte de recorrido

Usuario joel.diaza Fecha Encuesta: 4/5/2017 1:17:52 PM

Id Encuesta: 127542 - Ticket:55045 - Estatus: Autorizado

Período Electoral	CAMPAÑA
Ámbito	Local
Partido Político	PARTIDO DE LA REVOLUCIÓN DEMOCRÁTICA
Otro Partido	
Nombre Candidato	NINGUNO
Descripción del Cargo	INSTITUCIONAL LOCAL
Otro Cargo	
Lema / Versión	LUCHAMOS POR UN SALARIO JUSTO Y DIGNO

Entidad	NAYARIT
Municipio	SAN BLAS
Colonia	FLORED MUÑOZ
Calle	NICOLAS BRAVO
Número	SN
Entre calle	SONORA
Y Calle	YUCATAN
C.P.	63740
Referencia	CONTRA ESQUINA PREPARATORIA NUM 12
Distritos Federales	
Distritos Locales	DISTRITO X

Observaciones
Tamaño Ancho: 6.5 metros, alto: 1.5 metros

Tipo Anuncio MUROS

Sistema Integral de Monitoreo de Espectaculares

Reporte de recorrido

Usuario joel.diaza Fecha Encuesta: 4/5/2017 1:23:52 PM

Id Encuesta: 127543 - Ticket:55045 - Estatus:Autorizado

Período Electoral	CAMPAÑA
Ámbito	Local
Partido Político	PARTIDO DE LA REVOLUCIÓN DEMOCRÁTICA
Otro Partido	
Nombre Candidato	NINGUNO
Descripción del Cargo	INSTITUCIONAL LOCAL
Otro Cargo	
Lema / Versión	LUCHAMOS POR UN SALARIO JUSTO

Entidad	NAYARIT
Municipio	SAN BLAS
Colonia	CENTRO
Calle	AVILA CAMACHO
Número	SN
Entre calle	ZACATECAS
Y Calle	RAUL HERMOSILLO
C.P.	63740
Referencia	AUN COSTADO DE ESCUELA
Distritos Federales	
Distritos Locales	DISTRITO X

Observaciones

Tamaño Ancho: 4.2 metros, alto: 1.2 metros

Tipo Anuncio MUROS



Sistema Integral de Monitoreo de Espectaculares

Reporte de recorrido

Usuario joel.diaza Fecha Encuesta: 4/5/2017 2:14:04 PM

Id Encuesta: 127548 - Ticket:55045 - Estatus:Autorizado

Período Electoral	CAMPAÑA
Ámbito	Local
Partido Político	PARTIDO DE LA REVOLUCIÓN DEMOCRÁTICA
Otro Partido	
Nombre Candidato	NINGUNO
Descripción del Cargo	INSTITUCIONAL LOCAL
Otro Cargo	
Lema / Versión	LUCHAMOS POR UN SALARIO JUSTO DIGNO

Entidad	NAYARIT
Municipio	SAN BLAS
Colonia	CENTRO
Calle	JOSE MARIANO SALAS
Número	SN
Entre calle	BENITO JUÁREZ
Y Calle	SINALOA
C.P.	63740
Referencia	FRENTE MONUMENTO BENITO JUÁREZ
Distritos Federales	
Distritos Locales	DISTRITO X

Observaciones

Tamaño Ancho: 8.8 metros, alto: 1.7 metros

Tipo Anuncio MUROS



Sistema Integral de Monitoreo de Espectaculares

Reporte de recorrido

Usuario david.ponce Fecha Encuesta: 4/5/2017 2:11:10 PM

Id Encuesta: 127553 - Ticket:55046 - Estatus: Autorizado

Período Electoral	CAMPAÑA
Ámbito	Local
Partido Político	COALICIÓN PAN-PRD-PT
Otro Partido	
Nombre Candidato	ANTONIO ECHEVARRIA GARCIA
Descripción del Cargo	GOBERNADOR
Otro Cargo	
Lema / Versión	UN NUEVO TIEMPO PARA NAYARIT

Entidad	NAYARIT
Municipio	TEPIC
Colonia	CENTRO
Calle	INSURGENTES
Número	SN
Entre calle	SAN LUIS
Y Calle	URES
C.P.	63000
Referencia	ENSEGUIDA MICRONEGOCIO AZTECA
Distritos Federales	
Distritos Locales	DISTRITO II

Observaciones

Tamaño Ancho: 6 metros, alto: 5 metros

Tipo Anuncio PANORÁMICOS



Sistema Integral de Monitoreo de Espectaculares

Reporte de recorrido

Usuario david.ponce Fecha Encuesta: 4/5/2017 2:14:32 PM

Id Encuesta: 127554 - Ticket:55046 - Estatus:Autorizado

Período Electoral	CAMPAÑA
Ámbito	Local
Partido Político	COALICIÓN PAN-PRD-PT
Otro Partido	
Nombre Candidato	ANTONIO ECHEVARRIA GARCIA
Descripción del Cargo	GOBERNADOR
Otro Cargo	
Lema / Versión	UN NUEVO TIEMPO PARA NAYARIT

Entidad	NAYARIT
Municipio	TEPIC
Colonia	CENTRO
Calle	INSURGENTES
Número	SN
Entre calle	SAN LUIS
Y Calle	URES
C.P.	63000
Referencia	ARRIBA REFACC MONROE
Distritos Federales	
Distritos Locales	DISTRITO II

Observaciones

Tamaño Ancho: 6 metros, alto: 5 metros

Tipo Anuncio PANORÁMICOS



Sistema Integral de Monitoreo de Espectaculares

Reporte de recorrido

Usuario david.ponce Fecha Encuesta: 4/5/2017 2:23:48 PM

Id Encuesta: 127556 - Ticket:55046 - Estatus:Autorizado

Período Electoral	CAMPAÑA
Ámbito	Local
Partido Político	COALICIÓN PAN-PRD-PT
Otro Partido	
Nombre Candidato	ANTONIO ECHEVARRIA GARCIA
Descripción del Cargo	GOBERNADOR
Otro Cargo	
Lema / Versión	UN NUEVO TIEMPO PARA NAYARIT

Entidad	NAYARIT
Municipio	TEPIC
Colonia	CENTRO
Calle	INSURGENTES
Número	SN
Entre calle	COLIMA
Y Calle	P SANCHEZ
C.P.	63000
Referencia	BALDIO ENSEGUIDA CONSTRUCCION HOTEL
Distritos Federales	
Distritos Locales	DISTRITO II

Observaciones

Tamaño Ancho: 7 metros, alto: 6 metros

Tipo Anuncio PANORÁMICOS



Sistema Integral de Monitoreo de Espectaculares

Reporte de recorrido

Usuario david.ponce Fecha Encuesta: 4/5/2017 2:28:33 PM

Id Encuesta: 127557 - Ticket:55046 - Estatus: Autorizado

Período Electoral	CAMPAÑA
Ámbito	Local
Partido Político	COALICIÓN PAN-PRD-PT
Otro Partido	
Nombre Candidato	ANTONIO ECHEVARRIA GARCIA
Descripción del Cargo	GOBERNADOR
Otro Cargo	
Lema / Versión	UN NUEVO TIEMPO PARA NAYARIT

Entidad	NAYARIT
Municipio	TEPIC
Colonia	CENTRO
Calle	ISURGENTES
Número	SN
Entre calle	COLIMA
Y Calle	P SANCHEZ
C.P.	63000
Referencia	ENSEGUIDA BALEROS Y RET JAVIER MEDINA
Distritos Federales	
Distritos Locales	DISTRITO II

Observaciones

Tamaño Ancho: 5 metros, alto: 5 metros

Tipo Anuncio PANORÁMICOS

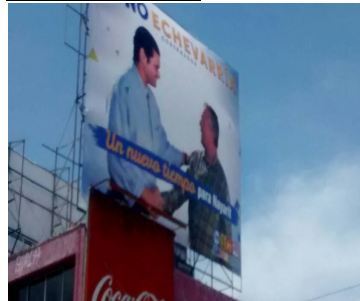

Sistema Integral de Monitoreo de Espectaculares

Reporte de recorrido

Usuario david.ponce Fecha Encuesta: 4/5/2017 2:33:01 PM

Id Encuesta: 127558 - Ticket:55046 - Estatus:Autorizado

Período Electoral	CAMPAÑA
Ámbito	Local
Partido Político	COALICIÓN PAN-PRD-PT
Otro Partido	
Nombre Candidato	ANTONIO ECHEVARRIA GARCIA
Descripción del Cargo	GOBERNADOR
Otro Cargo	
Lema / Versión	UN NUEVO TIEMPO PARA NAYARIT

Entidad	NAYARIT
Municipio	TEPIC
Colonia	CENTRO
Calle	INSURGENTES
Número	SN
Entre calle	P SANCHEZ
Y Calle	COLIMA
C.P.	63000
Referencia	TERRENO BALDIO
Distritos Federales	
Distritos Locales	DISTRITO II

Observaciones

Tamaño Ancho: 6 metros, alto: 5 metros

Tipo Anuncio PANORÁMICOS



Sistema Integral de Monitoreo de Espectaculares

Reporte de recorrido

Usuario david.ponce Fecha Encuesta: 4/5/2017 2:45:48 PM

Id Encuesta: 127559 - Ticket:55046 - Estatus:Autorizado

Período Electoral	CAMPAÑA
Ámbito	Local
Partido Político	COALICIÓN PAN-PRD-PT
Otro Partido	
Nombre Candidato	ANTONIO ECHEVARRIA GARCIA
Descripción del Cargo	GOBERNADOR
Otro Cargo	
Lema / Versión	UN NUEVO TIEMPO PARA NAYARIT

Entidad	NAYARIT
Municipio	TEPIC
Colonia	CENTRO
Calle	P SANCHEZ
Número	SN
Entre calle	ESQ INSURGENTES
Y Calle	COLIMA
C.P.	63000
Referencia	ARRIBA DON CAKE
Distritos Federales	
Distritos Locales	DISTRITO II

Observaciones

Tamaño Ancho: 6 metros, alto: 2 metros



Tipo Anuncio PANORÁMICOS



Sistema Integral de Monitoreo de Espectaculares

Reporte de recorrido

Usuario joel.diaza Fecha Encuesta: 4/5/2017 2:38:07 PM

Id Encuesta: 127560 - Ticket:55047 - Estatus: Autorizado

Período Electoral	CAMPAÑA
Ámbito	Local
Partido Político	COALICIÓN PAN-PRD-PT
Otro Partido	
Nombre Candidato	ANTONIO ECHEVARRIA GARCIA
Descripción del Cargo	GOBERNADOR
Otro Cargo	
Lema / Versión	UN NUEVO TIEMPO PARA NAYARIT

Entidad	NAYARIT
Municipio	SAN BLAS
Colonia	CENTRO
Calle	CARRETERA SAN BLAS TEPIC
Número	SN
Entre calle	SIN CALLE
Y Calle	SIN CALLE
C.P.	63740
Referencia	A LA ALTURA DEL KM35 ENTRADA SAN BLAS
Distritos Federales	
Distritos Locales	DISTRITO X

Observaciones

Tamaño Ancho: 8 metros, alto: 7 metros

Tipo Anuncio PANORÁMICOS



Sistema Integral de Monitoreo de Espectaculares

Reporte de recorrido

Usuario david.ponce Fecha Encuesta: 4/5/2017 4:27:00 PM

Id Encuesta: 127579 - Ticket:55051 - Estatus:Autorizado

Período Electoral	CAMPAÑA
Ámbito	Local
Partido Político	COALICIÓN PAN-PRD-PT
Otro Partido	
Nombre Candidato	ANTONIO ECHEVARRIA GARCIA
Descripción del Cargo	GOBERNADOR
Otro Cargo	
Lema / Versión	UN NUEVO TIEMPO PARA NAYARIT

Entidad	NAYARIT
Municipio	TEPIC
Colonia	SIN NOMBRE
Calle	LIBRAMIENTO
Número	SN
Entre calle	BLVD TEPIC XALISCO
Y Calle	PERIFERICO
C.P.	63400
Referencia	ENTRADA BLVD
Distritos Federales	
Distritos Locales	DISTRITO II

Observaciones

Tamaño Ancho: 4 metros, alto: 3 metros



Tipo Anuncio PANORÁMICOS

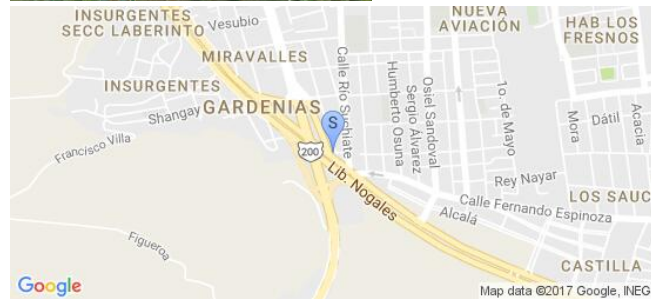

Sistema Integral de Monitoreo de Espectaculares

Reporte de recorrido

Usuario david.ponce Fecha Encuesta: 4/5/2017 4:36:52 PM

Id Encuesta: 127580 - Ticket:55051 - Estatus: Autorizado

Período Electoral	CAMPAÑA
Ámbito	Local
Partido Político	COALICIÓN PAN-PRD-PT
Otro Partido	
Nombre Candidato	ANTONIO ECHEVARRIA GARCIA
Descripción del Cargo	GOBERNADOR
Otro Cargo	
Lema / Versión	UN NUEVO TIEMPO PARA NAYARIT

Entidad	NAYARIT
Municipio	TEPIC
Colonia	ZONA LAS BANDERAS
Calle	ANILLO PERIFERICO
Número	SN
Entre calle	BLVD TEPIC XALISCO
Y Calle	BLVD TEPIC XALISCO
C.P.	63400
Referencia	SOBRE PERIFERICO
Distritos Federales	
Distritos Locales	DISTRITO II

Observaciones

Tamaño Ancho: 6 metros, alto: 4 metros



Tipo Anuncio PANORÁMICOS



Sistema Integral de Monitoreo de Espectaculares

Reporte de recorrido

Usuario david.ponce Fecha Encuesta: 4/5/2017 4:46:13 PM

Id Encuesta: 127582 - Ticket:55051 - Estatus: Autorizado

Período Electoral	CAMPAÑA
Ámbito	Local
Partido Político	COALICIÓN PAN-PRD-PT
Otro Partido	
Nombre Candidato	ANTONIO ECHEVARRIA GARCIA
Descripción del Cargo	GOBERNADOR
Otro Cargo	
Lema / Versión	UN NUEVO TIEMPO PARA NAYARIT

Entidad	NAYARIT
Municipio	TEPIC
Colonia	CRUCE LIBRAMIENTO
Calle	CARR MAZATLAN
Número	SN
Entre calle	CARR XALISCO TEPIC
Y Calle	LIBRAMIENTO
C.P.	63400
Referencia	CARR XALISCO TEPIC
Distritos Federales	
Distritos Locales	DISTRITO II

Observaciones

Tamaño Ancho: 5 metros, alto: 4 metros



Tipo Anuncio PANORÁMICOS

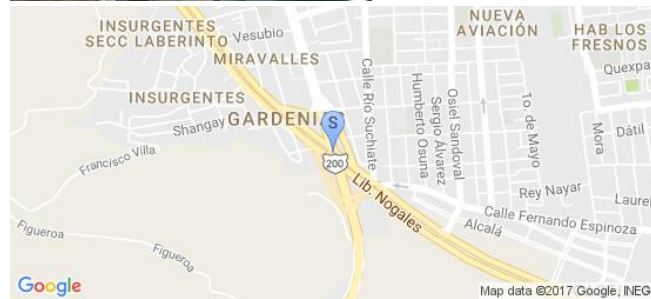

Sistema Integral de Monitoreo de Espectaculares

Reporte de recorrido

Usuario david.ponce Fecha Encuesta: 4/5/2017 4:49:47 PM

Id Encuesta: 127583 - Ticket:55051 - Estatus: Autorizado

Período Electoral	CAMPAÑA
Ámbito	Local
Partido Político	COALICIÓN PAN-PRD-PT
Otro Partido	
Nombre Candidato	ANTONIO ECHEVARRIA GARCIA
Descripción del Cargo	GOBERNADOR
Otro Cargo	
Lema / Versión	UN NUEVO TIEMPO PARA NAYARIT

Entidad	NAYARIT
Municipio	TEPIC
Colonia	POR LIBRAMIENTO
Calle	LIBRAMIENTO
Número	SN
Entre calle	ANILLO PERIFERICO
Y Calle	CARR XALISCO
C.P.	63400
Referencia	LADO PTE DEL BLVD
Distritos Federales	
Distritos Locales	DISTRITO II

Observaciones

Tamaño Ancho: 6 metros, alto: 5 metros



Tipo Anuncio PANORÁMICOS



Sistema Integral de Monitoreo de Espectaculares

Reporte de recorrido

Usuario david.ponce Fecha Encuesta: 4/5/2017 5:18:35 PM

Id Encuesta: 127587 - Ticket:55051 - Estatus: Autorizado

Período Electoral	CAMPAÑA
Ámbito	Local
Partido Político	COALICIÓN PAN-PRD-PT
Otro Partido	
Nombre Candidato	ANTONIO ECHEVARRIA GARCIA
Descripción del Cargo	GOBERNADOR
Otro Cargo	
Lema / Versión	UN NUEVO TIEMPO PARA NAYARIT

Entidad	NAYARIT
Municipio	TEPIC
Colonia	LOS FRESNOS
Calle	BLVD TEPIC XALISCO
Número	SN
Entre calle	PERU
Y Calle	URUGUAY
C.P.	63190
Referencia	A UN LADO DE AUTOS SEMINUEVOS ARSA
Distritos Federales	
Distritos Locales	DISTRITO XI

Observaciones

Tamaño Ancho: 6 metros, alto: 4 metros



Tipo Anuncio PANORÁMICOS



Sistema Integral de Monitoreo de Espectaculares

Reporte de recorrido

Usuario david.ponce Fecha Encuesta: 4/5/2017 7:16:00 PM

Id Encuesta: 127595 - Ticket:55053 - Estatus: Autorizado

Período Electoral	CAMPAÑA
Ámbito	Local
Partido Político	COALICIÓN PAN-PRD-PT
Otro Partido	
Nombre Candidato	ANTONIO ECHEVARRIA GARCIA
Descripción del Cargo	GOBERNADOR
Otro Cargo	
Lema / Versión	UN NUEVO TIEMPO PARA VERACRUZ

Entidad	NAYARIT
Municipio	TEPIC
Colonia	NUEVAS PALOMAS
Calle	LIBRAMIENTO
Número	SN
Entre calle	ROGELIO FLORES CURIEL
Y Calle	IGNACIO RAYON
C.P.	63194
Referencia	LIBRAMIENTO BALDIO
Distritos Federales	
Distritos Locales	DISTRITO II

Observaciones

Tamaño Ancho: 6 metros, alto: 5 metros



Tipo Anuncio PANORÁMICOS



Sistema Integral de Monitoreo de Espectaculares

Reporte de recorrido

Usuario david.ponce Fecha Encuesta: 4/5/2017 7:48:03 PM

Id Encuesta: 127600 - Ticket:55053 - Estatus:Autorizado

Período Electoral	CAMPAÑA
Ámbito	Local
Partido Político	PARTIDO DEL TRABAJO
Otro Partido	
Nombre Candidato	NINGUNO
Descripción del Cargo	INSTITUCIONAL LOCAL
Otro Cargo	
Lema / Versión	VAMOS NAYARIT SIN MIEDOS

Entidad	NAYARIT
Municipio	TEPIC
Colonia	VALLE DE MATATIPAC
Calle	AV TECNOLOGICO
Número	SN
Entre calle	ISLA DE CUBA
Y Calle	DIAMANTE
C.P.	63195
Referencia	JUNTO HOTEL SAN IGNACIO
Distritos Federales	
Distritos Locales	DISTRITO II

Observaciones

Tamaño Ancho: 5 metros, alto: 3 metros

Tipo Anuncio PANORÁMICOS



Sistema Integral de Monitoreo de Espectaculares

Reporte de recorrido

Usuario david.ponce Fecha Encuesta: 4/5/2017 8:25:40 PM

Id Encuesta: 127605 - Ticket:55054 - Estatus: Autorizado

Período Electoral	CAMPAÑA
Ámbito	Local
Partido Político	COALICIÓN PAN-PRD-PT
Otro Partido	
Nombre Candidato	ANTONIO ECHEVARRIA GARCIA
Descripción del Cargo	GOBERNADOR
Otro Cargo	
Lema / Versión	UN NUEVO TIEMPO PARA NAYART

Entidad	NAYARIT
Municipio	TEPIC
Colonia	LOS LLANITOS
Calle	INSURGENTES
Número	SN
Entre calle	INDEPENDENCIA
Y Calle	DEL AGA
C.P.	63170
Referencia	DENTRO TALLER COCA COLA
Distritos Federales	
Distritos Locales	DISTRITO II

Observaciones

Tamaño Ancho: 6 metros, alto: 4 metros

Tipo Anuncio PANORÁMICOS



Sistema Integral de Monitoreo de Espectaculares

Reporte de recorrido

Usuario david.ponce Fecha Encuesta: 4/5/2017 8:29:02 PM

Id Encuesta: 127606 - Ticket:55054 - Estatus: Autorizado

Período Electoral	CAMPAÑA
Ámbito	Local
Partido Político	COALICIÓN PAN-PRD-PT
Otro Partido	
Nombre Candidato	ANTONIO ECHEVARRIA GARCIA
Descripción del Cargo	GOBERNADOR
Otro Cargo	
Lema / Versión	TOÑO GOBERNADOR

Entidad	NAYARIT
Municipio	TEPIC
Colonia	LOS LLANITOS
Calle	INSURGENTES
Número	SB
Entre calle	INDEPNENCIA
Y Calle	DEL AGA
C.P.	63170
Referencia	MURO TALLER COCA COLA
Distritos Federales	
Distritos Locales	DISTRITO II

Observaciones

Tamaño Ancho: 12 metros, alto: 2 metros

Tipo Anuncio MUROS



Sistema Integral de Monitoreo de Espectaculares

Reporte de recorrido

Usuario oscar.barragan Fecha Encuesta: 4/6/2017 11:30:17 AM

Id Encuesta: 127629 - Ticket:55061 - Estatus: Autorizado

Período Electoral	CAMPAÑA
Ámbito	Local
Partido Político	COALICIÓN PAN-PRD-PT
Otro Partido	
Nombre Candidato	ANTONIO ECHEVARRIA GARCIA
Descripción del Cargo	GOBERNADOR
Otro Cargo	
Lema / Versión	TOÑO ECHEVERRÍA
Observaciones	INSTALADO EN CANCEL CASA HABITACIÓN

Entidad	NAYARIT
Municipio	HUAJICORI
Colonia	CENTRO
Calle	LERDO
Número	SN
Entre calle	LERDO
Y Calle	ABASOLO
C.P.	63480
Referencia	ALDAMA
Distritos Federales	
Distritos Locales	DISTRITO I

Tamaño Ancho: 2 metros, alto: 4 metros

Tipo Anuncio MANTAS



Sistema Integral de Monitoreo de Espectaculares

Reporte de recorrido

Usuario leandro.flores Fecha Encuesta: 4/6/2017 12:23:51 PM

Id Encuesta: 127635 - Ticket:55063 - Estatus:Autorizado

Período Electoral	CAMPAÑA
Ámbito	Local
Partido Político	COALICIÓN PAN-PRD-PT
Otro Partido	
Nombre Candidato	ANTONIO ECHEVARRIA GARCIA
Descripción del Cargo	GOBERNADOR
Otro Cargo	
Lema / Versión	UN NUEVO TIEMPO PARA NAYARIT

Entidad	NAYARIT
Municipio	TUXPAN
Colonia	PEÑAS
Calle	CARRETERA A TUXPAN
Número	KM 2
Entre calle	SIN NOMBRE
Y Calle	SIN NOMBRE
C.P.	63400
Referencia	EN TERRENO BALDÍO A UN LADO NEGOCIO DE VIDRIOS Y CRISTALES LA PROVIDENCIA
Distritos Federales	
Distritos Locales	DISTRITO XVIII

Observaciones DOS ESPECTACULARES

Tamaño Ancho: 750 metros, alto: 750 metros

Tipo Anuncio PANORÁMICOS

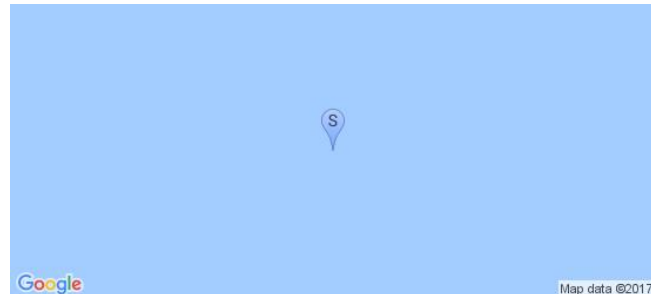

Sistema Integral de Monitoreo de Espectaculares

Reporte de recorrido

Usuario leandro.flores Fecha Encuesta: 4/6/2017 12:34:04 PM

Id Encuesta: 127636 - Ticket:55063 - Estatus:Autorizado

Período Electoral	CAMPAÑA
Ámbito	Local
Partido Político	COALICIÓN PAN-PRD-PT
Otro Partido	
Nombre Candidato	ANTONIO ECHEVARRIA GARCIA
Descripción del Cargo	GOBERNADOR
Otro Cargo	
Lema / Versión	UN NUEVO TIEMPO PARA NAYARIT

Entidad	NAYARIT
Municipio	TUXPAN
Colonia	PEÑAS
Calle	CARRETERA TUXPAN
Número	SN
Entre calle	SIN NOMBRE
Y Calle	SIN NOMBRE
C.P.	63400
Referencia	NEGOCIO DE VIDRIOS Y HERRERIA LA PROVIDENCIA
Distritos Federales	
Distritos Locales	DISTRITO XVIII

Observaciones JUNTO A OTRO ESPECTACULAR

Tamaño Ancho: 650 metros, alto: 250 metros

Tipo Anuncio PANORÁMICOS

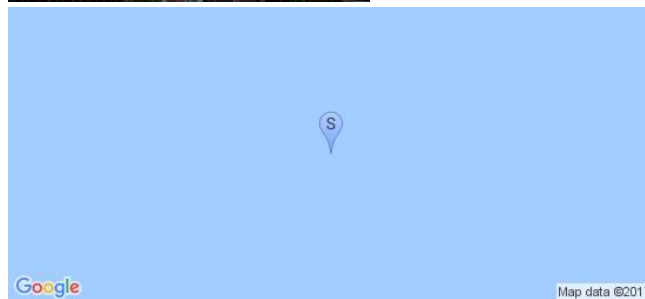

Sistema Integral de Monitoreo de Espectaculares

Reporte de recorrido

Usuario leandro.flores Fecha Encuesta: 4/6/2017 12:47:51 PM

Id Encuesta: 127638 - Ticket:55063 - Estatus:Autorizado

Período Electoral	CAMPAÑA
Ámbito	Local
Partido Político	COALICIÓN PAN-PRD-PT
Otro Partido	
Nombre Candidato	ANTONIO ECHEVARRIA GARCIA
Descripción del Cargo	GOBERNADOR
Otro Cargo	
Lema / Versión	JUNTOS POR TI
Observaciones	FRENTE AL ENTRONQUE TUXPAN Y PEÑAS

Entidad	NAYARIT
Municipio	TUXPAN
Colonia	CARRETERA TUXPAN PEÑAS
Calle	CARRETERA AVIACION
Número	SN
Entre calle	ENTRONQUE
Y Calle	CARRETERA TUXPAN PEÑAS
C.P.	63400
Referencia	PARED DE UNA CASA CON PORTON
Distritos Federales	
Distritos Locales	DISTRITO XVIII

Tamaño Ancho: 650 metros, alto: 3 metros

Tipo Anuncio MUROS

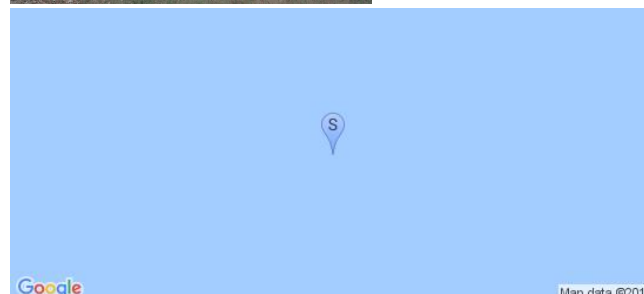

Sistema Integral de Monitoreo de Espectaculares

Reporte de recorrido

Usuario leandro.flores Fecha Encuesta: 4/6/2017 1:25:34 PM

Id Encuesta: 127642 - Ticket:55063 - Estatus:Autorizado

Período Electoral	CAMPAÑA
Ámbito	Local
Partido Político	COALICIÓN PAN-PRD-PT
Otro Partido	
Nombre Candidato	ANTONIO ECHEVARRIA GARCIA
Descripción del Cargo	GOBERNADOR
Otro Cargo	
Lema / Versión	TOÑO ECHEVARRIA GOBERNADOR JUNTOS POR TI

Entidad	NAYARIT
Municipio	TUXPAN
Colonia	CENTRO
Calle	MIGUEL HIDALGO
Número	916
Entre calle	MOLINO DEL REY SUR
Y Calle	CHAPULTEPEC NORTE
C.P.	63200
Referencia	EN BARDA DE CASA PORTÓN DE 2 PUERTAS COLOR GRIS
Distritos Federales	
Distritos Locales	DISTRITO XVIII

Observaciones NINGUNA

Tamaño Ancho: 7 metros, alto: 2.5 metros

Tipo Anuncio MUROS

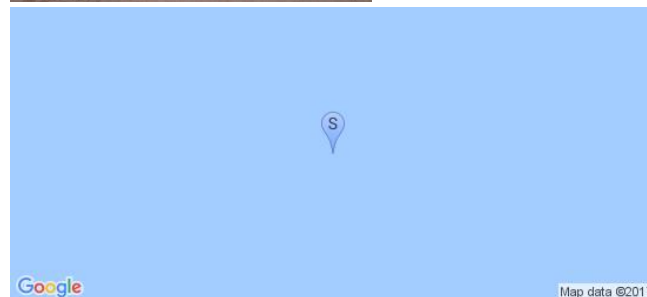

Sistema Integral de Monitoreo de Espectaculares

Reporte de recorrido

Usuario leandro.flores Fecha Encuesta: 4/6/2017 1:34:01 PM

Id Encuesta: 127643 - Ticket:55063 - Estatus:Autorizado

Período Electoral	CAMPAÑA
Ámbito	Local
Partido Político	COALICIÓN PAN-PRD-PT
Otro Partido	
Nombre Candidato	ANTONIO ECHEVARRIA GARCIA
Descripción del Cargo	GOBERNADOR
Otro Cargo	
Lema / Versión	TOÑO ECHEVARRIA GOBERNADOR JUNTOS POR TI

Entidad	NAYARIT
Municipio	TUXPAN
Colonia	PUEBLO NUEVO
Calle	INDEPENDENCIA
Número	SN
Entre calle	MOLINO DEL REY SUR
Y Calle	CHAPULTEPEC NORTE
C.P.	63207
Referencia	FRENTE A UNA TIENDA DE ABARROTES
Distritos Federales	
Distritos Locales	DISTRITO XVIII

Observaciones BARDA DE UN TERRENO BALDIO CON PORTÓN DE REJAS

Tamaño Ancho: 15 metros, alto: 2 metros

Tipo Anuncio MUROS

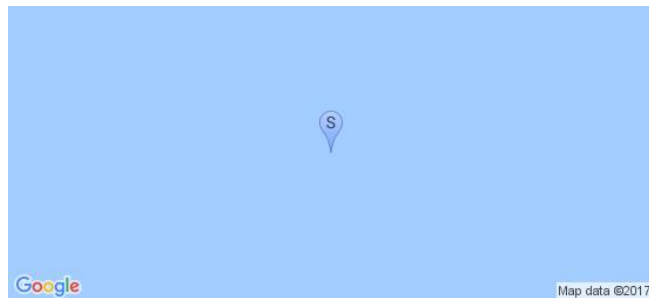

Sistema Integral de Monitoreo de Espectaculares

Reporte de recorrido

Usuario leandro.flores Fecha Encuesta: 4/6/2017 1:10:34 PM

Id Encuesta: 127648 - Ticket:55064 - Estatus:Autorizado

Período Electoral	CAMPAÑA
Ámbito	Local
Partido Político	COALICIÓN PAN-PRD-PT
Otro Partido	
Nombre Candidato	ANTONIO ECHEVARRIA GARCIA
Descripción del Cargo	GOBERNADOR
Otro Cargo	
Lema / Versión	UN NUEVO TIEMPO PARA NAYARIT
Observaciones	DOS ESPECTACULARES EN EL MISMO LUGAR

Entidad	NAYARIT
Municipio	IXTLÁN DEL RÍO
Colonia	EVERARDO PEÑA NAVARRO
Calle	JAIME TORRES BODET
Número	SN
Entre calle	MOCTEZUMA
Y Calle	AMADO NERVO
C.P.	63959
Referencia	FRENTE A SORIANA
Distritos Federales	
Distritos Locales	DISTRITO XVI

Tamaño Ancho: 9 metros, alto: 6 metros

Tipo Anuncio PANORÁMICOS



Sistema Integral de Monitoreo de Espectaculares

Reporte de recorrido

Usuario leandro.flores Fecha Encuesta: 4/6/2017 1:16:15 PM

Id Encuesta: 127649 - Ticket:55064 - Estatus:Autorizado

Período Electoral	CAMPAÑA
Ámbito	Local
Partido Político	COALICIÓN PAN-PRD-PT
Otro Partido	
Nombre Candidato	ANTONIO ECHEVARRIA GARCIA
Descripción del Cargo	GOBERNADOR
Otro Cargo	
Lema / Versión	UN NUEVO TIEMPO PARA NAYARIT
Observaciones	DOS ESPECTACULARES EN EL MISMO LUGAR

Entidad	NAYARIT
Municipio	IXTLÁN DEL RÍO
Colonia	EVERARDO PEÑA NAVARRO
Calle	JAIME TORRES BODET
Número	SN
Entre calle	MOCTEZUMA
Y Calle	AMADO NERVO
C.P.	63959
Referencia	FRENTE A SORIANA
Distritos Federales	
Distritos Locales	DISTRITO XVI

Tamaño Ancho: 9 metros, alto: 6 metros



Tipo Anuncio PANORÁMICOS



Sistema Integral de Monitoreo de Espectaculares

Reporte de recorrido

Usuario leandro.flores Fecha Encuesta: 4/6/2017 1:55:22 PM

Id Encuesta: 127654 - Ticket:55064 - Estatus: Autorizado

Período Electoral	CAMPAÑA
Ámbito	Local
Partido Político	COALICIÓN PAN-PRD-PT
Otro Partido	
Nombre Candidato	ANTONIO ECHEVARRIA GARCIA
Descripción del Cargo	GOBERNADOR
Otro Cargo	
Lema / Versión	UN NUEVO TIEMPO PARA NAYARIT
Observaciones	EN EL LUGAR SE ENCUENTRAN DOS ESPECTACULARES

Entidad	NAYARIT
Municipio	IXTLÁN DEL RÍO
Colonia	MODERNA
Calle	CARRETERA GUADALAJARA TEPIC
Número	SN
Entre calle	SIN CALLE
Y Calle	SIN CALLE
C.P.	63958
Referencia	FRENTE A SONIGAS
Distritos Federales	
Distritos Locales	DISTRITO XVI

Tamaño Ancho: 8 metros, alto: 6 metros

Tipo Anuncio PANORÁMICOS



Sistema Integral de Monitoreo de Espectaculares

Reporte de recorrido

Usuario david.ponce Fecha Encuesta: 4/6/2017 1:20:22 PM

Id Encuesta: 127658 - Ticket:55065 - Estatus:Autorizado

Período Electoral	CAMPAÑA
Ámbito	Local
Partido Político	COALICIÓN PAN-PRD-PT
Otro Partido	
Nombre Candidato	ANTONIO ECHEVARRIA GARCIA
Descripción del Cargo	GOBERNADOR
Otro Cargo	
Lema / Versión	TOÑO ECHEVARRIA GBERNADOR

Entidad	NAYARIT
Municipio	COMPOSTELA
Colonia	CENTRO
Calle	GILBERTO FLORES MUÑOZ
Número	SN
Entre calle	PAZ
Y Calle	VENUSTIANO CARRANZA
C.P.	63700
Referencia	FRENTE A ESTADIO
Distritos Federales	
Distritos Locales	DISTRITO XV

Observaciones

Tamaño Ancho: 26 metros, alto: 2 metros

Tipo Anuncio MUROS



Sistema Integral de Monitoreo de Espectaculares

Reporte de recorrido

Usuario david.ponce Fecha Encuesta: 4/6/2017 1:27:17 PM

Id Encuesta: 127659 - Ticket:55065 - Estatus:Autorizado

Período Electoral	CAMPAÑA
Ámbito	Local
Partido Político	COALICIÓN PAN-PRD-PT
Otro Partido	
Nombre Candidato	ANTONIO ECHEVARRIA GARCIA
Descripción del Cargo	GOBERNADOR
Otro Cargo	
Lema / Versión	TOÑO ECHEVARRIA GOBERNADOR

Entidad	NAYARIT
Municipio	COMPOSTELA
Colonia	CENTRO
Calle	GILBERTO FLORES MUÑOZ
Número	SN
Entre calle	PAZ
Y Calle	JESUS NAVARRO
C.P.	63700
Referencia	LUGAR BALDIO YU
Distritos Federales	
Distritos Locales	DISTRITO XV

Observaciones

Tamaño Ancho: 11 metros, alto: 3 metros

Tipo Anuncio MUROS



Sistema Integral de Monitoreo de Espectaculares

Reporte de recorrido

Usuario david.ponce Fecha Encuesta: 4/6/2017 1:32:00 PM

Id Encuesta: 127660 - Ticket:55065 - Estatus:Autorizado

Período Electoral	CAMPAÑA
Ámbito	Local
Partido Político	COALICIÓN PAN-PRD-PT
Otro Partido	
Nombre Candidato	ANTONIO ECHEVARRIA GARCIA
Descripción del Cargo	GOBERNADOR
Otro Cargo	
Lema / Versión	SIN LEMA

Entidad	NAYARIT
Municipio	COMPOSTELA
Colonia	CENTRO
Calle	GILBERTO MUÑOZ
Número	SN
Entre calle	VENUSTIANO CARRANZA
Y Calle	ADOLFO LÓPEZ MATEOS
C.P.	63700
Referencia	FRENTE A TERRENO VALDIO
Distritos Federales	
Distritos Locales	DISTRITO XV

Observaciones

Tamaño Ancho: 18 metros, alto: 3 metros

Tipo Anuncio MUROS



Sistema Integral de Monitoreo de Espectaculares

Reporte de recorrido

Usuario david.ponce Fecha Encuesta: 4/6/2017 1:40:06 PM

Id Encuesta: 127661 - Ticket:55065 - Estatus: Autorizado

Período Electoral	CAMPAÑA
Ámbito	Local
Partido Político	COALICIÓN PAN-PRD-PT
Otro Partido	
Nombre Candidato	ANTONIO ECHEVARRIA GARCIA
Descripción del Cargo	GOBERNADOR
Otro Cargo	
Lema / Versión	UN NUEVO TIEMPO PARA NAYARIT

Entidad	NAYARIT
Municipio	COMPOSTELA
Colonia	CENTRO
Calle	SIN NOMBRE
Número	SN
Entre calle	HIDALGO
Y Calle	PUEBLA
C.P.	63700
Referencia	ENTROQUE TEPIC COMPOSTELA
Distritos Federales	
Distritos Locales	DISTRITO XV

Observaciones

Tamaño Ancho: 5 metros, alto: 6 metros

Tipo Anuncio PANORÁMICOS



Sistema Integral de Monitoreo de Espectaculares

Reporte de recorrido

Usuario pedro.torres Fecha Encuesta: 4/6/2017 12:58:52 PM

Id Encues: 127669 - Ticket:55066 - Estatus: Autorizado

Período Electoral	CAMPAÑA
Ámbito	Local
Partido Político	COALICIÓN PAN-PRD-PT
Otro Partido	
Nombre Candidato	ANTONIO ECHEVARRIA GARCIA
Descripción del Cargo	GOBERNADOR
Otro Cargo	
Lema / Versión	SIN LEMA

Entidad	NAYARIT
Municipio	TEPIC
Colonia	CANTERA
Calle	AV AGUA MILPA
Número	SN
Entre calle	VILLA DE LEON
Y Calle	LOMA TEPIC
C.P.	63506
Referencia	COSTADO DE GASOLINERA
Distritos Federales	
Distritos Locales	DISTRITO I

Observaciones ESPECTACULAR POR AMBOS LADOS

Tamaño Ancho: 12 metros, alto: 8 metros

Tipo Anuncio PANORÁMICOS



Sistema Integral de Monitoreo de Espectaculares

Reporte de recorrido

Usuario pedro.torres Fecha Encuesta: 4/6/2017 1:44:53 PM

Id Encuesta: 127673 - Ticket:55066 - Estatus: Autorizado

Período Electoral	CAMPAÑA
Ámbito	Local
Partido Político	COALICIÓN PAN-PRD-PT
Otro Partido	
Nombre Candidato	ANTONIO ECHEVARRIA GARCIA
Descripción del Cargo	GOBERNADOR
Otro Cargo	
Lema / Versión	NUEVO TIEMPO

Entidad	NAYARIT
Municipio	TEPIC
Colonia	JACARANDAS
Calle	BLVD LUIS DONALDO COLOSIO
Número	SN
Entre calle	ORTENCIA
Y Calle	PARQUE ECOLOGICO
C.P.	63195
Referencia	FRENTE RIO MOLOLOA
Distritos Federales	
Distritos Locales	DISTRITO I

Observaciones POR AMBOS LADOS

Tamaño Ancho: 8 metros, alto: 5 metros

Tipo Anuncio PANORÁMICOS



Sistema Integral de Monitoreo de Espectaculares

Reporte de recorrido

Usuario leandro.flores Fecha Encuesta: 4/6/2017 4:39:58 PM

Id Encuesta: 127682 - Ticket:55068 - Estatus: Autorizado

Período Electoral	CAMPAÑA
Ámbito	Local
Partido Político	COALICIÓN PAN-PRD-PT
Otro Partido	
Nombre Candidato	ANTONIO ECHEVARRIA GARCIA
Descripción del Cargo	GOBERNADOR
Otro Cargo	
Lema / Versión	UN NUEVO TIEMPO PARA NAYARIT JUNTOS POR TI

Entidad	NAYARIT
Municipio	ACAPONETA
Colonia	MOLINO
Calle	P SANCHEZ
Número	SN
Entre calle	QUINTANA ROO
Y Calle	CALIFORNIA
C.P.	63400
Referencia	A UN LADO DEL LAVADO DE CARROS CAR WASH NOVILLERO
Distritos Federales	
Distritos Locales	DISTRITO I

Observaciones SON DOS PANORAMICOS JUNTOS

Tamaño Ancho: 750 metros, alto: 550 metros

Tipo Anuncio PANORÁMICOS

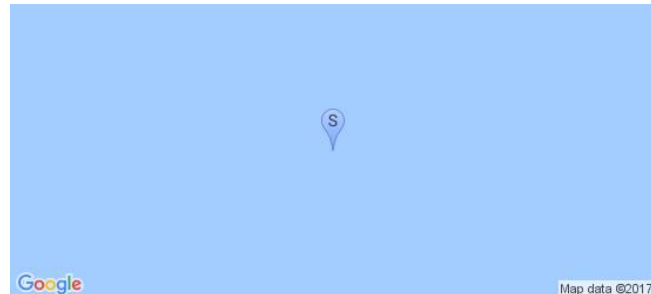
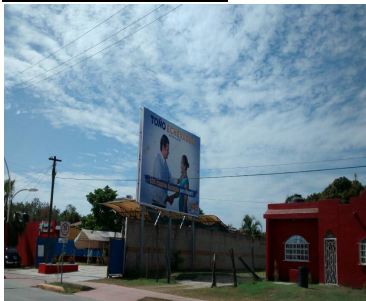

Sistema Integral de Monitoreo de Espectaculares

Reporte de recorrido

Usuario leandro.flores Fecha Encuesta: 4/6/2017 4:45:03 PM

Id Encuesta: 127683 - Ticket:55068 - Estatus:Autorizado

Período Electoral	CAMPAÑA
Ámbito	Local
Partido Político	COALICIÓN PAN-PRD-PT
Otro Partido	
Nombre Candidato	ANTONIO ECHEVARRIA GARCIA
Descripción del Cargo	GOBERNADOR
Otro Cargo	
Lema / Versión	UN NUEVO TIEMPO PARA NAYARIT

Entidad	NAYARIT
Municipio	ACAPONETA
Colonia	MOLINO
Calle	P SANCHEZ
Número	SN
Entre calle	QUINTANA ROO
Y Calle	CALIFORNIA
C.P.	63400
Referencia	A UN LADO DEL LAVADO DE CARROS NOVILLERO
Distritos Federales	
Distritos Locales	DISTRITO I

Observaciones SON DOS PANORAMICOS JUNTOS

Tamaño Ancho: 750 metros, alto: 550 metros

Tipo Anuncio PANORÁMICOS

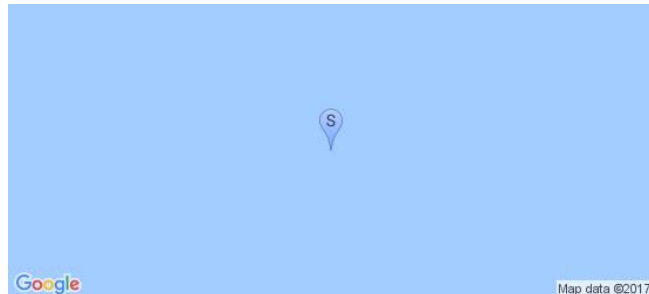

Sistema Integral de Monitoreo de Espectaculares

Reporte de recorrido

Usuario leandro.flores Fecha Encuesta: 4/6/2017 5:07:16 PM

Id Encuesta: 127684 - Ticket:55068 - Estatus:Autorizado

Período Electoral	CAMPAÑA
Ámbito	Local
Partido Político	COALICIÓN PAN-PRD-PT
Otro Partido	
Nombre Candidato	ANTONIO ECHEVARRIA GARCIA
Descripción del Cargo	GOBERNADOR
Otro Cargo	
Lema / Versión	TOÑO ECHEVARRIA GOBERNADOR JUNTOS POR TI

Entidad	NAYARIT
Municipio	ACAPONETA
Colonia	CENTRO
Calle	VERACRUZ
Número	SN
Entre calle	BRAVO
Y Calle	GUERRERO
C.P.	63400
Referencia	BARDA DE TERRENO BALDIO
Distritos Federales	
Distritos Locales	DISTRITO I

Observaciones 3 EN UNA BARDA

Tamaño Ancho: 12 metros, alto: 2.5 metros

Tipo Anuncio MUROS

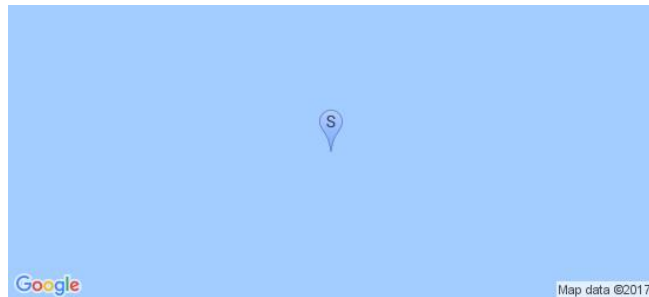
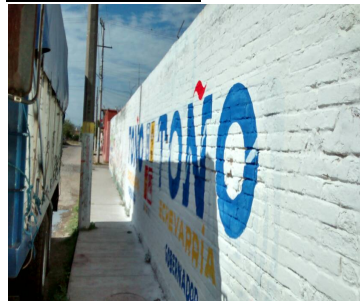
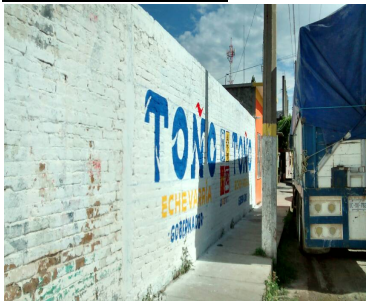

Sistema Integral de Monitoreo de Espectaculares

Reporte de recorrido

Usuario leandro.flores Fecha Encuesta: 4/6/2017 5:18:40 PM

Id Encuesta: 127685 - Ticket:55068 - Estatus:Autorizado

Período Electoral	CAMPAÑA
Ámbito	Local
Partido Político	COALICIÓN PAN-PRD-PT
Otro Partido	
Nombre Candidato	ANTONIO ECHEVARRIA GARCIA
Descripción del Cargo	GOBERNADOR
Otro Cargo	
Lema / Versión	TOÑO ECHEVARRIA GOBERNADOR JUNTOS POR TI

Entidad	NAYARIT
Municipio	ACAPONETA
Colonia	ANTES EL RASTRO
Calle	EMILIO CARRANZA
Número	33
Entre calle	RAYON
Y Calle	ABASOLO
C.P.	63400
Referencia	BARDA DE CASA,UNA ESCUELA EN LA ESQUINA
Distritos Federales	
Distritos Locales	DISTRITO I

Observaciones NINGUNO

Tamaño Ancho: 4 metros, alto: 2.5 metros

Tipo Anuncio MUROS

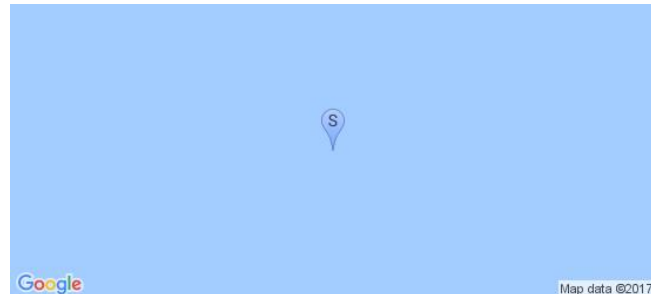

Sistema Integral de Monitoreo de Espectaculares

Reporte de recorrido

Usuario david.ponce Fecha Encuesta: 4/6/2017 4:06:58 PM

Id Encuesta: 127686 - Ticket:55069 - Estatus: Autorizado

Período Electoral	CAMPAÑA
Ámbito	Local
Partido Político	COALICIÓN PAN-PRD-PT
Otro Partido	
Nombre Candidato	ANTONIO ECHEVARRIA GARCIA
Descripción del Cargo	GOBERNADOR
Otro Cargo	
Lema / Versión	SIN LEMA

Entidad	NAYARIT
Municipio	COMPOSTELA
Colonia	CENTRO
Calle	IGNACIO ALLENDE
Número	SN
Entre calle	FLORES MUÑOZ
Y Calle	GENERAL RUIZ
C.P.	63700
Referencia	SALIDA COMPOSTELA
Distritos Federales	
Distritos Locales	DISTRITO XV

Observaciones

Tamaño Ancho: 17 metros, alto: 2 metros

Tipo Anuncio MUROS



Sistema Integral de Monitoreo de Espectaculares

Reporte de recorrido

Usuario david.ponce Fecha Encuesta: 4/6/2017 4:17:35 PM

Id Encuesta: 127687 - Ticket:55069 - Estatus:Autorizado

Período Electoral	CAMPAÑA
Ámbito	Local
Partido Político	COALICIÓN PAN-PRD-PT
Otro Partido	
Nombre Candidato	ANTONIO ECHEVARRIA GARCIA
Descripción del Cargo	GOBERNADOR
Otro Cargo	
Lema / Versión	NUEVO TIEMPO PARA NAYARIT

Entidad	NAYARIT
Municipio	COMPOSTELA
Colonia	SIN NOMBRE
Calle	CARRETERA COMPOSTELA VALLARTA
Número	SN
Entre calle	SIN CALLE
Y Calle	SIN CALLE
C.P.	63700
Referencia	ENFRENTE A GLOBAL GAS
Distritos Federales	
Distritos Locales	DISTRITO XV

Observaciones

Tamaño Ancho: 9 metros, alto: 6 metros

Tipo Anuncio PANORÁMICOS



Sistema Integral de Monitoreo de Espectaculares

Reporte de recorrido

Usuario david.ponce Fecha Encuesta: 4/6/2017 4:22:59 PM

Id Encuesta: 127688 - Ticket:55069 - Estatus:Autorizado

Período Electoral	CAMPAÑA
Ámbito	Local
Partido Político	COALICIÓN PAN-PRD-PT
Otro Partido	
Nombre Candidato	ANTONIO ECHEVARRIA GARCIA
Descripción del Cargo	GOBERNADOR
Otro Cargo	
Lema / Versión	UN NUEVO TIEMPO PARA NAYARIT

Entidad	NAYARIT
Municipio	COMPOSTELA
Colonia	SI NOMBRE
Calle	CARRETERA COMPOSTELA VALLARTA
Número	SN
Entre calle	SIN CALLE
Y Calle	SIN CALLE
C.P.	63700
Referencia	AUN LADO DE GLOBAL GAS
Distritos Federales	
Distritos Locales	DISTRITO XV

Observaciones

Tamaño Ancho: 9 metros, alto: 6 metros

Tipo Anuncio PANORÁMICOS



Sistema Integral de Monitoreo de Espectaculares

Reporte de recorrido

Usuario david.ponce Fecha Encuesta: 4/6/2017 4:31:36 PM

Id Encuesta: 127690 - Ticket:55069 - Estatus: Autorizado

Período Electoral	CAMPAÑA
Ámbito	Local
Partido Político	COALICIÓN PAN-PRD-PT
Otro Partido	
Nombre Candidato	ANTONIO ECHEVARRIA GARCIA
Descripción del Cargo	GOBERNADOR
Otro Cargo	
Lema / Versión	UN NUEVO TIEMPO PARA NAYARIT

Entidad	NAYARIT
Municipio	COMPOSTELA
Colonia	SIN COLONIA
Calle	CARR COMPOSTELA PUERTO VALLARTA
Número	SN
Entre calle	SIN CALLE
Y Calle	SIN CALLE
C.P.	63700
Referencia	FRENTE CAMPO DEPORTIVO
Distritos Federales	
Distritos Locales	DISTRITO XV

Observaciones

Tamaño Ancho: 9 metros, alto: 6 metros

Tipo Anuncio PANORÁMICOS



Sistema Integral de Monitoreo de Espectaculares

Reporte de recorrido

Usuario david.ponce Fecha Encuesta: 4/6/2017 4:41:42 PM

Id Encuesta: 127691 - Ticket:55069 - Estatus:Autorizado

Período Electoral	CAMPAÑA
Ámbito	Local
Partido Político	COALICIÓN PAN-PRD-PT
Otro Partido	
Nombre Candidato	ANTONIO ECHEVARRIA GARCIA
Descripción del Cargo	GOBERNADOR
Otro Cargo	
Lema / Versión	SIN LEMA

Entidad	NAYARIT
Municipio	COMPOSTELA
Colonia	CENTRO
Calle	CARRETERA TEPIC COMPOSTELA
Número	SN
Entre calle	CRISANTEMO
Y Calle	JACARANDA
C.P.	63700
Referencia	KM 35 DE COMPOSTELA
Distritos Federales	
Distritos Locales	DISTRITO XV

Observaciones

Tamaño Ancho: 17 metros, alto: 2 metros

Tipo Anuncio MUROS



Sistema Integral de Monitoreo de Espectaculares

Reporte de recorrido

Usuario pedro.torres Fecha Encuesta: 4/6/2017 4:27:13 PM

Id Encuesta: 127695 - Ticket:55070 - Estatus: Autorizado

Período Electoral CAMPAÑA
Ámbito Local

Partido Político COALICIÓN PAN-PRD-PT
Otro Partido
Nombre Candidato ANTONIO ECHEVARRIA GARCIA
Descripción del Cargo GOBERNADOR
Otro Cargo
Lema / Versión UN TIEMPO NUEVO PARA NAYARIT

Observaciones ESPECTACULAR POR AMBOS LADOS

Entidad NAYARIT
Municipio XALISCO
Colonia SIN COLONIA
Calle CARRETERA TEPIC PTO VALLARTA
Número SIN NUMERO
Entre calle NINGUNA
Y Calle NINGUNA
C.P. 63000
Referencia ENFRENTE DE UN TALLER DE AUTO PARTES
Distritos Federales
Distritos Locales DISTRITO II

Tamaño Ancho: 9 metros, alto: 8 metros

Tipo Anuncio PANORÁMICOS



Sistema Integral de Monitoreo de Espectaculares

Reporte de recorrido

Usuario leandro.flores Fecha Encuesta: 4/6/2017 2:02:01 PM

Id Encuesta: 127705 - Ticket:55071 - Estatus:Autorizado

Período Electoral	CAMPAÑA
Ámbito	Local
Partido Político	COALICIÓN PAN-PRD-PT
Otro Partido	
Nombre Candidato	ANTONIO ECHEVARRIA GARCIA
Descripción del Cargo	GOBERNADOR
Otro Cargo	
Lema / Versión	UN NUEVO TIEMPO PARA NAYARIT
Observaciones	SE ENCUENTRAN DOS ESPECTACULARES DONDE MISMO

Entidad	NAYARIT
Municipio	IXTLÁN DEL RÍO
Colonia	MODERNA
Calle	CARRETERA GUADALAJARA TEPIC
Número	SN
Entre calle	SIN CALLE
Y Calle	CALLE
C.P.	63958
Referencia	FRENTE A SONIGAS
Distritos Federales	
Distritos Locales	DISTRITO XVI

Tamaño Ancho: 8 metros, alto: 6 metros

Tipo Anuncio PANORÁMICOS



Sistema Integral de Monitoreo de Espectaculares

Reporte de recorrido

Usuario leandro.flores Fecha Encuesta: 4/6/2017 2:50:55 PM

Id Encuesta: 127707 - Ticket:55071 - Estatus:Autorizado

Período Electoral	CAMPAÑA
Ámbito	Local
Partido Político	PARTIDO DE LA REVOLUCIÓN DEMOCRÁTICA
Otro Partido	
Nombre Candidato	SIN NOMBRE
Descripción del Cargo	INSTITUCIONAL LOCAL
Otro Cargo	
Lema / Versión	LUCHAMOS POR UN SALARIO JUSTO Y DIGNO

Entidad	NAYARIT
Municipio	IXTLÁN DEL RÍO
Colonia	EVERARDO PEÑA NAVARRO
Calle	EMILIO M GONZALEZ
Número	SN
Entre calle	CRISTOBAL COLON
Y Calle	JAIME TORRES BODET
C.P.	63959
Referencia	TERRENO BALDÍO
Distritos Federales	
Distritos Locales	DISTRITO XVI

Observaciones

Tamaño Ancho: 17 metros, alto: 2 metros

Tipo Anuncio MUROS



Sistema Integral de Monitoreo de Espectaculares

Reporte de recorrido

Usuario leandro.flores Fecha Encuesta: 4/6/2017 6:12:02 PM

Id Encuesta: 127711 - Ticket:55072 - Estatus:Autorizado

Período Electoral	CAMPAÑA
Ámbito	Local
Partido Político	COALICIÓN PAN-PRD-PT
Otro Partido	
Nombre Candidato	ANTONIO ECHEVARRIA GARCIA
Descripción del Cargo	GOBERNADOR
Otro Cargo	
Lema / Versión	TOÑO ECHEVARRIA GOBERNADOR JUNTOS POR TI

Entidad	NAYARIT
Municipio	ACAPONETA
Colonia	CENTRO
Calle	HIDALGO
Número	SN
Entre calle	ZACATECAS
Y Calle	DURANGO SUR
C.P.	63400
Referencia	FRENTE AL EDIFICIO DE SEGUROS QUALITAS
Distritos Federales	
Distritos Locales	DISTRITO I

Observaciones NINGUNA

Tamaño Ancho: 6.5 metros, alto: 2.5 metros

Tipo Anuncio MUROS

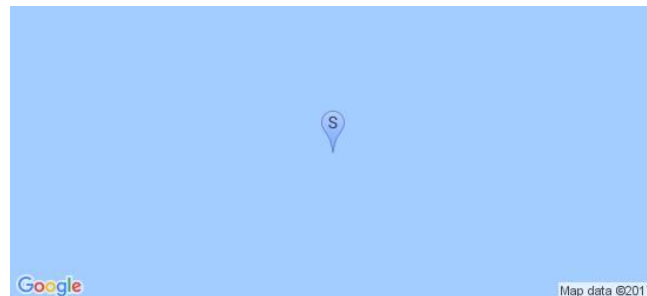

Sistema Integral de Monitoreo de Espectaculares

Reporte de recorrido

Usuario leandro.flores Fecha Encuesta: 4/7/2017 11:32:09 AM

Id Encuesta: 127761 - Ticket:55082 - Estatus: Autorizado

Período Electoral	CAMPAÑA
Ámbito	Local
Partido Político	COALICIÓN PAN-PRD-PT
Otro Partido	
Nombre Candidato	ANTONIO ECHEVARRIA GARCIA
Descripción del Cargo	GOBERNADOR
Otro Cargo	
Lema / Versión	NUEVO TIEMPO PARA NAYARIT
Observaciones	NINGUNA

Entidad	NAYARIT
Municipio	TEPIC
Colonia	MOLOLOA
Calle	AV. MEXICO
Número	SIN NUMERO
Entre calle	PROYECTO
Y Calle	CONSTITUCION
C.P.	63000
Referencia	ENCIMA DE PINTURAS COMEX
Distritos Federales	
Distritos Locales	DISTRITO II

Tamaño Ancho: 9 metros, alto: 6 metros



Tipo Anuncio PANORÁMICOS

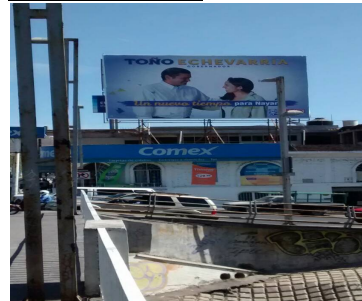

Sistema Integral de Monitoreo de Espectaculares

Reporte de recorrido

Usuario leandro.flores Fecha Encuesta: 4/7/2017 12:38:44 PM

Id Encuesta: 127778 - Ticket:55084 - Estatus: Autorizado

Período Electoral	CAMPAÑA
Ámbito	Local
Partido Político	COALICIÓN PAN-PRD-PT
Otro Partido	
Nombre Candidato	ANTONIO ECHEVARRIA GARCIA
Descripción del Cargo	GOBERNADOR
Otro Cargo	
Lema / Versión	UN TIEMPO NUEVO PARA NAYARIT

Entidad	NAYARIT
Municipio	TEPIC
Colonia	MOLOLOA
Calle	AV. MEXICO
Número	SIN NOMBRE
Entre calle	VICTORIA
Y Calle	PROYECTO
C.P.	63000
Referencia	ENCIMA DE PINTURAS COMEX
Distritos Federales	
Distritos Locales	DISTRITO II

Observaciones NINGUNA

Tamaño Ancho: 12 metros, alto: 3 metros



Tipo Anuncio PANORÁMICOS

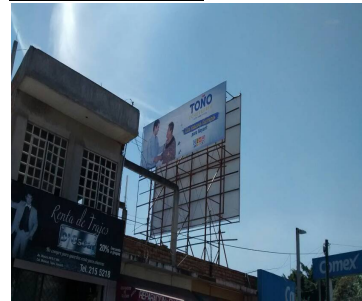

Sistema Integral de Monitoreo de Espectaculares

Reporte de recorrido

Usuario leandro.flores Fecha Encuesta: 4/7/2017 2:29:15 PM

Id Encuesta: 127799 - Ticket:55093 - Estatus: Autorizado

Período Electoral	CAMPAÑA
Ámbito	Local
Partido Político	COALICIÓN PAN-PRD-PT
Otro Partido	
Nombre Candidato	ANTONIO ECHEVARRIA GARCIA
Descripción del Cargo	GOBERNADOR
Otro Cargo	
Lema / Versión	UN NUEVO TIEMPO PARA NAYARIT

Entidad	NAYARIT
Municipio	TEPIC
Colonia	CENTRO
Calle	CALZADA DE LA CRUZ
Número	SIN NUMERO
Entre calle	DR MARTINEZ
Y Calle	PASEO DE LA LOMA
C.P.	63000
Referencia	ENFRENTA DE EL MONUMENTO A LA HERMANA AGUA
Distritos Federales	
Distritos Locales	DISTRITO II

Observaciones NINGUNA

Tamaño Ancho: 12 metros, alto: 3 metros

Tipo Anuncio PANORÁMICOS



Sistema Integral de Monitoreo de Espectaculares

Reporte de recorrido

Usuario leandro.flores Fecha Encuesta: 4/7/2017 2:31:46 PM

Id Encuesta: 127800 - Ticket:55093 - Estatus: Autorizado

Período Electoral	CAMPAÑA
Ámbito	Local
Partido Político	COALICIÓN PAN-PRD-PT
Otro Partido	
Nombre Candidato	ANTONIO ECHEVARRIA GARCIA
Descripción del Cargo	GOBERNADOR
Otro Cargo	
Lema / Versión	UN NUEVO TIEMPO PARA NAYARIT

Entidad	NAYARIT
Municipio	TEPIC
Colonia	CENTRO
Calle	PASEO DE LA CRUZ
Número	SIN NUMERO
Entre calle	DR MARTÍNEZ
Y Calle	AV. MEXICO NTE
C.P.	63000
Referencia	SOBRE LA FARMACIA DEL AHORRO
Distritos Federales	
Distritos Locales	DISTRITO II

Observaciones NINGUNA

Tamaño Ancho: 10 metros, alto: 4 metros

Tipo Anuncio PANORÁMICOS

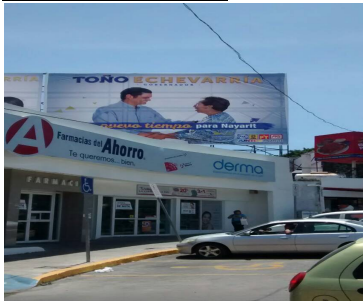

Sistema Integral de Monitoreo de Espectaculares

Reporte de recorrido

Usuario leandro.flores Fecha Encuesta: 4/7/2017 2:36:29 PM

Id Encuesta: 127801 - Ticket:55093 - Estatus: Autorizado

Período Electoral	CAMPAÑA
Ámbito	Local
Partido Político	COALICIÓN PAN-PRD-PT
Otro Partido	
Nombre Candidato	ANTONIO ECHEVARRIA GARCIA
Descripción del Cargo	GOBERNADOR
Otro Cargo	
Lema / Versión	UN TIEMPO NUEVO PARA NAYARIT

Entidad	NAYARIT
Municipio	TEPIC
Colonia	CENTRO
Calle	CALZADA DE LA CRUZ
Número	SIN NÚMERO
Entre calle	DR MARTINEZ
Y Calle	SIN NOMBRE
C.P.	63000
Referencia	SOBRE LA FARMACIA DEL AHORRO
Distritos Federales	
Distritos Locales	DISTRITO II

Observaciones NINGUNA

Tamaño Ancho: 7 metros, alto: 4 metros

Tipo Anuncio PANORÁMICOS



Sistema Integral de Monitoreo de Espectaculares

Reporte de recorrido

Usuario leandro.flores Fecha Encuesta: 4/5/2017 4:28:18 PM

Id Encuesta: 127814 - Ticket:55095 - Estatus:Autorizado

Período Electoral	CAMPAÑA
Ámbito	Local
Partido Político	COALICIÓN PAN-PRD-PT
Otro Partido	
Nombre Candidato	ANTONIO ECHEVARRIA GARCIA
Descripción del Cargo	GOBERNADOR
Otro Cargo	
Lema / Versión	JUNTOS POR TI

Entidad	NAYARIT
Municipio	TECUALA
Colonia	CENTRO
Calle	IGNACIO ZARAGOZA
Número	SN
Entre calle	GUANAGUATO
Y Calle	GUADALAJARA
C.P.	63455
Referencia	FRENTE RESTAURANT DRAGON
Distritos Federales	
Distritos Locales	DISTRITO XVI

Observaciones

Tamaño Ancho: 8 metros, alto: 2 metros

Tipo Anuncio MUROS



Sistema Integral de Monitoreo de Espectaculares

Reporte de recorrido

Usuario leandro.flores Fecha Encuesta: 4/5/2017 5:19:50 PM

Id Encuesta: 127819 - Ticket:55095 - Estatus:Autorizado

Período Electoral	CAMPAÑA
Ámbito	Local
Partido Político	COALICIÓN PAN-PRD-PT
Otro Partido	
Nombre Candidato	ANTONIO ECHEVARRIA GARCIA
Descripción del Cargo	GOBERNADOR
Otro Cargo	
Lema / Versión	JUNTOS POR TI

Entidad	NAYARIT
Municipio	TECUALA
Colonia	CENTRO
Calle	CARRETERA MEXICO
Número	SN
Entre calle	INDEPENDENCIA
Y Calle	SIN NOMBRE
C.P.	63455
Referencia	ENTRADA A TECUALA
Distritos Federales	
Distritos Locales	DISTRITO XVI

Observaciones

Tamaño Ancho: 15 metros, alto: 2 metros

Tipo Anuncio MUROS



Sistema Integral de Monitoreo de Espectaculares

Reporte de recorrido

Usuario leandro.flores Fecha Encuesta: 4/5/2017 5:25:39 PM

Id Encuesta: 127820 - Ticket:55095 - Estatus:Autorizado

Período Electoral	CAMPAÑA
Ámbito	Local
Partido Político	COALICIÓN PAN-PRD-PT
Otro Partido	
Nombre Candidato	ANTONIO ECHEVARRIA GARCIA
Descripción del Cargo	GOBERNADOR
Otro Cargo	
Lema / Versión	JUNTOS POR TI

Entidad	NAYARIT
Municipio	TECUALA
Colonia	CENTRO
Calle	TECUALA ACAPONETA
Número	SN
Entre calle	CARRETERA EMILIANO ZAPATA
Y Calle	SN
C.P.	63455
Referencia	PARED ALIMENTOS TECUALA
Distritos Federales	
Distritos Locales	DISTRITO XVI

Observaciones

Tamaño Ancho: 20 metros, alto: 2 metros

Tipo Anuncio MUROS



Sistema Integral de Monitoreo de Espectaculares

Reporte de recorrido

Usuario david.ponce Fecha Encuesta: 4/7/2017 4:27:21 PM

Id Encuesta: 127840 - Ticket:55101 - Estatus: Autorizado

Período Electoral	CAMPAÑA
Ámbito	Local
Partido Político	COALICIÓN PAN-PRD-PT
Otro Partido	
Nombre Candidato	NINGUNO
Descripción del Cargo	INSTITUCIONAL LOCAL
Otro Cargo	
Lema / Versión	SIGUE NAYARIT CONTIGO SE PUEDE

Entidad	NAYARIT
Municipio	SANTA MARÍA DEL ORO
Colonia	EJ EL LIMON
Calle	CARR SAMAO TEPIC. KM 4
Número	SN
Entre calle	S NOMBRE
Y Calle	SIN NOMBRE
C.P.	63834
Referencia	ENTRONQUE CARR EL LIMON
Distritos Federales	
Distritos Locales	DISTRITO XIV

Observaciones

Tamaño Ancho: 6 metros, alto: 3 metros

Tipo Anuncio PANORÁMICOS



Sistema Integral de Monitoreo de Espectaculares

Reporte de recorrido

Usuario david.ponce Fecha Encuesta: 4/7/2017 4:32:24 PM

Id Encuesta: 127841 - Ticket:55101 - Estatus:Autorizado

Período Electoral	CAMPAÑA
Ámbito	Local
Partido Político	COALICIÓN PAN-PRD-PT
Otro Partido	
Nombre Candidato	NINGUNO
Descripción del Cargo	INSTITUCIONAL LOCAL
Otro Cargo	
Lema / Versión	SIGUE NAYARIT CONTIGO SE PUEDE
Observaciones	CERCA DE ENTRONQUE CON CARRETERA EJIDO EL LIMON

Entidad	NAYARIT
Municipio	SANTA MARÍA DEL ORO
Colonia	EJIDO EL LIMON
Calle	CARRETERA SAMAO TEPIC
Número	SN
Entre calle	SIN CALLE
Y Calle	SIN NOMBRE
C.P.	63834
Referencia	ENTRONQUE CARRETERA EJIDO EL LIMON
Distritos Federales	
Distritos Locales	DISTRITO XIV

Tamaño Ancho: 6 metros, alto: 3 metros

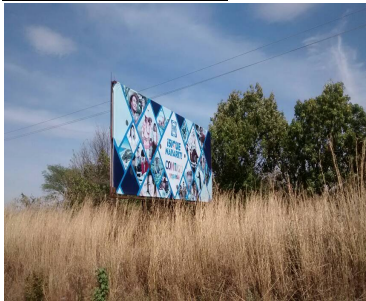

Tipo Anuncio PANORÁMICOS



Sistema Integral de Monitoreo de Espectaculares

Reporte de recorrido

Usuario david.ponce Fecha Encuesta: 4/7/2017 4:54:07 PM

Id Encuesta: 127845 - Ticket:55101 - Estatus:Autorizado

Período Electoral	CAMPAÑA
Ámbito	Local
Partido Político	COALICIÓN PAN-PRD-PT
Otro Partido	
Nombre Candidato	ANTONIO ECHEVARRIA GARCIA
Descripción del Cargo	GOBERNADOR
Otro Cargo	
Lema / Versión	UN NUEVO TIEMPO PARA NAYARIT

Entidad	NAYARIT
Municipio	SANTA MARÍA DEL ORO
Colonia	CARRETERA FEDERAL 15
Calle	CARRETERA FEDERAL 15
Número	SN
Entre calle	SIN CALLE
Y Calle	SIN CALLE
C.P.	63834
Referencia	A 500 METROS DE CASETA DE COBRO SAMAO TEPIC GDL
Distritos Federales	
Distritos Locales	DISTRITO XIV

Observaciones EN CARRETERA FEDERAL 15 AUTOPISTA

Tamaño Ancho: 6 metros, alto: 4 metros

Tipo Anuncio PANORÁMICOS



Sistema Integral de Monitoreo de Espectaculares

Reporte de recorrido

Usuario pedro.torres Fecha Encuesta: 4/7/2017 1:38:18 PM

Id Encuesta: 127848 - Ticket:55102 - Estatus: Autorizado

Período Electoral	CAMPAÑA
Ámbito	Local
Partido Político	COALICIÓN PAN-PRD-PT
Otro Partido	
Nombre Candidato	ANTONIO ECHEVARRIA GARCIA
Descripción del Cargo	GOBERNADOR
Otro Cargo	
Lema / Versión	UN NUEVO TIEMPO PARA TEPIC

Entidad	NAYARIT
Municipio	ROSAMORADA
Colonia	INSURGENTES
Calle	INSURGENTES
Número	SN
Entre calle	VENUSTIANO CARRANZA
Y Calle	CARRETERA FEDERAL A MAZATLAN
C.P.	63630
Referencia	FRENTE A ABARROTÉS
Distritos Federales	
Distritos Locales	DISTRITO II

Observaciones

Tamaño Ancho: 9 metros, alto: 8 metros

Tipo Anuncio PANORÁMICOS



Sistema Integral de Monitoreo de Espectaculares

Reporte de recorrido

Usuario pedro.torres Fecha Encuesta: 4/7/2017 1:44:41 PM

Id Encuesta: 127849 - Ticket:55102 - Estatus: Autorizado

Período Electoral	CAMPAÑA
Ámbito	Local
Partido Político	COALICIÓN PAN-PRD-PT
Otro Partido	
Nombre Candidato	ANTONIO ECHEVARRIA GARCIA
Descripción del Cargo	GOBERNADOR
Otro Cargo	
Lema / Versión	JUNTOS PORTI

Entidad	NAYARIT
Municipio	ROSAMORADA
Colonia	INSURGENTES
Calle	INSURGENTES
Número	SN
Entre calle	QUERETARO
Y Calle	FRANCISCO ZARCO
C.P.	63630
Referencia	FRENTE A MINISUPER ANTUAN
Distritos Federales	
Distritos Locales	DISTRITO II

Observaciones

Tamaño Ancho: 10 metros, alto: 2 metros

Tipo Anuncio MUROS

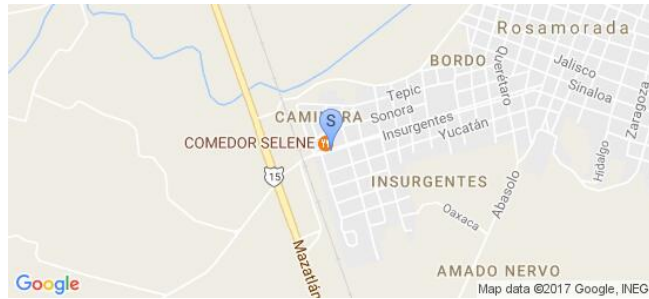

Sistema Integral de Monitoreo de Espectaculares

Reporte de recorrido

Usuario pedro.torres Fecha Encuesta: 4/7/2017 1:51:47 PM

Id Encuesta: 127850 - Ticket:55102 - Estatus: Autorizado

Período Electoral	CAMPAÑA
Ámbito	Local
Partido Político	COALICIÓN PAN-PRD-PT
Otro Partido	
Nombre Candidato	ANTONIO ECHEVARRIA GARCIA
Descripción del Cargo	GOBERNADOR
Otro Cargo	
Lema / Versión	JUNTOS POR TI

Entidad	NAYARIT
Municipio	ROSAMORADA
Colonia	CENTRO
Calle	JUAN ESCUTIA
Número	SN
Entre calle	JALISCO
Y Calle	PUEBLA
C.P.	63630
Referencia	FRENTE A LA CNC
Distritos Federales	
Distritos Locales	DISTRITO II

Observaciones

Tamaño Ancho: 4 metros, alto: 2 metros

Tipo Anuncio MUROS



Sistema Integral de Monitoreo de Espectaculares

Reporte de recorrido

Usuario pedro.torres Fecha Encuesta: 4/7/2017 2:17:22 PM

Id Encuesta: 127853 - Ticket:55102 - Estatus: Autorizado

Período Electoral	CAMPAÑA
Ámbito	Local
Partido Político	COALICIÓN PAN-PRD-PT
Otro Partido	
Nombre Candidato	ANTONIO ECHEVARRIA GARCIA
Descripción del Cargo	GOBERNADOR
Otro Cargo	
Lema / Versión	UN NUEVO TIEMPO PARA NAYARIT

Entidad	NAYARIT
Municipio	ROSAMORADA
Colonia	INSURGENTES
Calle	INSURGENTES
Número	SN
Entre calle	VENUSTIANO CARRANZA
Y Calle	CARRETER FEDERAL A MAZATLAN
C.P.	63630
Referencia	FRENTE A ABARROTÉS
Distritos Federales	
Distritos Locales	DISTRITO II

Observaciones

Tamaño Ancho: 9 metros, alto: 3 metros

Tipo Anuncio PANORÁMICOS

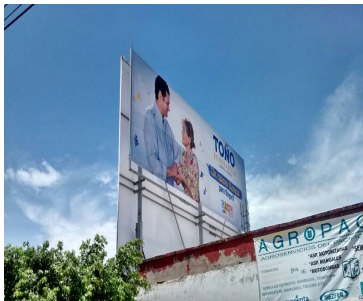

Sistema Integral de Monitoreo de Espectaculares

Reporte de recorrido

Usuario pedro.torres Fecha Encuesta: 4/7/2017 2:47:20 PM

Id Encuesta: 127854 - Ticket:55102 - Estatus: Autorizado

Período Electoral	CAMPAÑA
Ámbito	Local
Partido Político	COALICIÓN PAN-PRD-PT
Otro Partido	
Nombre Candidato	ANTONIO ECHEVARRIA GARCIA
Descripción del Cargo	GOBERNADOR
Otro Cargo	
Lema / Versión	UN NUEVO TIEMPO PARA NAYARIT

Entidad	NAYARIT
Municipio	SANTIAGO IXCUINTLA
Colonia	SIN COLONIA
Calle	CARRETERA FEDERAL MAZATLAN
Número	SN
Entre calle	SIN CALLE
Y Calle	SIN CALLE
C.P.	63383
Referencia	FRENTE A GASOLINERA DE PANTANO GRANDE
Distritos Federales	
Distritos Locales	DISTRITO V

Observaciones

Tamaño Ancho: 9 metros, alto: 10 metros

Tipo Anuncio PANORÁMICOS



Sistema Integral de Monitoreo de Espectaculares

Reporte de recorrido

Usuario pedro.torres Fecha Encuesta: 4/7/2017 2:53:41 PM

Id Encuesta: 127855 - Ticket:55102 - Estatus: Autorizado

Período Electoral	CAMPAÑA
Ámbito	Local
Partido Político	COALICIÓN PAN-PRD-PT
Otro Partido	
Nombre Candidato	ANTONIO ECHEVARRIA GARCIA
Descripción del Cargo	GOBERNADOR
Otro Cargo	
Lema / Versión	UN NUEVO TIEMPO PARA NAYARIT

Entidad	NAYARIT
Municipio	SANTIAGO IXCUINTLA
Colonia	SIN COLONIA
Calle	CARRETERA FEDERAL MAZATLAN
Número	SN
Entre calle	SIN CALLE
Y Calle	SIN CALLE
C.P.	63383
Referencia	FRENTE A GASOLINERA DE PANTANO GRANDE
Distritos Federales	
Distritos Locales	DISTRITO V

Observaciones

Tamaño Ancho: 9 metros, alto: 10 metros



Tipo Anuncio PANORÁMICOS



Sistema Integral de Monitoreo de Espectaculares

Reporte de recorrido

Usuario david.ponce Fecha Encuesta: 4/7/2017 2:09:03 PM

Id Encuesta: 127860 - Ticket:55103 - Estatus: Autorizado

Período Electoral	CAMPAÑA
Ámbito	Local
Partido Político	PARTIDO DE LA REVOLUCIÓN DEMOCRÁTICA
Otro Partido	
Nombre Candidato	NINGUNO
Descripción del Cargo	INSTITUCIONAL LOCAL
Otro Cargo	
Lema / Versión	LUCHAMOS POR UN SALARIO JUSTO Y DIGNO

Entidad	NAYARIT
Municipio	AMATLÁN DE CAÑAS
Colonia	CENTRO
Calle	MORELOS
Número	SN
Entre calle	HIDALGO
Y Calle	GUERRERO
C.P.	63690
Referencia	AUN COSTADO DE LIENZL CHARRO
Distritos Federales	
Distritos Locales	DISTRITO V

Observaciones

Tamaño Ancho: 8 metros, alto: 1.5 metros

Tipo Anuncio MUROS



Sistema Integral de Monitoreo de Espectaculares

Reporte de recorrido

Usuario pedro.torres Fecha Encuesta: 4/7/2017 5:36:55 PM

Id Encuesta: 127868 - Ticket:55105 - Estatus: Autorizado

Período Electoral	CAMPAÑA
Ámbito	Local
Partido Político	COALICIÓN PAN-PRD-PT
Otro Partido	
Nombre Candidato	ANTONIO ECHEVARRIA GARCIA
Descripción del Cargo	GOBERNADOR
Otro Cargo	
Lema / Versión	UN NUEVO TIEMPO PARA NAYARIT

Entidad	NAYARIT
Municipio	SANTIAGO IXCUINTLA
Colonia	PUERTA AZUL
Calle	BOULEVARD SANTIAGO
Número	SN
Entre calle	ANTONIO MUÑOZ DELGADO
Y Calle	SIN CALLE
C.P.	63310
Referencia	ENTRADA A PUERTA AZUL, SALIDA A TEPIC
Distritos Federales	
Distritos Locales	DISTRITO V

Observaciones

Tamaño Ancho: 10 metros, alto: 9 metros

Tipo Anuncio PANORÁMICOS



Sistema Integral de Monitoreo de Espectaculares

Reporte de recorrido

Usuario pedro.torres Fecha Encuesta: 4/7/2017 5:43:52 PM

Id Encuesta: 127869 - Ticket:55105 - Estatus:Autorizado

Período Electoral	CAMPAÑA
Ámbito	Local
Partido Político	COALICIÓN PAN-PRD-PT
Otro Partido	
Nombre Candidato	ANTONIO ECHEVARRIA GARCIA
Descripción del Cargo	GOBERNADOR
Otro Cargo	
Lema / Versión	UN NUEVO TIEMPO PARA NAYARIT

Entidad	NAYARIT
Municipio	SANTIAGO IXCUINTLA
Colonia	PUERTA AZUL
Calle	BOULEVARD SANTIAGO
Número	SN
Entre calle	ANTONIO MUÑOZ DELGADO
Y Calle	SIN CALLE
C.P.	63310
Referencia	ENTRADA A PUERTA AZUL,SALIDA A TEPIC
Distritos Federales	
Distritos Locales	DISTRITO V

Observaciones

Tamaño Ancho: 10 metros, alto: 9 metros

Tipo Anuncio PANORÁMICOS



Sistema Integral de Monitoreo de Espectaculares

Reporte de recorrido

Usuario pedro.torres Fecha Encuesta: 4/7/2017 6:00:44 PM

Id Encuesta: 127871 - Ticket:55105 - Estatus: Autorizado

Período Electoral	CAMPAÑA
Ámbito	Local
Partido Político	COALICIÓN PAN-PRD-PT
Otro Partido	
Nombre Candidato	ANTONIO ECHEVARRIA GARCIA
Descripción del Cargo	GOBERNADOR
Otro Cargo	
Lema / Versión	UN NUWVO TIEMPO PARA NAYARIT

Entidad	NAYARIT
Municipio	SANTIAGO IXCUINTLA
Colonia	HERMOSA PROVINCIA
Calle	CARRETERA TEPIC MAZATLAN
Número	SN
Entre calle	CARRETERA ESTACION YAGO
Y Calle	SIN CALLE
C.P.	63567
Referencia	ENTRONQUE CARRETERA A YAGO
Distritos Federales	
Distritos Locales	DISTRITO V

Observaciones

Tamaño Ancho: 7 metros, alto: 6 metros



Tipo Anuncio PANORÁMICOS



Sistema Integral de Monitoreo de Espectaculares

Reporte de recorrido

Usuario pedro.torres Fecha Encuesta: 4/7/2017 6:06:32 PM

Id Encuesta: 127872 - Ticket:55105 - Estatus: Autorizado

Período Electoral	CAMPAÑA
Ámbito	Local
Partido Político	COALICIÓN PAN-PRD-PT
Otro Partido	
Nombre Candidato	ANTONIO ECHEVARRIA GARCIA
Descripción del Cargo	GOBERNADOR
Otro Cargo	
Lema / Versión	UN NUEVO TIEMPO PARA NAYARIT

Entidad	NAYARIT
Municipio	SANTIAGO IXCUINTLA
Colonia	HERMOSA PROVINCIA
Calle	CARRETERA TEPIC MAZATLAN
Número	SN
Entre calle	CARRETERA A ESTACION YAGO
Y Calle	SIN CALLE
C.P.	63567
Referencia	ENTRONQUE CARRETERA A YAGO
Distritos Federales	
Distritos Locales	DISTRITO V

Observaciones

Tamaño Ancho: 7 metros, alto: 6 metros

Tipo Anuncio PANORÁMICOS



Sistema Integral de Monitoreo de Espectaculares

Reporte de recorrido

Usuario pedro.torres Fecha Encuesta: 4/7/2017 6:40:23 PM

Id Encuesta: 127882 - Ticket:55108 - Estatus: Autorizado

Período Electoral	CAMPAÑA
Ámbito	Local
Partido Político	COALICIÓN PAN-PRD-PT
Otro Partido	
Nombre Candidato	ANTONIO ECHEVARRIA GARCIA
Descripción del Cargo	GOBERNADOR
Otro Cargo	
Lema / Versión	SIN LEMA

Entidad	NAYARIT
Municipio	SANTIAGO IXCUINTLA
Colonia	AMADO NERVO
Calle	AMADO NERVO
Número	SN
Entre calle	BOULEVARD SANTIAGO
Y Calle	SEGUNDA DE BRAVO
C.P.	63330
Referencia	ARRIBA DE PINTURAS LA CASA DEL PINTOR
Distritos Federales	
Distritos Locales	DISTRITO V

Observaciones

Tamaño Ancho: 10 metros, alto: 6 metros



Tipo Anuncio PANORÁMICOS



Sistema Integral de Monitoreo de Espectaculares

Reporte de recorrido

Usuario pedro.torres Fecha Encuesta: 4/7/2017 6:58:36 PM

Id Encuesta: 127883 - Ticket:55108 - Estatus:Autorizado

Período Electoral	CAMPAÑA
Ámbito	Local
Partido Político	COALICIÓN PAN-PRD-PT
Otro Partido	
Nombre Candidato	ANTONIO ECHEVARRIA GARCIA
Descripción del Cargo	GOBERNADOR
Otro Cargo	
Lema / Versión	JUNTOS POR TI

Entidad	NAYARIT
Municipio	SANTIAGO IXCUINTLA
Colonia	JUAREZ
Calle	COLEGIO MILITAR
Número	SN
Entre calle	LERDO DE TEJADA
Y Calle	JUAN ESCUTIA
C.P.	63330
Referencia	FRENTE AL BALNEARIO LAS GUACAMAYAS
Distritos Federales	
Distritos Locales	DISTRITO V

Observaciones

Tamaño Ancho: 6 metros, alto: 2 metros

Tipo Anuncio MUROS



Sistema Integral de Monitoreo de Espectaculares

Reporte de recorrido

Usuario pedro.torres Fecha Encuesta: 4/7/2017 7:12:37 PM

Id Encuesta: 127886 - Ticket:55108 - Estatus:Autorizado

Período Electoral	CAMPAÑA
Ámbito	Local
Partido Político	COALICIÓN PAN-PRD-PT
Otro Partido	
Nombre Candidato	ANTONIO ECHEVARRIA GARCIA
Descripción del Cargo	GOBERNADOR
Otro Cargo	
Lema / Versión	UN NUEVO TIEMPO PARA NAYARIT

Entidad	NAYARIT
Municipio	SANTIAGO IXCUINTLA
Colonia	LOS PINOS
Calle	CARRETERA A LOS CORCHOS
Número	SN
Entre calle	29 DE MAYO
Y Calle	SIN CALLE
C.P.	63352
Referencia	AUN LADO DE GASOLINERA
Distritos Federales	
Distritos Locales	DISTRITO V

Observaciones

Tamaño Ancho: 9 metros, alto: 8 metros

Tipo Anuncio PANORÁMICOS



Sistema Integral de Monitoreo de Espectaculares

Reporte de recorrido

Usuario pedro.torres Fecha Encuesta: 4/7/2017 7:16:55 PM

Id Encuesta: 127887 - Ticket:55108 - Estatus: Autorizado

Período Electoral	CAMPAÑA
Ámbito	Local
Partido Político	COALICIÓN PAN-PRD-PT
Otro Partido	
Nombre Candidato	ANTONIO ECHEVARRIA GARCIA
Descripción del Cargo	GOBERNADOR
Otro Cargo	
Lema / Versión	UN NUEVO TIEMPO PARA NAYARIT

Entidad	NAYARIT
Municipio	SANTIAGO IXCUINTLA
Colonia	LOS PINOS
Calle	CARRETERA A LOS CORCHOS
Número	SN
Entre calle	29 DE MAYO
Y Calle	SIN CALLE
C.P.	63352
Referencia	A LADO DE GASOLINERA
Distritos Federales	
Distritos Locales	DISTRITO V

Observaciones

Tamaño Ancho: 9 metros, alto: 8 metros

Tipo Anuncio PANORÁMICOS



Sistema Integral de Monitoreo de Espectaculares

Reporte de recorrido

Usuario pedro.torres Fecha Encuesta: 4/7/2017 7:26:09 PM

Id Encuesta: 127889 - Ticket:55109 - Estatus: Autorizado

Período Electoral	CAMPAÑA
Ámbito	Local
Partido Político	COALICIÓN PAN-PRD-PT
Otro Partido	
Nombre Candidato	ANTONIO ECHEVARRIA GARCIA
Descripción del Cargo	GOBERNADOR
Otro Cargo	
Lema / Versión	JUNTOS POR TI

Entidad	NAYARIT
Municipio	SANTIAGO IXCUINTLA
Colonia	CENTRO
Calle	OJO DE AGUA
Número	SN
Entre calle	JIMENEZ
Y Calle	MATAMOROS
C.P.	63300
Referencia	FRENTE AL RIO
Distritos Federales	
Distritos Locales	DISTRITO V

Observaciones

Tamaño Ancho: 25 metros, alto: 2 metros

Tipo Anuncio MUROS



Sistema Integral de Monitoreo de Espectaculares

Reporte de recorrido

Usuario leandro.flores Fecha Encuesta: 4/18/2017 12:20:39 PM

Id Encuesta: 130746 - Ticket:55862 - Estatus:Autorizado

Período Electoral	CAMPAÑA
Ámbito	Local
Partido Político	COALICIÓN PAN-PRD-PT
Otro Partido	
Nombre Candidato	ANTONIO ECHEVARRIA GARCIA
Descripción del Cargo	GOBERNADOR
Otro Cargo	
Lema / Versión	UN NUEVO TIEMPO PARA NAYARIT

Entidad	NAYARIT
Municipio	RUÍZ
Colonia	SIN COLONIA
Calle	CARRETERA FEDERAL TEPIC MAZATLAN
Número	SN
Entre calle	ENTRONQUE ENTRADA A RUIZ
Y Calle	SIN CALLE
C.P.	63600
Referencia	ENTRADA A RUIZ
Distritos Federales	
Distritos Locales	DISTRITO III

Observaciones

Tamaño Ancho: 9 metros, alto: 6 metros

Tipo Anuncio PANORÁMICOS



Sistema Integral de Monitoreo de Espectaculares

Reporte de recorrido

Usuario leandro.flores Fecha Encuesta: 4/18/2017 12:23:07 PM

Id Encuesta: 130747 - Ticket:55862 - Estatus:Autorizado

Período Electoral	CAMPAÑA
Ámbito	Local
Partido Político	COALICIÓN PAN-PRD-PT
Otro Partido	
Nombre Candidato	ANTONIO ECHEVARRIA GARCIA
Descripción del Cargo	GOBERNADOR
Otro Cargo	
Lema / Versión	UN NUEVO TIEMPO PARA NAYARIT

Entidad	NAYARIT
Municipio	RUÍZ
Colonia	SIN COLONIA
Calle	CARRETERA FEDERAL TEPIC MAZATLAN
Número	SN
Entre calle	ENTRONQUE ENTRADA A RUIZ
Y Calle	SIN CALLE
C.P.	63600
Referencia	ENTERADA A RUIZ
Distritos Federales	
Distritos Locales	DISTRITO III

Observaciones

Tamaño Ancho: 9 metros, alto: 6 metros

Tipo Anuncio PANORÁMICOS

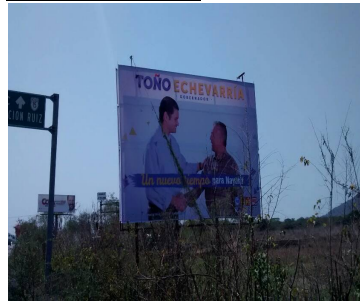

Sistema Integral de Monitoreo de Espectaculares
Reporte de recorrido

Usuario pedro.torres Fecha Encuesta: 4/18/2017 1:26:14 PM

Id Encuesta: 130753 - Ticket:55863 - Estatus: Autorizado

Período Electoral	CAMPAÑA
Ámbito	Local
Partido Político	PARTIDO DE LA REVOLUCIÓN DEMOCRÁTICA
Otro Partido	
Nombre Candidato	NINGUNO
Descripción del Cargo	INSTITUCIONAL LOCAL
Otro Cargo	
Lema / Versión	UN BAHIA MEJOR SI PODEMOS

Entidad	NAYARIT
Municipio	BAHÍA DE BANDERAS
Colonia	SAN IGNACIO
Calle	CARRETERA FEDERAL 200
Número	SIN NÚMERO
Entre calle	SIN NOMBRE
Y Calle	SIN NOMBRE
C.P.	63733
Referencia	BARDA DE TALLER MECÁNICO
Distritos Federales	
Distritos Locales	DISTRITO XVII

Observaciones
Tamaño Ancho: 7 metros, alto: 3 metros

Tipo Anuncio MUROS

Sistema Integral de Monitoreo de Espectaculares

Reporte de recorrido

Usuario pedro.torres Fecha Encuesta: 4/18/2017 2:04:54 PM

Id Encuesta: 130755 - Ticket:55863 - Estatus: Autorizado

Período Electoral	CAMPAÑA
Ámbito	Local
Partido Político	PARTIDO DE LA REVOLUCIÓN DEMOCRÁTICA
Otro Partido	
Nombre Candidato	NINGUNO
Descripción del Cargo	INSTITUCIONAL LOCAL
Otro Cargo	
Lema / Versión	UN BAHIA MEJOR SI PODEMOS

Entidad	NAYARIT
Municipio	BAHÍA DE BANDERAS
Colonia	CENTRO
Calle	CARRETERA TEPIC VALLARTA 200
Número	SN
Entre calle	ABASOLO
Y Calle	BENITO JUAREZ
C.P.	63732
Referencia	ENFRENTE DE HOTEL OASIS
Distritos Federales	
Distritos Locales	DISTRITO XVIII

Observaciones

Tamaño Ancho: 6 metros, alto: 2 metros



Tipo Anuncio MUROS



Sistema Integral de Monitoreo de Espectaculares

Reporte de recorrido

Usuario pedro.torres Fecha Encuesta: 4/18/2017 3:31:13 PM

Id Encuesta: 130756 - Ticket:55863 - Estatus: Autorizado

Período Electoral	CAMPAÑA
Ámbito	Local
Partido Político	COALICIÓN PAN-PRD-PT
Otro Partido	
Nombre Candidato	ANTONIO ECHEVARRIA GARCIA
Descripción del Cargo	GOBERNADOR
Otro Cargo	
Lema / Versión	JUNTOS POR TI

Entidad	NAYARIT
Municipio	BAHÍA DE BANDERAS
Colonia	CENTRO LOC SAN VICENTE
Calle	LAZARO CARDENAS
Número	SN
Entre calle	AMADO NERVO
Y Calle	HIDALGO
C.P.	63735
Referencia	A UN COSTADO DE TIENDA DE ARTICULOS PARA EL HOGAR
Distritos Federales	
Distritos Locales	DISTRITO XVIII

Observaciones

Tamaño Ancho: 6 metros, alto: 2.5 metros



Tipo Anuncio MUROS



Sistema Integral de Monitoreo de Espectaculares

Reporte de recorrido

Usuario pedro.torres Fecha Encuesta: 4/18/2017 3:35:51 PM

Id Encuesta: 130757 - Ticket:55863 - Estatus: Autorizado

Período Electoral	CAMPAÑA
Ámbito	Local
Partido Político	COALICIÓN PAN-PRD-PT
Otro Partido	
Nombre Candidato	ANTONIO ECHEVARRIA GARCIA
Descripción del Cargo	GOBERNADOR
Otro Cargo	
Lema / Versión	JUNTOS POR TI

Entidad	NAYARIT
Municipio	BAHÍA DE BANDERAS
Colonia	CENTRO
Calle	AMADO NERVO
Número	SN
Entre calle	LAZARO CARDENAS
Y Calle	12 DE OCTUBRE
C.P.	63935
Referencia	A UN COSTADO DE ESTETICA LADY BLUE
Distritos Federales	
Distritos Locales	DISTRITO XVIII

Observaciones

Tamaño Ancho: 10 metros, alto: 2.5 metros

Tipo Anuncio MUROS



Sistema Integral de Monitoreo de Espectaculares

Reporte de recorrido

Usuario pedro.torres Fecha Encuesta: 4/18/2017 3:41:21 PM

Id Encuesta: 130758 - Ticket:55863 - Estatus: Autorizado

Período Electoral	CAMPAÑA
Ámbito	Local
Partido Político	COALICIÓN PAN-PRD-PT
Otro Partido	
Nombre Candidato	ANTONIO ECHEVARRIA GARCIA
Descripción del Cargo	GOBERNADOR
Otro Cargo	
Lema / Versión	JUNTOS POR TI

Entidad	NAYARIT
Municipio	BAHÍA DE BANDERAS
Colonia	CENTRO SAN VICENTE
Calle	LAZARO CARDENAS
Número	SN
Entre calle	REFORMA
Y Calle	20 DE NOVIEMBRE
C.P.	63735
Referencia	ENFRENTA DE RESTAURANT BAR REVOLUCION
Distritos Federales	
Distritos Locales	DISTRITO XVIII

Observaciones

Tamaño Ancho: 8 metros, alto: 2.5 metros

Tipo Anuncio MUROS



Sistema Integral de Monitoreo de Espectaculares

Reporte de recorrido

Usuario pedro.torres Fecha Encuesta: 4/18/2017 3:48:28 PM

Id Encuesta: 130759 - Ticket:55863 - Estatus: Autorizado

Período Electoral	CAMPAÑA
Ámbito	Local
Partido Político	COALICIÓN PAN-PRD-PT
Otro Partido	
Nombre Candidato	ANTONIO ECHEVARRIA GARCIA
Descripción del Cargo	GOBERNADOR
Otro Cargo	
Lema / Versión	JUNTOS POR TI

Entidad	NAYARIT
Municipio	BAHÍA DE BANDERAS
Colonia	CENTRO SAN VICENTE
Calle	LAZARO CARDENAS
Número	SN
Entre calle	REFORMA
Y Calle	20 DE NOVIEMBRE
C.P.	63735
Referencia	ENFRENTE DE TALLER DE CARPINTERÍA
Distritos Federales	
Distritos Locales	DISTRITO XVIII

Observaciones

Tamaño Ancho: 10 metros, alto: 2.5 metros



Tipo Anuncio MUROS



Sistema Integral de Monitoreo de Espectaculares

Reporte de recorrido

Usuario pedro.torres Fecha Encuesta: 4/18/2017 4:07:38 PM

Id Encuesta: 130760 - Ticket:55863 - Estatus: Autorizado

Período Electoral	CAMPAÑA
Ámbito	Local
Partido Político	COALICIÓN PAN-PRD-PT
Otro Partido	
Nombre Candidato	ANTONIO ECHEVARRIA GARCIA
Descripción del Cargo	GOBERNADOR
Otro Cargo	
Lema / Versión	JUNTOS POR TI

Entidad	NAYARIT
Municipio	BAHÍA DE BANDERAS
Colonia	VALLE DE BANDERAS
Calle	DURANGO
Número	SN
Entre calle	HIDALGO
Y Calle	MORELOS
C.P.	63731
Referencia	AFUERA DE TIENDA DE MATERIALES LA PALITA
Distritos Federales	
Distritos Locales	DISTRITO XVIII

Observaciones

Tamaño Ancho: 12 metros, alto: 2.5 metros

Tipo Anuncio MUROS



Sistema Integral de Monitoreo de Espectaculares

Reporte de recorrido

Usuario pedro.torres Fecha Encuesta: 4/18/2017 4:15:49 PM

Id Encuesta: 130761 - Ticket:55863 - Estatus: Autorizado

Período Electoral	CAMPAÑA
Ámbito	Local
Partido Político	COALICIÓN PAN-PRD-PT
Otro Partido	
Nombre Candidato	ANTONIO ECHEVARRIA GARCIA
Descripción del Cargo	GOBERNADOR
Otro Cargo	
Lema / Versión	JUNTOS POR TI

Entidad	NAYARIT
Municipio	BAHÍA DE BANDERAS
Colonia	VALLE DE BANDERAS
Calle	JUAN ESCUTIA
Número	SN
Entre calle	QUERETARO
Y Calle	VERACRUZ
C.P.	63731
Referencia	BARDA DE TALLER MECÁNICO
Distritos Federales	
Distritos Locales	DISTRITO XVIII

Observaciones OTRA BARDA IGUAL ENFREENTE

Tamaño Ancho: 15 metros, alto: 3 metros

Tipo Anuncio MUROS



Sistema Integral de Monitoreo de Espectaculares

Reporte de recorrido

Usuario pedro.torres Fecha Encuesta: 4/18/2017 4:19:26 PM

Id Encuesta: 130766 - Ticket:55865 - Estatus: Autorizado

Período Electoral	CAMPAÑA
Ámbito	Local
Partido Político	COALICIÓN PAN-PRD-PT
Otro Partido	
Nombre Candidato	ANTONIO ECHEVARRIA GARCIA
Descripción del Cargo	GOBERNADOR
Otro Cargo	
Lema / Versión	JUNTOS POR TI

Entidad	NAYARIT
Municipio	BAHÍA DE BANDERAS
Colonia	VALLE DE BANDERAS
Calle	JUAN ESCUTIA
Número	SN
Entre calle	QUERETARO
Y Calle	VERACRUZ
C.P.	63731
Referencia	FRENTE A TALLER MECÁNICO
Distritos Federales	
Distritos Locales	DISTRITO XVIII

Observaciones FRENTE A BARDA SIMILAR

Tamaño Ancho: 12 metros, alto: 1 metros

Tipo Anuncio MUROS



Sistema Integral de Monitoreo de Espectaculares

Reporte de recorrido

Usuario pedro.torres Fecha Encuesta: 4/18/2017 5:28:03 PM

Id Encuesta: 130768 - Ticket:55865 - Estatus: Autorizado

Período Electoral	CAMPAÑA
Ámbito	Local
Partido Político	COALICIÓN PAN-PRD-PT
Otro Partido	
Nombre Candidato	ANTONIO ECHEVARRIA GARCIA
Descripción del Cargo	GOBERNADOR
Otro Cargo	
Lema / Versión	UN NUEVO TIEMPO PARA NAYARIT

Entidad	NAYARIT
Municipio	BAHÍA DE BANDERAS
Colonia	RINCON DE GUAYAVITOS
Calle	CAREETERA TEPIC PUERTO VALLARTA
Número	SN
Entre calle	SN
Y Calle	SN
C.P.	63724
Referencia	COSTADO DE VIVERO
Distritos Federales	
Distritos Locales	DISTRITO XVII

Observaciones

Tamaño Ancho: 5 metros, alto: 4 metros

Tipo Anuncio PANORÁMICOS



Sistema Integral de Monitoreo de Espectaculares

Reporte de recorrido

Usuario leandro.flores Fecha Encuesta: 4/19/2017 12:25:11 PM

Id Encuesta: 130770 - Ticket:55866 - Estatus:Autorizado

Período Electoral	CAMPAÑA
Ámbito	Local
Partido Político	COALICIÓN PAN-PRD-PT
Otro Partido	
Nombre Candidato	ANTONIO ECHEVARRIA GARCIA
Descripción del Cargo	GOBERNADOR
Otro Cargo	
Lema / Versión	TOÑO ECHEVARRIA GOBERNADOR

Entidad	NAYARIT
Municipio	COMPOSTELA
Colonia	CENTRO
Calle	CARRETERA COMPOSTELA TEPIC
Número	SN
Entre calle	JACARANDAS
Y Calle	GIRASOL
C.P.	63200
Referencia	FRENTE A LA CARRETERA BARDA DE UN SOLAR BALDÍO CON PORTON OXIDADO
Distritos Federales	
Distritos Locales	DISTRITO V

Observaciones NINGUNA

Tamaño Ancho: 19 metros, alto: 180 metros

Tipo Anuncio MUROS



Sistema Integral de Monitoreo de Espectaculares

Reporte de recorrido

Usuario leandro.flores Fecha Encuesta: 4/19/2017 12:51:35 PM

Id Encuesta: 130771 - Ticket:55866 - Estatus:Autorizado

Período Electoral	CAMPAÑA
Ámbito	Local
Partido Político	COALICIÓN PAN-PRD-PT
Otro Partido	
Nombre Candidato	ANTONIO ECHEVARRIA GARCIA
Descripción del Cargo	GOBERNADOR
Otro Cargo	
Lema / Versión	TOÑO ECHEVARRÍA GOBERNADOR

Entidad	NAYARIT
Municipio	COMPOSTELA
Colonia	CENTRO
Calle	CARRETERA COMPOSTELA TEPIC
Número	SN
Entre calle	ARROYO
Y Calle	JACARANDAS
C.P.	63200
Referencia	BARDA DE TERRENO BALDIO CON PORTON ROJO
Distritos Federales	
Distritos Locales	DISTRITO V

Observaciones NINGUNA

Tamaño Ancho: 8 metros, alto: 2 metros

Tipo Anuncio MUROS



Sistema Integral de Monitoreo de Espectaculares

Reporte de recorrido

Usuario leandro.flores Fecha Encuesta: 4/19/2017 12:57:26 PM

Id Encuesta: 130772 - Ticket:55866 - Estatus: Autorizado

Período Electoral	CAMPAÑA
Ámbito	Local
Partido Político	COALICIÓN PAN-PRD-PT
Otro Partido	
Nombre Candidato	ANTONIO ECHEVARRIA GARCIA
Descripción del Cargo	GOBERNADOR
Otro Cargo	
Lema / Versión	TOÑO ECHEVARRIA GOBERNADOR

Entidad	NAYARIT
Municipio	COMPOSTELA
Colonia	CENTRO
Calle	CARRETERA COMPOSTELA TEPIC
Número	SN
Entre calle	ENTRONQUE
Y Calle	JACARANDAS
C.P.	63200
Referencia	FRENTE VULCANIZADORA
Distritos Federales	
Distritos Locales	DISTRITO V

Observaciones NINGUNA

Tamaño Ancho: 11 metros, alto: 220 metros

Tipo Anuncio MUROS



Sistema Integral de Monitoreo de Espectaculares

Reporte de recorrido

Usuario david.ponce Fecha Encuesta: 4/19/2017 4:34:25 PM

Id Encuesta: 130779 - Ticket:55867 - Estatus: Autorizado

Período Electoral	CAMPAÑA
Ámbito	Local
Partido Político	COALICIÓN PAN-PRD-PT
Otro Partido	
Nombre Candidato	ANTONIO ECHEVARRIA GARCIA
Descripción del Cargo	GOBERNADOR
Otro Cargo	
Lema / Versión	UN TIEMPO NUEVO PARA NAYARIT

Entidad	NAYARIT
Municipio	TUXPAN
Colonia	LA RANA
Calle	CARRETERA TEPIC TUXPAN
Número	NINGUNO
Entre calle	NINGUNA
Y Calle	NINGUNA
C.P.	63210
Referencia	FRENTE A BODEGA DE SEMILLAS Y CEREALES
Distritos Federales	
Distritos Locales	DISTRITO XVIII

Observaciones NINGUNA

Tamaño Ancho: 12 metros, alto: 3 metros

Tipo Anuncio PANORÁMICOS

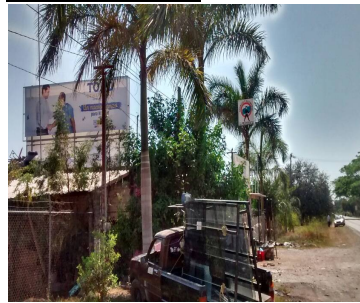

Sistema Integral de Monitoreo de Espectaculares

Reporte de recorrido

Usuario david.ponce Fecha Encuesta: 4/19/2017 4:52:14 PM

Id Encuesta: 130782 - Ticket:55867 - Estatus: Autorizado

Período Electoral	CAMPAÑA
Ámbito	Local
Partido Político	COALICIÓN PAN-PRD-PT
Otro Partido	
Nombre Candidato	ANTONIO ECHEVARRIA GARCIA
Descripción del Cargo	GOBERNADOR
Otro Cargo	
Lema / Versión	UN TIEMPO NUEVO PARA NAYARIT

Entidad	NAYARIT
Municipio	TUXPAN
Colonia	PEÑAS
Calle	CARRETERA INTERNACIONAL 15
Número	SIN NUMERO
Entre calle	NINGUNA
Y Calle	NINGUNA
C.P.	63200
Referencia	ENFRENTA DE LAS OFICINAS DE LA POLICIA FEDERAL PREVENTIVA EN PEÑAS
Distritos Federales	
Distritos Locales	DISTRITO XVIII

Observaciones NINGUNA

Tamaño Ancho: 12 metros, alto: 9 metros

Tipo Anuncio PANORÁMICOS



Sistema Integral de Monitoreo de Espectaculares

Reporte de recorrido

Usuario david.ponce Fecha Encuesta: 4/19/2017 4:54:04 PM

Id Encuesta: 130783 - Ticket:55867 - Estatus: Autorizado

Período Electoral	CAMPAÑA
Ámbito	Local
Partido Político	COALICIÓN PAN-PRD-PT
Otro Partido	
Nombre Candidato	ANTONIO ECHEVARRIA GARCIA
Descripción del Cargo	GOBERNADOR
Otro Cargo	
Lema / Versión	UN TIEMPO NUEVO PARA NAYARIT

Entidad	NAYARIT
Municipio	TUXPAN
Colonia	PEÑAS
Calle	CARRETERA INTERNACIONAL 15 TEPIC MAZATLAN
Número	SIN NUMERO
Entre calle	NINGUNA
Y Calle	NINGUNA
C.P.	63200
Referencia	FRENTE A LAS OFICINAS DE LA POLICIA FEDERAL PREVENTIVA EN PEÑAS
Distritos Federales	
Distritos Locales	DISTRITO XVIII

Observaciones NINGUNA

Tamaño Ancho: 10 metros, alto: 8 metros

Tipo Anuncio PANORÁMICOS



Sistema Integral de Monitoreo de Espectaculares

Reporte de recorrido

Usuario david.ponce Fecha Encuesta: 4/19/2017 1:09:06 PM

Id Encuesta: 130787 - Ticket:55868 - Estatus: Autorizado

Período Electoral	CAMPAÑA
Ámbito	Local
Partido Político	COALICIÓN PAN-PRD-PT
Otro Partido	
Nombre Candidato	ANTONIO ECHEVARRIA GARCIA
Descripción del Cargo	GOBERNADOR
Otro Cargo	
Lema / Versión	TOÑO ECHEVARRÍA GOBERNADOR

Entidad	NAYARIT
Municipio	TUXPAN
Colonia	CENTRO
Calle	HIDALGO PTE.
Número	SIN NÚMERO
Entre calle	MOLINO DEL REY NTE
Y Calle	CHAPULTEPEC NTE
C.P.	63243
Referencia	BARBA UBICADA EN ESQUINA FRENTE A CASA HABITACION.
Distritos Federales	
Distritos Locales	DISTRITO XVIII

Observaciones NINGUNA

Tamaño Ancho: 7 metros, alto: 3 metros

Tipo Anuncio MUROS



Sistema Integral de Monitoreo de Espectaculares

Reporte de recorrido

Usuario david.ponce Fecha Encuesta: 4/19/2017 1:32:33 PM

Id Encuesta: 130788 - Ticket:55868 - Estatus: Autorizado

Período Electoral	CAMPAÑA
Ámbito	Local
Partido Político	COALICIÓN PAN-PRD-PT
Otro Partido	
Nombre Candidato	ANTONIO ECHEVARRIA GARCIA
Descripción del Cargo	GOBERNADOR
Otro Cargo	
Lema / Versión	ANTONIO ECHEVARRIA

Entidad	NAYARIT
Municipio	TUXPAN
Colonia	AVIACIÓN
Calle	INDEPENDENCIA OTE
Número	SIN NUMERO
Entre calle	BORDO
Y Calle	NINGUNA
C.P.	63210
Referencia	A UN COSTADO DE AGROVETERINARIA
Distritos Federales	
Distritos Locales	DISTRITO XVIII

Observaciones NINGUNA

Tamaño Ancho: 12 metros, alto: 3 metros

Tipo Anuncio MUROS



Sistema Integral de Monitoreo de Espectaculares

Reporte de recorrido

Usuario david.ponce Fecha Encuesta: 4/19/2017 4:12:11 PM

Id Encuesta: 130789 - Ticket:55868 - Estatus:Autorizado

Período Electoral	CAMPAÑA
Ámbito	Local
Partido Político	COALICIÓN PAN-PRD-PT
Otro Partido	
Nombre Candidato	ANTONIO ECHEVARRIA GARCIA
Descripción del Cargo	GOBERNADOR
Otro Cargo	
Lema / Versión	TOÑO ECHEVARRIA GOBERNADOR
Observaciones	INSTALADO EN EL ACCESO PRINCIPAL AL MUNICIPIO DE TUXPAN

Entidad	NAYARIT
Municipio	TUXPAN
Colonia	CARRETERA TEPIC TUXPAN
Calle	SIN NOMBRE
Número	NINGUNO
Entre calle	NIGUNA
Y Calle	NINGUNA
C.P.	63210
Referencia	CARRETERA ENTRADA A TUXPAN
Distritos Federales	
Distritos Locales	DISTRITO XVIII

Tamaño Ancho: 9 metros, alto: 9 metros



Tipo Anuncio PANORÁMICOS



Sistema Integral de Monitoreo de Espectaculares
Reporte de recorrido

Usuario david.ponce Fecha Encuesta: 4/19/2017 4:16:06 PM

Id Encuesta: 130790 - Ticket:55868 - Estatus:Autorizado

Período Electoral	CAMPAÑA
Ámbito	Local
Partido Político	COALICIÓN PAN-PRD-PT
Otro Partido	
Nombre Candidato	ANTONIO ECHEVARRIA GARCIA
Descripción del Cargo	GOBERNADOR
Otro Cargo	
Lema / Versión	ANTONIO ECHEVARRIA GOBERNADOR
Observaciones	INSTALADO EN LA CARRETERA PRINCIPAL QUE CONDUCE A TUXPAN

Entidad	NAYARIT
Municipio	TUXPAN
Colonia	NINGUNA
Calle	CARRETERA TEPIC TUXPAN
Número	NINGUNO
Entre calle	NINGUNO
Y Calle	NINGUNO
C.P.	63210
Referencia	ACCESO PRINCIPAL A TUXPAN
Distritos Federales	
Distritos Locales	DISTRITO XVIII

Tamaño Ancho: 9 metros, alto: 9 metros

Tipo Anuncio PANORÁMICOS

Sistema Integral de Monitoreo de Espectaculares

Reporte de recorrido

Usuario david.ponce Fecha Encuesta: 4/19/2017 4:24:05 PM

Id Encuesta: 130791 - Ticket:55868 - Estatus:Autorizado

Período Electoral	CAMPAÑA
Ámbito	Local
Partido Político	COALICIÓN PAN-PRD-PT
Otro Partido	
Nombre Candidato	ANTONIO ECHEVARRIA GARCIA
Descripción del Cargo	GOBERNADOR
Otro Cargo	
Lema / Versión	UN NUEVO TIEMPO PARA NAYARIT

Entidad	NAYARIT
Municipio	TUXPAN
Colonia	LA RANA
Calle	CARRETERA TEPIC TUXPAN
Número	SIN NÚMERO
Entre calle	NINGUNA
Y Calle	NINGUNA
C.P.	63210
Referencia	DENTRO DE LAS INSTALACIONES DEL HOTEL PROVINCIA
Distritos Federales	
Distritos Locales	DISTRITO XVIII

Observaciones ENFRENTA DE EL BALNEARIO LAS RANAS

Tamaño Ancho: 9 metros, alto: 8 metros

Tipo Anuncio PANORÁMICOS



Sistema Integral de Monitoreo de Espectaculares

Reporte de recorrido

Usuario david.ponce Fecha Encuesta: 4/19/2017 4:28:24 PM

Id Encuesta: 130792 - Ticket:55868 - Estatus:Autorizado

Período Electoral	CAMPAÑA
Ámbito	Local
Partido Político	COALICIÓN PAN-PRD-PT
Otro Partido	
Nombre Candidato	ANTONIO ECHEVARRIA GARCIA
Descripción del Cargo	GOBERNADOR
Otro Cargo	
Lema / Versión	UN NUEVO TIEMPO PARA NAYARIT
Observaciones	INSTALADO FRENTE A BALNEARIO LAA RANAS

Entidad	NAYARIT
Municipio	TUXPAN
Colonia	LA RANA
Calle	CARRETERA TEPIC TUXPAN
Número	SIN NUMERO
Entre calle	NINGUNA
Y Calle	NINGUNA
C.P.	63210
Referencia	DENTRO DEL HOTEL PROVINCIA
Distritos Federales	
Distritos Locales	DISTRITO XVIII

Tamaño Ancho: 9 metros, alto: 6 metros



Tipo Anuncio PANORÁMICOS



Sistema Integral de Monitoreo de Espectaculares

Reporte de recorrido

Usuario david.ponce Fecha Encuesta: 4/19/2017 4:31:25 PM

Id Encuesta: 130793 - Ticket:55868 - Estatus: Autorizado

Período Electoral	CAMPAÑA
Ámbito	Local
Partido Político	COALICIÓN PAN-PRD-PT
Otro Partido	
Nombre Candidato	ANTONIO ECHEVARRIA GARCIA
Descripción del Cargo	GOBERNADOR
Otro Cargo	
Lema / Versión	UN TIEMPO NUEVO PARA NAYARIT

Entidad	NAYARIT
Municipio	TUXPAN
Colonia	LA RANA
Calle	CARRETERA TEPIC TUXPAN
Número	SIN NUMERO
Entre calle	NINGUNA
Y Calle	NINGUNA
C.P.	63210
Referencia	FRENTE A BODEGA DE SEMILLAS Y CEREALES
Distritos Federales	
Distritos Locales	DISTRITO XVIII

Observaciones NINGUNA

Tamaño Ancho: 9 metros, alto: 6 metros

Tipo Anuncio PANORÁMICOS



Sistema Integral de Monitoreo de Espectaculares

Reporte de recorrido

Usuario joel.diaza Fecha Encuesta: 4/20/2017 2:47:29 PM

Id Encuesta: 130866 - Ticket:55879 - Estatus: Autorizado

Período Electoral	CAMPAÑA
Ámbito	Local
Partido Político	COALICIÓN PAN-PRD-PT
Otro Partido	
Nombre Candidato	ANTONIO ECHEVARRIA GARCIA
Descripción del Cargo	GOBERNADOR
Otro Cargo	
Lema / Versión	UN NUEVO TIEMPO PARA NAYARIT

Entidad	NAYARIT
Municipio	SAN PEDRO LAGUNILLAS
Colonia	SN
Calle	SN
Número	CARRETERA 68D SAN PEDRO LAG TEPIC
Entre calle	SC
Y Calle	SC
C.P.	63800
Referencia	ENTRONQUE PIERTA DEL RIO
Distritos Federales	
Distritos Locales	DISTRITO XIII

Observaciones

Tamaño Ancho: 7 metros, alto: 6 metros

Tipo Anuncio PANORÁMICOS



Sistema Integral de Monitoreo de Espectaculares

Reporte de recorrido

Usuario pedro.torres Fecha Encuesta: 4/20/2017 12:18:15 PM

Id Encuesta: 130884 - Ticket:55883 - Estatus: Autorizado

Período Electoral	CAMPAÑA
Ámbito	Local
Partido Político	COALICIÓN PAN-PRD-PT
Otro Partido	
Nombre Candidato	ANTONIO ECHEVARRIA GARCIA
Descripción del Cargo	GOBERNADOR
Otro Cargo	
Lema / Versión	UN NUEVO TIEMPO PARA NAYARIT

Entidad	NAYARIT
Municipio	SANTIAGO IXCUINTLA
Colonia	SIN COLONIA
Calle	CARRETERA TEPIC MAZATLAN
Número	SN
Entre calle	SIN CALLE
Y Calle	SIN CALLE
C.P.	63383
Referencia	KM 51
Distritos Federales	
Distritos Locales	DISTRITO V

Observaciones

Tamaño Ancho: 5 metros, alto: 4 metros

Tipo Anuncio PANORÁMICOS



Sistema Integral de Monitoreo de Espectaculares

Reporte de recorrido

Usuario pedro.torres Fecha Encuesta: 4/20/2017 12:25:01 PM

Id Encuesta: 130885 - Ticket:55883 - Estatus: Autorizado

Período Electoral	CAMPAÑA
Ámbito	Local
Partido Político	COALICIÓN PAN-PRD-PT
Otro Partido	
Nombre Candidato	ANTONIO ECHEVARRIA GARCIA
Descripción del Cargo	GOBERNADOR
Otro Cargo	
Lema / Versión	UN NUEVO TIEMPO PARA NAYARIT

Entidad	NAYARIT
Municipio	SANTIAGO IXCUINTLA
Colonia	SIN COLONIA
Calle	CARRETERA TEPIC MAZATLAN
Número	SN
Entre calle	SIN CALLE
Y Calle	SIN CALLE
C.P.	63383
Referencia	EL CAPOMAL
Distritos Federales	
Distritos Locales	DISTRITO V

Observaciones

Tamaño Ancho: 8 metros, alto: 7 metros



Tipo Anuncio PANORÁMICOS



Sistema Integral de Monitoreo de Espectaculares

Reporte de recorrido

Usuario pedro.torres Fecha Encuesta: 4/20/2017 12:36:37 PM

Id Encuesta: 130887 - Ticket:55883 - Estatus: Autorizado

Período Electoral	CAMPAÑA
Ámbito	Local
Partido Político	COALICIÓN PAN-PRD-PT
Otro Partido	
Nombre Candidato	ANTONIO ECHEVARRIA GARCIA
Descripción del Cargo	GOBERNADOR
Otro Cargo	
Lema / Versión	UN NUEVO TIEMPO PARA NAYARIT

Entidad	NAYARIT
Municipio	SANTIAGO IXCUINTLA
Colonia	SIN COLONIA
Calle	CARRETERA TEPIC SANTIAGO
Número	SN
Entre calle	SIN CALLE
Y Calle	SIN CALLE
C.P.	63383
Referencia	DESPUES DEL ENTRONQUE TEPIC MAZATLAN
Distritos Federales	
Distritos Locales	DISTRITO V

Observaciones

Tamaño Ancho: 8 metros, alto: 7 metros

Tipo Anuncio PANORÁMICOS



Sistema Integral de Monitoreo de Espectaculares

Reporte de recorrido

Usuario pedro.torres Fecha Encuesta: 4/20/2017 12:40:30 PM

Id Encuesta: 130888 - Ticket:55883 - Estatus:Autorizado

Período Electoral	CAMPAÑA
Ámbito	Local
Partido Político	COALICIÓN PAN-PRD-PT
Otro Partido	
Nombre Candidato	ANTONIO ECHEVARRIA GARCIA
Descripción del Cargo	GOBERNADOR
Otro Cargo	
Lema / Versión	UN NUEVO TIEMPO PARA NAYARIT

Entidad	NAYARIT
Municipio	SANTIAGO IXCUINTLA
Colonia	SIN COLONIA
Calle	CARRETERA TEPIC SANTIAGO
Número	SN
Entre calle	SIN CALLE
Y Calle	SIN CALLE
C.P.	63383
Referencia	DESPUES DEL ENTROQUE TEPIC MAZATLAN
Distritos Federales	
Distritos Locales	DISTRITO V

Observaciones

Tamaño Ancho: 8 metros, alto: 7 metros

Tipo Anuncio PANORÁMICOS



Sistema Integral de Monitoreo de Espectaculares

Reporte de recorrido

Usuario pedro.torres Fecha Encuesta: 4/20/2017 1:16:58 PM

Id Encuesta: 130890 - Ticket:55883 - Estatus:Autorizado

Período Electoral	CAMPAÑA
Ámbito	Local
Partido Político	COALICIÓN PAN-PRD-PT
Otro Partido	
Nombre Candidato	ANTONIO ECHEVARRIA GARCIA
Descripción del Cargo	GOBERNADOR
Otro Cargo	
Lema / Versión	SIN LEMA

Entidad	NAYARIT
Municipio	SANTIAGO IXCUINTLA
Colonia	CENTRO
Calle	H COLEGIO MILITAR
Número	SN
Entre calle	BENITO JUAREZ
Y Calle	REFORMA
C.P.	63300
Referencia	A COSTADO DE BAR LIRO
Distritos Federales	
Distritos Locales	DISTRITO V

Observaciones

Tamaño Ancho: 7 metros, alto: 2 metros

Tipo Anuncio MUROS



Sistema Integral de Monitoreo de Espectaculares

Reporte de recorrido

Usuario pedro.torres Fecha Encuesta: 4/20/2017 1:23:33 PM

Id Encuesta: 130891 - Ticket:55883 - Estatus:Autorizado

Período Electoral	CAMPAÑA
Ámbito	Local
Partido Político	COALICIÓN PAN-PRD-PT
Otro Partido	
Nombre Candidato	ANTONIO ECHEVARRIA GARCIA
Descripción del Cargo	GOBERNADOR
Otro Cargo	
Lema / Versión	JUNTOS POR TI

Entidad	NAYARIT
Municipio	SANTIAGO IXCUINTLA
Colonia	CENTRO
Calle	H COLEGIO MILITAR
Número	SN
Entre calle	ANDADOR
Y Calle	AMADO NERVO
C.P.	63300
Referencia	A UN COSTADO MINI SUPER LA OFICINA
Distritos Federales	
Distritos Locales	DISTRITO V

Observaciones

Tamaño Ancho: 10 metros, alto: 2 metros

Tipo Anuncio MUROS



Sistema Integral de Monitoreo de Espectaculares

Reporte de recorrido

Usuario pedro.torres Fecha Encuesta: 4/20/2017 1:28:17 PM

Id Encuesta: 130892 - Ticket:55883 - Estatus: Autorizado

Período Electoral	CAMPAÑA
Ámbito	Local
Partido Político	COALICIÓN PAN-PRD-PT
Otro Partido	
Nombre Candidato	ANTONIO ECHEVARRIA GARCIA
Descripción del Cargo	GOBERNADOR
Otro Cargo	
Lema / Versión	JUNTOS POR TI

Entidad	NAYARIT
Municipio	SANTIAGO IXCUINTLA
Colonia	CENTRO
Calle	AMADO NERVO
Número	SN
Entre calle	H COLEGIO MILITAR
Y Calle	AYUNTAMIENTO
C.P.	63300
Referencia	COSTADO UN LOTE VALDIO5
Distritos Federales	
Distritos Locales	DISTRITO V

Observaciones

Tamaño Ancho: 5 metros, alto: 3 metros

Tipo Anuncio MUROS



Sistema Integral de Monitoreo de Espectaculares

Reporte de recorrido

Usuario pedro.torres Fecha Encuesta: 4/20/2017 3:29:01 PM

Id Encuesta: 130961 - Ticket:55893 - Estatus:Autorizado

Período Electoral	CAMPAÑA
Ámbito	Local
Partido Político	COALICIÓN PAN-PRD-PT
Otro Partido	
Nombre Candidato	ANTONIO ECHEVARRIA GARCIA
Descripción del Cargo	GOBERNADOR
Otro Cargo	
Lema / Versión	JUNTOS POR TI

Entidad	NAYARIT
Municipio	SANTIAGO IXCUINTLA
Colonia	CENTRO
Calle	CORREGIDOR A
Número	SN
Entre calle	CHIHUAHUA
Y Calle	COHAUILA
C.P.	63300
Referencia	FRENTE ABARROTES MARQUEZ
Distritos Federales	
Distritos Locales	DISTRITO V

Observaciones

Tamaño Ancho: 20 metros, alto: 3 metros

Tipo Anuncio MUROS



Sistema Integral de Monitoreo de Espectaculares

Reporte de recorrido

Usuario pedro.torres Fecha Encuesta: 4/20/2017 3:36:02 PM

Id Encuesta: 130962 - Ticket:55893 - Estatus: Autorizado

Período Electoral	CAMPAÑA
Ámbito	Local
Partido Político	COALICIÓN PAN-PRD-PT
Otro Partido	
Nombre Candidato	ANTONIO ECHEVARRIA GARCIA
Descripción del Cargo	GOBERNADOR
Otro Cargo	
Lema / Versión	JUNTOS POR TI

Entidad	NAYARIT
Municipio	SANTIAGO IXCUINTLA
Colonia	CENTRO
Calle	OJOS DE AGUA
Número	SN
Entre calle	NICOLAS BRAVO
Y Calle	RAYON
C.P.	63300
Referencia	DEBAJO DEPÓSITO
Distritos Federales	
Distritos Locales	DISTRITO V

Observaciones

Tamaño Ancho: 4 metros, alto: 2.5 metros

Tipo Anuncio MANTAS

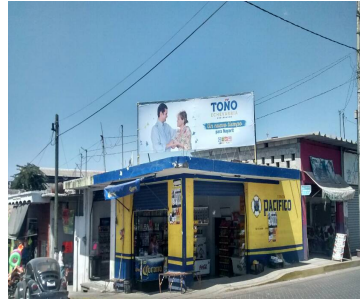

Sistema Integral de Monitoreo de Espectaculares

Reporte de recorrido

Usuario joel.diaza Fecha Encuesta: 4/20/2017 2:51:35 PM

Id Encuesta: 131008 - Ticket:55900 - Estatus: Autorizado

Período Electoral	CAMPAÑA
Ámbito	Local
Partido Político	COALICIÓN PAN-PRD-PT
Otro Partido	
Nombre Candidato	ANTONIO ECHEVARRIA GARCIA
Descripción del Cargo	GOBERNADOR
Otro Cargo	
Lema / Versión	UN NUEVO TIEMPO PARA NAYARIT

Entidad	NAYARIT
Municipio	SAN PEDRO LAGUNILLAS
Colonia	SC
Calle	CARRETRA 68D CARRETERA SAN PEDRO LAGUNILLAS
Número	SN
Entre calle	SC
Y Calle	SC
C.P.	63800
Referencia	ENTRONQUE PUERTA DEL RIO
Distritos Federales	
Distritos Locales	DISTRITO XIII

Observaciones

Tamaño Ancho: 7 metros, alto: 6 metros

Tipo Anuncio PANORÁMICOS

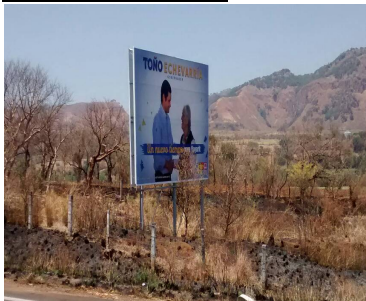

Sistema Integral de Monitoreo de Espectaculares

Reporte de recorrido

Usuario joel.diaza Fecha Encuesta: 4/20/2017 2:58:44 PM

Id Encuesta: 131009 - Ticket:55900 - Estatus:Autorizado

Período Electoral	CAMPAÑA
Ámbito	Local
Partido Político	COALICIÓN PAN-PRD-PT
Otro Partido	
Nombre Candidato	ANTONIO ECHEVARRIA GARCIA
Descripción del Cargo	GOBERNADOR
Otro Cargo	
Lema / Versión	UN NUEVO TIEMPO PARA NAYARIT

Entidad	NAYARIT
Municipio	SAN PEDRO LAGUNILLAS
Colonia	SIN NOMBRE
Calle	CARRETERA FEDERAL 15 GUADALAJARA TEPIC
Número	SN
Entre calle	SIN CALLE
Y Calle	SIN CALLE
C.P.	63800
Referencia	ENTRONQUE CON CARRETERA SAN PEDRO LAGUNILLAS
Distritos Federales	
Distritos Locales	DISTRITO XIII

Observaciones

Tamaño Ancho: 5 metros, alto: 4 metros



Tipo Anuncio PANORÁMICOS



Sistema Integral de Monitoreo de Espectaculares

Reporte de recorrido

Usuario joel.diaza Fecha Encuesta: 4/20/2017 3:02:05 PM

Id Encuesta: 131010 - Ticket:55900 - Estatus: Autorizado

Período Electoral	CAMPAÑA
Ámbito	Local
Partido Político	COALICIÓN PAN-PRD-PT
Otro Partido	
Nombre Candidato	ANTONIO ECHEVARRIA GARCIA
Descripción del Cargo	GOBERNADOR
Otro Cargo	
Lema / Versión	UN NUEVO TIEMPO PARA NAYARIT

Entidad	NAYARIT
Municipio	SAN PEDRO LAGUNILLAS
Colonia	SIN NOMBRE
Calle	CARRETERA FEDERAL 15 GUADALAJARA TEPIC
Número	SN
Entre calle	SIN CALLE
Y Calle	SIN CALLE
C.P.	63800
Referencia	CERCA DE ENTRONQUE CARRETERA SAN PEDRO LAGUNILLAS
Distritos Federales	
Distritos Locales	DISTRITO XIII

Observaciones

Tamaño Ancho: 5 metros, alto: 4 metros



Tipo Anuncio PANORÁMICOS



Sistema Integral de Monitoreo de Espectaculares

Reporte de recorrido

Usuario joel.diaza Fecha Encuesta: 4/24/2017 1:10:16 PM

Id Encuesta: 131591 - Ticket:56008 - Estatus:Autorizado

Período Electoral	CAMPAÑA
Ámbito	Local
Partido Político	COALICIÓN PAN-PRD-PT
Otro Partido	
Nombre Candidato	ANTONIO ECHEVARRIA GARCIA
Descripción del Cargo	GOBERNADOR
Otro Cargo	
Lema / Versión	TOÑO ECHEVARRÍA GOBERNADOR JUNTOS POR TI

Entidad	NAYARIT
Municipio	JALA
Colonia	JARDINES DEL LLANO
Calle	HUANACAXTLE
Número	SN
Entre calle	TAMPICO
Y Calle	PROVINCIA
C.P.	63890
Referencia	CONTRA ESQUINA DE TALLER LAMINADO Y PINTURA FELIPES
Distritos Federales	
Distritos Locales	DISTRITO XIII

Observaciones

Tamaño Ancho: 7.9 metros, alto: 2 metros

Tipo Anuncio MUROS



Sistema Integral de Monitoreo de Espectaculares

Reporte de recorrido

Usuario joel.diaza Fecha Encuesta: 4/24/2017 1:45:25 PM

Id Encuesta: 131593 - Ticket:56008 - Estatus:Autorizado

Período Electoral	CAMPAÑA
Ámbito	Local
Partido Político	COALICIÓN PAN-PRD-PT
Otro Partido	
Nombre Candidato	ANTONIO ECHEVARRIA GARCIA
Descripción del Cargo	GOBERNADOR
Otro Cargo	
Lema / Versión	TOÑO ECHEVARRÍA GOBERNADOR JUBTOS POR TI

Entidad	NAYARIT
Municipio	JALA
Colonia	EL LLANO
Calle	TAMPICO
Número	SN
Entre calle	ZAPATA
Y Calle	SIN NOMBRE
C.P.	63890
Referencia	SALIDA JALA
Distritos Federales	
Distritos Locales	DISTRITO XIII

Observaciones

Tamaño Ancho: 4.5 metros, alto: 2 metros

Tipo Anuncio MUROS



Sistema Integral de Monitoreo de Espectaculares

Reporte de recorrido

Usuario pedro.torres Fecha Encuesta: 4/24/2017 1:37:18 PM

Id Encuesta: 131600 - Ticket:56010 - Estatus:Autorizado

Período Electoral	CAMPAÑA
Ámbito	Local
Partido Político	COALICIÓN PAN-PRD-PT
Otro Partido	
Nombre Candidato	ANTONIO ECHEVARRIA GARCIA
Descripción del Cargo	GOBERNADOR
Otro Cargo	
Lema / Versión	UN NUEVO TIEMPO PARA NAYARIT

Entidad	NAYARIT
Municipio	TECUALA
Colonia	LA LOMA
Calle	AMADO NERVO
Número	SN
Entre calle	DURANGO
Y Calle	MORELIA
C.P.	63440
Referencia	A 100 MTS DE RESTAURANT MANGLAR
Distritos Federales	
Distritos Locales	DISTRITO II

Observaciones

Tamaño Ancho: 9 metros, alto: 8 metros

Tipo Anuncio PANORÁMICOS



Sistema Integral de Monitoreo de Espectaculares

Reporte de recorrido

Usuario pedro.torres Fecha Encuesta: 4/24/2017 1:46:53 PM

Id Encuesta: 131601 - Ticket:56010 - Estatus:Autorizado

Período Electoral	CAMPAÑA
Ámbito	Local
Partido Político	COALICIÓN PAN-PRD-PT
Otro Partido	
Nombre Candidato	ANTONIO ECHEVARRIA GARCIA
Descripción del Cargo	GOBERNADOR
Otro Cargo	
Lema / Versión	UN NUEVO TIEMPO PARA NAYARIT

Entidad	NAYARIT
Municipio	TECUALA
Colonia	LA LOMA
Calle	AMADO NERVO
Número	SN
Entre calle	DURANGO
Y Calle	MORELIA
C.P.	63440
Referencia	A 100 METROS DE RESTAURANT MANGLAR
Distritos Federales	
Distritos Locales	DISTRITO II

Observaciones

Tamaño Ancho: 9 metros, alto: 8 metros



Tipo Anuncio PANORÁMICOS



Sistema Integral de Monitoreo de Espectaculares

Reporte de recorrido

Usuario pedro.torres Fecha Encuesta: 4/24/2017 2:38:56 PM

Id Encuesta: 131606 - Ticket:56010 - Estatus:Autorizado

Período Electoral	CAMPAÑA
Ámbito	Local
Partido Político	COALICIÓN PAN-PRD-PT
Otro Partido	
Nombre Candidato	ANTONIO ECHEVARRIA GARCIA
Descripción del Cargo	GOBERNADOR
Otro Cargo	
Lema / Versión	UN NUEVO TIEMPO PARA NAYARIT

Entidad	NAYARIT
Municipio	TECUALA
Colonia	LIBERTAD
Calle	CARRETERA TECUALA NOVILLERO
Número	SN
Entre calle	ZACATECAS
Y Calle	MAZATLAN
C.P.	63440
Referencia	SALIDA A PLAYA NOVILLERO
Distritos Federales	
Distritos Locales	DISTRITO II

Observaciones

Tamaño Ancho: 9 metros, alto: 8 metros

Tipo Anuncio PANORÁMICOS



Sistema Integral de Monitoreo de Espectaculares

Reporte de recorrido

Usuario pedro.torres Fecha Encuesta: 4/24/2017 2:42:12 PM

Id Encuesta: 131607 - Ticket:56010 - Estatus: Autorizado

Período Electoral	CAMPAÑA
Ámbito	Local
Partido Político	COALICIÓN PAN-PRD-PT
Otro Partido	
Nombre Candidato	ANTONIO ECHEVARRIA GARCIA
Descripción del Cargo	GOBERNADOR
Otro Cargo	
Lema / Versión	UN NUEVO TIEMPO PARA NAYARIT

Entidad	NAYARIT
Municipio	TECUALA
Colonia	LIBERTAD
Calle	CARRETERA TECUALA NOVILLERO
Número	SN
Entre calle	MAZATLAN
Y Calle	ZACATECAS
C.P.	63440
Referencia	SALIDA A PLAYA NOVILLERO
Distritos Federales	
Distritos Locales	DISTRITO II

Observaciones

Tamaño Ancho: 9 metros, alto: 8 metros



Tipo Anuncio PANORÁMICOS

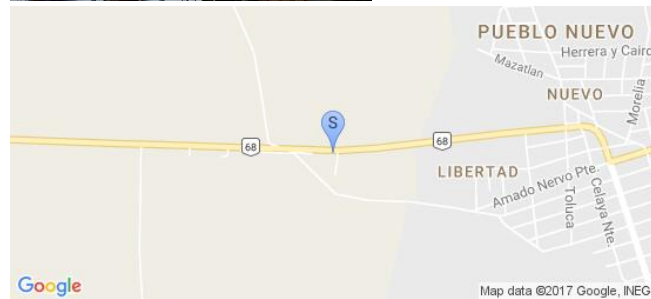

Sistema Integral de Monitoreo de Espectaculares

Reporte de recorrido

Usuario pedro.torres Fecha Encuesta: 4/24/2017 4:08:09 PM

Id Encuesta: 131609 - Ticket:56010 - Estatus:Autorizado

Período Electoral	CAMPAÑA
Ámbito	Local
Partido Político	COALICIÓN PAN-PRD-PT
Otro Partido	
Nombre Candidato	ANTONIO ECHEVARRIA GARCIA
Descripción del Cargo	GOBERNADOR
Otro Cargo	
Lema / Versión	JUNTOS POR TI

Entidad	NAYARIT
Municipio	TECUALA
Colonia	EL TACOTE
Calle	ZARAGOZA
Número	SN
Entre calle	MORELIA
Y Calle	OAXACA
C.P.	63440
Referencia	FRENTE IMPRESORA LEY
Distritos Federales	
Distritos Locales	DISTRITO II

Observaciones

Tamaño Ancho: 12 metros, alto: 2.5 metros

Tipo Anuncio MUROS



Sistema Integral de Monitoreo de Espectaculares

Reporte de recorrido

Usuario pedro.torres Fecha Encuesta: 4/24/2017 5:41:00 PM

Id Encuesta: 131626 - Ticket:56012 - Estatus: Autorizado

Período Electoral	CAMPAÑA
Ámbito	Local
Partido Político	COALICIÓN PAN-PRD-PT
Otro Partido	
Nombre Candidato	ANTONIO ECHEVARRIA GARCIA
Descripción del Cargo	GOBERNADOR
Otro Cargo	
Lema / Versión	SIN LEMA

Entidad	NAYARIT
Municipio	TECUALA
Colonia	EL FILO DE ARRIBA
Calle	CARRETETA TECUALA EL FILO
Número	SN
Entre calle	ZARAGOZA
Y Calle	EL PUENTE DEL RIO
C.P.	63440
Referencia	BAJANDO EL PUENTE DEL RIO TECUALA
Distritos Federales	
Distritos Locales	DISTRITO II

Observaciones

Tamaño Ancho: 10 metros, alto: 1.5 metros

Tipo Anuncio MUROS



Sistema Integral de Monitoreo de Espectaculares

Reporte de recorrido

Usuario pedro.torres Fecha Encuesta: 4/25/2017 12:14:12 PM

Id Encuesta: 131640 - Ticket:56016 - Estatus:Autorizado

Período Electoral	CAMPAÑA
Ámbito	Local
Partido Político	COALICIÓN PAN-PRD-PT
Otro Partido	
Nombre Candidato	ANTONIO ECHEVARRIA GARCIA
Descripción del Cargo	GOBERNADOR
Otro Cargo	
Lema / Versión	TOÑO ECHEVARRÍA GOBERNADOR

Entidad	NAYARIT
Municipio	XALISCO
Colonia	NUEVO PROGRESO
Calle	BOULEVARD TEPIC XALISCO
Número	SN
Entre calle	MERCURIO
Y Calle	SATURNO
C.P.	63782
Referencia	ENSEGUIDA DE TALLER MECANICO
Distritos Federales	
Distritos Locales	DISTRITO XIV

Observaciones

Tamaño Ancho: 9 metros, alto: 3 metros

Tipo Anuncio PANORÁMICOS

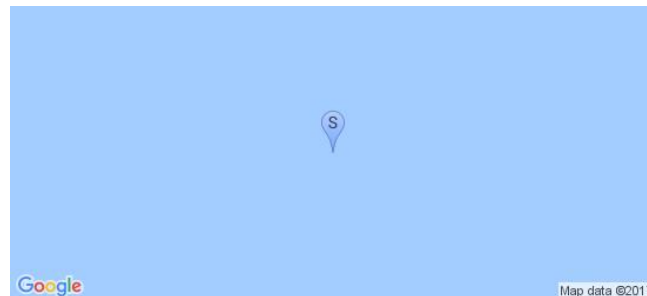

Sistema Integral de Monitoreo de Espectaculares

Reporte de recorrido

Usuario oscar.barragan Fecha Encuesta: 4/25/2017 11:27:22 AM

Id Encuesta: 131659 - Ticket:56020 - Estatus: Autorizado

Período Electoral	CAMPAÑA
Ámbito	Local
Partido Político	COALICIÓN PAN-PRD-PT
Otro Partido	
Nombre Candidato	ANTONIO ECHEVARRIA GARCIA
Descripción del Cargo	GOBERNADOR
Otro Cargo	
Lema / Versión	UN NUEVO TIEMPO PAR NAYARIT

Entidad	NAYARIT
Municipio	HUAJICORI
Colonia	PICACHEROS
Calle	BLVD PUYEQUE
Número	S/N
Entre calle	GPE VICTORIA
Y Calle	FCO VILLA
C.P.	63480
Referencia	COSTADO BLVD PRINCIPAL
Distritos Federales	
Distritos Locales	DISTRITO I

Observaciones COSTADO DE UNA BARDA

Tamaño Ancho: 2 metros, alto: 1 metros



Tipo Anuncio MANTAS



Sistema Integral de Monitoreo de Espectaculares
Reporte de recorrido

Usuario oscar.barragan Fecha Encuesta: 4/25/2017 11:43:51 AM

Id Encuesta: 131660 - Ticket:56020 - Estatus:Autorizado

Período Electoral	CAMPAÑA
Ámbito	Local
Partido Político	PARTIDO DE LA REVOLUCIÓN DEMOCRÁTICA
Otro Partido	
Nombre Candidato	NINGUNO
Descripción del Cargo	INSTITUCIONAL LOCAL
Otro Cargo	
Lema / Versión	LUCHEMOS POR UN SALARIO DIGNO Y JUSTO

Entidad	NAYARIT
Municipio	HUAJICORI
Colonia	COL CENTRO
Calle	CORONA
Número	S/N
Entre calle	CORONA
Y Calle	GRAL GUZMAN
C.P.	63480
Referencia	COSTADO DE LA PLAZUELA
Distritos Federales	
Distritos Locales	DISTRITO I

Observaciones CONSTA DE PINTA DE UNA BARDA

Tamaño Ancho: 25 metros, alto: 2 metros

Tipo Anuncio MUROS

Sistema Integral de Monitoreo de Espectaculares

Reporte de recorrido

Usuario oscar.barragan Fecha Encuesta: 4/24/2017 6:36:03 PM

Id Encuesta: 131669 - Ticket:56021 - Estatus:Autorizado

Período Electoral	CAMPAÑA
Ámbito	Local
Partido Político	PARTIDO DE LA REVOLUCIÓN DEMOCRÁTICA
Otro Partido	
Nombre Candidato	NINGUNO
Descripción del Cargo	INSTITUCIONAL LOCAL
Otro Cargo	
Lema / Versión	LUCHAMOS POR UN SALARIO DIGNO

Entidad	NAYARIT
Municipio	HUAJICORI
Colonia	QUIQUIVINTA
Calle	LUIS DONALDO COLOSIO
Número	SN
Entre calle	DURANGO
Y Calle	PRINCIPAL
C.P.	63480
Referencia	FRENTE A ESCUELA PRIMARIA
Distritos Federales	
Distritos Locales	DISTRITO I

Observaciones EN BARDA CASA HABITACIÓN

Tamaño Ancho: 5 metros, alto: 2 metros

Tipo Anuncio MUROS



Sistema Integral de Monitoreo de Espectaculares

Reporte de recorrido

Usuario oscar.barragan Fecha Encuesta: 4/24/2017 6:40:29 PM

Id Encuesta: 131670 - Ticket:56021 - Estatus: Autorizado

Período Electoral	CAMPAÑA
Ámbito	Local
Partido Político	COALICIÓN PAN-PRD-PT
Otro Partido	
Nombre Candidato	ANTONIO ECHEVARRIA GARCIA
Descripción del Cargo	GOBERNADOR
Otro Cargo	
Lema / Versión	UN NUEVO TIEMPO PARA NAYARIT

Entidad	NAYARIT
Municipio	HUAJICORI
Colonia	QUIQUIVINTA
Calle	MEXICO
Número	SN
Entre calle	JUAREZ
Y Calle	COLOSIO
C.P.	63480
Referencia	FRENTE A ABARROTÉS
Distritos Federales	
Distritos Locales	DISTRITO I

Observaciones INSTALADO EN PARED CASA HABITACIÓN

Tamaño Ancho: 1.5 metros, alto: 1.5 metros

Tipo Anuncio MANTAS

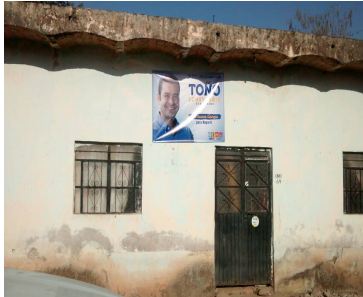

Sistema Integral de Monitoreo de Espectaculares

Reporte de recorrido

Usuario oscar.barragan Fecha Encuesta: 4/25/2017 10:54:41 AM

Id Encuesta: 131671 - Ticket:56021 - Estatus:Autorizado

Período Electoral	CAMPAÑA
Ámbito	Local
Partido Político	PARTIDO DE LA REVOLUCIÓN DEMOCRÁTICA
Otro Partido	
Nombre Candidato	NINGUNO
Descripción del Cargo	INSTITUCIONAL LOCAL
Otro Cargo	
Lema / Versión	LUCHAMOS POR UN SALARIO

Entidad	NAYARIT
Municipio	HUAJICORI
Colonia	LLANITOS
Calle	PUYEQUE
Número	SN
Entre calle	ESTANCIA
Y Calle	PROVIENCIA
C.P.	63480
Referencia	FRENTE ESCUELA SECUNDARIA
Distritos Federales	
Distritos Locales	DISTRITO I

Observaciones BARDA DE TERRENO BALDIO

Tamaño Ancho: 34 metros, alto: 1 metros

Tipo Anuncio MUROS



Sistema Integral de Monitoreo de Espectaculares
Reporte de recorrido

Usuario oscar.barragan Fecha Encuesta: 4/25/2017 11:00:16 AM

Id Encuesta: 131673 - Ticket:56021 - Estatus:Autorizado

Período Electoral CAMPAÑA
Ámbito Local

Partido Político COALICIÓN PAN-PRD-PT

Otro Partido
Nombre Candidato ANTONIO ECHEVARRIA GARCIA

Descripción del Cargo GOBERNADOR

Otro Cargo
Lema / Versión TOÑO ECHEVERRÍA

Observaciones INSTALADO EN N PARED CASA HABITACIÓN

Entidad NAYARIT
Municipio HUAJICORI

Colonia LLANITOS

Calle PUYEQUE

Número SN

Entre calle PROVIDENCIA

Y Calle PROLONGACIÓN

C.P. 63480

Referencia FRENTE ESCUELA SECUNDARIA

Distritos Federales
Distritos Locales DISTRITO I

Tamaño Ancho: 1 metros, alto: .5 metros

Tipo Anuncio MANTAS

Sistema Integral de Monitoreo de Espectaculares
Reporte de recorrido

Usuario oscar.barragan Fecha Encuesta: 4/25/2017 11:09:07 AM

Id Encuesta: 131675 - Ticket:56021 - Estatus: Autorizado

Período Electoral	CAMPAÑA
Ámbito	Local
Partido Político	COALICIÓN PAN-PRD-PT
Otro Partido	
Nombre Candidato	ANTONIO ECHEVARRIA GARCIA
Descripción del Cargo	GOBERNADOR
Otro Cargo	
Lema / Versión	UN NUEVO TIEMPO PARA NAYARIT

Entidad	NAYARIT
Municipio	HUAJICORI
Colonia	LOS LLANITOS
Calle	BLVD PUYEQUE
Número	47
Entre calle	PROVIDENCIA
Y Calle	ABASOLO
C.P.	63480
Referencia	A COSTADO DE BLVD PUYEQUE
Distritos Federales	
Distritos Locales	DISTRITO I

Observaciones ENTRADA CASA PARTICULAR

Tamaño Ancho: 2 metros, alto: 1 metros

Tipo Anuncio MANTAS

Sistema Integral de Monitoreo de Espectaculares
Reporte de recorrido

Usuario pedro.torres Fecha Encuesta: 4/25/2017 2:54:12 PM

Id Encuesta: 131679 - Ticket:56022 - Estatus:Autorizado

Período Electoral	CAMPAÑA
Ámbito	Local
Partido Político	COALICIÓN PAN-PRD-PT
Otro Partido	
Nombre Candidato	ANTONIO ECHEVARRIA GARCIA
Descripción del Cargo	GOBERNADOR
Otro Cargo	
Lema / Versión	TOÑO ECHEVARRÍA GOBERNADOR

Entidad	NAYARIT
Municipio	IXTLÁN DEL RÍO
Colonia	EVERARDO PEÑA NAVARRO
Calle	EMILIO M GONZALEZ PARRA
Número	SN
Entre calle	PASCUAL VILLANUEVA
Y Calle	LUIS CASTILLO LEDON
C.P.	63959
Referencia	EN CONTRA ESQUINA DE MINI SUPER
Distritos Federales	
Distritos Locales	DISTRITO XVI

Observaciones
Tamaño Ancho: 12 metros, alto: 3 metros

Tipo Anuncio MUROS

Sistema Integral de Monitoreo de Espectaculares

Reporte de recorrido

Usuario pedro.torres Fecha Encuesta: 4/25/2017 3:00:47 PM

Id Encuesta: 131680 - Ticket:56022 - Estatus:Autorizado

Período Electoral	CAMPAÑA
Ámbito	Local
Partido Político	COALICIÓN PAN-PRD-PT
Otro Partido	
Nombre Candidato	ANTONIO ECHEVARRIA GARCIA
Descripción del Cargo	GOBERNADOR
Otro Cargo	
Lema / Versión	TOÑO ECHEVARRÍA GOBERNADOR

Entidad	NAYARIT
Municipio	IXTLÁN DEL RÍO
Colonia	LAS ADOBEDAS
Calle	VOLCAN
Número	SN
Entre calle	JISTO BARAJAS
Y Calle	SIERRA DE PICACHOS
C.P.	63959
Referencia	A UM LADO DEL CANAL
Distritos Federales	
Distritos Locales	DISTRITO XVI

Observaciones

Tamaño Ancho: 15 metros, alto: 2 metros

Tipo Anuncio MUROS

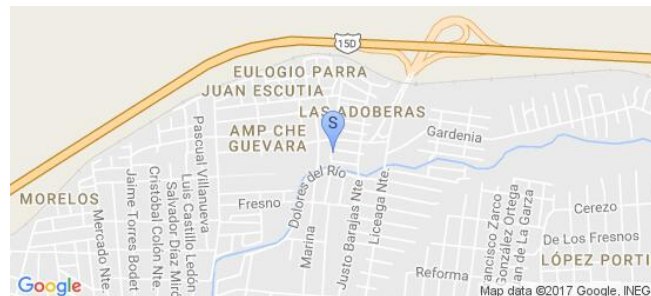

Sistema Integral de Monitoreo de Espectaculares
Reporte de recorrido

Usuario pedro.torres Fecha Encuesta: 4/25/2017 3:04:22 PM

Id Encuesta: 131681 - Ticket:56022 - Estatus: Autorizado

Período Electoral	CAMPAÑA
Ámbito	Local
Partido Político	COALICIÓN PAN-PRD-PT
Otro Partido	
Nombre Candidato	ANTONIO ECHEVARRIA GARCIA
Descripción del Cargo	GOBERNADOR
Otro Cargo	
Lema / Versión	TOÑO ECHEVARRIA GOBERNADOR

Entidad	NAYARIT
Municipio	IXTLÁN DEL RÍO
Colonia	10 DE MAYO
Calle	DOLORES DEL RÍO
Número	SIN NUMERO
Entre calle	JOSEFA ORTIZ DE DOMÍNGUEZ
Y Calle	CUITLÁHUAC
C.P.	63940
Referencia	FRENTE AL CANAL
Distritos Federales	
Distritos Locales	DISTRITO XVI

Observaciones
Tamaño Ancho: 15 metros, alto: 3 metros

Tipo Anuncio MUROS

Sistema Integral de Monitoreo de Espectaculares

Reporte de recorrido

Usuario pedro.torres Fecha Encuesta: 4/25/2017 1:37:41 PM

Id Encuesta: 131695 - Ticket:56024 - Estatus:Autorizado

Período Electoral	CAMPAÑA
Ámbito	Local
Partido Político	COALICIÓN PAN-PRD-PT
Otro Partido	
Nombre Candidato	ANTONIO ECHEVARRIA GARCIA
Descripción del Cargo	GOBERNADOR
Otro Cargo	
Lema / Versión	JUNTOS POR TI

Entidad	NAYARIT
Municipio	XALISCO
Colonia	NUEVO PROGRESO
Calle	BOULEVARD TEPIC XALISCO
Número	SN
Entre calle	SATURNO
Y Calle	OSIRIS
C.P.	63788
Referencia	A UN COSTADO DEL ESCUELA ILAN
Distritos Federales	
Distritos Locales	DISTRITO XIV

Observaciones

Tamaño Ancho: 10 metros, alto: 1.8 metros

Tipo Anuncio MUROS

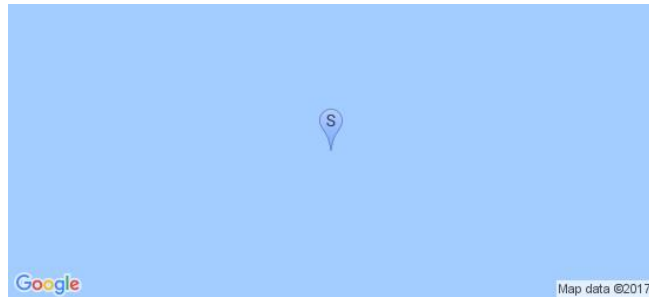

Sistema Integral de Monitoreo de Espectaculares

Reporte de recorrido

Usuario pedro.torres Fecha Encuesta: 4/25/2017 3:49:19 PM

Id Encuesta: 131701 - Ticket:56024 - Estatus:Autorizado

Período Electoral	CAMPAÑA
Ámbito	Local
Partido Político	COALICIÓN PAN-PRD-PT
Otro Partido	
Nombre Candidato	ANTONIO ECHEVARRIA GARCIA
Descripción del Cargo	GOBERNADOR
Otro Cargo	
Lema / Versión	JUNTOS POR TI

Entidad	NAYARIT
Municipio	XALISCO
Colonia	EL INDIO
Calle	DURANGO
Número	SN
Entre calle	SANGANGÜEY
Y Calle	LA PAZ
C.P.	63780
Referencia	CONTRA ESQUINA PAPELERÍA GOMGO
Distritos Federales	
Distritos Locales	DISTRITO XIV

Observaciones

Tamaño Ancho: 6 metros, alto: 2 metros

Tipo Anuncio MUROS

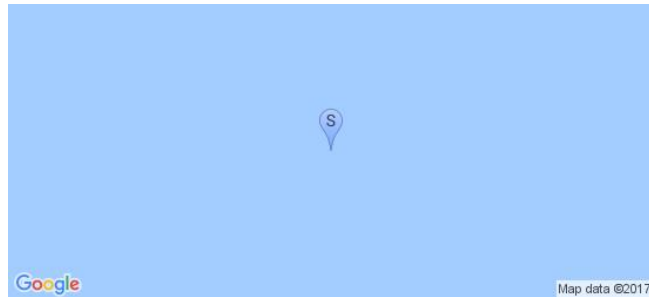

Sistema Integral de Monitoreo de Espectaculares

Reporte de recorrido

Usuario david.ponce Fecha Encuesta: 4/25/2017 1:23:11 PM

Id Encuesta: 131722 - Ticket:56027 - Estatus: Autorizado

Período Electoral	CAMPAÑA
Ámbito	Local
Partido Político	COALICIÓN PAN-PRD-PT
Otro Partido	
Nombre Candidato	ANTONIO ECHEVARRIA GARCIA
Descripción del Cargo	GOBERNADOR
Otro Cargo	
Lema / Versión	UN NUEVO TIEMPO PARA NAYARIT

Entidad	NAYARIT
Municipio	ACAPONETA
Colonia	ARBOLEADAS
Calle	JUAN ESPINOZA BAVARA
Número	SN
Entre calle	RAMAL A SAN JOSE
Y Calle	1ERO DE MAYO
C.P.	63400
Referencia	A UN COSTADO DE BIMBO
Distritos Federales	
Distritos Locales	DISTRITO I

Observaciones

Tamaño Ancho: 9 metros, alto: 6 metros



Tipo Anuncio PANORÁMICOS



Sistema Integral de Monitoreo de Espectaculares

Reporte de recorrido

Usuario pedro.torres Fecha Encuesta: 4/25/2017 3:53:22 PM

Id Encuesta: 131742 - Ticket:56029 - Estatus:Autorizado

Período Electoral	CAMPAÑA
Ámbito	Local
Partido Político	COALICIÓN PAN-PRD-PT
Otro Partido	
Nombre Candidato	ANTONIO ECHEVARRIA GARCIA
Descripción del Cargo	GOBERNADOR
Otro Cargo	
Lema / Versión	JUNTOS POR TI

Entidad	NAYARIT
Municipio	XALISCO
Colonia	EL INDIO
Calle	SANGANGÜEY
Número	SN
Entre calle	DURANGO
Y Calle	BOULEVARD TEPIC XALISCO
C.P.	63780
Referencia	CASI AL LADO DE MOTEL MASIM
Distritos Federales	
Distritos Locales	DISTRITO XIV

Observaciones

Tamaño Ancho: 15 metros, alto: 2 metros

Tipo Anuncio MUROS

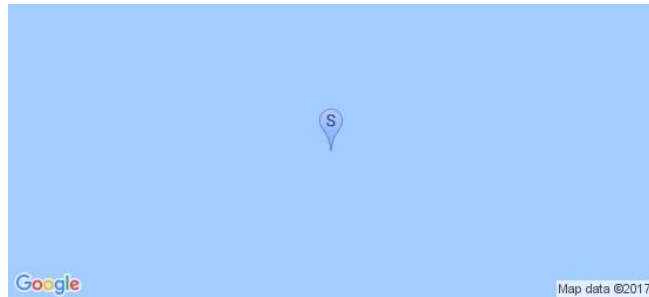

Sistema Integral de Monitoreo de Espectaculares

Reporte de recorrido

Usuario pedro.torres Fecha Encuesta: 4/25/2017 3:57:11 PM

Id Encuesta: 131743 - Ticket:56029 - Estatus: Autorizado

Período Electoral	CAMPAÑA
Ámbito	Local
Partido Político	COALICIÓN PAN-PRD-PT
Otro Partido	
Nombre Candidato	ANTONIO ECHEVARRIA GARCIA
Descripción del Cargo	GOBERNADOR
Otro Cargo	
Lema / Versión	JUNTOS POR TI

Entidad	NAYARIT
Municipio	XALISCO
Colonia	EL INDIO
Calle	SANGANGÜEY
Número	SN
Entre calle	DURANGO
Y Calle	LAURELES
C.P.	63780
Referencia	AL LADO DE CASA DE COLORES
Distritos Federales	
Distritos Locales	DISTRITO XIV

Observaciones

Tamaño Ancho: 12 metros, alto: 2 metros

Tipo Anuncio MUROS

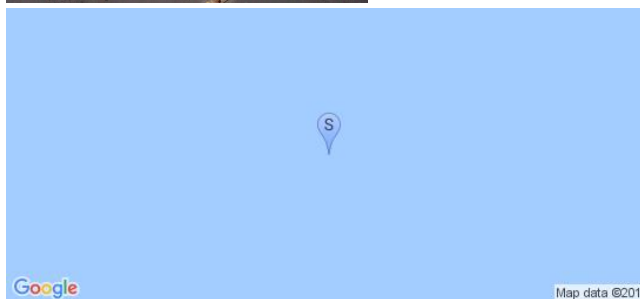

Sistema Integral de Monitoreo de Espectaculares

Reporte de recorrido

Usuario pedro.torres Fecha Encuesta: 4/25/2017 4:19:55 PM

Id Encuesta: 131746 - Ticket:56029 - Estatus:Autorizado

Período Electoral	CAMPAÑA
Ámbito	Local
Partido Político	COALICIÓN PAN-PRD-PT
Otro Partido	
Nombre Candidato	ANTONIO ECHEVARRIA GARCIA
Descripción del Cargo	GOBERNADOR
Otro Cargo	
Lema / Versión	JUNTOS POR TI

Entidad	NAYARIT
Municipio	XALISCO
Colonia	VILLAS DE GUADALUPE
Calle	ORO Y PLATA
Número	SN
Entre calle	PLATA
Y Calle	ORO
C.P.	63787
Referencia	ESQUINA
Distritos Federales	
Distritos Locales	DISTRITO XIV

Observaciones ESQUINA PINTADA POR AMBOS LADOS

Tamaño Ancho: 20 metros, alto: 2 metros

Tipo Anuncio MUROS

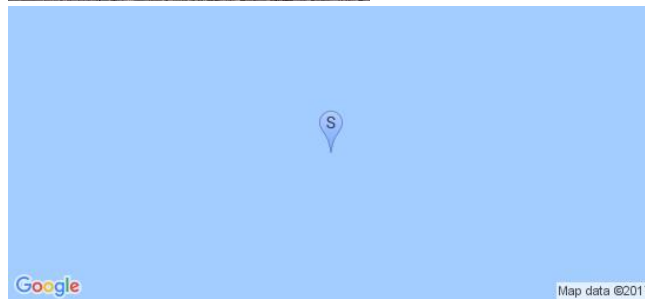

Sistema Integral de Monitoreo de Espectaculares

Reporte de recorrido

Usuario oscar.barragan Fecha Encuesta: 4/25/2017 12:50:58 PM

Id Encuesta: 131802 - Ticket:56039 - Estatus: Autorizado

Período Electoral	CAMPAÑA
Ámbito	Local
Partido Político	COALICIÓN PAN-PRD-PT
Otro Partido	
Nombre Candidato	ANTONIO ECHEVARRIA GARCIA
Descripción del Cargo	GOBERNADOR
Otro Cargo	
Lema / Versión	JUNTOS POR TI

Entidad	NAYARIT
Municipio	LA YESCA
Colonia	CENTRO
Calle	NIÑOS HEROES
Número	SN
Entre calle	PROF MIGUEL DE LA PEÑA
Y Calle	SN
C.P.	63590
Referencia	FRENTE AL CENTRO DE SALUD
Distritos Federales	
Distritos Locales	DISTRITO XIII

Observaciones 2 MANTAS, FRENTE AL CENTRO DE SALUD

Tamaño Ancho: 1 metros, alto: 2 metros

Tipo Anuncio MANTAS

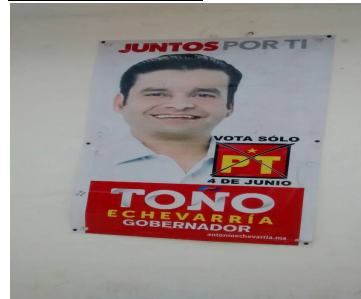

Sistema Integral de Monitoreo de Espectaculares

Reporte de recorrido

Usuario oscar.barragan Fecha Encuesta: 4/25/2017 1:01:40 PM

Id Encuesta: 131804 - Ticket:56039 - Estatus: Autorizado

Período Electoral	CAMPAÑA
Ámbito	Local
Partido Político	COALICIÓN PAN-PRD-PT
Otro Partido	
Nombre Candidato	ANTONIO ECHEVERRIA GARCIA
Descripción del Cargo	GOBERNADOR
Otro Cargo	
Lema / Versión	JUNTOS POR TI

Entidad	NAYARIT
Municipio	LA YESCA
Colonia	CENTRO
Calle	INSURGENTES
Número	SN
Entre calle	SN
Y Calle	SN
C.P.	63590
Referencia	FRENTE A FRUTERIA
Distritos Federales	
Distritos Locales	DISTRITO XIII

Observaciones FRENTE A FRUTERIA

Tamaño Ancho: 1 metros, alto: 2 metros

Tipo Anuncio MANTAS



Sistema Integral de Monitoreo de Espectaculares

Reporte de recorrido

Usuario oscar.barragan Fecha Encuesta: 4/24/2017 3:56:49 PM

Id Encuesta: 131824 - Ticket:56042 - Estatus:Autorizado

Período Electoral	CAMPAÑA
Ámbito	Local
Partido Político	COALICIÓN PAN-PRD-PT
Otro Partido	
Nombre Candidato	ANTONIO ECHEVARRIA GARCIA
Descripción del Cargo	GOBERNADOR
Otro Cargo	
Lema / Versión	JUNTOS POR TI

Entidad	NAYARIT
Municipio	LA YESCA
Colonia	AYOTITA
Calle	CAMINO A HUAJIMIC
Número	SN
Entre calle	SN
Y Calle	SN
C.P.	63595
Referencia	TIENDA
Distritos Federales	
Distritos Locales	DISTRITO XIII

Observaciones TIENDA AL LADO DEL CAMINO

Tamaño Ancho: 1 metros, alto: 2 metros

Tipo Anuncio MANTAS

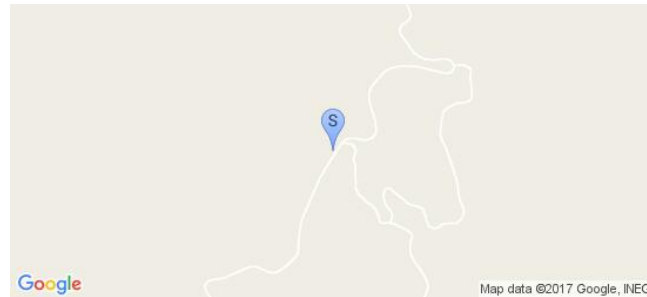

Sistema Integral de Monitoreo de Espectaculares

Reporte de recorrido

Usuario oscar.barragan Fecha Encuesta: 4/25/2017 1:40:48 PM

Id Encuesta: 131838 - Ticket:56043 - Estatus:Autorizado

Período Electoral	CAMPAÑA
Ámbito	Local
Partido Político	COALICIÓN PAN-PRD-PT
Otro Partido	
Nombre Candidato	ANTONIO ECHEVARRIA GARCIA
Descripción del Cargo	GOBERNADOR
Otro Cargo	
Lema / Versión	JUNTOS POR TI
Observaciones	DOS MANTAS, AL LADO DE TALLER MECÁNICO

Entidad	NAYARIT
Municipio	LA YESCA
Colonia	CENTRO
Calle	INSURGENTES
Número	SN
Entre calle	SN
Y Calle	SN
C.P.	63590
Referencia	AL LADO DE TALLER MECÁNICO
Distritos Federales	
Distritos Locales	DISTRITO XIII

Tamaño Ancho: 1 metros, alto: 2 metros



Tipo Anuncio MANTAS



Sistema Integral de Monitoreo de Espectaculares
Reporte de recorrido

Usuario oscar.barragan Fecha Encuesta: 4/25/2017 1:45:02 PM

Id Encuesta: 131839 - Ticket:56043 - Estatus: Autorizado

Período Electoral	CAMPAÑA
Ámbito	Local
Partido Político	COALICIÓN PAN-PRD-PT
Otro Partido	
Nombre Candidato	ANTONIO ECHEVARRIA GARCIA
Descripción del Cargo	GOBERNADOR
Otro Cargo	
Lema / Versión	UN NUEVO TIEMPO PARA NAYARIT

Entidad	NAYARIT
Municipio	LA YESCA
Colonia	CENTRO
Calle	INSURGENTES
Número	SN
Entre calle	SN
Y Calle	SN
C.P.	63590
Referencia	FRENTE A MATERIALES PARA CONSTRUCCION
Distritos Federales	
Distritos Locales	DISTRITO XIII

Observaciones	FRENTE A MATERIALES PARA CONSTRUCCIÓN
----------------------	---------------------------------------

Tamaño	Ancho: 4 metros, alto: 2 metros
---------------	---------------------------------



Tipo Anuncio	MANTAS
---------------------	--------



Sistema Integral de Monitoreo de Espectaculares

Reporte de recorrido

Usuario pedro.torres Fecha Encuesta: 4/26/2017 1:42:52 PM

Id Encuesta: 131878 - Ticket:56049 - Estatus:Autorizado

Período Electoral	CAMPAÑA
Ámbito	Local
Partido Político	COALICIÓN PAN-PRD-PT
Otro Partido	
Nombre Candidato	ANTONIO ECHEVARRIA GARCIA
Descripción del Cargo	GOBERNADOR
Otro Cargo	
Lema / Versión	UN NUEVO TIEMPO PARA NAYARIT
Observaciones	AUN LADO DE TALLER MECÁNICA BARDAHL

Entidad	NAYARIT
Municipio	SANTA MARÍA DEL ORO
Colonia	SIN COLONIA
Calle	CARRETERA TEPIC GUADALAJARA
Número	SN
Entre calle	SIN CALLE
Y Calle	SIN CALLE
C.P.	63835
Referencia	POBLADO LA LABOR
Distritos Federales	
Distritos Locales	DISTRITO XIV

Tamaño Ancho: 9 metros, alto: 3 metros

Tipo Anuncio PANORÁMICOS



Sistema Integral de Monitoreo de Espectaculares
Reporte de recorrido

Usuario pedro.torres Fecha Encuesta: 4/26/2017 2:15:07 PM

Id Encuesta: 131879 - Ticket:56049 - Estatus:Autorizado

Período Electoral	CAMPAÑA
Ámbito	Local
Partido Político	COALICIÓN PAN-PRD-PT
Otro Partido	
Nombre Candidato	ANTONIO ECHEVARRIA GARCIA
Descripción del Cargo	GOBERNADOR
Otro Cargo	
Lema / Versión	UN NUEVO TIEMPO PARA NAYARIT

Entidad	NAYARIT
Municipio	SANTA MARÍA DEL ORO
Colonia	SIN COLONIA
Calle	CARRETERA TEPIC GUADALAJARA
Número	SN
Entre calle	SIN CALLE
Y Calle	SIN CALLE
C.P.	63870
Referencia	AUN LADO DE PLANTA CFE CHAPALLILA
Distritos Federales	
Distritos Locales	DISTRITO XIV

Observaciones CHAPALLILLA

Tamaño Ancho: 9 metros, alto: 6 metros

Tipo Anuncio PANORÁMICOS

Sistema Integral de Monitoreo de Espectaculares

Reporte de recorrido

Usuario pedro.torres Fecha Encuesta: 4/26/2017 2:18:06 PM

Id Encuesta: 131880 - Ticket:56049 - Estatus:Autorizado

Período Electoral	CAMPAÑA
Ámbito	Local
Partido Político	COALICIÓN PAN-PRD-PT
Otro Partido	
Nombre Candidato	ANTONIO ECHEVARRIA GARCIA
Descripción del Cargo	GOBERNADOR
Otro Cargo	
Lema / Versión	UN NUEVO TIEMPO PARA NAYARIT

Entidad	NAYARIT
Municipio	SANTA MARÍA DEL ORO
Colonia	SIN COLONIA
Calle	CARRETERA TEPIC GUADALAJARA
Número	SN
Entre calle	SIN CALLE
Y Calle	SIN CALLE
C.P.	63870
Referencia	AUN LADO DE PLANTA CFE DE CHAPALILLA
Distritos Federales	
Distritos Locales	DISTRITO XIV

Observaciones EN POBLADO CHAPALILLA

Tamaño Ancho: 9 metros, alto: 6 metros

Tipo Anuncio PANORÁMICOS



Sistema Integral de Monitoreo de Espectaculares

Reporte de recorrido

Usuario pedro.torres Fecha Encuesta: 4/26/2017 1:11:09 PM

Id Encuesta: 131892 - Ticket:56050 - Estatus:Autorizado

Período Electoral	CAMPAÑA
Ámbito	Local
Partido Político	COALICIÓN PAN-PRD-PT
Otro Partido	
Nombre Candidato	ANTONIO ECHEVARRIA GARCIA
Descripción del Cargo	GOBERNADOR
Otro Cargo	
Lema / Versión	UN NUEVO TIEMPO PARA NAYARIT

Entidad	NAYARIT
Municipio	SANTA MARÍA DEL ORO
Colonia	SIN COLONIA
Calle	CARRETERA GUADALAJARA TEPIC
Número	SN
Entre calle	SIN CALLE
Y Calle	SIN CALLE
C.P.	63830
Referencia	ENTRONQUE A SANTA MARIA DEL ORO
Distritos Federales	
Distritos Locales	DISTRITO XIII

Observaciones CARRETERA LIBRE

Tamaño Ancho: 6 metros, alto: 4 metros

Tipo Anuncio PANORÁMICOS



Sistema Integral de Monitoreo de Espectaculares

Reporte de recorrido

Usuario pedro.torres Fecha Encuesta: 4/26/2017 1:18:27 PM

Id Encuesta: 131894 - Ticket:56050 - Estatus:Autorizado

Período Electoral	CAMPAÑA
Ámbito	Local
Partido Político	COALICIÓN PAN-PRD-PT
Otro Partido	
Nombre Candidato	ANTONIO ECHEVARRIA GARCIA
Descripción del Cargo	GOBERNADOR
Otro Cargo	
Lema / Versión	UN NUEVO TIEMPO PARA NAYARIT

Entidad	NAYARIT
Municipio	SANTA MARÍA DEL ORO
Colonia	SIN COLONIA
Calle	CARRETERA TEPIC GUADALAJARA
Número	SN
Entre calle	SIN CALLE
Y Calle	SIN CALLE
C.P.	63830
Referencia	ENTRONQUE A LAGUNA TEPELITIC
Distritos Federales	
Distritos Locales	DISTRITO XIII

Observaciones POR CARRETERA LIBRE ANTES DE LLEGAR AL ENTRONQUE A SANTA MARIA DEL ORO

Tamaño Ancho: 9 metros, alto: 6 metros

Tipo Anuncio PANORÁMICOS



Sistema Integral de Monitoreo de Espectaculares

Reporte de recorrido

Usuario pedro.torres Fecha Encuesta: 4/26/2017 1:24:37 PM

Id Encuesta: 131895 - Ticket:56050 - Estatus:Autorizado

Período Electoral	CAMPAÑA
Ámbito	Local
Partido Político	COALICIÓN PAN-PRD-PT
Otro Partido	
Nombre Candidato	ANTONIO ECHEVARRIA GARCIA
Descripción del Cargo	GOBERNADOR
Otro Cargo	
Lema / Versión	UN NUEVO TIEMPO PARA NAYARIT

Entidad	NAYARIT
Municipio	SANTA MARÍA DEL ORO
Colonia	SIN COLONIA
Calle	CARRETERA GUADALAJARA TEPIC
Número	SN
Entre calle	SIN CALLE
Y Calle	SIN CALLE
C.P.	63830
Referencia	ENTRONQUE LAGUNA DE TEPELITIC
Distritos Federales	
Distritos Locales	DISTRITO XIII

Observaciones CARRETERA LIBRE

Tamaño Ancho: 9 metros, alto: 6 metros

Tipo Anuncio PANORÁMICOS



Sistema Integral de Monitoreo de Espectaculares

Reporte de recorrido

Usuario pedro.torres Fecha Encuesta: 4/26/2017 1:30:28 PM

Id Encuesta: 131896 - Ticket:56050 - Estatus: Autorizado

Período Electoral	CAMPAÑA
Ámbito	Local
Partido Político	COALICIÓN PAN-PRD-PT
Otro Partido	
Nombre Candidato	ANTONIO ECHEVARRIA GARCIA
Descripción del Cargo	GOBERNADOR
Otro Cargo	
Lema / Versión	UN NUEVO TIEMPO PARA NAYARIT
Observaciones	A 200 METROS DE GASOLINERA DE SAN LEONEL

Entidad	NAYARIT
Municipio	SANTA MARÍA DEL ORO
Colonia	SIN COLONIA
Calle	CARRETERA TEPIC GUADALAJARA
Número	SN
Entre calle	SIN CALLE
Y Calle	SIN CALLE
C.P.	63835
Referencia	POBLADO SAN LEONEL
Distritos Federales	
Distritos Locales	DISTRITO XIII

Tamaño Ancho: 9 metros, alto: 6 metros

Tipo Anuncio PANORÁMICOS



Sistema Integral de Monitoreo de Espectaculares

Reporte de recorrido

Usuario pedro.torres Fecha Encuesta: 4/26/2017 1:39:13 PM

Id Encuesta: 131897 - Ticket:56050 - Estatus:Autorizado

Período Electoral	CAMPAÑA
Ámbito	Local
Partido Político	COALICIÓN PAN-PRD-PT
Otro Partido	
Nombre Candidato	ANTONIO ECHEVARRIA GARCIA
Descripción del Cargo	GOBERNADOR
Otro Cargo	
Lema / Versión	UN NUEVO TIEMPO PARA NAYARIT

Entidad	NAYARIT
Municipio	SANTA MARÍA DEL ORO
Colonia	SIN COLONIA
Calle	CARRETERA TEPIC GUADALAJARA
Número	SN
Entre calle	SIN CALLE
Y Calle	SIN CALLE
C.P.	63835
Referencia	POBLADO LA LABOR
Distritos Federales	
Distritos Locales	DISTRITO XIII

Observaciones A UN LADO DE TALLER MECANICO BARDAHL

Tamaño Ancho: 9 metros, alto: 6 metros

Tipo Anuncio PANORÁMICOS



Sistema Integral de Monitoreo de Espectaculares

Reporte de recorrido

Usuario pedro.torres Fecha Encuesta: 4/26/2017 6:14:51 PM

Id Encuesta: 131916 - Ticket:56053 - Estatus:Autorizado

Período Electoral	CAMPAÑA
Ámbito	Local
Partido Político	COALICIÓN PAN-PRD-PT
Otro Partido	
Nombre Candidato	ANTONIO ECHEVARRIA GARCIA
Descripción del Cargo	GOBERNADOR
Otro Cargo	
Lema / Versión	UN NUEVO TIEMPO PARA NAYARIT

Entidad	NAYARIT
Municipio	SANTA MARÍA DEL ORO
Colonia	SIN COLONIA
Calle	AUTOPISTA GUADALAJARA TEPIC
Número	SN
Entre calle	SIN CALLE
Y Calle	SIN CALLE
C.P.	63830
Referencia	500 METROS ANTES DE LLEGAR A LA CASETA DE SANTA MARIA DEL ORO
Distritos Federales	
Distritos Locales	DISTRITO XIV

Observaciones

Tamaño Ancho: 9 metros, alto: 6 metros

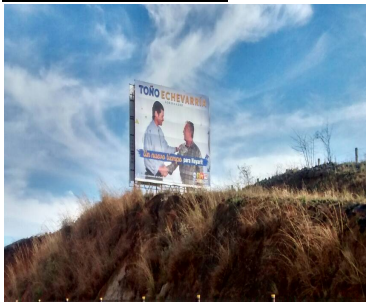

Tipo Anuncio PANORÁMICOS



Sistema Integral de Monitoreo de Espectaculares

Reporte de recorrido

Usuario joel.diaza Fecha Encuesta: 4/24/2017 12:50:52 PM

Id Encuesta: 131978 - Ticket:56006 - Estatus:Autorizado

Período Electoral	CAMPAÑA
Ámbito	Local
Partido Político	COALICIÓN PAN-PRD-PT
Otro Partido	
Nombre Candidato	ANTONIO ECHEVARRIA GARCIA
Descripción del Cargo	GOBERNADOR
Otro Cargo	
Lema / Versión	JUNTOS POR TI

Entidad	NAYARIT
Municipio	JALA
Colonia	SAN FRANCISCO
Calle	HIDALGO
Número	SN
Entre calle	RETIRO
Y Calle	MORELOS
C.P.	63890
Referencia	ESQUINA
Distritos Federales	
Distritos Locales	DISTRITO XIII

Observaciones

Tamaño Ancho: 12 metros, alto: 2 metros

Tipo Anuncio MUROS



Sistema Integral de Monitoreo de Espectaculares

Reporte de recorrido

Usuario joel.diaza Fecha Encuesta: 4/24/2017 2:39:55 PM

Id Encuesta: 131985 - Ticket:56013 - Estatus:Autorizado

Período Electoral	CAMPAÑA
Ámbito	Local
Partido Político	COALICIÓN PAN-PRD-PT
Otro Partido	
Nombre Candidato	ANTONIO ECHEVARRIA GARCIA
Descripción del Cargo	GOBERNADOR
Otro Cargo	
Lema / Versión	TOÑO ECHEVARRÍA GOBERNADOR JUNTOS POR TI

Entidad	NAYARIT
Municipio	AHUACATLÁN
Colonia	LA OTRA BANDA
Calle	LIMON ITALIANO
Número	SN
Entre calle	LIMON PERSA
Y Calle	20 DE NOVIEMBRE
C.P.	63900
Referencia	AFUERA DE TALLER ELÉCTRICO QUESADA
Distritos Federales	
Distritos Locales	DISTRITO XVI

Observaciones

Tamaño Ancho: 9.9 metros, alto: 2 metros

Tipo Anuncio MUROS



Sistema Integral de Monitoreo de Espectaculares

Reporte de recorrido

Usuario joel.diaza Fecha Encuesta: 4/24/2017 2:59:33 PM

Id Encuesta: 131988 - Ticket:56013 - Estatus: Autorizado

Período Electoral	CAMPAÑA
Ámbito	Local
Partido Político	COALICIÓN PAN-PRD-PT
Otro Partido	
Nombre Candidato	ANTONIO ECHEVARRIA GARCIA
Descripción del Cargo	GOBERNADOR
Otro Cargo	
Lema / Versión	TOÑO ECHEVERRÍA GOBERNADOR JUNTOS POR TI

Entidad	NAYARIT
Municipio	AHUACATLÁN
Colonia	BENITO JUAREZ
Calle	ALDAMA
Número	SN
Entre calle	MEXICO
Y Calle	SAN LUIS
C.P.	63923
Referencia	FRENTE A CASA NUMERO 220
Distritos Federales	
Distritos Locales	DISTRITO XVI

Observaciones

Tamaño Ancho: 7 metros, alto: 2 metros

Tipo Anuncio MUROS



Usuario david.ponce Fecha Encuesta: 5/3/2017 12:40:47 PM

Id Encuesta: 143378 - Ticket:66403 - Estatus: Autorizado

Período Electoral	CAMPAÑA
Ámbito	Local
Partido Político	COALICIÓN PAN-PRD-PT
Otro Partido	
Nombre Candidato	ANTONIO ECHEVARRIA GARCIA
Descripción del Cargo	GOBERNADOR
Otro Cargo	
Lema / Versión	UN NUEVO TIEMPO PARA NAYARIT

Entidad	NAYARIT
Municipio	TEPIC
Colonia	CENTRO
Calle	BLDV XALISCO
Número	SN
Entre calle	EULOGIO PARRA
Y Calle	AV LA LOMA
C.P.	63000
Referencia	DEBAJI DE FARMACIAS EL AHORRO
Distritos Federales	
Distritos Locales	DISTRITO II

Observaciones

Tamaño Ancho: 9 metros, alto: 6 metros

Tipo Anuncio PANORÁMICOS

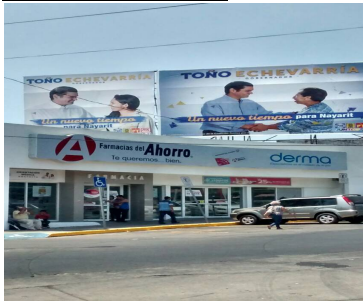

Sistema Integral de Monitoreo de Espectaculares

Reporte de recorrido

Usuario david.ponce Fecha Encuesta: 5/3/2017 1:05:46 PM

Id Encuesta: 143628 - Ticket:66468 - Estatus: Autorizado

Período Electoral	CAMPAÑA
Ámbito	Local
Partido Político	COALICIÓN PAN-PRD-PT
Otro Partido	
Nombre Candidato	ANTONIO ECHEVARRIA GARCIA
Descripción del Cargo	GOBERNADOR
Otro Cargo	
Lema / Versión	UN NUEVO TIEMPO PARA NAYARIT

Entidad	NAYARIT
Municipio	TEPIC
Colonia	CENTRO
Calle	INSURGENTES
Número	SN
Entre calle	SAN LUIS
Y Calle	URES
C.P.	63000
Referencia	FRENTE A LTH
Distritos Federales	
Distritos Locales	DISTRITO II

Observaciones

Tamaño Ancho: 6 metros, alto: 5 metros

Tipo Anuncio PANORÁMICOS



Sistema Integral de Monitoreo de Espectaculares

Reporte de recorrido

Usuario david.ponce Fecha Encuesta: 5/3/2017 1:10:35 PM

Id Encuesta: 143629 - Ticket:66468 - Estatus: Autorizado

Período Electoral	CAMPAÑA
Ámbito	Local
Partido Político	COALICIÓN PAN-PRD-PT
Otro Partido	
Nombre Candidato	ANTONIO ECHEVARRIA GARCIA
Descripción del Cargo	GOBERNADOR
Otro Cargo	
Lema / Versión	UN NUEVO CAMBIO PARA NAYARIT

Entidad	NAYARIT
Municipio	TEPIC
Colonia	CENTRO
Calle	INSURGENTES
Número	SN
Entre calle	SAN LUIS
Y Calle	URES
C.P.	63000
Referencia	AUN COSTADO A PLAZA COMERCIAL
Distritos Federales	
Distritos Locales	DISTRITO II

Observaciones

Tamaño Ancho: 6 metros, alto: 5 metros

Tipo Anuncio PANORÁMICOS



Sistema Integral de Monitoreo de Espectaculares

Reporte de recorrido

Usuario david.ponce Fecha Encuesta: 5/3/2017 1:14:55 PM

Id Encuesta: 143630 - Ticket:66468 - Estatus:Autorizado

Período Electoral	CAMPAÑA
Ámbito	Local
Partido Político	COALICIÓN PAN-PRD-PT
Otro Partido	
Nombre Candidato	ANTONIO ECHEVARRIA GARCIA
Descripción del Cargo	GOBERNADOR
Otro Cargo	
Lema / Versión	UN NUEVO CAMBIO PARA NAYARIT

Entidad	NAYARIT
Municipio	TEPIC
Colonia	CENTRO
Calle	INSURGENTES
Número	SN
Entre calle	P SANCHEZ
Y Calle	URES
C.P.	63000
Referencia	TALLER NAVA
Distritos Federales	
Distritos Locales	DISTRITO II

Observaciones

Tamaño Ancho: 6 metros, alto: 5 metros

Tipo Anuncio PANORÁMICOS



Sistema Integral de Monitoreo de Espectaculares

Reporte de recorrido

Usuario david.ponce Fecha Encuesta: 5/3/2017 1:27:16 PM

Id Encuesta: 143632 - Ticket:66468 - Estatus:Autorizado

Período Electoral	CAMPAÑA
Ámbito	Local
Partido Político	COALICIÓN PAN-PRD-PT
Otro Partido	
Nombre Candidato	FRANCISCO JAVIER CASTELLON FONSECA
Descripción del Cargo	PRESIDENTE MUNICIPAL
Otro Cargo	
Lema / Versión	UN NUEVO TIEMPO PARA TODOS

Entidad	NAYARIT
Municipio	TEPIC
Colonia	MENCHACA
Calle	INSURGENTES
Número	SN
Entre calle	BIGOTA
Y Calle	BUENOS AIRES
C.P.	63150
Referencia	EN HOTEL MARBELLA
Distritos Federales	
Distritos Locales	DISTRITO II

Observaciones

Tamaño Ancho: 20 metros, alto: 3 metros

Tipo Anuncio PANORÁMICOS



Sistema Integral de Monitoreo de Espectaculares

Reporte de recorrido

Usuario david.ponce Fecha Encuesta: 5/3/2017 1:56:28 PM

Id Encuesta: 143636 - Ticket:66468 - Estatus: Autorizado

Período Electoral	CAMPAÑA
Ámbito	Local
Partido Político	COALICIÓN PAN-PRD-PT
Otro Partido	
Nombre Candidato	ANTONIO ECHEVARRIA GARCIA
Descripción del Cargo	GOBERNADOR
Otro Cargo	
Lema / Versión	UN NUEVO TIEMPO PARA NAYARIT

Entidad	NAYARIT
Municipio	TEPIC
Colonia	LAS AVES
Calle	INSURGENTES
Número	SN
Entre calle	GAVIOTA
Y Calle	SILVERIO PÉREZ
C.P.	63157
Referencia	AUN COSTADO DE TALLER DE COCA COLA
Distritos Federales	
Distritos Locales	DISTRITO VI

Observaciones

Tamaño Ancho: 9 metros, alto: 6 metros

Tipo Anuncio PANORÁMICOS



Sistema Integral de Monitoreo de Espectaculares

Reporte de recorrido

Usuario david.ponce Fecha Encuesta: 5/3/2017 1:58:58 PM

Id Encuesta: 143637 - Ticket:66468 - Estatus: Autorizado

Período Electoral	CAMPAÑA
Ámbito	Local
Partido Político	COALICIÓN PAN-PRD-PT
Otro Partido	
Nombre Candidato	ANTONIO ECHEVARRIA GARCIA
Descripción del Cargo	GOBERNADOR
Otro Cargo	
Lema / Versión	TOÑO ECHEVARRIA GOBERNADOR

Entidad	NAYARIT
Municipio	TEPIC
Colonia	LAS AVES
Calle	INSURGENTES
Número	SN
Entre calle	GAVIOTAS
Y Calle	SILVERIO PEREZ
C.P.	63157
Referencia	A UN COSTADO TALLER LA COCA COLA
Distritos Federales	
Distritos Locales	DISTRITO VI

Observaciones

Tamaño Ancho: 6 metros, alto: 2 metros

Tipo Anuncio MUROS

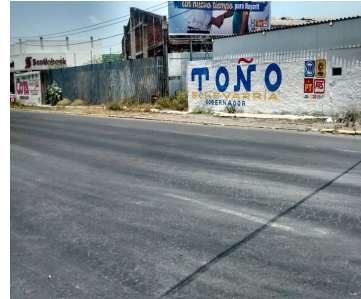

Sistema Integral de Monitoreo de Espectaculares
Reporte de recorrido

Usuario david.ponce Fecha Encuesta: 5/3/2017 2:03:17 PM

Id Encuesta: 144210 - Ticket:66604 - Estatus: Autorizado

Período Electoral	CAMPAÑA
Ámbito	Local
Partido Político	COALICIÓN PAN-PRD-PT
Otro Partido	
Nombre Candidato	ANTONIO ECHEVARRIA GARCIA
Descripción del Cargo	GOBERNADOR
Otro Cargo	
Lema / Versión	UN NUEVO TIEMPO PARA NAYARIT

Entidad	NAYARIT
Municipio	TEPIC
Colonia	LAS AVES
Calle	INSURGENTES
Número	SN
Entre calle	GAVIOTAS
Y Calle	SILVERIO PEREZ
C.P.	63157
Referencia	DETRAS DE TALLER COCACOLA
Distritos Federales	
Distritos Locales	DISTRITO VI

Observaciones
Tamaño Ancho: 9 metros, alto: 3 metros

Tipo Anuncio PANORÁMICOS

Sistema Integral de Monitoreo de Espectaculares

Reporte de recorrido

Usuario david.ponce Fecha Encuesta: 5/3/2017 2:11:14 PM

Id Encuesta: 144211 - Ticket:66604 - Estatus: Autorizado

Período Electoral	CAMPAÑA
Ámbito	Local
Partido Político	COALICIÓN PAN-PRD-PT
Otro Partido	
Nombre Candidato	ANTONIO ECHEVARRIA GARCIA
Descripción del Cargo	GOBERNADOR
Otro Cargo	
Lema / Versión	UN NUEVO TIEMPO PARA NAYARIT

Entidad	NAYARIT
Municipio	TEPIC
Colonia	LOS LLANITOS
Calle	AV INDEPENDENCIA
Número	SN
Entre calle	GAVIOTAS
Y Calle	SILVERIO PÉREZ
C.P.	63157
Referencia	EN TALLER COCACOLA
Distritos Federales	
Distritos Locales	DISTRITO VI

Observaciones

Tamaño Ancho: 9 metros, alto: 6 metros

Tipo Anuncio PANORÁMICOS



Sistema Integral de Monitoreo de Espectaculares

Reporte de recorrido

Usuario david.ponce Fecha Encuesta: 5/3/2017 5:08:58 PM

Id Encuesta: 144344 - Ticket:66627 - Estatus:Autorizado

Período Electoral	CAMPAÑA
Ámbito	Local
Partido Político	COALICIÓN PAN-PRD-PT
Otro Partido	
Nombre Candidato	ANTONIO ECHEVARRIA GARCIA
Descripción del Cargo	GOBERNADOR
Otro Cargo	
Lema / Versión	UN NUEVO TIEMPO PARA NAYARIT

Entidad	NAYARIT
Municipio	TEPIC
Colonia	VALLE MATATIPAC
Calle	INSURGENTES
Número	SN
Entre calle	CALLE DIANA
Y Calle	LA PALMA
C.P.	63197
Referencia	FRENTE GASOLINERA ABASTOS A UN COSTADO DE BANCO BAJIO
Distritos Federales	
Distritos Locales	DISTRITO VI

Observaciones

Tamaño Ancho: 9 metros, alto: 6 metros

Tipo Anuncio PANORÁMICOS

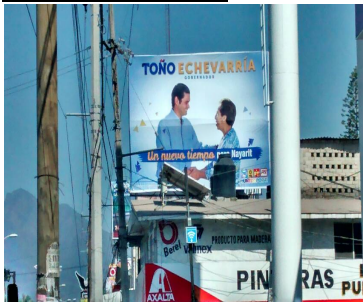

Sistema Integral de Monitoreo de Espectaculares

Reporte de recorrido

Usuario david.ponce Fecha Encuesta: 5/3/2017 5:12:56 PM

Id Encuesta: 144345 - Ticket:66627 - Estatus: Autorizado

Período Electoral	CAMPAÑA
Ámbito	Local
Partido Político	COALICIÓN PAN-PRD-PT
Otro Partido	
Nombre Candidato	ANTONIO ECHEVARRIA GARCIA
Descripción del Cargo	GOBERNADOR
Otro Cargo	
Lema / Versión	UN NUEVO CAMBIO PARA TODOS

Entidad	NAYARIT
Municipio	TEPIC
Colonia	VALLE MATATIPAC
Calle	INSURGENTES
Número	SN
Entre calle	DIANA
Y Calle	ATLANTIDA
C.P.	63197
Referencia	COSTADO DE FERRETERIA EL PINO
Distritos Federales	
Distritos Locales	DISTRITO VI

Observaciones

Tamaño Ancho: 9 metros, alto: 6 metros

Tipo Anuncio PANORÁMICOS

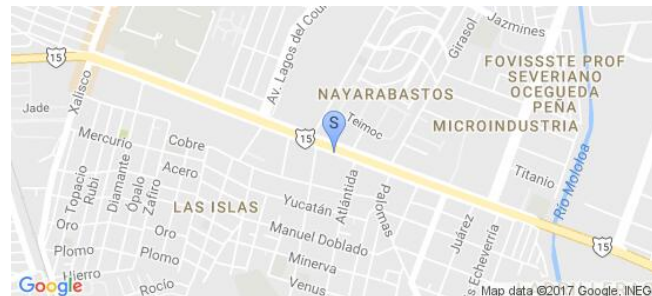

Sistema Integral de Monitoreo de Espectaculares

Reporte de recorrido

Usuario david.ponce Fecha Encuesta: 5/3/2017 5:21:07 PM

Id Encuesta: 144346 - Ticket:66627 - Estatus: Autorizado

Período Electoral	CAMPAÑA
Ámbito	Local
Partido Político	COALICIÓN PAN-PRD-PT
Otro Partido	
Nombre Candidato	ANTONIO ECHEVARRIA GARCIA
Descripción del Cargo	GOBERNADOR
Otro Cargo	
Lema / Versión	ECHEVARRIA GOBERNADOR

Entidad	NAYARIT
Municipio	TEPIC
Colonia	LUIS DONALDO COLOSIO
Calle	INSURGENTES SALIDA A GUADALAJARA
Número	SN
Entre calle	CELESTINO SOSTENES
Y Calle	LUIS ECHEVERRIA
C.P.	63173
Referencia	FRENTE A SUPER POLLO COLOSO
Distritos Federales	
Distritos Locales	DISTRITO VI

Observaciones

Tamaño Ancho: 9 metros, alto: 6 metros



Tipo Anuncio PANORÁMICOS



Sistema Integral de Monitoreo de Espectaculares

Reporte de recorrido

Usuario david.ponce Fecha Encuesta: 5/3/2017 6:43:35 PM

Id Encuesta: 144456 - Ticket:66650 - Estatus: Autorizado

Período Electoral	CAMPAÑA
Ámbito	Local
Partido Político	COALICIÓN PAN-PRD-PT
Otro Partido	
Nombre Candidato	ANTONIO ECHEVARRIA GARCIA
Descripción del Cargo	GOBERNADOR
Otro Cargo	
Lema / Versión	TOÑO ECHEVARRIA

Entidad	NAYARIT
Municipio	TEPIC
Colonia	LA CANTERA
Calle	AV AGUAMILPA
Número	SN
Entre calle	ARENISCA
Y Calle	JASPE
C.P.	63173
Referencia	FRENTE POLLO FELIZ
Distritos Federales	
Distritos Locales	DISTRITO VI

Observaciones

Tamaño Ancho: 9 metros, alto: 6 metros



Tipo Anuncio PANORÁMICOS

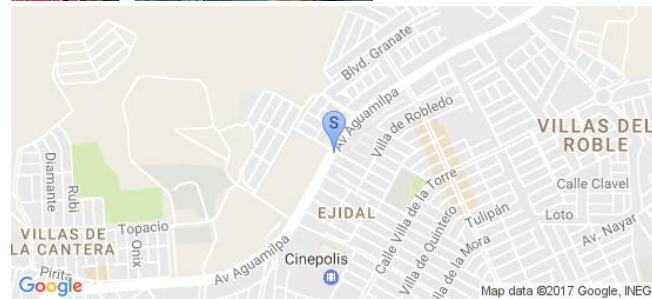

Sistema Integral de Monitoreo de Espectaculares
Reporte de recorrido

Usuario oscar.barragan Fecha Encuesta: 5/3/2017 12:45:09 PM

Id Encuesta: 144490 - Ticket:66655 - Estatus:Autorizado

Período Electoral	CAMPAÑA
Ámbito	Local
Partido Político	COALICIÓN PAN-PRD-PT
Otro Partido	
Nombre Candidato	ANTONIO ECHEVARRIA GARCIA Y LIBRADO CASAS JESUS GUERRA
Descripción del Cargo	GOBERNADOR
Otro Cargo	
Lema / Versión	JUNTOS POR TI UN NUEVO TIEMPO PARA TODOS
Observaciones	I.AGEN DEL CANDIDATO A GOBERNADOR Y A PRESIDENTE MUNICIPAL JESUS GUERRA Y A DIPUTADO DISTRITO III LIBRADO CASAS

Entidad	NAYARIT
Municipio	RUÍZ
Colonia	CENTRO
Calle	JUAREZ
Número	821
Entre calle	NETZAHULCOYOTL
Y Calle	CUAUHTEMOC
C.P.	63600
Referencia	JUNTO A SALON DE EVENTOS MI HACIENDA
Distritos Federales	
Distritos Locales	DISTRITO III

Tamaño Ancho: 9 metros, alto: 3 metros

Tipo Anuncio PANORÁMICOS

Sistema Integral de Monitoreo de Espectaculares

Reporte de recorrido

Usuario leandro.flores Fecha Encuesta: 5/4/2017 1:26:47 PM

Id Encuesta: 144683 - Ticket:66744 - Estatus:Autorizado

Período Electoral	CAMPAÑA
Ámbito	Local
Partido Político	COALICIÓN PAN-PRD-PT
Otro Partido	
Nombre Candidato	PABLO IBARRIA
Descripción del Cargo	DIPUTADO LOCAL
Otro Cargo	
Lema / Versión	EMPRENDAMOS JUNTOS

Entidad	NAYARIT
Municipio	COMPOSTELA
Colonia	CENTRO
Calle	GILBERTO FLORES MUÑOZ
Número	SIN NÚMERO
Entre calle	VENUSTIANO CARRANZA
Y Calle	ADOLFO LÓPEZ MATEOS
C.P.	63200
Referencia	A LADO DE PORTON NEGRO
Distritos Federales	
Distritos Locales	DISTRITO V

Observaciones NO APARECE REGISTRADO EN SIF

Tamaño Ancho: 3.2 metros, alto: 1.8 metros

Tipo Anuncio MUROS



Sistema Integral de Monitoreo de Espectaculares

Reporte de recorrido

Usuario leandro.flores Fecha Encuesta: 5/4/2017 1:34:35 PM

Id Encuesta: 144684 - Ticket:66744 - Estatus:Autorizado

Período Electoral	CAMPAÑA
Ámbito	Local
Partido Político	COALICIÓN PAN-PRD-PT
Otro Partido	
Nombre Candidato	PABLO IBARRIA
Descripción del Cargo	DIPUTADO LOCAL
Otro Cargo	
Lema / Versión	EMPRENDAMOS JUNTOS

Entidad	NAYARIT
Municipio	COMPOSTELA
Colonia	CENTRO
Calle	GILBERTO FLORES MUÑOZ
Número	SIN NÚMERO
Entre calle	VENUSTIANO CARRANZA
Y Calle	ADOLFO LÓPEZ MATEOS
C.P.	63200
Referencia	A LADO PORTON NARANJA NÚMERO 155
Distritos Federales	
Distritos Locales	DISTRITO V

Observaciones

Tamaño Ancho: 2.6 metros, alto: 1.8 metros

Tipo Anuncio MUROS



Sistema Integral de Monitoreo de Espectaculares

Reporte de recorrido

Usuario leandro.flores Fecha Encuesta: 5/4/2017 1:50:27 PM

Id Encuesta: 144686 - Ticket:66744 - Estatus:Autorizado

Período Electoral	CAMPAÑA
Ámbito	Local
Partido Político	COALICIÓN PAN-PRD-PT
Otro Partido	
Nombre Candidato	PABLO IBARRIA
Descripción del Cargo	DIPUTADO LOCAL
Otro Cargo	
Lema / Versión	EMPRENDAMOS JUNTOS

Entidad	NAYARIT
Municipio	COMPOSTELA
Colonia	CENTRO
Calle	GILBERTO FLORES MUÑOZ
Número	SIN NÚMERO
Entre calle	VENUSTIANO CARRANZA
Y Calle	L G NAVARRO
C.P.	63200
Referencia	CLUB HOT CARS COMPOSTELA
Distritos Federales	
Distritos Locales	DISTRITO V

Observaciones

Tamaño Ancho: 3.2 metros, alto: 1.9 metros

Tipo Anuncio MUROS



Sistema Integral de Monitoreo de Espectaculares

Reporte de recorrido

Usuario pedro.torres Fecha Encuesta: 5/4/2017 1:51:56 PM

Id Encuesta: 144696 - Ticket:66746 - Estatus:Autorizado

Período Electoral	CAMPAÑA
Ámbito	Local
Partido Político	COALICIÓN PAN-PRD-PT
Otro Partido	
Nombre Candidato	ANTONIO ECHEVARRIA GARCIA
Descripción del Cargo	GOBERNADOR
Otro Cargo	
Lema / Versión	UN NUEVO TIEMPO PARA TODOS
Observaciones	ESPECTACULAR COMPARTIDO TOÑO ECHEVARRIA Y ERIKA ALDACO (DIPUTADA)

Entidad	NAYARIT
Municipio	TEPIC
Colonia	MOLOLOA
Calle	AV MÉXICO
Número	SN
Entre calle	AV PROYECTO
Y Calle	CONSTITUCIÓN
C.P.	63050
Referencia	ARRIBA DE TIENDA COMEX
Distritos Federales	
Distritos Locales	DISTRITO VI

Tamaño Ancho: 9 metros, alto: 6 metros

Tipo Anuncio PANORÁMICOS



Sistema Integral de Monitoreo de Espectaculares

Reporte de recorrido

Usuario pedro.torres Fecha Encuesta: 5/4/2017 7:02:01 PM

Id Encuesta: 144791 - Ticket:66786 - Estatus: Autorizado

Período Electoral	CAMPAÑA
Ámbito	Local
Partido Político	COALICIÓN PAN-PRD-PT
Otro Partido	
Nombre Candidato	ANTONIO ECHEVARRIA GARCIA
Descripción del Cargo	GOBERNADOR
Otro Cargo	
Lema / Versión	TOPO ECHEVERRÍA GOBERNADOR

Entidad	NAYARIT
Municipio	TEPIC
Colonia	FRACCIONAMIENTO LOS LIMONES
Calle	BOULEVARD COLOSIO
Número	SN
Entre calle	BIOLOGIA
Y Calle	QUIMICA
C.P.	63000
Referencia	A 6 CUADRAA ANTES DE LLEGAR A LA AV PRINCIPAL
Distritos Federales	
Distritos Locales	DISTRITO VIII

Observaciones

Tamaño Ancho: 20 metros, alto: 3 metros

Tipo Anuncio MUROS



Sistema Integral de Monitoreo de Espectaculares

Reporte de recorrido

Usuario pedro.torres Fecha Encuesta: 5/4/2017 7:21:04 PM

Id Encuesta: 144794 - Ticket:66786 - Estatus:Autorizado

Período Electoral	CAMPAÑA
Ámbito	Local
Partido Político	COALICIÓN PAN-PRD-PT
Otro Partido	
Nombre Candidato	ANTONIO ECHEVARRIA GARCIA
Descripción del Cargo	GOBERNADOR
Otro Cargo	
Lema / Versión	TOÑO ECHEVARRÍA GOBERNADOR

Entidad	NAYARIT
Municipio	TEPIC
Colonia	BENITO JUÁREZ
Calle	BLVD COLOSIO
Número	SN
Entre calle	PASEO FORUM
Y Calle	LIMA
C.P.	63197
Referencia	A UN LADO DE OA GANADERA
Distritos Federales	
Distritos Locales	DISTRITO VI

Observaciones

Tamaño Ancho: 9 metros, alto: 6 metros

Tipo Anuncio PANORÁMICOS



Sistema Integral de Monitoreo de Espectaculares
Reporte de recorrido

Usuario oscar.barragan Fecha Encuesta: 5/3/2017 5:53:44 PM

Id Encuesta: 144795 - Ticket:66787 - Estatus: Autorizado

Período Electoral	CAMPAÑA
Ámbito	Local
Partido Político	COALICIÓN PAN-PRD-PT
Otro Partido	
Nombre Candidato	LIBRADO CASAS LEDEZMA
Descripción del Cargo	DIPUTADO LOCAL
Otro Cargo	
Lema / Versión	UN NUEVO TIEMPO PARA TODOS

Entidad	NAYARIT
Municipio	DEL NAYAR
Colonia	JESÚS MARÍA
Calle	SIN NOMBRE
Número	SIN NÚMERO
Entre calle	SIN NOMBRE
Y Calle	SIN NOMBRE
C.P.	65530
Referencia	CIBER JESÚS MARÍA
Distritos Federales	
Distritos Locales	DISTRITO III

Observaciones NINGÚNA

Tamaño Ancho: 1.5 metros, alto: 1.2 metros

Tipo Anuncio MANTAS

Sistema Integral de Monitoreo de Espectaculares

Reporte de recorrido

Usuario oscar.barragan Fecha Encuesta: 5/3/2017 6:05:36 PM

Id Encuesta: 144797 - Ticket:66787 - Estatus:Autorizado

Período Electoral	CAMPAÑA
Ámbito	Local
Partido Político	COALICIÓN PAN-PRD-PT
Otro Partido	PAN PRD PT PRS
Nombre Candidato	ADAN FRAUSTO ARELLANO
Descripción del Cargo	PRESIDENTE MUNICIPAL
Otro Cargo	
Lema / Versión	JUNTOS POR TÍ

Entidad	NAYARIT
Municipio	DEL NAYAR
Colonia	JESÚS MARÍA
Calle	SIN NOMBRE
Número	SIN NÚMERO
Entre calle	SIN NOMBRE
Y Calle	SIN NOMBRE
C.P.	65530
Referencia	CALLE PRINCIPAL POR LA PRIMARIA
Distritos Federales	
Distritos Locales	DISTRITO III

Observaciones NINGÚNA

Tamaño Ancho: 1.5 metros, alto: 1.2 metros

Tipo Anuncio MANTAS



Sistema Integral de Monitoreo de Espectaculares

Reporte de recorrido

Usuario oscar.barragan Fecha Encuesta: 5/3/2017 6:13:03 PM

Id Encuesta: 144798 - Ticket:66787 - Estatus:Autorizado

Período Electoral	CAMPAÑA
Ámbito	Local
Partido Político	COALICIÓN PAN-PRD-PT
Otro Partido	PAN PRD PT PRS
Nombre Candidato	ADAN FRAUSTO ARELLANO
Descripción del Cargo	PRESIDENTE MUNICIPAL
Otro Cargo	
Lema / Versión	JUNTOS POR TÍ

Entidad	NAYARIT
Municipio	DEL NAYAR
Colonia	JESÚS MARÍA
Calle	SIN NOMBRE
Número	SIN NÚMERO
Entre calle	SIN NOMBRE
Y Calle	SIN NOMBRE
C.P.	65530
Referencia	PATIO DE LOS MOROS
Distritos Federales	
Distritos Locales	DISTRITO III

Observaciones NINGÚNA

Tamaño Ancho: 1.5 metros, alto: 1.2 metros

Tipo Anuncio MANTAS



Sistema Integral de Monitoreo de Espectaculares

Reporte de recorrido

Usuario leandro.flores Fecha Encuesta: 5/4/2017 2:46:00 PM

Id Encuesta: 144805 - Ticket:66788 - Estatus: Autorizado

Período Electoral	CAMPAÑA
Ámbito	Local
Partido Político	COALICIÓN PAN-PRD-PT
Otro Partido	
Nombre Candidato	PABLO IBARRIA
Descripción del Cargo	DIPUTADO LOCAL
Otro Cargo	
Lema / Versión	EMPRENDAMOS JUNTOS

Entidad	NAYARIT
Municipio	COMPOSTELA
Colonia	GUAYABAL
Calle	ZARAGOZA SUR
Número	SIN NÚMERO
Entre calle	ROSALES
Y Calle	PEDRO MORENO
C.P.	63700
Referencia	CONTRA ESQUÍNA ESTANCIA INFANTIL
Distritos Federales	
Distritos Locales	DISTRITO V

Observaciones

Tamaño Ancho: 6 metros, alto: 2 metros

Tipo Anuncio MUROS



Sistema Integral de Monitoreo de Espectaculares

Reporte de recorrido

Usuario leandro.flores Fecha Encuesta: 5/4/2017 2:52:03 PM

Id Encuesta: 144806 - Ticket:66788 - Estatus: Autorizado

Período Electoral	CAMPAÑA
Ámbito	Local
Partido Político	COALICIÓN PAN-PRD-PT
Otro Partido	
Nombre Candidato	PABLO IBARRIA
Descripción del Cargo	DIPUTADO LOCAL
Otro Cargo	
Lema / Versión	EMPRENDAMOS JUNTOS

Entidad	NAYARIT
Municipio	COMPOSTELA
Colonia	GUAYABAL
Calle	ROSALES
Número	43
Entre calle	ZARAGOZA SUR
Y Calle	HIDALGO
C.P.	63700
Referencia	FRENTE CAFE 692
Distritos Federales	
Distritos Locales	DISTRITO V

Observaciones NINGUNA

Tamaño Ancho: 2170 metros, alto: 250 metros

Tipo Anuncio MUROS



Sistema Integral de Monitoreo de Espectaculares

Reporte de recorrido

Usuario leandro.flores Fecha Encuesta: 5/4/2017 5:05:42 PM

Id Encuesta: 144809 - Ticket:66788 - Estatus: Autorizado

Período Electoral	CAMPAÑA
Ámbito	Local
Partido Político	COALICIÓN PAN-PRD-PT
Otro Partido	
Nombre Candidato	PABLO IBARRIA
Descripción del Cargo	DIPUTADO LOCAL
Otro Cargo	
Lema / Versión	EMPRENDAMOS JUNTOS

Entidad	NAYARIT
Municipio	COMPOSTELA
Colonia	DEL BOSQUE
Calle	CEDRO
Número	SIN NÚMERO
Entre calle	OLIVO
Y Calle	ESQUINA
C.P.	63200
Referencia	ATRÁS DE ZONA MILITAR
Distritos Federales	
Distritos Locales	DISTRITO V

Observaciones

Tamaño Ancho: 4 metros, alto: 2 metros

Tipo Anuncio MUROS



Sistema Integral de Monitoreo de Espectaculares

Reporte de recorrido

Usuario leandro.flores Fecha Encuesta: 5/4/2017 5:10:24 PM

Id Encuesta: 144810 - Ticket:66788 - Estatus: Autorizado

Período Electoral	CAMPAÑA
Ámbito	Local
Partido Político	COALICIÓN PAN-PRD-PT
Otro Partido	
Nombre Candidato	PABLO IBARRIA
Descripción del Cargo	DIPUTADO LOCAL
Otro Cargo	
Lema / Versión	EMPRENDAMOS JUNTOS

Entidad	NAYARIT
Municipio	COMPOSTELA
Colonia	DEL BOSQUE
Calle	OLIVO
Número	SIN NÚMERO
Entre calle	CEDRO
Y Calle	CAOBA
C.P.	63200
Referencia	FRENTE A RESTAURANTE EL RINCON DEL MONTERO
Distritos Federales	
Distritos Locales	DISTRITO V

Observaciones

Tamaño Ancho: 5 metros, alto: 1.9 metros



Tipo Anuncio MUROS



Sistema Integral de Monitoreo de Espectaculares

Reporte de recorrido

Usuario oscar.barragan Fecha Encuesta: 5/4/2017 12:15:06 PM

Id Encuesta: 144813 - Ticket:66789 - Estatus:Autorizado

Período Electoral	CAMPAÑA
Ámbito	Local
Partido Político	COALICIÓN PAN-PRD-PT
Otro Partido	
Nombre Candidato	ADAN FRAUSTO ARELLANO
Descripción del Cargo	PRESIDENTE MUNICIPAL
Otro Cargo	
Lema / Versión	PRECANDIDATO A PRESIDENTE, EL NAYAR

Entidad	NAYARIT
Municipio	DEL NAYAR
Colonia	EL PASTOR
Calle	CARRETERA EL PASTOR A JESÚS MARÍA
Número	SIN NÚMERO
Entre calle	SIN NOMBRE
Y Calle	SIN NOMBRE
C.P.	63535
Referencia	CRUCERO A SAN JUAN PEYOTAN
Distritos Federales	
Distritos Locales	DISTRITO III

Observaciones PROPAGANDA DIRIGIDA A MILITANTES

Tamaño Ancho: 1.2 metros, alto: .8 metros

Tipo Anuncio MANTAS



Sistema Integral de Monitoreo de Espectaculares

Reporte de recorrido

Usuario oscar.barragan Fecha Encuesta: 5/4/2017 12:56:56 PM

Id Encuesta: 144815 - Ticket:66789 - Estatus:Autorizado

Período Electoral	CAMPAÑA
Ámbito	Local
Partido Político	COALICIÓN PAN-PRD-PT
Otro Partido	
Nombre Candidato	ADAN FRAUSTO ARELLANO
Descripción del Cargo	PRESIDENTE MUNICIPAL
Otro Cargo	
Lema / Versión	PRECANDIDATO A PRESIDENTE, EL NAYAR

Entidad	NAYARIT
Municipio	DEL NAYAR
Colonia	SAN FRANCISCO
Calle	SIN NOMBRE
Número	SIN NÚMERO
Entre calle	SIN NOMBRE
Y Calle	SIN NOMBRE
C.P.	63535
Referencia	A UN COSTADO DE LA IGLESIA
Distritos Federales	
Distritos Locales	DISTRITO III

Observaciones NINGÚNA

Tamaño Ancho: 1.2 metros, alto: .8 metros

Tipo Anuncio MANTAS



Sistema Integral de Monitoreo de Espectaculares

Reporte de recorrido

Usuario oscar.barragan Fecha Encuesta: 5/4/2017 1:02:01 PM

Id Encuesta: 144816 - Ticket:66789 - Estatus:Autorizado

Período Electoral	CAMPAÑA
Ámbito	Local
Partido Político	COALICIÓN PAN-PRD-PT
Otro Partido	
Nombre Candidato	ADAN FRAUSTO ARELLANO
Descripción del Cargo	PRESIDENTE MUNICIPAL
Otro Cargo	
Lema / Versión	PRECANDIDATO A PRESIDENTE

Entidad	NAYARIT
Municipio	DEL NAYAR
Colonia	SAN FRANCISCO
Calle	SIN NOMBRE
Número	SIN NÚMERO
Entre calle	SIN NOMBRE
Y Calle	SIN NOMBRE
C.P.	63535
Referencia	POR LA COMISARÍA MUNICIPAL
Distritos Federales	
Distritos Locales	DISTRITO III

Observaciones PROPAGANDA DIRIGIDA A MILITANTES

Tamaño Ancho: 1.2 metros, alto: .8 metros

Tipo Anuncio MANTAS



Sistema Integral de Monitoreo de Espectaculares
Reporte de recorrido

Usuario oscar.barragan Fecha Encuesta: 5/4/2017 1:07:35 PM

Id Encuesta: 144817 - Ticket:66789 - Estatus: Autorizado

Período Electoral	CAMPAÑA
Ámbito	Local
Partido Político	COALICIÓN PAN-PRD-PT
Otro Partido	
Nombre Candidato	ADAN FRAUSTO ARELLANO
Descripción del Cargo	PRESIDENTE MUNICIPAL
Otro Cargo	
Lema / Versión	PRECANDIDATO A PRESIDENTE, EL NAYAR

Entidad	NAYARIT
Municipio	DEL NAYAR
Colonia	SAN FRANCISCO
Calle	SIN NOMBRE
Número	SIN NÚMERO
Entre calle	SIN NOMBRE
Y Calle	SIN NOMBRE
C.P.	63535
Referencia	POR LA COMISARÍA MUNICIPAL
Distritos Federales	
Distritos Locales	DISTRITO III

Observaciones PROPAGANDA DIRIGIDA A MILITANTES, EN MONITOREOS ANTERIORES NO HABÍA PROPAGANDA DE ESTE CANDIDATO

Tamaño Ancho: 1.2 metros, alto: .8 metros

Tipo Anuncio MANTAS



Sistema Integral de Monitoreo de Espectaculares

Reporte de recorrido

Usuario oscar.barragan Fecha Encuesta: 5/4/2017 1:18:24 PM

Id Encuesta: 144818 - Ticket:66789 - Estatus:Autorizado

Período Electoral	CAMPAÑA
Ámbito	Local
Partido Político	COALICIÓN PAN-PRD-PT
Otro Partido	
Nombre Candidato	ADAN FRAUSTO ARELLANO
Descripción del Cargo	PRESIDENTE MUNICIPAL
Otro Cargo	
Lema / Versión	PRECANDIDATO A PRESIDENTE, EL NAYAR

Entidad	NAYARIT
Municipio	DEL NAYAR
Colonia	SAN FRANCISCO
Calle	SIN NOMBRE
Número	SIN NÚMERO
Entre calle	SIN NOMBRE
Y Calle	SIN NOMBRE
C.P.	63535
Referencia	POR JARDÍN DE NIÑOS
Distritos Federales	
Distritos Locales	DISTRITO III

Observaciones EN MONITOREOS ANTERIORES NO HABÍA MANTAS DE ESTE CANDIDATO

Tamaño Ancho: 1.2 metros, alto: .8 metros

Tipo Anuncio MANTAS

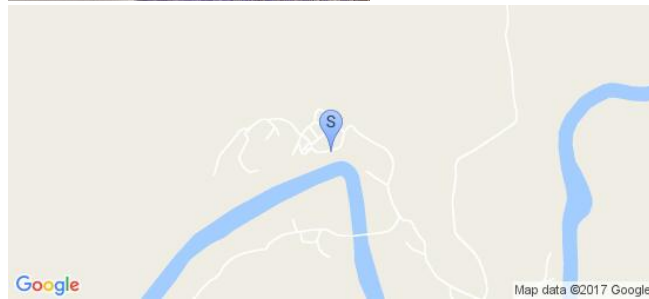

Sistema Integral de Monitoreo de Espectaculares

Reporte de recorrido

Usuario oscar.barragan Fecha Encuesta: 5/4/2017 1:23:13 PM

Id Encuesta: 144819 - Ticket:66789 - Estatus:Autorizado

Período Electoral	CAMPAÑA
Ámbito	Local
Partido Político	COALICIÓN PAN-PRD-PT
Otro Partido	
Nombre Candidato	ADAN FRAUSTO ARELLANO
Descripción del Cargo	PRESIDENTE MUNICIPAL
Otro Cargo	
Lema / Versión	PRECANDIDATO A PRESIDENTE, EL NAYAR
Observaciones	EN MONITOREOS ANTERIORES NO HABÍA PUBLICIDAD

Entidad	NAYARIT
Municipio	DEL NAYAR
Colonia	SAN FRANCISCO
Calle	SIN NOMBRE
Número	SIN NÚMERO
Entre calle	SIN NOMBRE
Y Calle	SIN NOMBRE
C.P.	63535
Referencia	LA ENTRADA PRINCIPAL AL PUEBLO,
Distritos Federales	
Distritos Locales	DISTRITO III

Tamaño Ancho: 1.2 metros, alto: .8 metros

Tipo Anuncio MANTAS

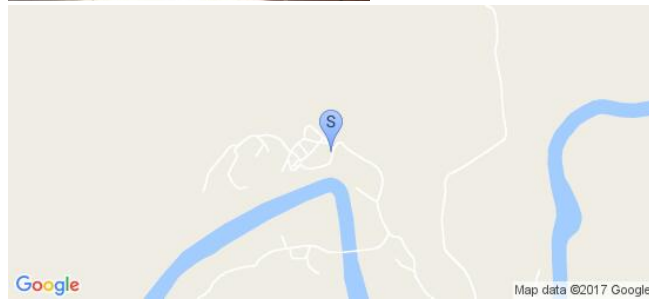

Sistema Integral de Monitoreo de Espectaculares

Reporte de recorrido

Usuario oscar.barragan Fecha Encuesta: 5/4/2017 1:27:41 PM

Id Encuesta: 144820 - Ticket:66789 - Estatus:Autorizado

Período Electoral	CAMPAÑA
Ámbito	Local
Partido Político	COALICIÓN PAN-PRD-PT
Otro Partido	
Nombre Candidato	ADAN FRAUSTO ARELLANO
Descripción del Cargo	PRESIDENTE MUNICIPAL
Otro Cargo	
Lema / Versión	PRECANDIDATO A PRESIDENTE, EL NAYAR

Entidad	NAYARIT
Municipio	DEL NAYAR
Colonia	SAN FRANCISCO
Calle	SIN NOMBRE
Número	SIN NÚMERO
Entre calle	SIN NOMBRE
Y Calle	SIN NOMBRE
C.P.	63535
Referencia	ENTRADA PRINCIPAL AL PUEBLO
Distritos Federales	
Distritos Locales	DISTRITO III

Observaciones EN VISITAS ANTERIORES NO HABÍA PROPAGANDA EN MANTAS DE ESTE CANDIDATO

Tamaño Ancho: 1.2 metros, alto: .8 metros

Tipo Anuncio MANTAS

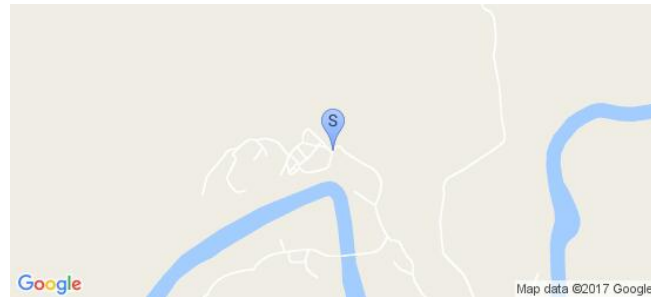

Sistema Integral de Monitoreo de Espectaculares

Reporte de recorrido

Usuario pedro.torres Fecha Encuesta: 5/4/2017 7:33:28 PM

Id Encuesta: 144824 - Ticket:66790 - Estatus:Autorizado

Período Electoral	CAMPAÑA
Ámbito	Local
Partido Político	COALICIÓN PAN-PRD-PT
Otro Partido	
Nombre Candidato	FRANCISCO JAVIER CASTELLON FONSECA
Descripción del Cargo	PRESIDENTE MUNICIPAL
Otro Cargo	
Lema / Versión	UN NUEVO TIEMPO PARA TODOS

Entidad	NAYARIT
Municipio	TEPIC
Colonia	BENITO JUÁREZ
Calle	BOULEVARD COLOSIO
Número	SN
Entre calle	LIMA
Y Calle	PASEO FORUM
C.P.	63197
Referencia	AUN LADO DE FORUM
Distritos Federales	
Distritos Locales	DISTRITO VIII

Observaciones

Tamaño Ancho: 9 metros, alto: 6 metros

Tipo Anuncio PANORÁMICOS

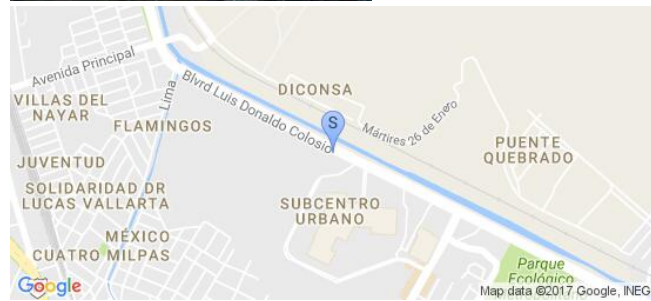

Sistema Integral de Monitoreo de Espectaculares

Reporte de recorrido

Usuario pedro.torres Fecha Encuesta: 5/4/2017 7:41:52 PM

Id Encuesta: 144826 - Ticket:66790 - Estatus: Autorizado

Período Electoral	CAMPAÑA
Ámbito	Local
Partido Político	COALICIÓN PAN-PRD-PT
Otro Partido	
Nombre Candidato	FRANCISCO JAVIER CASTELLON FONSECA
Descripción del Cargo	PRESIDENTE MUNICIPAL
Otro Cargo	
Lema / Versión	UN NUEVO TIEMPO PARA TODOS

Entidad	NAYARIT
Municipio	TEPIC
Colonia	BENITO JUAREZ
Calle	BOULEVARD COLOSIO
Número	SN
Entre calle	LIMA
Y Calle	PASEO FORUM
C.P.	63197
Referencia	AUN LADO DE FORUM
Distritos Federales	
Distritos Locales	DISTRITO VIII

Observaciones

Tamaño Ancho: 9 metros, alto: 6 metros

Tipo Anuncio PANORÁMICOS

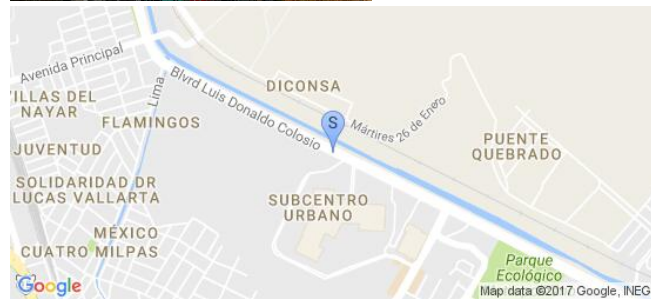

Sistema Integral de Monitoreo de Espectaculares
Reporte de recorrido

Usuario oscar.barragan Fecha Encuesta: 5/4/2017 2:20:07 PM

Id Encuesta: 144832 - Ticket:66791 - Estatus:Autorizado

Período Electoral	CAMPAÑA
Ámbito	Local
Partido Político	COALICIÓN PAN-PRD-PT
Otro Partido	
Nombre Candidato	ANTONIO ECHEVARRIA GARCIA
Descripción del Cargo	GOBERNADOR
Otro Cargo	
Lema / Versión	UN NUEVO TIEMPO PARA NAYARIT

Entidad	NAYARIT
Municipio	DEL NAYAR
Colonia	JESÚS MARÍA
Calle	SIN NOMBRE
Número	SIN NÚMERO
Entre calle	SIN NOMBRE
Y Calle	SIN NOMBRE
C.P.	63530
Referencia	A LA ENTRADA DEL PUEBLO, EN TALLER MECÁNICO
Distritos Federales	
Distritos Locales	DISTRITO III

Observaciones NINGÚNA

Tamaño Ancho: 1.6 metros, alto: .9 metros

Tipo Anuncio MANTAS

Sistema Integral de Monitoreo de Espectaculares
Reporte de recorrido

Usuario oscar.barragan Fecha Encuesta: 5/4/2017 2:32:52 PM

Id Encuesta: 144834 - Ticket:66791 - Estatus:Autorizado

Período Electoral	CAMPAÑA
Ámbito	Local
Partido Político	COALICIÓN PAN-PRD-PT
Otro Partido	
Nombre Candidato	JUAN DE DIOS MUÑIZ IBARRA
Descripción del Cargo	OTRO LOCAL
Otro Cargo	REGIDOR DEMARCACION 1
Lema / Versión	PRECANDIDATO A REGIDOR DEMARCACION 1

Entidad	NAYARIT
Municipio	DEL NAYAR
Colonia	JESÚS MARÍA
Calle	SIN NOMBRE
Número	SIN NÚMERO
Entre calle	SIN NOMBRE
Y Calle	SIN NOMBRE
C.P.	63530
Referencia	ENTRADA DEL PUEBLO
Distritos Federales	
Distritos Locales	DISTRITO III

Observaciones EN MONITOREOS ANTERIORES NO HABÍA PROPAGANDA DE ESTE CANDIDATO

Tamaño Ancho: 1.2 metros, alto: .8 metros



Tipo Anuncio MANTAS



Sistema Integral de Monitoreo de Espectaculares

Reporte de recorrido

Usuario oscar.barragan Fecha Encuesta: 5/4/2017 2:35:43 PM

Id Encuesta: 144835 - Ticket:66791 - Estatus:Autorizado

Período Electoral	CAMPAÑA
Ámbito	Local
Partido Político	COALICIÓN PAN-PRD-PT
Otro Partido	
Nombre Candidato	ADAN FRAUSTO ARELLANO
Descripción del Cargo	PRESIDENTE MUNICIPAL
Otro Cargo	
Lema / Versión	PRECANDIDATO A PRESIDENTE, EL NAYAR

Entidad	NAYARIT
Municipio	DEL NAYAR
Colonia	JESÚS MARÍA
Calle	SIN NOMBRE
Número	SIN NÚMERO
Entre calle	SIN NOMBRE
Y Calle	SIN NOMBRE
C.P.	63530
Referencia	ENTRADA AL PUEBLO
Distritos Federales	
Distritos Locales	DISTRITO III

Observaciones	ANTES NO HABÍA PROPAGANDA DE ESTE CANDIDATO
----------------------	---

Tamaño Ancho: 1.2 metros, alto: .8 metros

Tipo Anuncio MANTAS



Sistema Integral de Monitoreo de Espectaculares

Reporte de recorrido

Usuario oscar.barragan Fecha Encuesta: 5/3/2017 7:31:16 PM

Id Encuesta: 144843 - Ticket:66792 - Estatus: Autorizado

Período Electoral	CAMPAÑA
Ámbito	Local
Partido Político	COALICIÓN PAN-PRD-PT
Otro Partido	
Nombre Candidato	JUAN DE DIOS MUÑIZ IBARRA
Descripción del Cargo	OTRO LOCAL
Otro Cargo	REGIDOR DEMARCACIÓN 1
Lema / Versión	PRECANDIDATO A REGIDOR DEMARCACIÓN 1

Entidad	NAYARIT
Municipio	DEL NAYAR
Colonia	JESÚS MARÍA
Calle	SIN NOMBRE
Número	SIN NÚMERO
Entre calle	SIN NOMBRE
Y Calle	SIN NOMBRE
C.P.	65530
Referencia	POR ARROYO TALLER MECÁNICO
Distritos Federales	
Distritos Locales	DISTRITO III

Observaciones NINGÚNA

Tamaño Ancho: 1.2 metros, alto: .9 metros

Tipo Anuncio MANTAS



Sistema Integral de Monitoreo de Espectaculares

Reporte de recorrido

Usuario oscar.barragan Fecha Encuesta: 5/3/2017 7:34:38 PM

Id Encuesta: 144844 - Ticket:66792 - Estatus:Autorizado

Período Electoral	CAMPAÑA
Ámbito	Local
Partido Político	COALICIÓN PAN-PRD-PT
Otro Partido	
Nombre Candidato	ADAN FRAUSTO ARELLANO
Descripción del Cargo	PRESIDENTE MUNICIPAL
Otro Cargo	
Lema / Versión	PRECANDIDATO A PRESIDENTE EL NAYAR

Entidad	NAYARIT
Municipio	DEL NAYAR
Colonia	JESÚS MARÍA
Calle	SIN NOMBRE
Número	SIN NÚMERO
Entre calle	SIN NOMBRE
Y Calle	SIN NOMBRE
C.P.	65530
Referencia	TALLER MECÁNICO
Distritos Federales	
Distritos Locales	DISTRITO III

Observaciones NINGUNA

Tamaño Ancho: 1.2 metros, alto: .9 metros

Tipo Anuncio MANTAS

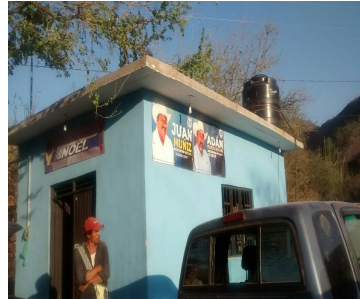

Sistema Integral de Monitoreo de Espectaculares

Reporte de recorrido

Usuario oscar.barragan Fecha Encuesta: 5/3/2017 7:38:50 PM

Id Encuesta: 144845 - Ticket:66792 - Estatus:Autorizado

Período Electoral CAMPAÑA
Ámbito Local

Partido Político COALICIÓN PAN-PRD-PT
Otro Partido
Nombre Candidato JUAN DE DIOS MUÑIZ IBARRA
Descripción del Cargo OTRO LOCAL
Otro Cargo REGIDOR DEMARCACIÓN 1
Lema / Versión PRECANDIDATO A REGIDOR DEMARCACIÓN 1

Observaciones NINGÚNA

Entidad NAYARIT
Municipio DEL NAYAR
Colonia JESÚS MARÍA
Calle SIN NOMBRE
Número SIN NÚMERO
Entre calle SIN NOMBRE
Y Calle SIN NOMBRE
C.P. 65530
Referencia CERCA DEL PUENTE
Distritos Federales
Distritos Locales DISTRITO III

Tamaño Ancho: 1.2 metros, alto: .9 metros



Tipo Anuncio MANTAS

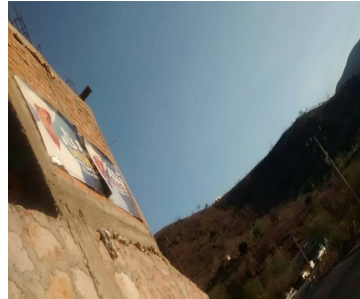

Sistema Integral de Monitoreo de Espectaculares

Reporte de recorrido

Usuario oscar.barragan Fecha Encuesta: 5/3/2017 7:42:08 PM

Id Encuesta: 144846 - Ticket:66792 - Estatus: Autorizado

Período Electoral	CAMPAÑA
Ámbito	Local
Partido Político	COALICIÓN PAN-PRD-PT
Otro Partido	
Nombre Candidato	ADAN FRAUSTO ARELLANO
Descripción del Cargo	PRESIDENTE MUNICIPAL
Otro Cargo	
Lema / Versión	PRECANDIDATO A PRESIDENTE EL NAYAR

Entidad	NAYARIT
Municipio	DEL NAYAR
Colonia	JESÚS MARÍA
Calle	SIN NOMBRE
Número	SIN NÚMERO
Entre calle	SIN NOMBRE
Y Calle	SIN NOMBRE
C.P.	65530
Referencia	CERCA DEL ARROLLO
Distritos Federales	
Distritos Locales	DISTRITO III

Observaciones NINGÚNA

Tamaño Ancho: 1.2 metros, alto: .9 metros



Tipo Anuncio MANTAS



Sistema Integral de Monitoreo de Espectaculares

Reporte de recorrido

Usuario oscar.barragan Fecha Encuesta: 5/3/2017 7:46:50 PM

Id Encuesta: 144847 - Ticket:66792 - Estatus:Autorizado

Período Electoral	CAMPAÑA
Ámbito	Local
Partido Político	COALICIÓN PAN-PRD-PT
Otro Partido	
Nombre Candidato	ADAN FRAUSTO ARELLANO
Descripción del Cargo	PRESIDENTE MUNICIPAL
Otro Cargo	
Lema / Versión	PRECANDIDATO A PRESIDENTE MUNICIPAL
Observaciones	NINGÚNA

Entidad	NAYARIT
Municipio	DEL NAYAR
Colonia	JESÚS MARÍA
Calle	SIN NOMBRE
Número	SIN NÚMERO
Entre calle	SIN NOMBRE
Y Calle	SIN NOMBRE
C.P.	65530
Referencia	VENTA DE GASOLINA
Distritos Federales	
Distritos Locales	DISTRITO III

Tamaño Ancho: 1.2 metros, alto: .9 metros



Tipo Anuncio MANTAS

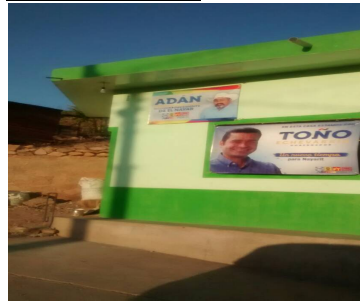

Sistema Integral de Monitoreo de Espectaculares

Reporte de recorrido

Usuario oscar.barragan Fecha Encuesta: 5/3/2017 7:49:30 PM

Id Encuesta: 144848 - Ticket:66792 - Estatus:Autorizado

Período Electoral	CAMPAÑA
Ámbito	Local
Partido Político	COALICIÓN PAN-PRD-PT
Otro Partido	
Nombre Candidato	ANTONIO ECHEVARRIA GARCIA
Descripción del Cargo	GOBERNADOR
Otro Cargo	
Lema / Versión	UN NUEVO TIEMPO PARA NAYARIT

Entidad	NAYARIT
Municipio	DEL NAYAR
Colonia	JESÚS MARÍA
Calle	SIN NOMBRE
Número	SIN NÚMERO
Entre calle	SIN NOMBRE
Y Calle	SIN NOMBRE
C.P.	65530
Referencia	VENTA DE GASOLINA
Distritos Federales	
Distritos Locales	DISTRITO III

Observaciones NINGÚNA

Tamaño Ancho: 1.8 metros, alto: 1.6 metros

Tipo Anuncio MANTAS



Sistema Integral de Monitoreo de Espectaculares

Reporte de recorrido

Usuario oscar.barragan Fecha Encuesta: 5/3/2017 8:01:41 PM

Id Encuesta: 144851 - Ticket:66792 - Estatus: Autorizado

Período Electoral	CAMPAÑA
Ámbito	Local
Partido Político	COALICIÓN PAN-PRD-PT
Otro Partido	
Nombre Candidato	ADAN FRAUSTO ARELLANO
Descripción del Cargo	PRESIDENTE MUNICIPAL
Otro Cargo	
Lema / Versión	PRECANDIDATO A PRESIDENTE MUNICIPAL?

Entidad	NAYARIT
Municipio	DEL NAYAR
Colonia	JESÚS MARÍA
Calle	SIN NOMBRE
Número	SIN NÚMERO
Entre calle	SIN NOMBRE
Y Calle	SIN NOMBRE
C.P.	65530
Referencia	SALIDA A SAN FCO
Distritos Federales	
Distritos Locales	DISTRITO III

Observaciones NINGÚNA

Tamaño Ancho: 1.2 metros, alto: .9 metros

Tipo Anuncio MANTAS



Sistema Integral de Monitoreo de Espectaculares

Reporte de recorrido

Usuario oscar.barragan Fecha Encuesta: 5/3/2017 8:05:14 PM

Id Encuesta: 144852 - Ticket:66793 - Estatus:Autorizado

Período Electoral	CAMPAÑA
Ámbito	Local
Partido Político	COALICIÓN PAN-PRD-PT
Otro Partido	
Nombre Candidato	JUAN DE DIOS MUÑIZ IBARRA
Descripción del Cargo	OTRO LOCAL
Otro Cargo	REGIDOR DEMARCACIÓN 1
Lema / Versión	PRECANDIDATO A REGIDOR DEMARCACIÓN 1

Entidad	NAYARIT
Municipio	DEL NAYAR
Colonia	JESÚS MARÍA
Calle	SIN NOMBRE
Número	SIN NÚMERO
Entre calle	SIN NOMBRE
Y Calle	SIN NOMBRE
C.P.	65530
Referencia	SALIDA A SAN FCO
Distritos Federales	
Distritos Locales	DISTRITO III

Observaciones NINGÚNA

Tamaño Ancho: 1.2 metros, alto: .9 metros



Tipo Anuncio MANTAS



Sistema Integral de Monitoreo de Espectaculares

Reporte de recorrido

Usuario oscar.barragan Fecha Encuesta: 5/4/2017 9:34:59 AM

Id Encuesta: 144855 - Ticket:66793 - Estatus:Autorizado

Período Electoral	CAMPAÑA
Ámbito	Local
Partido Político	COALICIÓN PAN-PRD-PT
Otro Partido	
Nombre Candidato	ANTONIO ECHEVARRIA GARCIA
Descripción del Cargo	GOBERNADOR
Otro Cargo	
Lema / Versión	UN NUEVO TIEMPO PARA NAYARIT

Entidad	NAYARIT
Municipio	DEL NAYAR
Colonia	JESÚS MARÍA
Calle	SIN NOMBRE
Número	SIN NÚMERO
Entre calle	SIN NOMBRE
Y Calle	SIN NOMBRE
C.P.	65530
Referencia	PARALELA A LA ENTRADA AL PUEBLO
Distritos Federales	
Distritos Locales	DISTRITO III

Observaciones NINGÚNA

Tamaño Ancho: 1.8 metros, alto: 1.4 metros

Tipo Anuncio MANTAS



Sistema Integral de Monitoreo de Espectaculares

Reporte de recorrido

Usuario oscar.barragan Fecha Encuesta: 5/4/2017 9:58:50 AM

Id Encuesta: 144858 - Ticket:66793 - Estatus: Autorizado

Período Electoral	CAMPAÑA
Ámbito	Local
Partido Político	COALICIÓN PAN-PRD-PT
Otro Partido	
Nombre Candidato	ANTONIO ECHEVARRIA GARCIA
Descripción del Cargo	GOBERNADOR
Otro Cargo	
Lema / Versión	UN NUEVO TIEMPO PARA NAYARIT
Observaciones	NINGÚNA

Entidad	NAYARIT
Municipio	DEL NAYAR
Colonia	JESÚS MARÍA
Calle	SIN NOMBRE
Número	SIN NÚMERO
Entre calle	SIN NOMBRE
Y Calle	SIN NOMBRE
C.P.	65530
Referencia	CASA DE CAMPAÑA PAN
Distritos Federales	
Distritos Locales	DISTRITO III

Tamaño Ancho: 1.8 metros, alto: 1.5 metros



Tipo Anuncio MANTAS



Sistema Integral de Monitoreo de Espectaculares

Reporte de recorrido

Usuario oscar.barragan Fecha Encuesta: 5/4/2017 10:03:07 AM

Id Encuesta: 144859 - Ticket:66793 - Estatus:Autorizado

Período Electoral	CAMPAÑA
Ámbito	Local
Partido Político	COALICIÓN PAN-PRD-PT
Otro Partido	
Nombre Candidato	LIBRADO CASAS LEDEZMA
Descripción del Cargo	DIPUTADO LOCAL
Otro Cargo	
Lema / Versión	UN NUEVO TIEMPO PARA TODOS

Entidad	NAYARIT
Municipio	DEL NAYAR
Colonia	JESÚS MARÍA
Calle	SIN NOMBRE
Número	SIN NÚMERO
Entre calle	SIN NOMBRE
Y Calle	SIN NOMBRE
C.P.	65530
Referencia	REFACCIONARIA COLOR VERDE
Distritos Federales	
Distritos Locales	DISTRITO III

Observaciones NINGÚNA

Tamaño Ancho: 1.8 metros, alto: 1.5 metros

Tipo Anuncio MANTAS

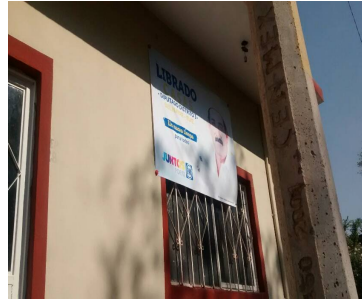

Sistema Integral de Monitoreo de Espectaculares

Reporte de recorrido

Usuario oscar.barragan Fecha Encuesta: 5/4/2017 10:21:03 AM

Id Encuesta: 144862 - Ticket:66794 - Estatus: Autorizado

Período Electoral	CAMPAÑA
Ámbito	Local
Partido Político	COALICIÓN PAN-PRD-PT
Otro Partido	
Nombre Candidato	ADAN FRAUSTO ARELLANO
Descripción del Cargo	PRESIDENTE MUNICIPAL
Otro Cargo	
Lema / Versión	CANDIDATO A PRESIDENTE DEL NAYAR
Observaciones	NINGÚNA

Entidad	NAYARIT
Municipio	DEL NAYAR
Colonia	JESÚS MARÍA
Calle	SIN NOMBRE
Número	SIN NÚMERO
Entre calle	SIN NOMBRE
Y Calle	SIN NOMBRE
C.P.	65530
Referencia	POR EL ALBERGUE ESCOLAR
Distritos Federales	
Distritos Locales	DISTRITO III

Tamaño Ancho: 1.2 metros, alto: .9 metros



Tipo Anuncio MANTAS



Sistema Integral de Monitoreo de Espectaculares

Reporte de recorrido

Usuario oscar.barragan Fecha Encuesta: 5/4/2017 10:30:30 AM

Id Encuesta: 144863 - Ticket:66794 - Estatus:Autorizado

Período Electoral	CAMPAÑA
Ámbito	Local
Partido Político	COALICIÓN PAN-PRD-PT
Otro Partido	
Nombre Candidato	ANTONIO ECHEVARRIA GARCIA
Descripción del Cargo	GOBERNADOR
Otro Cargo	
Lema / Versión	UN NUEVO TIEMPO PARA NAYARIT

Entidad	NAYARIT
Municipio	DEL NAYAR
Colonia	JESÚS MARÍA
Calle	SIN NOMBRE
Número	SIN NÚMERO
Entre calle	SIN NOMBRE
Y Calle	SIN NOMBRE
C.P.	65530
Referencia	FRENTE A BODEGA DE DICONSA
Distritos Federales	
Distritos Locales	DISTRITO III

Observaciones NINGÚNA

Tamaño Ancho: 1.8 metros, alto: 1.4 metros

Tipo Anuncio MANTAS



Sistema Integral de Monitoreo de Espectaculares

Reporte de recorrido

Usuario oscar.barragan Fecha Encuesta: 5/4/2017 10:33:18 AM

Id Encuesta: 144864 - Ticket:66794 - Estatus: Autorizado

Período Electoral	CAMPAÑA
Ámbito	Local
Partido Político	COALICIÓN PAN-PRD-PT
Otro Partido	
Nombre Candidato	ADAN FRAUSTO ARELLANO
Descripción del Cargo	PRESIDENTE MUNICIPAL
Otro Cargo	
Lema / Versión	CANDIDATO A PRESIDENTE DEL NAYAR

Entidad	NAYARIT
Municipio	DEL NAYAR
Colonia	JESÚS MARÍA
Calle	SIN NOMBRE
Número	SIN NÚMERO
Entre calle	SIN NOMBRE
Y Calle	SIN NOMBRE
C.P.	65530
Referencia	FRENTW A BODEGA DE DICONSA
Distritos Federales	
Distritos Locales	DISTRITO III

Observaciones NINGÚNA

Tamaño Ancho: 1.2 metros, alto: .9 metros



Tipo Anuncio MANTAS



Sistema Integral de Monitoreo de Espectaculares

Reporte de recorrido

Usuario oscar.barragan Fecha Encuesta: 5/4/2017 11:07:22 AM

Id Encuesta: 144865 - Ticket:66794 - Estatus:Autorizado

Período Electoral	CAMPAÑA
Ámbito	Local
Partido Político	COALICIÓN PAN-PRD-PT
Otro Partido	
Nombre Candidato	ADAN FRAUSTO ARELLANO
Descripción del Cargo	PRESIDENTE MUNICIPAL
Otro Cargo	
Lema / Versión	PRECANDIDATO A PRESIDENTE MUNICIPAL DEL NAYAR

Entidad	NAYARIT
Municipio	DEL NAYAR
Colonia	SAN JUAN PEYOTAN
Calle	SIN NOMBRE
Número	SIN NÚMERO
Entre calle	SIN NOMBRE
Y Calle	SIN NOMBRE
C.P.	63535
Referencia	FRENTE AL CENTRO DE SALUD
Distritos Federales	
Distritos Locales	DISTRITO III

Observaciones	PROPAGANDA DIRIGIDA A MILITANTES DEL PAN
----------------------	--

Tamaño Ancho: 1.2 metros, alto: .9 metros



Tipo Anuncio MANTAS



Sistema Integral de Monitoreo de Espectaculares

Reporte de recorrido

Usuario oscar.barragan Fecha Encuesta: 5/4/2017 11:43:39 AM

Id Encuesta: 144869 - Ticket:66794 - Estatus: Autorizado

Período Electoral	CAMPAÑA
Ámbito	Local
Partido Político	COALICIÓN PAN-PRD-PT
Otro Partido	
Nombre Candidato	ADAN FRAUSTO ARELLANO
Descripción del Cargo	PRESIDENTE MUNICIPAL
Otro Cargo	
Lema / Versión	PRECANDIDATO A PRESIDENTE DEL NAYAR

Entidad	NAYARIT
Municipio	DEL NAYAR
Colonia	SAN JUAN PEYOTAN
Calle	SIN NOMBRE
Número	SIN NÚMERO
Entre calle	SIN NOMBRE
Y Calle	SIN NOMBRE
C.P.	63535
Referencia	AVENIDA PRINCIPAL CASA VERDE
Distritos Federales	
Distritos Locales	DISTRITO III

Observaciones NINGÚNA

Tamaño Ancho: 1.2 metros, alto: .8 metros

Tipo Anuncio MANTAS



Sistema Integral de Monitoreo de Espectaculares

Reporte de recorrido

Usuario oscar.barragan Fecha Encuesta: 5/4/2017 11:47:23 AM

Id Encuesta: 144870 - Ticket:66794 - Estatus:Autorizado

Período Electoral	CAMPAÑA
Ámbito	Local
Partido Político	COALICIÓN PAN-PRD-PT
Otro Partido	
Nombre Candidato	ADAN FRAUSTO ARELLANO
Descripción del Cargo	PRESIDENTE MUNICIPAL
Otro Cargo	
Lema / Versión	PRECANDIDATO A PRESIDENTE MUNICIPAL

Entidad	NAYARIT
Municipio	DEL NAYAR
Colonia	SAN JUAN PEYOTAN
Calle	SIN NOMBRE
Número	SIN NÚMERO
Entre calle	SIN NOMBRE
Y Calle	SIN NOMBRE
C.P.	63535
Referencia	CALLE PRINCIPAL, CASA VERDE
Distritos Federales	
Distritos Locales	DISTRITO III

Observaciones NINGÚNA

Tamaño Ancho: 1.2 metros, alto: .8 metros

Tipo Anuncio MANTAS



Sistema Integral de Monitoreo de Espectaculares

Reporte de recorrido

Usuario oscar.barragan Fecha Encuesta: 5/4/2017 11:53:16 AM

Id Encuesta: 144871 - Ticket:66794 - Estatus:Autorizado

Período Electoral	CAMPAÑA
Ámbito	Local
Partido Político	COALICIÓN PAN-PRD-PT
Otro Partido	
Nombre Candidato	ADAN FRAUSTO ARELLANO
Descripción del Cargo	PRESIDENTE MUNICIPAL
Otro Cargo	
Lema / Versión	PRECANDIDATO A PRESIDENTE, EL NAYAR

Entidad	NAYARIT
Municipio	DEL NAYAR
Colonia	SAN JUAN PEYOTAN
Calle	SIN NOMBRE
Número	SIN NÚMERO
Entre calle	SIN NOMBRE
Y Calle	SIN NOMBRE
C.P.	63535
Referencia	CALLE PRINCIPAL, CASA BLANCA
Distritos Federales	
Distritos Locales	DISTRITO III

Observaciones NINGÚNA

Tamaño Ancho: 1.2 metros, alto: .8 metros

Tipo Anuncio MANTAS



Sistema Integral de Monitoreo de Espectaculares

Reporte de recorrido

Usuario oscar.barragan Fecha Encuesta: 5/4/2017 3:36:11 PM

Id Encuesta: 144872 - Ticket:66795 - Estatus: Autorizado

Período Electoral	CAMPAÑA
Ámbito	Local
Partido Político	COALICIÓN PAN-PRD-PT
Otro Partido	
Nombre Candidato	LIBRADO CASAS LEDEZMA
Descripción del Cargo	DIPUTADO LOCAL
Otro Cargo	
Lema / Versión	UN NUEVO TIEMPO PARA TODOS

Entidad	NAYARIT
Municipio	DEL NAYAR
Colonia	MESA DEL NAYAR
Calle	SIN NOMBRE
Número	SIN NÚMERO
Entre calle	SIN NOMBRE
Y Calle	SIN NOMBRE
C.P.	63546
Referencia	FRENTE A MINI SÚPER GARCÍA
Distritos Federales	
Distritos Locales	DISTRITO III

Observaciones NINGÚNA

Tamaño Ancho: 1.8 metros, alto: 1.2 metros

Tipo Anuncio MANTAS



Sistema Integral de Monitoreo de Espectaculares

Reporte de recorrido

Usuario oscar.barragan Fecha Encuesta: 5/4/2017 3:50:16 PM

Id Encuesta: 144875 - Ticket:66795 - Estatus: Autorizado

Período Electoral	CAMPAÑA
Ámbito	Local
Partido Político	COALICIÓN PAN-PRD-PT
Otro Partido	
Nombre Candidato	LIBRADO CASAS LEDEZMA
Descripción del Cargo	DIPUTADO LOCAL
Otro Cargo	
Lema / Versión	UN NUEVO TIEMPO PARA TODOS

Entidad	NAYARIT
Municipio	DEL NAYAR
Colonia	MESA DEL NAYAR
Calle	SIN NOMBRE
Número	SIN NÚMERO
Entre calle	SIN NOMBRE
Y Calle	SIN NOMBRE
C.P.	63546
Referencia	POR RESTAURANT LUPITA
Distritos Federales	
Distritos Locales	DISTRITO III

Observaciones NINGÚNA

Tamaño Ancho: 1.6 metros, alto: 1.2 metros

Tipo Anuncio MANTAS



Sistema Integral de Monitoreo de Espectaculares

Reporte de recorrido

Usuario oscar.barragan Fecha Encuesta: 5/4/2017 3:53:13 PM

Id Encuesta: 144876 - Ticket:66795 - Estatus:Autorizado

Período Electoral	CAMPAÑA
Ámbito	Local
Partido Político	COALICIÓN PAN-PRD-PT
Otro Partido	
Nombre Candidato	LIBRADO CASAS LEDEZMA
Descripción del Cargo	DIPUTADO LOCAL
Otro Cargo	
Lema / Versión	UN NUEVO TIEMPO PARA TODOS

Entidad	NAYARIT
Municipio	DEL NAYAR
Colonia	MESA DEL NAYAR
Calle	SIN NOMBRE
Número	SIN NÚMERO
Entre calle	SIN NOMBRE
Y Calle	SIN NOMBRE
C.P.	63546
Referencia	RESTAURANTE CHAYITO
Distritos Federales	
Distritos Locales	DISTRITO III

Observaciones NINGÚNA

Tamaño Ancho: 1.8 metros, alto: 1.5 metros

Tipo Anuncio MANTAS



Sistema Integral de Monitoreo de Espectaculares

Reporte de recorrido

Usuario pedro.torres Fecha Encuesta: 5/4/2017 8:12:33 PM

Id Encuesta: 144880 - Ticket:66796 - Estatus: Autorizado

Período Electoral	CAMPAÑA
Ámbito	Local
Partido Político	COALICIÓN PAN-PRD-PT
Otro Partido	
Nombre Candidato	ANTONIO ECHEVARRIA GARCIA
Descripción del Cargo	GOBERNADOR
Otro Cargo	
Lema / Versión	MI FAMILIA CON TOÑO ECHEVARRIA

Entidad	NAYARIT
Municipio	TEPIC
Colonia	JACARANDAS
Calle	ALCATRAZ
Número	SN
Entre calle	ESQUINA BUGAMBILIAS
Y Calle	SIN CALLE
C.P.	63000
Referencia	FRENTE A SECUNDARIA TECNICA 8 FERNANDO MONTAÑO
Distritos Federales	
Distritos Locales	DISTRITO VIII

Observaciones

Tamaño Ancho: 8 metros, alto: 3 metros

Tipo Anuncio MUROS

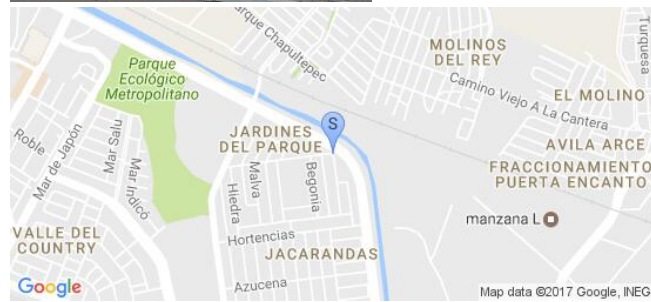

Sistema Integral de Monitoreo de Espectaculares

Reporte de recorrido

Usuario pedro.torres Fecha Encuesta: 5/4/2017 8:20:36 PM

Id Encuesta: 144881 - Ticket:66796 - Estatus:Autorizado

Período Electoral	CAMPAÑA
Ámbito	Local
Partido Político	COALICIÓN PAN-PRD-PT
Otro Partido	
Nombre Candidato	ANTONIO ECHEVARRIA GARCIA
Descripción del Cargo	GOBERNADOR
Otro Cargo	
Lema / Versión	TOÑO ECHEVARRIA GOBERNADOR

Entidad	NAYARIT
Municipio	TEPIC
Colonia	FRACCIONAMIENTO JACARANDAS
Calle	BLVD COLOSIO
Número	SN
Entre calle	PARQUE ECOLÓGICO
Y Calle	HORTENSIA
C.P.	63000
Referencia	A UN LADO DE LA SEC TEC NO 8
Distritos Federales	
Distritos Locales	DISTRITO VI

Observaciones

Tamaño Ancho: 30 metros, alto: 2.5 metros

Tipo Anuncio MUROS



Sistema Integral de Monitoreo de Espectaculares

Reporte de recorrido

Usuario pedro.torres Fecha Encuesta: 4/25/2017 12:41:53 PM

Id Encuesta: 144887 - Ticket:66797 - Estatus: Autorizado

Período Electoral	CAMPAÑA
Ámbito	Local
Partido Político	COALICIÓN PAN-PRD-PT
Otro Partido	
Nombre Candidato	ANTONIO ECHEVARRIA GARCIA
Descripción del Cargo	GOBERNADOR
Otro Cargo	
Lema / Versión	UN NUEVO TIEMPO PARA NAYARIT

Entidad	NAYARIT
Municipio	IXTLÁN DEL RÍO
Colonia	EULOGIO PARRA
Calle	LICIAGA
Número	SN
Entre calle	LICIAGA NORTE
Y Calle	EMILIO ME GONZÁLEZ
C.P.	63954
Referencia	FRENTE A LA CASETA DE POLICÍA
Distritos Federales	
Distritos Locales	DISTRITO XVI

Observaciones

Tamaño Ancho: 9 metros, alto: 6 metros

Tipo Anuncio PANORÁMICOS



Sistema Integral de Monitoreo de Espectaculares

Reporte de recorrido

Usuario pedro.torres Fecha Encuesta: 4/25/2017 12:45:58 PM

Id Encuesta: 144888 - Ticket:66797 - Estatus:Autorizado

Período Electoral	CAMPAÑA
Ámbito	Local
Partido Político	COALICIÓN PAN-PRD-PT
Otro Partido	
Nombre Candidato	ANTONIO ECHEVARRIA GARCIA
Descripción del Cargo	GOBERNADOR
Otro Cargo	
Lema / Versión	UN NUEVO TIEMPO PARA NAYARIT

Entidad	NAYARIT
Municipio	IXTLÁN DEL RÍO
Colonia	EULOGIO PARRA
Calle	LUCIAGA
Número	SN
Entre calle	LUCIAGA NORTE
Y Calle	EMILIO ME GONZALEZ
C.P.	63954
Referencia	A ESPALDAS LA CASETA DE POLICÍA
Distritos Federales	
Distritos Locales	DISTRITO XVI

Observaciones

Tamaño Ancho: 9 metros, alto: 6 metros

Tipo Anuncio PANORÁMICOS



Sistema Integral de Monitoreo de Espectaculares

Reporte de recorrido

Usuario pedro.torres Fecha Encuesta: 5/5/2017 4:58:29 PM

Id Encuesta: 144905 - Ticket:66800 - Estatus:Autorizado

Período Electoral	CAMPAÑA
Ámbito	Local
Partido Político	COALICIÓN PAN-PRD-PT
Otro Partido	
Nombre Candidato	JOSE RODRIGO RAMÍREZ MOJARRO
Descripción del Cargo	PRESIDENTE MUNICIPAL
Otro Cargo	
Lema / Versión	RODRIGO RAMÍREZ PRESIDENTE

Entidad	NAYARIT
Municipio	SANTIAGO IXCUINTLA
Colonia	CENTRO
Calle	AMADO NERVO
Número	SN
Entre calle	MORELIA
Y Calle	MEXICO
C.P.	63300
Referencia	FRENTE REFRIGERACION FG
Distritos Federales	
Distritos Locales	DISTRITO V

Observaciones

Tamaño Ancho: 5 metros, alto: 3 metros

Tipo Anuncio MUROS



Sistema Integral de Monitoreo de Espectaculares

Reporte de recorrido

Usuario pedro.torres Fecha Encuesta: 5/5/2017 5:06:34 PM

Id Encuesta: 144906 - Ticket:66800 - Estatus:Autorizado

Período Electoral	CAMPAÑA
Ámbito	Local
Partido Político	COALICIÓN PAN-PRD-PT
Otro Partido	
Nombre Candidato	ANTONIO ECHEVARRIA GARCIA
Descripción del Cargo	GOBERNADOR
Otro Cargo	
Lema / Versión	TOÑO ECHEVARRÍA GOBERNADOR

Entidad	NAYARIT
Municipio	SANTIAGO IXCUINTLA
Colonia	CENTRO
Calle	AMADO NERVO
Número	SN
Entre calle	MEXICO
Y Calle	PUEBLA
C.P.	63300
Referencia	FRENTE A CONSTRURAMA
Distritos Federales	
Distritos Locales	DISTRITO V

Observaciones

Tamaño Ancho: 5 metros, alto: 4 metros

Tipo Anuncio MANTAS



Sistema Integral de Monitoreo de Espectaculares y Medios Impresos.
 Usuario: RODRIGO NORZAGARAY CASTRO Fecha Monitoreo: 24/05/2017
 ID Encuesta: 22284 Ticket: 22260 Estatus: Validado

Proceso Electoral: Local Ordinario 2016-2017

Entidad:	NAYARIT	UBICACIÓN	
Municipio:	RUIZ	Latitud:	21.948925018310547
Proceso:	CAMPAÑA	Longitud:	-105.14730072021484
Ámbito:	Local	Calle:	Mazatlan
		Colonia:	Ochota
Hallazgo:	Bardas	Número:	sn
Otro Hallazgo:	NO APLICA		
Tamaño (metros):	ANCHO: 7.7 ALTO: 2.3	Código Postal:	63600
Lema/Versión:	el doctor presidente municipal	Entre Calle:	Miguel Hidalgo
ID-INE:	sn	Y Calle:	Juárez
Tipo Beneficio:	Directo	Referencia:	casi frente Súper Express Mazatlán

Observaciones:

BENEFICIADO(S):

No. 1	
Cargo:	PRESIDENTE MUNICIPAL
Sujeto Obligado:	JUNTOS POR TI
Tipo Asociación:	Coaliciones
Distritos Locales:	SANTIAGO IXCUINTLA
Beneficiado(s):	JESUS GUERRA HERNANDEZ () (19182)

Sistema Integral de Monitoreo de Espectaculares y Medios Impresos.
Usuario: RODRIGO NORZAGARAY CASTRO Fecha Monitoreo: 24/05/2017
ID Encuesta: 22284 Ticket: 22260 Estatus: Validado



Sistema Integral de Monitoreo de Espectaculares y Medios Impresos.
 Usuario: PEDRO LUIS TORRES GARCIA Fecha Monitoreo: 24/05/2017
 ID Encuesta: 22511 Ticket: 22487 Estatus: Validado

Proceso Electoral: Local Ordinario 2016-2017

Entidad:	NAYARIT	UBICACIÓN	
Municipio:	BAHIA DE BANDERAS	Latitud:	20.747055053710938
Proceso:	CAMPAÑA	Longitud:	-105.2546615600586
Ámbito:	Local	Calle:	lazarro cardenas
		Colonia:	carretera el colomo
Hallazgo:	Bardas	Número:	sn
Otro Hallazgo:	NO APLICA		
Tamaño (metros):	ANCHO: 6 ALTO: 2	Código Postal:	63737
Lema/Versión:	juntos por ti	Entre Calle:	loc san vicente
ID-INE:	sn	Y Calle:	constitucion
Tipo Beneficio:	Directo	Referencia:	frente a colegio juana de astaje

Observaciones:

BENEFICIADO(S):

No. 1	
Tipo Asociación:	Coaliciones
Cargo:	PRESIDENTE MUNICIPAL
Distritos Locales:	BUCERIAS
Beneficiado(s):	JAIME ALONSO CUEVAS TELLO () (19116)
Sujeto Obligado:	JUNTOS POR TI

Sistema Integral de Monitoreo de Espectaculares y Medios Impresos.
Usuario: PEDRO LUIS TORRES GARCIA Fecha Monitoreo: 24/05/2017
ID Encuesta: 22511 Ticket: 22487 Estatus: Validado



Sistema Integral de Monitoreo de Espectaculares y Medios Impresos.
 Usuario: PEDRO LUIS TORRES GARCIA Fecha Monitoreo: 24/05/2017
 ID Encuesta: 22565 Ticket: 22541 Estatus: Validado

Proceso Electoral: Local Ordinario 2016-2017

Entidad:	NAYARIT	UBICACIÓN	
Municipio:	BAHIA DE BANDERAS	Latitud:	20.747119903564453
Proceso:	CAMPAÑA	Longitud:	-105.25466918945313
Ámbito:	Local	Calle:	carretera el colomo
		Colonia:	loc san vicente
Hallazgo:	Mantas (igual o mayor a 12mts)	Número:	sn
Otro Hallazgo:	NO APLICA		
Tamaño (metros):	ANCHO: 4 ALTO: 3	Código Postal:	63737
Lema/Versión:	juntos por ti	Entre Calle:	sin nombre
ID-INE:	sn	Y Calle:	constitucion
Tipo Beneficio:	Directo	Referencia:	a un costado de bicicletas don nabor

Observaciones:

BENEFICIADO(S):

No. 1	
Tipo Asociación:	Coaliciones
Cargo:	PRESIDENTE MUNICIPAL
Distritos Locales:	BUCERIAS
Beneficiado(s):	JAIME ALONSO CUEVAS TELLO () (19116)
Sujeto Obligado:	JUNTOS POR TI

Sistema Integral de Monitoreo de Espectaculares y Medios Impresos.
Usuario: PEDRO LUIS TORRES GARCIA Fecha Monitoreo: 24/05/2017
ID Encuesta: 22565 Ticket: 22541 Estatus: Validado

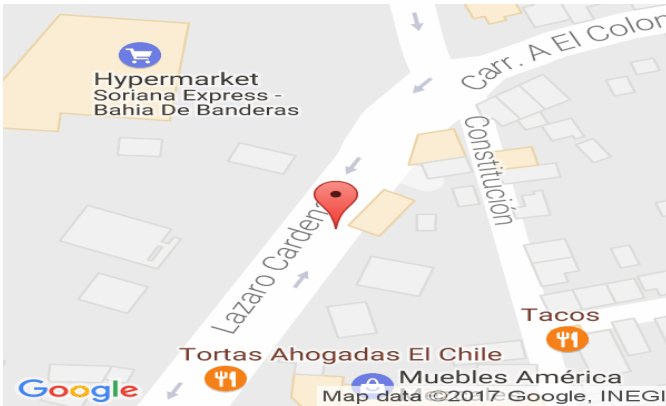

Sistema Integral de Monitoreo de Espectaculares y Medios Impresos.
 Usuario: PEDRO LUIS TORRES GARCIA Fecha Monitoreo: 24/05/2017
 ID Encuesta: 22714 Ticket: 22690 Estatus: Validado

Proceso Electoral: Local Ordinario 2016-2017

Entidad:	NAYARIT	UBICACIÓN	
Municipio:	BAHIA DE BANDERAS	Latitud:	20.760587692260742
Proceso:	CAMPAÑA	Longitud:	-105.23179626464844
Ámbito:	Local	Calle:	nicolas bravo
		Colonia:	centro
Hallazgo:	Panorámicos o espectaculares	Número:	sn
Otro Hallazgo:	NO APLICA		
Tamaño (metros):	ANCHO: 15 ALTO: 3	Código Postal:	63737
Lema/Versión:	juntos por ti	Entre Calle:	melchor ocampo
ID-INE:	sn	Y Calle:	benito juarez
Tipo Beneficio:	Personalizado	Referencia:	frente a negocio de pollos

Observaciones:

BENEFICIADO(S):

No. 1	
Cargo:	PRESIDENTE MUNICIPAL
Sujeto Obligado:	JUNTOS POR TI
Distritos Locales:	BUCERIAS
Beneficiado(s):	JAIME ALONSO CUEVAS TELLO () (19116)
Tipo Asociación:	Coaliciones
No. 2	
Tipo Asociación:	Coaliciones
Distritos Locales:	BUCERIAS

Sistema Integral de Monitoreo de Espectaculares y Medios Impresos.
 Usuario: PEDRO LUIS TORRES GARCIA Fecha Monitoreo: 24/05/2017
 ID Encuesta: 22714 Ticket: 22690 Estatus: Validado

Beneficiado(s):	ANA YUSARA RAMIREZ SALAZAR () (20948)
Cargo:	DIPUTADO LOCAL MR
Sujeto Obligado:	JUNTOS POR TI
No. 3	
Sujeto Obligado:	JUNTOS POR TI
Cargo:	DIPUTADO LOCAL MR
Tipo Asociación:	Coaliciones
Distritos Locales:	BUCERIAS
Beneficiado(s):	ISMAEL DUÑALDS VENTURA () (18941)



Sistema Integral de Monitoreo de Espectaculares y Medios Impresos.
 Usuario: PEDRO LUIS TORRES GARCIA Fecha Monitoreo: 24/05/2017
 ID Encuesta: 22761 Ticket: 22736 Estatus: Validado

Proceso Electoral: Local Ordinario 2016-2017

Entidad:	NAYARIT	UBICACIÓN	
Municipio:	BAHIA DE BANDERAS	Latitud:	20.760215759277344
Proceso:	CAMPAÑA	Longitud:	-105.23163604736328
Ámbito:	Local	Calle:	nicolas bravo
		Colonia:	centro
Hallazgo:	Bardas	Número:	sn
Otro Hallazgo:	NO APLICA		
Tamaño (metros):	ANCHO: 12 ALTO: 3	Código Postal:	63737
Lema/Versión:	juntos por ti	Entre Calle:	melchor ocampo
ID-INE:	sn	Y Calle:	benito juarez
Tipo Beneficio:	Directo	Referencia:	costado de pollos el costeño

Observaciones:

BENEFICIADO(S):

No. 1	
Tipo Asociación:	Coaliciones
Sujeto Obligado:	JUNTOS POR TI
Cargo:	GOBERNADOR ESTATAL
Distritos Locales:	BUCERIAS
Beneficiado(s):	ANTONIO ECHEVARRIA GARCIA (TOÑO ECHEVARRIA) (17826)

Sistema Integral de Monitoreo de Espectaculares y Medios Impresos.
Usuario: PEDRO LUIS TORRES GARCIA Fecha Monitoreo: 24/05/2017
ID Encuesta: 22761 Ticket: 22736 Estatus: Validado



Sistema Integral de Monitoreo de Espectaculares y Medios Impresos.
 Usuario: PEDRO LUIS TORRES GARCIA Fecha Monitoreo: 24/05/2017
 ID Encuesta: 22795 Ticket: 22770 Estatus: Validado

Proceso Electoral: Local Ordinario 2016-2017

Entidad:	NAYARIT	UBICACIÓN	
Municipio:	BAHIA DE BANDERAS	Latitud:	20.771541595458984
Proceso:	CAMPAÑA	Longitud:	-105.21722412109375
Ámbito:	Local	Calle:	carretera el colomo
		Colonia:	sin nombre
Hallazgo:	Bardas	Número:	sn
Otro Hallazgo:	NO APLICA		
Tamaño (metros):	ANCHO: 50 ALTO: 2	Código Postal:	63437
Lema/Versión:	juntos por ti	Entre Calle:	sin nombre
ID-INE:	sn	Y Calle:	sin nombre
Tipo Beneficio:	Directo	Referencia:	entrada fracc santa fe

Observaciones:

BENEFICIADO(S):

No. 1	
Tipo Asociación:	Coaliciones
Beneficiado(s):	ANTONIO ECHEVARRIA GARCIA (TOÑO ECHEVARRIA) (17826)
Sujeto Obligado:	JUNTOS POR TI
Distritos Locales:	BUCERIAS
Cargo:	GOBERNADOR ESTATAL

Sistema Integral de Monitoreo de Espectaculares y Medios Impresos.
Usuario: PEDRO LUIS TORRES GARCIA Fecha Monitoreo: 24/05/2017
ID Encuesta: 22795 Ticket: 22770 Estatus: Validado

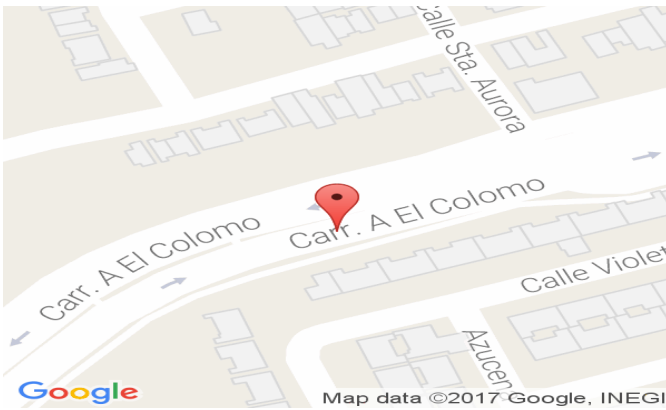

Sistema Integral de Monitoreo de Espectaculares y Medios Impresos.
 Usuario: PEDRO LUIS TORRES GARCIA Fecha Monitoreo: 24/05/2017
 ID Encuesta: 22950 Ticket: 22925 Estatus: Validado

Proceso Electoral: Local Ordinario 2016-2017

Entidad:	NAYARIT	UBICACIÓN	
Municipio:	BAHIA DE BANDERAS	Latitud:	20.80723762512207
Proceso:	CAMPAÑA	Longitud:	-105.19315338134766
Ámbito:	Local	Calle:	mirador
		Colonia:	la esperanza
Hallazgo:	Bardas	Número:	sn
Otro Hallazgo:	NO APLICA		
Tamaño (metros):	ANCHO: 15 ALTO: 1.5	Código Postal:	63730
Lema/Versión:	juntos por ti	Entre Calle:	20 de noviembre
ID-INE:	sn	Y Calle:	lazarro cardenas
Tipo Beneficio:	Directo	Referencia:	frente a super kiosko

Observaciones:

BENEFICIADO(S):

No. 1	
Tipo Asociación:	Coaliciones
Sujeto Obligado:	JUNTOS POR TI
Distritos Locales:	BUCERIAS
Beneficiado(s):	JAIME ALONSO CUEVAS TELLO () (19116)
Cargo:	PRESIDENTE MUNICIPAL

Sistema Integral de Monitoreo de Espectaculares y Medios Impresos.
Usuario: PEDRO LUIS TORRES GARCIA Fecha Monitoreo: 24/05/2017
ID Encuesta: 22950 Ticket: 22925 Estatus: Validado



Sistema Integral de Monitoreo de Espectaculares y Medios Impresos.
 Usuario: LEANDRO ANTONIO FLORES GARCIA Fecha Monitoreo: 24/05/2017
 ID Encuesta: 23065 Ticket: 23039 Estatus: Validado

Proceso Electoral: Local Ordinario 2016-2017

Entidad:	NAYARIT	UBICACIÓN	
Municipio:	TEPIC	Latitud:	21.503219604492188
Proceso:	CAMPAÑA	Longitud:	-104.89263153076172
Ámbito:	Local	Calle:	AVENIDA INSURGENTES
		Colonia:	SAN ANTONIO
Hallazgo:	Panorámicos o espectaculares	Número:	SN
Otro Hallazgo:	NO APLICA		
Tamaño (metros):	ANCHO: 5 ALTO: 4 VIENE UN NUEVO	Código Postal:	63159
Lema/Versión:	TIEMPO PARA NAYARIT BOTA	Entre Calle:	URES
ID-INE:	17826	Y Calle:	SAN LUIS
Tipo Beneficio:	Directo	Referencia:	ARRIBA DEL AM MOTEL

Observaciones:

BENEFICIADO(S):

No. 1	
Cargo:	GOBERNADOR ESTATAL
Tipo Asociación:	Coaliciones
Sujeto Obligado:	JUNTOS POR TI
Distritos Locales:	TEPIC
Beneficiado(s):	ANTONIO ECHEVARRIA GARCIA (TOÑO ECHEVARRIA) (17826)

Sistema Integral de Monitoreo de Espectaculares y Medios Impresos.
Usuario: LEANDRO ANTONIO FLORES GARCIA Fecha Monitoreo: 24/05/2017
ID Encuesta: 23065 Ticket: 23039 Estatus: Validado



Sistema Integral de Monitoreo de Espectaculares y Medios Impresos.
 Usuario: LEANDRO ANTONIO FLORES GARCIA Fecha Monitoreo: 24/05/2017
 ID Encuesta: 23080 Ticket: 23054 Estatus: Validado

Proceso Electoral: Local Ordinario 2016-2017

Entidad:	NAYARIT	UBICACIÓN	
Municipio:	TEPIC	Latitud:	21.50393295288086
Proceso:	CAMPAÑA	Longitud:	-104.8941650390625
Ámbito:	Local	Calle:	AVENIDA INSURGENTES
		Colonia:	CENTRO
Hallazgo:	Panorámicos o espectaculares	Número:	SN
Otro Hallazgo:	NO APLICA		
Tamaño (metros):	ANCHO: 9 ALTO: 6	Código Postal:	63154
	VIENE UN NUEVO		
Lema/Versión:	TIEMPO PARA NAYARIT	Entre Calle:	UREAS
ID-INE:	17826	Y Calle:	SAN LUIS
Tipo Beneficio:	Directo	Referencia:	ARRIBA DEL AM HOTEL
Observaciones:	NINGUNA		

BENEFICIADO(S):

No. 1	
Sujeto Obligado:	JUNTOS POR TI
Tipo Asociación:	Coaliciones
Distritos Locales:	TEPIC
Beneficiado(s):	ANTONIO ECHEVARRIA GARCIA (TOÑO ECHEVARRIA) (17826)
Cargo:	GOBERNADOR ESTATAL

Sistema Integral de Monitoreo de Espectaculares y Medios Impresos.
Usuario: LEANDRO ANTONIO FLORES GARCIA Fecha Monitoreo: 24/05/2017
ID Encuesta: 23080 Ticket: 23054 Estatus: Validado



Sistema Integral de Monitoreo de Espectaculares y Medios Impresos.
 Usuario: LEANDRO ANTONIO FLORES GARCIA Fecha Monitoreo: 24/05/2017
 ID Encuesta: 23098 Ticket: 23072 Estatus: Validado

Proceso Electoral: Local Ordinario 2016-2017

Entidad:	NAYARIT	UBICACIÓN	
Municipio:	TEPIC	Latitud:	21.502635955810547
Proceso:	CAMPAÑA	Longitud:	-104.89127349853516
Ámbito:	Local	Calle:	AVENIDA INSURGENTES
		Colonia:	SAN ANTONIO
Hallazgo:	Panorámicos o espectaculares	Número:	SN
Otro Hallazgo:	NO APLICA		
Tamaño (metros):	ANCHO: 6 ALTO: 9	Código Postal:	63155
	VIENE UN NUEVO		
Lema/Versión:	TIEMPO PARA NAYARIT VOTA	Entre Calle:	COLIMA
ID-INE:	17826	Y Calle:	P SANCHEZ
			ENFRENTA DE
Tipo Beneficio:	Directo	Referencia:	NEGOCIO MOFLES Y RADIORES
Observaciones:	NINGUNA		

BENEFICIADO(S):

No. 1	
Tipo Asociación:	Coaliciones
Cargo:	GOBERNADOR ESTATAL
Sujeto Obligado:	JUNTOS POR TI
Distritos Locales:	TEPIC
Beneficiado(s):	ANTONIO ECHEVARRIA GARCIA (TOÑO ECHEVARRIA) (17826)

Sistema Integral de Monitoreo de Espectaculares y Medios Impresos.
Usuario: LEANDRO ANTONIO FLORES GARCIA Fecha Monitoreo: 24/05/2017
ID Encuesta: 23098 Ticket: 23072 Estatus: Validado



Sistema Integral de Monitoreo de Espectaculares y Medios Impresos.
 Usuario: LEANDRO ANTONIO FLORES GARCIA Fecha Monitoreo: 24/05/2017
 ID Encuesta: 23107 Ticket: 23081 Estatus: Validado

Proceso Electoral: Local Ordinario 2016-2017

Entidad:	NAYARIT	UBICACIÓN	
Municipio:	TEPIC	Latitud:	21.502531051635742
Proceso:	CAMPAÑA	Longitud:	-104.89082336425781
Ámbito:	Local	Calle:	AVENIDA INSURGENTES
		Colonia:	SAN ANTONIO
Hallazgo:	Mantas (igual o mayor a 12mts)	Número:	SN
Otro Hallazgo:	NO APLICA		
Tamaño (metros):	ANCHO: 9 ALTO: 6	Código Postal:	63155
	VIENE UN NUEVO		
Lema/Versión:	TIEMPO PARA NAYARIT J	Entre Calle:	P SANCHEZ
ID-INE:	18726	Y Calle:	COLIMA
			FRENTE AL NEGOCIÓ DE MOFLES Y RADIADORES
Tipo Beneficio:	Directo	Referencia:	
Observaciones:	NINGUNA		

BENEFICIADO(S):

No. 1	
Distritos Locales:	TEPIC
Cargo:	GOBERNADOR ESTATAL
Tipo Asociación:	Coaliciones
Sujeto Obligado:	JUNTOS POR TI
Beneficiado(s):	ANTONIO ECHEVARRIA GARCIA (TOÑO ECHEVARRIA) (17826)

Sistema Integral de Monitoreo de Espectaculares y Medios Impresos.
Usuario: LEANDRO ANTONIO FLORES GARCIA Fecha Monitoreo: 24/05/2017
ID Encuesta: 23107 Ticket: 23081 Estatus: Validado



Sistema Integral de Monitoreo de Espectaculares y Medios Impresos.
 Usuario: LEANDRO ANTONIO FLORES GARCIA Fecha Monitoreo: 24/05/2017
 ID Encuesta: 23231 Ticket: 23205 Estatus: Validado

Proceso Electoral: Local Ordinario 2016-2017

Entidad:	NAYARIT	UBICACIÓN	
Municipio:	TEPIC	Latitud:	21.499670028686523
Proceso:	CAMPAÑA	Longitud:	-104.88734436035156
Ámbito:	Local	Calle:	AVENIDA INSURGENTES
		Colonia:	MENCHACA
Hallazgo:	Mantas (igual o mayor a 12mts)	Número:	SN
Otro Hallazgo:	NO APLICA		
Tamaño (metros):	ANCHO: 9 ALTO: 6	Código Postal:	63150
Lema/Versión:	TOÑO ECHEVARRÍA CANDIDATO GOBERNADOR JUNTOS POR TI	Entre Calle:	REPÚBLICA DE CHILE
ID-INE:	17826	Y Calle:	NUEVA GALICIA
Tipo Beneficio:	Directo	Referencia:	NEGOCIO ESCAPES Y RADIADORES GARCÍA
Observaciones:	TRES LÁMPARAS		

BENEFICIADO(S):

No. 1	
Cargo:	GOBERNADOR ESTATAL
Tipo Asociación:	Coaliciones
Sujeto Obligado:	JUNTOS POR TI
Distritos Locales:	TEPIC
Beneficiado(s):	ANTONIO ECHEVARRIA GARCIA (TOÑO ECHEVARRIA) (17826)

Sistema Integral de Monitoreo de Espectaculares y Medios Impresos.

Usuario: LEANDRO ANTONIO FLORES GARCIA Fecha Monitoreo: 24/05/2017

ID Encuesta: 23231 Ticket: 23205 Estatus: Validado



Sistema Integral de Monitoreo de Espectaculares y Medios Impresos.
 Usuario: LEANDRO ANTONIO FLORES GARCIA Fecha Monitoreo: 24/05/2017
 ID Encuesta: 23265 Ticket: 23239 Estatus: Validado

Proceso Electoral: Local Ordinario 2016-2017

Entidad:	NAYARIT	UBICACIÓN	
Municipio:	TEPIC	Latitud:	21.497058868408203
Proceso:	CAMPAÑA	Longitud:	-104.88510131835938
Ámbito:	Local	Calle:	MAZATLÁN
		Colonia:	CENTRO
Hallazgo:	Mantas (igual o mayor a 12mts)	Número:	1044
Otro Hallazgo:	NO APLICA		
Tamaño (metros):	ANCHO: 23 ALTO: 350	Código Postal:	63150
Lema/Versión:	UN NUEVO TIEMPO PARA TODOS	Entre Calle:	BUENOS AIRES
ID-INE:	19089	Y Calle:	BOGOTÁ
Tipo Beneficio:	Directo	Referencia:	PARED DEL HOTEL MARBELLA
Observaciones:	NINGUNA		

BENEFICIADO(S):

No. 1	
Distritos Locales:	TEPIC
Cargo:	PRESIDENTE MUNICIPAL
Tipo Asociación:	Coaliciones
Sujeto Obligado:	JUNTOS POR TI
Beneficiado(s):	GUADALUPE FRANCISCO JAVIER CASTELLON FONSECA () (19089)

Sistema Integral de Monitoreo de Espectaculares y Medios Impresos.

Usuario: LEANDRO ANTONIO FLORES GARCIA Fecha Monitoreo: 24/05/2017

ID Encuesta: 23265 Ticket: 23239 Estatus: Validado



Sistema Integral de Monitoreo de Espectaculares y Medios Impresos.
 Usuario: RODRIGO NORZAGARAY CASTRO Fecha Monitoreo: 24/05/2017
 ID Encuesta: 23290 Ticket: 23264 Estatus: Validado

Proceso Electoral: Local Ordinario 2016-2017

Entidad:	NAYARIT	UBICACIÓN	
Municipio:	RUIZ	Latitud:	21.95610237121582
Proceso:	CAMPAÑA	Longitud:	-105.1437759399414
Ámbito:	Local	Calle:	Juan Escutia
		Colonia:	La Redonda
Hallazgo:	Bardas	Número:	sn
Otro Hallazgo:	NO APLICA		
Tamaño (metros):	ANCHO: 4.5 ALTO: 2	Código Postal:	63600
Lema/Versión:	Toño Pérez regidor demarcación 3	Entre Calle:	México
ID-INE:	sn	Y Calle:	vías del ferrocarril
Tipo Beneficio:	Directo	Referencia:	a 50 metros de la vía del ferrocarril

Observaciones:

BENEFICIADO(S):

No. 1	
Distritos Locales:	SANTIAGO IXCUINTLA
Cargo:	REGIDOR MR
Tipo Asociación:	Coaliciones
Sujeto Obligado:	JUNTOS POR TI
Beneficiado(s):	Antonio Gonzalez Petett

Sistema Integral de Monitoreo de Espectaculares y Medios Impresos.
Usuario: RODRIGO NORZAGARAY CASTRO Fecha Monitoreo: 24/05/2017
ID Encuesta: 23290 Ticket: 23264 Estatus: Validado

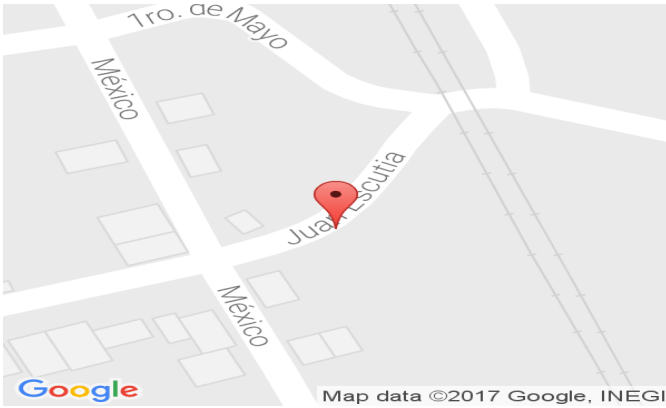

Sistema Integral de Monitoreo de Espectaculares y Medios Impresos.
 Usuario: RODRIGO NORZAGARAY CASTRO Fecha Monitoreo: 24/05/2017
 ID Encuesta: 23314 Ticket: 23288 Estatus: Validado

Proceso Electoral: Local Ordinario 2016-2017

Entidad:	NAYARIT	UBICACIÓN	
Municipio:	RUIZ	Latitud:	21.946393966674805
Proceso:	CAMPAÑA	Longitud:	-105.17969512939453
Ámbito:	Local	Calle:	2 de marzo
		Colonia:	vado de San Pedro
Hallazgo:	Bardas	Número:	sn
Otro Hallazgo:	NO APLICA		
Tamaño (metros):	ANCHO: 8 ALTO: 2.5	Código Postal:	63600
Lema/Versión:	Chuy guerra el doctor presidente municipal	Entre Calle:	sin nombre
ID-INE:	sn	Y Calle:	Rosalio flores
Tipo Beneficio:	Directo	Referencia:	frente abarrotes

Observaciones:

BENEFICIADO(S):

No. 1	
Sujeto Obligado:	JUNTOS POR TI
Distritos Locales:	SANTIAGO IXCUINTLA
Beneficiado(s):	JESUS GUERRA HERNANDEZ () (19182)
Cargo:	PRESIDENTE MUNICIPAL
Tipo Asociación:	Coaliciones

Sistema Integral de Monitoreo de Espectaculares y Medios Impresos.
Usuario: RODRIGO NORZAGARAY CASTRO Fecha Monitoreo: 24/05/2017
ID Encuesta: 23314 Ticket: 23288 Estatus: Validado

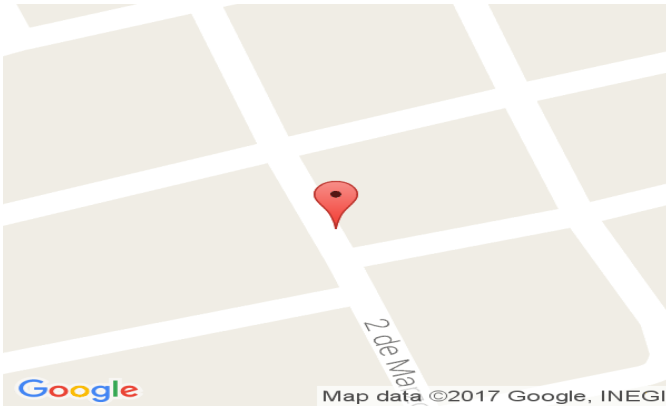

Sistema Integral de Monitoreo de Espectaculares y Medios Impresos.
 Usuario: RODRIGO NORZAGARAY CASTRO Fecha Monitoreo: 24/05/2017
 ID Encuesta: 23355 Ticket: 23329 Estatus: Validado

Proceso Electoral: Local Ordinario 2016-2017

Entidad:	NAYARIT	UBICACIÓN	
Municipio:	RUIZ	Latitud:	21.94698143005371
Proceso:	CAMPAÑA	Longitud:	-105.17899322509766
Ámbito:	Local	Calle:	4 de noviembre
		Colonia:	vado de San Pedro
Hallazgo:	Bardas	Número:	sn
Otro Hallazgo:	NO APLICA		
Tamaño (metros):	ANCHO: 9 ALTO: 2.5	Código Postal:	63600
Lema/Versión:	Chuy guerra del doctor presidente municipal	Entre Calle:	México
ID-INE:	sn	Y Calle:	revolución
Tipo Beneficio:	Directo	Referencia:	a 50 metros de abarrote en esquina con México

Observaciones:

BENEFICIADO(S):

No. 1	
Distritos Locales:	SANTIAGO IXCUINTLA
Beneficiado(s):	JESUS GUERRA HERNANDEZ () (19182)
Sujeto Obligado:	JUNTOS POR TI
Tipo Asociación:	Coaliciones
Cargo:	PRESIDENTE MUNICIPAL

Sistema Integral de Monitoreo de Espectaculares y Medios Impresos.
Usuario: RODRIGO NORZAGARAY CASTRO Fecha Monitoreo: 24/05/2017
ID Encuesta: 23355 Ticket: 23329 Estatus: Validado

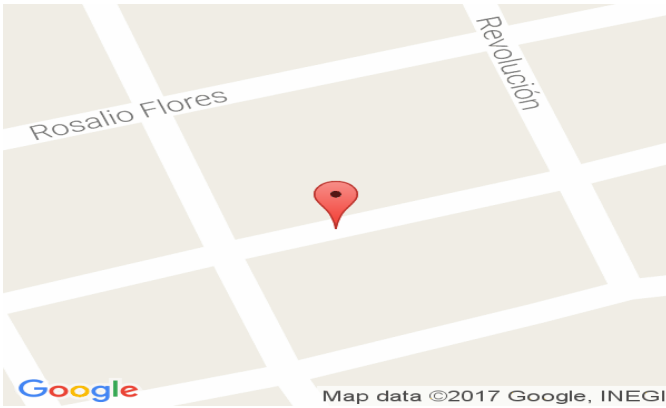

Sistema Integral de Monitoreo de Espectaculares y Medios Impresos.
 Usuario: OSCAR RAÚL BARRAGÁN POLANCO Fecha Monitoreo: 24/05/2017
 ID Encuesta: 23445 Ticket: 23419 Estatus: Validado

Proceso Electoral: Local Ordinario 2016-2017

Entidad:	NAYARIT	UBICACIÓN	
Municipio:	LA YESCA	Latitud:	21.681734085083008
Proceso:	CAMPAÑA	Longitud:	-104.31649780273438
Ámbito:	Local	Calle:	Acapulco
		Colonia:	centro
Hallazgo:	Vinilonas	Número:	43
Otro Hallazgo:	NO APLICA		
Tamaño (metros):	ANCHO: 1 ALTO: 4	Código Postal:	00000
Lema/Versión:	un nuevo TIEMPO DE Nayarit	Entre Calle:	Hidalgo sur
ID-INE:	sn	Y Calle:	plaza principal
Tipo Beneficio:	Directo	Referencia:	frente a plaza principal
Observaciones:	frente a plaza principal		

BENEFICIADO(S):

No. 1	
Tipo Asociación:	Coaliciones
Cargo:	GOBERNADOR ESTATAL
Sujeto Obligado:	JUNTOS POR TI
Distritos Locales:	SANTA MARIA DEL ORO
Beneficiado(s):	ANTONIO ECHEVARRIA GARCIA (TOÑO ECHEVARRIA) (17826)

Sistema Integral de Monitoreo de Espectaculares y Medios Impresos.
Usuario: OSCAR RAÚL BARRAGÁN POLANCO Fecha Monitoreo: 24/05/2017
ID Encuesta: 23445 Ticket: 23419 Estatus: Validado

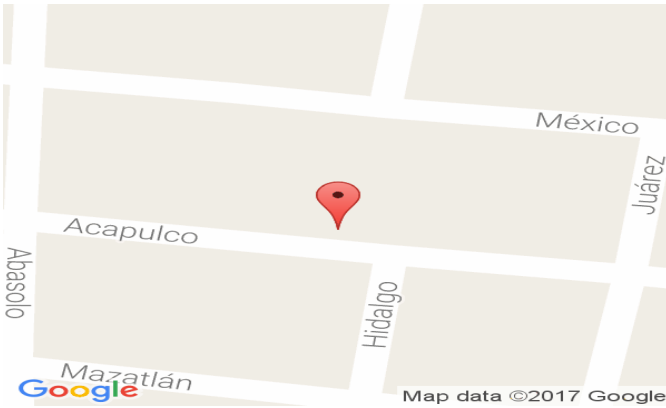

Sistema Integral de Monitoreo de Espectaculares y Medios Impresos.

Usuario: MARIA DE LOS ANGELES MARTINEZ PEREZ Fecha Monitoreo: 24/05/2017

ID Encuesta: 23447 Ticket: 23421 Estatus: Validado

Proceso Electoral: Local Ordinario 2016-2017

Entidad:	NAYARIT	UBICACIÓN	
Municipio:	DEL NAYAR	Latitud:	22.257532119750977
Proceso:	CAMPAÑA	Longitud:	-104.51742553710938
Ámbito:	Local	Calle:	sin nombre
		Colonia:	Jesús María
Hallazgo:	Mantas (menores a 12mts)	Número:	sin número
Otro Hallazgo:	NO APLICA		
Tamaño (metros):	ANCHO: .8 ALTO: 1.6	Código Postal:	63530
Lema/Versión:	candidato a presidente de el nayar	Entre Calle:	sin nombre
ID-INE:	19224	Y Calle:	sin nombre
Tipo Beneficio:	Directo	Referencia:	por la cfe
Observaciones:	ninguna		

BENEFICIADO(S):

No. 1	
Sujeto Obligado:	JUNTOS POR TI
Cargo:	PRESIDENTE MUNICIPAL
Distritos Locales:	JESUS MARIA
Beneficiado(s):	ADAN FRAUSTO ARELLANO () (19224)
Tipo Asociación:	Coaliciones

Sistema Integral de Monitoreo de Espectaculares y Medios Impresos.

Usuario: MARIA DE LOS ANGELES MARTINEZ PEREZ Fecha Monitoreo: 24/05/2017

ID Encuesta: 23447 Ticket: 23421 Estatus: Validado

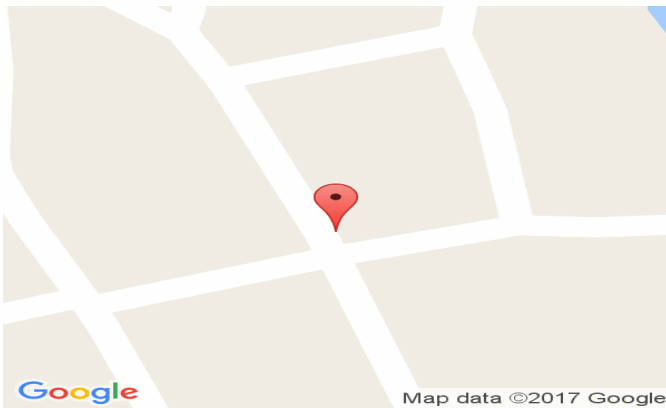

Sistema Integral de Monitoreo de Espectaculares y Medios Impresos.

Usuario: MARIA DE LOS ANGELES MARTINEZ PEREZ Fecha Monitoreo: 24/05/2017

ID Encuesta: 23454 Ticket: 23428 Estatus: Validado

Proceso Electoral: Local Ordinario 2016-2017

Entidad:	NAYARIT	UBICACIÓN	
Municipio:	DEL NAYAR	Latitud:	22.252639770507813
Proceso:	CAMPAÑA	Longitud:	-104.51763916015625
Ámbito:	Local	Calle:	sin nombre
		Colonia:	Jesús María
Hallazgo:	Mantas (menores a 12mts)	Número:	sin número
Otro Hallazgo:	NO APLICA		
Tamaño (metros):	ANCHO: 1 ALTO: 2.1	Código Postal:	63530
Lema/Versión:	candidato a presidente de el Nayar	Entre Calle:	sin nombre
ID-INE:	19224	Y Calle:	sin nombre
Tipo Beneficio:	Directo	Referencia:	en comité directivo municipal
Observaciones:	ninguna		

BENEFICIADO(S):

No. 1	
Distritos Locales:	JESUS MARIA
Cargo:	PRESIDENTE MUNICIPAL
Tipo Asociación:	Coaliciones
Sujeto Obligado:	JUNTOS POR TI
Beneficiado(s):	ADAN FRAUSTO ARELLANO () (19224)

Sistema Integral de Monitoreo de Espectaculares y Medios Impresos.

Usuario: MARIA DE LOS ANGELES MARTINEZ PEREZ Fecha Monitoreo: 24/05/2017

ID Encuesta: 23454 Ticket: 23428 Estatus: Validado

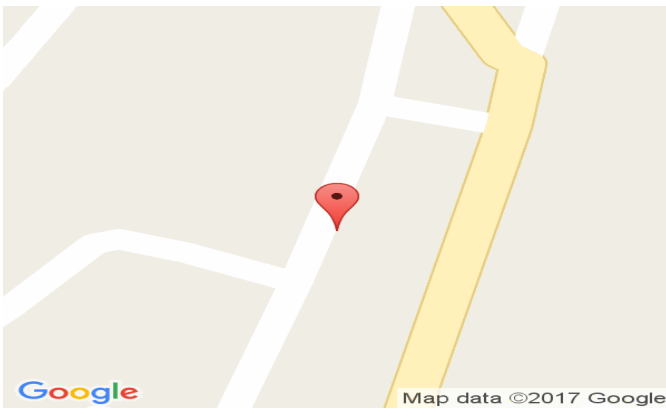

Sistema Integral de Monitoreo de Espectaculares y Medios Impresos.

Usuario: MARIA DE LOS ANGELES MARTINEZ PEREZ Fecha Monitoreo: 24/05/2017

ID Encuesta: 23455 Ticket: 23429 Estatus: Validado

Proceso Electoral: Local Ordinario 2016-2017

Entidad:	NAYARIT	UBICACIÓN	
Municipio:	DEL NAYAR	Latitud:	22.25263786315918
Proceso:	CAMPAÑA	Longitud:	-104.51765441894531
Ámbito:	Local	Calle:	sin nombre
		Colonia:	Jesús María
Hallazgo:	Mantas (menores a 12mts)	Número:	sin número
Otro Hallazgo:	NO APLICA		
Tamaño (metros):	ANCHO: 1 ALTO: 2.1	Código Postal:	63530
Lema/Versión:	candidato a presidente municipal	Entre Calle:	sin nombre
ID-INE:	19224	Y Calle:	sin nombre
Tipo Beneficio:	Directo	Referencia:	comité directivo municipal
Observaciones:	ninguna		

BENEFICIADO(S):

No. 1	
Distritos Locales:	JESUS MARIA
Cargo:	PRESIDENTE MUNICIPAL
Tipo Asociación:	Coaliciones
Sujeto Obligado:	JUNTOS POR TI
Beneficiado(s):	ADAN FRAUSTO ARELLANO () (19224)

Sistema Integral de Monitoreo de Espectaculares y Medios Impresos.

Usuario: MARIA DE LOS ANGELES MARTINEZ PEREZ Fecha Monitoreo: 24/05/2017

ID Encuesta: 23455 Ticket: 23429 Estatus: Validado

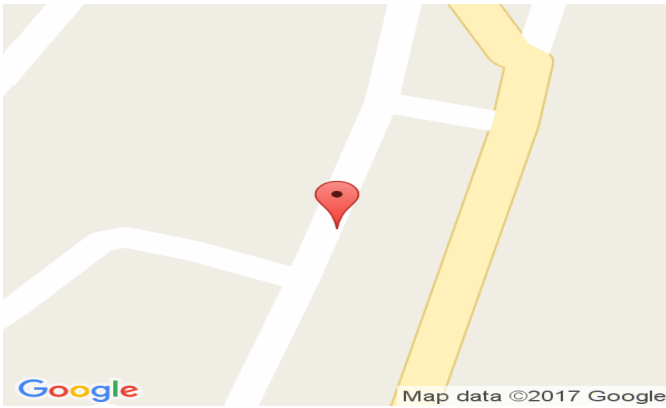

Sistema Integral de Monitoreo de Espectaculares y Medios Impresos.
 Usuario: RODRIGO NORZAGARAY CASTRO Fecha Monitoreo: 25/05/2017
 ID Encuesta: 23697 Ticket: 23671 Estatus: Validado

Proceso Electoral: Local Ordinario 2016-2017

Entidad:	NAYARIT	UBICACIÓN	
Municipio:	COMPOSTELA	Latitud:	21.252277374267578
Proceso:	CAMPAÑA	Longitud:	-104.90128326416016
Ámbito:	Local	Calle:	carretera tepic vallarta
		Colonia:	conasupo
Hallazgo:	Bardas	Número:	sn
Otro Hallazgo:	NO APLICA		
Tamaño (metros):	ANCHO: 8.5 ALTO: 2	Código Postal:	63700
Lema/Versión:	Juntos por ti	Entre Calle:	del Arroyo
ID-INE:	sn	Y Calle:	Jacarandas
			frente anuncios de
Tipo Beneficio:	Directo	Referencia:	vialidad sobre
			Carretera

Observaciones:

BENEFICIADO(S):

No. 1	
Distritos Locales:	COMPOSTELA
Cargo:	PRESIDENTE MUNICIPAL
Tipo Asociación:	Coaliciones
Sujeto Obligado:	JUNTOS POR TI
Beneficiado(s):	GLORIA ELIZABETH NUÑEZ SANCHEZ () (19200)

Sistema Integral de Monitoreo de Espectaculares y Medios Impresos.

Usuario: RODRIGO NORZAGARAY CASTRO Fecha Monitoreo: 25/05/2017

ID Encuesta: 23697 Ticket: 23671 Estatus: Validado



Sistema Integral de Monitoreo de Espectaculares y Medios Impresos.
 Usuario: RODRIGO NORZAGARAY CASTRO Fecha Monitoreo: 25/05/2017
 ID Encuesta: 23705 Ticket: 23679 Estatus: Validado

Proceso Electoral: Local Ordinario 2016-2017

Entidad:	NAYARIT	UBICACIÓN	
Municipio:	COMPOSTELA	Latitud:	21.255090713500977
Proceso:	CAMPAÑA	Longitud:	-104.90140533447266
Ámbito:	Local	Calle:	Puerto Vallarta - Tepic
		Colonia:	Sub-estación
Hallazgo:	Bardas	Número:	km 35
Otro Hallazgo:	NO APLICA		
Tamaño (metros):	ANCHO: 5 ALTO: 2.2	Código Postal:	63700
Lema/Versión:	Gloria Núñez candidato a la presidencia de Compostela	Entre Calle:	girasol
ID-INE:	sn	Y Calle:	jacaranda
Tipo Beneficio:	Directo	Referencia:	frentes hilo en forma de cono invertido

Observaciones:

BENEFICIADO(S):

No. 1	
Distritos Locales:	COMPOSTELA
Cargo:	PRESIDENTE MUNICIPAL
Tipo Asociación:	Coaliciones
Sujeto Obligado:	JUNTOS POR TI
Beneficiado(s):	GLORIA ELIZABETH NUÑEZ SANCHEZ () (19200)

Sistema Integral de Monitoreo de Espectaculares y Medios Impresos.
Usuario: RODRIGO NORZAGARAY CASTRO Fecha Monitoreo: 25/05/2017
ID Encuesta: 23705 Ticket: 23679 Estatus: Validado

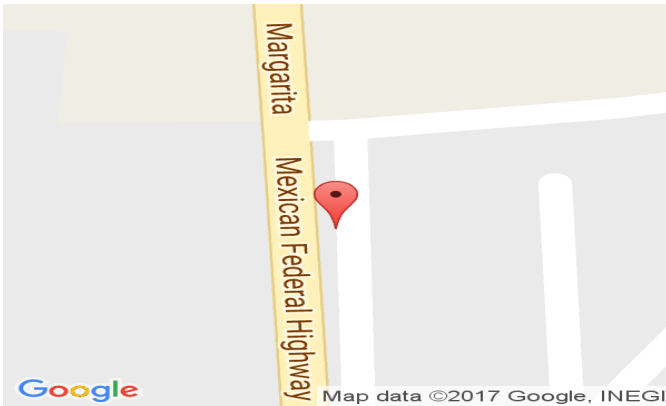

Sistema Integral de Monitoreo de Espectaculares y Medios Impresos.
 Usuario: RODRIGO NORZAGARAY CASTRO Fecha Monitoreo: 25/05/2017
 ID Encuesta: 23712 Ticket: 23686 Estatus: Validado

Proceso Electoral: Local Ordinario 2016-2017

Entidad:	NAYARIT	UBICACIÓN	
Municipio:	COMPOSTELA	Latitud:	21.253311157226563
Proceso:	CAMPAÑA	Longitud:	-104.9014892578125
Ámbito:	Local	Calle:	Margarita
		Colonia:	Sub-estación
Hallazgo:	Bardas	Número:	sn
Otro Hallazgo:	NO APLICA		
Tamaño (metros):	ANCHO: 5 ALTO: 2	Código Postal:	63700
Lema/Versión:	Soria Núñez candidato a presidencia de Compostela	Entre Calle:	entronque con jacarandas
ID-INE:	sn	Y Calle:	del arrollo
Tipo Beneficio:	Directo	Referencia:	frente a depósito Chiquis

Observaciones:

BENEFICIADO(S):

No. 1	
Distritos Locales:	COMPOSTELA
Cargo:	PRESIDENTE MUNICIPAL
Tipo Asociación:	Coaliciones
Sujeto Obligado:	JUNTOS POR TI
Beneficiado(s):	GLORIA ELIZABETH NUÑEZ SANCHEZ () (19200)

Sistema Integral de Monitoreo de Espectaculares y Medios Impresos.
Usuario: RODRIGO NORZAGARAY CASTRO Fecha Monitoreo: 25/05/2017
ID Encuesta: 23712 Ticket: 23686 Estatus: Validado



Sistema Integral de Monitoreo de Espectaculares y Medios Impresos.
 Usuario: RODRIGO NORZAGARAY CASTRO Fecha Monitoreo: 25/05/2017
 ID Encuesta: 23714 Ticket: 23688 Estatus: Validado

Proceso Electoral: Local Ordinario 2016-2017

Entidad:	NAYARIT	UBICACIÓN	
Municipio:	COMPOSTELA	Latitud:	21.253175735473633
Proceso:	CAMPAÑA	Longitud:	-104.901611328125
Ámbito:	Local	Calle:	Calle Jacarandas
		Colonia:	Sub-estación
Hallazgo:	Bardas	Número:	sn
Otro Hallazgo:	NO APLICA		
Tamaño (metros):	ANCHO: 5 ALTO: 2	Código Postal:	63700
Lema/Versión:	Gloria Núñez candidata a la presidencia de Compostela	Entre Calle:	carretera tepic vallarta
ID-INE:	sn	Y Calle:	crisantemo
Tipo Beneficio:	Directo	Referencia:	junto a llantera

Observaciones:

BENEFICIADO(S):

No. 1	
Distritos Locales:	COMPOSTELA
Cargo:	PRESIDENTE MUNICIPAL
Tipo Asociación:	Coaliciones
Sujeto Obligado:	JUNTOS POR TI
Beneficiado(s):	GLORIA ELIZABETH NUÑEZ SANCHEZ () (19200)

Sistema Integral de Monitoreo de Espectaculares y Medios Impresos.
Usuario: RODRIGO NORZAGARAY CASTRO Fecha Monitoreo: 25/05/2017
ID Encuesta: 23714 Ticket: 23688 Estatus: Validado



Sistema Integral de Monitoreo de Espectaculares y Medios Impresos.
 Usuario: MIGUEL ANGEL PEÑA MENCÍAS Fecha Monitoreo: 25/05/2017
 ID Encuesta: 23761 Ticket: 23735 Estatus: Validado

Proceso Electoral: Local Ordinario 2016-2017

Entidad:	NAYARIT	UBICACIÓN	
Municipio:	TUXPAN	Latitud:	21.943111419677734
Proceso:	CAMPAÑA	Longitud:	-105.22648620605469
Ámbito:	Local	Calle:	carretera tuxpan peñas
		Colonia:	sin nombre
Hallazgo:	Panorámicos o espectaculares	Número:	sn
Otro Hallazgo:	NO APLICA		
Tamaño (metros):	ANCHO: 6 ALTO: 6	Código Postal:	63200
Lema/Versión:	un nuevo tiempo para Nayarit	Entre Calle:	sin nombre
ID-INE:	sn	Y Calle:	sin nombre
Tipo Beneficio:	Directo	Referencia:	detras de vidrios providencia

Observaciones:

BENEFICIADO(S):

No. 1	
Distritos Locales:	TUXPAN
Cargo:	GOBERNADOR ESTATAL
Tipo Asociación:	Coaliciones
Sujeto Obligado:	JUNTOS POR TI
Beneficiado(s):	ANTONIO ECHEVARRIA GARCIA (TOÑO ECHEVARRIA) (17826)

Sistema Integral de Monitoreo de Espectaculares y Medios Impresos.
Usuario: MIGUEL ANGEL PEÑA MENCÍAS Fecha Monitoreo: 25/05/2017
ID Encuesta: 23761 Ticket: 23735 Estatus: Validado

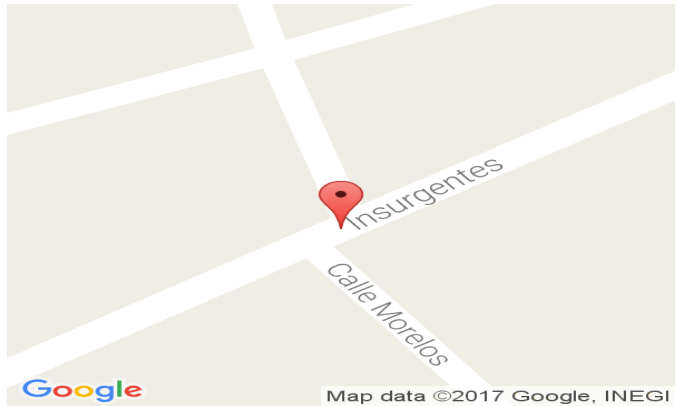

Sistema Integral de Monitoreo de Espectaculares y Medios Impresos.
 Usuario: MIGUEL ANGEL PEÑA MENCÍAS Fecha Monitoreo: 25/05/2017
 ID Encuesta: 23765 Ticket: 23739 Estatus: Validado

Proceso Electoral: Local Ordinario 2016-2017

Entidad:	NAYARIT	UBICACIÓN	
Municipio:	TUXPAN	Latitud:	21.937725067138672
Proceso:	CAMPAÑA	Longitud:	-105.24080657958984
Ámbito:	Local	Calle:	carretera peñas tuxpan
		Colonia:	sn
Hallazgo:	Panorámicos o espectaculares	Número:	sn
Otro Hallazgo:	NO APLICA		
Tamaño (metros):	ANCHO: 6 ALTO: 6	Código Postal:	63200
Lema/Versión:	viene un nuevo tiempo para nayarit	Entre Calle:	sn
ID-INE:	sn	Y Calle:	sn
Tipo Beneficio:	Directo	Referencia:	frente un balneario

Observaciones:

BENEFICIADO(S):

No. 1	
Distritos Locales:	TUXPAN
Cargo:	GOBERNADOR ESTATAL
Tipo Asociación:	Coaliciones
Sujeto Obligado:	JUNTOS POR TI
Beneficiado(s):	ANTONIO ECHEVARRIA GARCIA (TOÑO ECHEVARRIA) (17826)

Sistema Integral de Monitoreo de Espectaculares y Medios Impresos.
Usuario: MIGUEL ANGEL PEÑA MENCÍAS Fecha Monitoreo: 25/05/2017
ID Encuesta: 23765 Ticket: 23739 Estatus: Validado

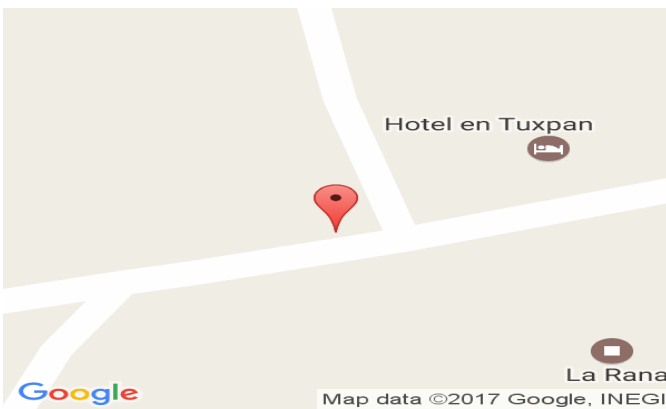

Sistema Integral de Monitoreo de Espectaculares y Medios Impresos.
 Usuario: MIGUEL ANGEL PEÑA MENCÍAS Fecha Monitoreo: 25/05/2017
 ID Encuesta: 23785 Ticket: 23759 Estatus: Validado

Proceso Electoral: Local Ordinario 2016-2017

Entidad:	NAYARIT	UBICACIÓN	
Municipio:	TUXPAN	Latitud:	21.938825607299805
Proceso:	CAMPAÑA	Longitud:	-105.2624740600586
Ámbito:	Local	Calle:	carretera peñas a tuxpan
		Colonia:	sn
Hallazgo:	Panorámicos o espectaculares	Número:	sn
Otro Hallazgo:	NO APLICA		
Tamaño (metros):	ANCHO: 3 ALTO: 3	Código Postal:	63200
Lema/Versión:	candidato a gobernador Toño Echevarría Juntos por ti	Entre Calle:	sn
ID-INE:	sn	Y Calle:	sn
Tipo Beneficio:	Directo	Referencia:	frente a una casa enorme abandonada

Observaciones:

BENEFICIADO(S):

No. 1	
Distritos Locales:	TUXPAN
Cargo:	GOBERNADOR ESTATAL
Tipo Asociación:	Coaliciones
Sujeto Obligado:	JUNTOS POR TI
Beneficiado(s):	ANTONIO ECHEVARRIA GARCIA (TOÑO ECHEVARRIA) (17826)

Sistema Integral de Monitoreo de Espectaculares y Medios Impresos.
Usuario: MIGUEL ANGEL PEÑA MENCÍAS Fecha Monitoreo: 25/05/2017
ID Encuesta: 23785 Ticket: 23759 Estatus: Validado

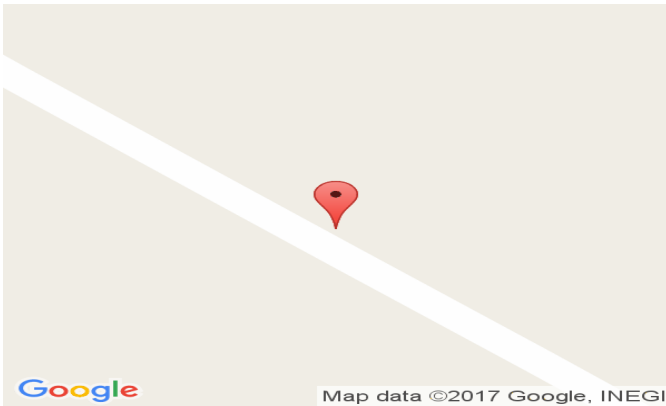

Sistema Integral de Monitoreo de Espectaculares y Medios Impresos.
 Usuario: RODRIGO NORZAGARAY CASTRO Fecha Monitoreo: 25/05/2017
 ID Encuesta: 23795 Ticket: 23769 Estatus: Validado

Proceso Electoral: Local Ordinario 2016-2017

Entidad:	NAYARIT	UBICACIÓN	
Municipio:	COMPOSTELA	Latitud:	21.247081756591797
Proceso:	CAMPAÑA	Longitud:	-104.9021224975586
Ámbito:	Local	Calle:	Democracia Social
		Colonia:	Tierra y Libertad
Hallazgo:	Bardas	Número:	50
Otro Hallazgo:	NO APLICA		
Tamaño (metros):	ANCHO: 8.5 ALTO: 1.8	Código Postal:	63705
	candidata a diputada		
Lema/Versión:	Distrito XV Compostela punto Sporting	Entre Calle:	Hidalgo
ID-INE:	sn	Y Calle:	Puebla
Tipo Beneficio:	Directo	Referencia:	frente a tortillería Toñita

Observaciones:

BENEFICIADO(S):

No. 1	
Distritos Locales:	COMPOSTELA
Cargo:	DIPUTADO LOCAL MR
Tipo Asociación:	Coaliciones
Sujeto Obligado:	JUNTOS POR TI
Beneficiado(s):	Rosa Mirna Mora romano

Sistema Integral de Monitoreo de Espectaculares y Medios Impresos.
Usuario: RODRIGO NORZAGARAY CASTRO Fecha Monitoreo: 25/05/2017
ID Encuesta: 23795 Ticket: 23769 Estatus: Validado

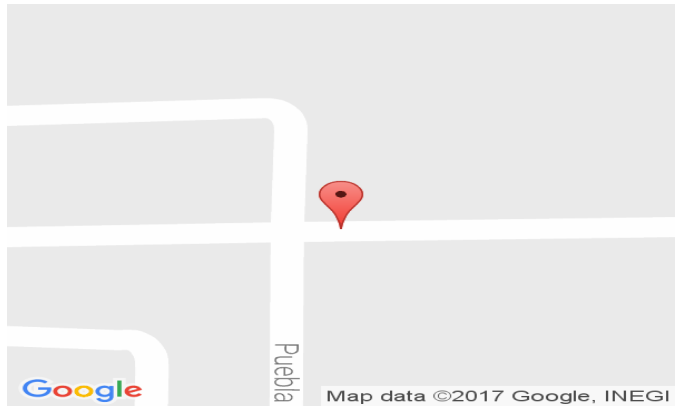

Sistema Integral de Monitoreo de Espectaculares y Medios Impresos.
 Usuario: RODRIGO NORZAGARAY CASTRO Fecha Monitoreo: 25/05/2017
 ID Encuesta: 23850 Ticket: 23824 Estatus: Validado

Proceso Electoral: Local Ordinario 2016-2017

Entidad:	NAYARIT	UBICACIÓN	
Municipio:	COMPOSTELA	Latitud:	21.241737365722656
Proceso:	CAMPAÑA	Longitud:	-104.90018463134766
Ámbito:	Local	Calle:	Zaragoza
		Colonia:	Guadalupana
Hallazgo:	Bardas	Número:	sn
Otro Hallazgo:	NO APLICA		
Tamaño (metros):	ANCHO: 10.3 ALTO: 2	Código Postal:	63620
Lema/Versión:	Gloria Núñez candidata a la presidencia de Compostela	Entre Calle:	general Ruiz
ID-INE:	sn	Y Calle:	calle 5 casi frente a
Tipo Beneficio:	Directo	Referencia:	Federación de trabajadores de Compostela de la ctm

Observaciones:

BENEFICIADO(S):

No. 1	
Distritos Locales:	COMPOSTELA
Cargo:	PRESIDENTE MUNICIPAL
Tipo Asociación:	Coaliciones
Sujeto Obligado:	JUNTOS POR TI
Beneficiado(s):	GLORIA ELIZABETH NUÑEZ SANCHEZ () (19200)

Sistema Integral de Monitoreo de Espectaculares y Medios Impresos.
Usuario: RODRIGO NORZAGARAY CASTRO Fecha Monitoreo: 25/05/2017
ID Encuesta: 23850 Ticket: 23824 Estatus: Validado

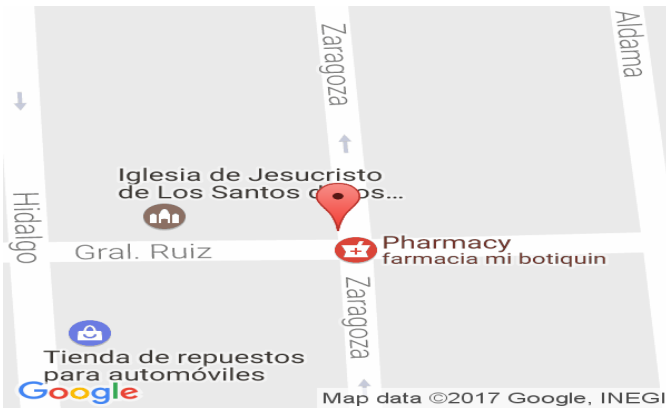

Sistema Integral de Monitoreo de Espectaculares y Medios Impresos.
 Usuario: RODRIGO NORZAGARAY CASTRO Fecha Monitoreo: 25/05/2017
 ID Encuesta: 23862 Ticket: 23836 Estatus: Validado

Proceso Electoral: Local Ordinario 2016-2017

Entidad:	NAYARIT	UBICACIÓN	
Municipio:	COMPOSTELA	Latitud:	21.243106842041016
Proceso:	CAMPAÑA	Longitud:	-104.90023803710938
Ámbito:	Local	Calle:	Zaragoza
		Colonia:	Guadalupana
Hallazgo:	Bardas	Número:	sn
Otro Hallazgo:	NO APLICA		
Tamaño (metros):	ANCHO: 3.5 ALTO: 2	Código Postal:	63702
Lema/Versión:	para presidenta municipal Gloria Núñez	Entre Calle:	calle 5
ID-INE:	sn	Y Calle:	general Ruiz
Tipo Beneficio:	Directo	Referencia:	a 50 metros de textil rimu

Observaciones:

BENEFICIADO(S):

No. 1	
Distritos Locales:	COMPOSTELA
Cargo:	PRESIDENTE MUNICIPAL
Tipo Asociación:	Coaliciones
Sujeto Obligado:	JUNTOS POR TI
Beneficiado(s):	GLORIA ELIZABETH NUÑEZ SANCHEZ () (19200)

Sistema Integral de Monitoreo de Espectaculares y Medios Impresos.
Usuario: RODRIGO NORZAGARAY CASTRO Fecha Monitoreo: 25/05/2017
ID Encuesta: 23862 Ticket: 23836 Estatus: Validado



Sistema Integral de Monitoreo de Espectaculares y Medios Impresos.
 Usuario: RODRIGO NORZAGARAY CASTRO Fecha Monitoreo: 25/05/2017
 ID Encuesta: 23915 Ticket: 23889 Estatus: Validado

Proceso Electoral: Local Ordinario 2016-2017

Entidad:	NAYARIT	UBICACIÓN	
Municipio:	COMPOSTELA	Latitud:	21.2432861328125
Proceso:	CAMPAÑA	Longitud:	-104.9002914428711
Ámbito:	Local	Calle:	Zaragoza
		Colonia:	Guadalupana
Hallazgo:	Bardas	Número:	sn
Otro Hallazgo:	NO APLICA		
Tamaño (metros):	ANCHO: 4.8 ALTO: 2	Código Postal:	63702
Lema/Versión:	Gloria Núñez candidata a la presidencia de Compostela	Entre Calle:	calle 5
ID-INE:	sn	Y Calle:	calle 6
Tipo Beneficio:	Directo	Referencia:	a 60 metros de textil rimu

Observaciones:

BENEFICIADO(S):

No. 1	
Distritos Locales:	COMPOSTELA
Cargo:	PRESIDENTE MUNICIPAL
Tipo Asociación:	Coaliciones
Sujeto Obligado:	JUNTOS POR TI
Beneficiado(s):	GLORIA ELIZABETH NUÑEZ SANCHEZ () (19200)

Sistema Integral de Monitoreo de Espectaculares y Medios Impresos.
Usuario: RODRIGO NORZAGARAY CASTRO Fecha Monitoreo: 25/05/2017
ID Encuesta: 23915 Ticket: 23889 Estatus: Validado



Sistema Integral de Monitoreo de Espectaculares y Medios Impresos.
 Usuario: RODRIGO NORZAGARAY CASTRO Fecha Monitoreo: 25/05/2017
 ID Encuesta: 23920 Ticket: 23894 Estatus: Validado

Proceso Electoral: Local Ordinario 2016-2017

Entidad:	NAYARIT	UBICACIÓN	
Municipio:	COMPOSTELA	Latitud:	21.237211227416992
Proceso:	CAMPAÑA	Longitud:	-104.88443756103516
Ámbito:	Local	Calle:	Benito Juárez
		Colonia:	Aviación
Hallazgo:	Bardas	Número:	sn
Otro Hallazgo:	NO APLICA		
Tamaño (metros):	ANCHO: 6.9 ALTO: 1.8	Código Postal:	63703
Lema/Versión:	Gloria Núñez candidata a la presidencia de Compostela	Entre Calle:	Juan Escutia
ID-INE:	sn	Y Calle:	Amado Nervo
Tipo Beneficio:	Directo	Referencia:	entronque Benito Juárez con xochimilco

Observaciones:

BENEFICIADO(S):

No. 1	
Distritos Locales:	COMPOSTELA
Cargo:	PRESIDENTE MUNICIPAL
Tipo Asociación:	Coaliciones
Sujeto Obligado:	JUNTOS POR TI
Beneficiado(s):	GLORIA ELIZABETH NUÑEZ SANCHEZ () (19200)

Sistema Integral de Monitoreo de Espectaculares y Medios Impresos.
Usuario: RODRIGO NORZAGARAY CASTRO Fecha Monitoreo: 25/05/2017
ID Encuesta: 23920 Ticket: 23894 Estatus: Validado



Sistema Integral de Monitoreo de Espectaculares y Medios Impresos.
 Usuario: RODRIGO NORZAGARAY CASTRO Fecha Monitoreo: 25/05/2017
 ID Encuesta: 23922 Ticket: 23896 Estatus: Validado

Proceso Electoral: Local Ordinario 2016-2017

Entidad:	NAYARIT	UBICACIÓN	
Municipio:	COMPOSTELA	Latitud:	21.237211227416992
Proceso:	CAMPAÑA	Longitud:	-104.88443756103516
Ámbito:	Local	Calle:	Moctezuma
		Colonia:	Aviación
Hallazgo:	Bardas	Número:	sn
Otro Hallazgo:	NO APLICA		
Tamaño (metros):	ANCHO: 21 ALTO: 2	Código Postal:	63703
Lema/Versión:	Gloria Núñez candidato a la presidencia de Compostela	Entre Calle:	Pedro Moreno
ID-INE:	sn	Y Calle:	Juárez
Tipo Beneficio:	Directo	Referencia:	casi frente a SEPEN

Observaciones:

BENEFICIADO(S):

No. 1	
Distritos Locales:	COMPOSTELA
Cargo:	PRESIDENTE MUNICIPAL
Tipo Asociación:	Coaliciones
Sujeto Obligado:	JUNTOS POR TI
Beneficiado(s):	GLORIA ELIZABETH NUÑEZ SANCHEZ () (19200)

Sistema Integral de Monitoreo de Espectaculares y Medios Impresos.
Usuario: RODRIGO NORZAGARAY CASTRO Fecha Monitoreo: 25/05/2017
ID Encuesta: 23922 Ticket: 23896 Estatus: Validado



Sistema Integral de Monitoreo de Espectaculares y Medios Impresos.
 Usuario: RODRIGO NORZAGARAY CASTRO Fecha Monitoreo: 25/05/2017
 ID Encuesta: 23923 Ticket: 23897 Estatus: Validado

Proceso Electoral: Local Ordinario 2016-2017

Entidad:	NAYARIT	UBICACIÓN	
Municipio:	COMPOSTELA	Latitud:	21.237211227416992
Proceso:	CAMPAÑA	Longitud:	-104.88443756103516
Ámbito:	Local	Calle:	Benito Juárez
		Colonia:	Aviación
Hallazgo:	Bardas	Número:	sn
Otro Hallazgo:	NO APLICA		
Tamaño (metros):	ANCHO: 9 ALTO: 2.2	Código Postal:	63703
Lema/Versión:	Gloria Núñez candidata a la presidencia de Compostela	Entre Calle:	Moctezuma
ID-INE:	sn	Y Calle:	Francisco Sarabia
Tipo Beneficio:	Directo	Referencia:	frente a SEPEN

Observaciones:

BENEFICIADO(S):

No. 1	
Distritos Locales:	COMPOSTELA
Cargo:	PRESIDENTE MUNICIPAL
Tipo Asociación:	Coaliciones
Sujeto Obligado:	JUNTOS POR TI
Beneficiado(s):	GLORIA ELIZABETH NUÑEZ SANCHEZ () (19200)

Sistema Integral de Monitoreo de Espectaculares y Medios Impresos.
Usuario: RODRIGO NORZAGARAY CASTRO Fecha Monitoreo: 25/05/2017
ID Encuesta: 23923 Ticket: 23897 Estatus: Validado



Sistema Integral de Monitoreo de Espectaculares y Medios Impresos.
 Usuario: RODRIGO NORZAGARAY CASTRO Fecha Monitoreo: 25/05/2017
 ID Encuesta: 23924 Ticket: 23898 Estatus: Validado

Proceso Electoral: Local Ordinario 2016-2017

Entidad:	NAYARIT	UBICACIÓN	
Municipio:	COMPOSTELA	Latitud:	21.237211227416992
Proceso:	CAMPAÑA	Longitud:	-104.88443756103516
Ámbito:	Local	Calle:	Benito Juárez
		Colonia:	Aviación
Hallazgo:	Bardas	Número:	sn
Otro Hallazgo:	NO APLICA		
Tamaño (metros):	ANCHO: 10 ALTO: 2.5	Código Postal:	63703
	Gloria Núñez cantidad		
Lema/Versión:	a la presidencia de Compostela	Entre Calle:	Francisco Sarabia
ID-INE:	sn	Y Calle:	último emperador
Tipo Beneficio:	Directo	Referencia:	a 50 metros de tortillería Barrera

Observaciones:

BENEFICIADO(S):

No. 1	
Distritos Locales:	COMPOSTELA
Cargo:	PRESIDENTE MUNICIPAL
Tipo Asociación:	Coaliciones
Sujeto Obligado:	JUNTOS POR TI
Beneficiado(s):	GLORIA ELIZABETH NUÑEZ SANCHEZ () (19200)

Sistema Integral de Monitoreo de Espectaculares y Medios Impresos.
Usuario: RODRIGO NORZAGARAY CASTRO Fecha Monitoreo: 25/05/2017
ID Encuesta: 23924 Ticket: 23898 Estatus: Validado



Sistema Integral de Monitoreo de Espectaculares y Medios Impresos.
 Usuario: RODRIGO NORZAGARAY CASTRO Fecha Monitoreo: 25/05/2017
 ID Encuesta: 23926 Ticket: 23900 Estatus: Validado

Proceso Electoral: Local Ordinario 2016-2017

Entidad:	NAYARIT	UBICACIÓN	
Municipio:	COMPOSTELA	Latitud:	21.237211227416992
Proceso:	CAMPAÑA	Longitud:	-104.88443756103516
Ámbito:	Local	Calle:	Benito Juárez
		Colonia:	Aviación
Hallazgo:	Bardas	Número:	sn
Otro Hallazgo:	NO APLICA		
Tamaño (metros):	ANCHO: 8.5 ALTO: 2	Código Postal:	63703
Lema/Versión:	Gloria Núñez candidato a la presidencia de Compostela	Entre Calle:	último emperador
ID-INE:	sn	Y Calle:	Francisco Sarabia
Tipo Beneficio:	Directo	Referencia:	frente abarrotes Karlita

Observaciones:

BENEFICIADO(S):

No. 1	
Distritos Locales:	COMPOSTELA
Cargo:	PRESIDENTE MUNICIPAL
Tipo Asociación:	Coaliciones
Sujeto Obligado:	JUNTOS POR TI
Beneficiado(s):	GLORIA ELIZABETH NUÑEZ SANCHEZ () (19200)

Sistema Integral de Monitoreo de Espectaculares y Medios Impresos.
Usuario: RODRIGO NORZAGARAY CASTRO Fecha Monitoreo: 25/05/2017
ID Encuesta: 23926 Ticket: 23900 Estatus: Validado



Sistema Integral de Monitoreo de Espectaculares y Medios Impresos.
 Usuario: RODRIGO NORZAGARAY CASTRO Fecha Monitoreo: 25/05/2017
 ID Encuesta: 23943 Ticket: 23917 Estatus: Validado

Proceso Electoral: Local Ordinario 2016-2017

Entidad:	NAYARIT	UBICACIÓN	
Municipio:	COMPOSTELA	Latitud:	21.237211227416992
Proceso:	CAMPAÑA	Longitud:	-104.88443756103516
Ámbito:	Local	Calle:	Benito Juárez
		Colonia:	Aviación
Hallazgo:	Bardas	Número:	sn
Otro Hallazgo:	NO APLICA		
Tamaño (metros):	ANCHO: 8.6 ALTO: 2.5	Código Postal:	63703
Lema/Versión:	Gloria Núñez candidata a la presidencia de Compostela	Entre Calle:	último emperador
ID-INE:	sn	Y Calle:	Francisco Sarabia
Tipo Beneficio:	Directo	Referencia:	a 20 metros de abarrotes Karlita

Observaciones:

BENEFICIADO(S):

No. 1	
Distritos Locales:	COMPOSTELA
Cargo:	PRESIDENTE MUNICIPAL
Tipo Asociación:	Coaliciones
Sujeto Obligado:	JUNTOS POR TI
Beneficiado(s):	GLORIA ELIZABETH NUÑEZ SANCHEZ () (19200)

Sistema Integral de Monitoreo de Espectaculares y Medios Impresos.
Usuario: RODRIGO NORZAGARAY CASTRO Fecha Monitoreo: 25/05/2017
ID Encuesta: 23943 Ticket: 23917 Estatus: Validado



Sistema Integral de Monitoreo de Espectaculares y Medios Impresos.
 Usuario: RODRIGO NORZAGARAY CASTRO Fecha Monitoreo: 25/05/2017
 ID Encuesta: 23944 Ticket: 23918 Estatus: Validado

Proceso Electoral: Local Ordinario 2016-2017

Entidad:	NAYARIT	UBICACIÓN	
Municipio:	COMPOSTELA	Latitud:	21.237211227416992
Proceso:	CAMPAÑA	Longitud:	-104.88443756103516
Ámbito:	Local	Calle:	ures
		Colonia:	Aviación
Hallazgo:	Bardas	Número:	sn
Otro Hallazgo:	NO APLICA		
Tamaño (metros):	ANCHO: 10.5 ALTO: 2.5	Código Postal:	63703
Lema/Versión:	Gloria Núñez candidato a la presidencia de Compostela	Entre Calle:	Benito Juárez
ID-INE:	sn	Y Calle:	Morelos
Tipo Beneficio:	Directo	Referencia:	frente a pasteles nena

Observaciones:

BENEFICIADO(S):

No. 1	
Distritos Locales:	COMPOSTELA
Cargo:	PRESIDENTE MUNICIPAL
Tipo Asociación:	Coaliciones
Sujeto Obligado:	JUNTOS POR TI
Beneficiado(s):	GLORIA ELIZABETH NUÑEZ SANCHEZ () (19200)

Sistema Integral de Monitoreo de Espectaculares y Medios Impresos.
Usuario: RODRIGO NORZAGARAY CASTRO Fecha Monitoreo: 25/05/2017
ID Encuesta: 23944 Ticket: 23918 Estatus: Validado



Sistema Integral de Monitoreo de Espectaculares y Medios Impresos.
 Usuario: RODRIGO NORZAGARAY CASTRO Fecha Monitoreo: 25/05/2017
 ID Encuesta: 23956 Ticket: 23930 Estatus: Validado

Proceso Electoral: Local Ordinario 2016-2017

Entidad:	NAYARIT	UBICACIÓN	
Municipio:	COMPOSTELA	Latitud:	21.237211227416992
Proceso:	CAMPAÑA	Longitud:	-104.88443756103516
Ámbito:	Local	Calle:	ures
		Colonia:	Aviación
Hallazgo:	Bardas	Número:	sn
Otro Hallazgo:	NO APLICA		
Tamaño (metros):	ANCHO: 9.5 ALTO: 2	Código Postal:	63703
Lema/Versión:	Gloria Núñez candidato a la presidencia de Compostela	Entre Calle:	Benito Juárez
ID-INE:	sn	Y Calle:	Benito Juárez
Tipo Beneficio:	Directo	Referencia:	frente a minisúper Aviación

Observaciones:

BENEFICIADO(S):

No. 1	
Distritos Locales:	COMPOSTELA
Cargo:	PRESIDENTE MUNICIPAL
Tipo Asociación:	Coaliciones
Sujeto Obligado:	JUNTOS POR TI
Beneficiado(s):	GLORIA ELIZABETH NUÑEZ SANCHEZ () (19200)

Sistema Integral de Monitoreo de Espectaculares y Medios Impresos.
Usuario: RODRIGO NORZAGARAY CASTRO Fecha Monitoreo: 25/05/2017
ID Encuesta: 23956 Ticket: 23930 Estatus: Validado



Sistema Integral de Monitoreo de Espectaculares y Medios Impresos.

Usuario: AMNER DIONICIO PENOEL MURILLO ZARAGOZA Fecha Monitoreo: 25/05/2017

ID Encuesta: 24035 Ticket: 24009 Estatus: Validado

Proceso Electoral: Local Ordinario 2016-2017

Entidad:	NAYARIT	UBICACIÓN	
Municipio:	TEPIC	Latitud:	21.482154846191406
Proceso:	CAMPAÑA	Longitud:	-104.8668212890625
Ámbito:	Local	Calle:	MEMBRILLO
		Colonia:	COMERCIANTES
Hallazgo:	Bardas	Número:	23
Otro Hallazgo:	NO APLICA		
Tamaño (metros):	ANCHO: 4 ALTO: 2	Código Postal:	63175
Lema/Versión:	ECHEVERRIA GOBERNADOR	Entre Calle:	CHABACANO
ID-INE:	13	Y Calle:	TIERRA Y LIBERTAD
Tipo Beneficio:	Directo	Referencia:	LOTE BALDÍO

Observaciones:

BENEFICIADO(S):

No. 1	
Tipo Asociación:	Coaliciones
Sujeto Obligado:	JUNTOS POR TI
Distritos Locales:	TEPIC
Beneficiado(s):	ANTONIO ECHEVARRIA GARCIA (TOÑO ECHEVARRIA) (17826)
Cargo:	GOBERNADOR ESTATAL

Sistema Integral de Monitoreo de Espectaculares y Medios Impresos.

Usuario: AMNER DIONICIO PENOEL MURILLO ZARAGOZA Fecha Monitoreo: 25/05/2017

ID Encuesta: 24035 Ticket: 24009 Estatus: Validado



Sistema Integral de Monitoreo de Espectaculares y Medios Impresos.

Usuario: AMNER DIONICIO PENOEL MURILLO ZARAGOZA Fecha Monitoreo: 25/05/2017

ID Encuesta: 24036 Ticket: 24010 Estatus: Validado

Proceso Electoral: Local Ordinario 2016-2017

Entidad:	NAYARIT	UBICACIÓN	
Municipio:	TEPIC	Latitud:	21.482181549072266
Proceso:	CAMPAÑA	Longitud:	-104.86679077148438
Ámbito:	Local	Calle:	MEMBRILLO
		Colonia:	COMERCIANTES
Hallazgo:	Bardas	Número:	23
Otro Hallazgo:	NO APLICA		
Tamaño (metros):	ANCHO: 12 ALTO: 4	Código Postal:	63175
Lema/Versión:	ECHEVARRIA GOBERNADOR	Entre Calle:	CHABACANO
ID-INE:	14	Y Calle:	TIERRA Y LIBERTAD
Tipo Beneficio:	Directo	Referencia:	FRENTE A NEGOCIO DE FIGURAS

Observaciones:

BENEFICIADO(S):

No. 1	
Tipo Asociación:	Coaliciones
Sujeto Obligado:	JUNTOS POR TI
Cargo:	GOBERNADOR ESTATAL
Distritos Locales:	TEPIC
Beneficiado(s):	ANTONIO ECHEVARRIA GARCIA (TOÑO ECHEVARRIA) (17826)

Sistema Integral de Monitoreo de Espectaculares y Medios Impresos.

Usuario: AMNER DIONICIO PENOEL MURILLO ZARAGOZA Fecha Monitoreo: 25/05/2017

ID Encuesta: 24036 Ticket: 24010 Estatus: Validado

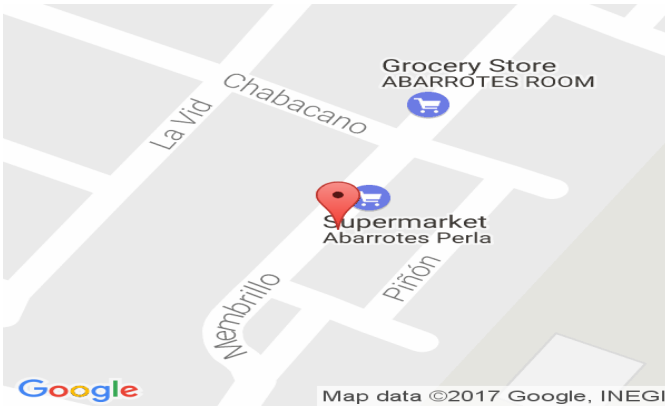

Sistema Integral de Monitoreo de Espectaculares y Medios Impresos.

Usuario: AMNER DIONICIO PENOEL MURILLO ZARAGOZA Fecha Monitoreo: 25/05/2017

ID Encuesta: 24040 Ticket: 24014 Estatus: Validado

Proceso Electoral: Local Ordinario 2016-2017

Entidad:	NAYARIT	UBICACIÓN	
Municipio:	TEPIC	Latitud:	21.484281539916992
Proceso:	CAMPAÑA	Longitud:	-104.86550903320313
Ámbito:	Local	Calle:	MEMBRILLO
		Colonia:	COMERCIANTES
Hallazgo:	Bardas	Número:	81
Otro Hallazgo:	NO APLICA		
Tamaño (metros):	ANCHO: 12 ALTO: 3	Código Postal:	63175
Lema/Versión:	ECHEVARRIA GOBERNADOR	Entre Calle:	DURAZNO
ID-INE:	17	Y Calle:	PERA
Tipo Beneficio:	Directo	Referencia:	LOTE BALDIO

Observaciones:

BENEFICIADO(S):

No. 1	
Distritos Locales:	TEPIC
Cargo:	GOBERNADOR ESTATAL
Tipo Asociación:	Coaliciones
Sujeto Obligado:	JUNTOS POR TI
Beneficiado(s):	ANTONIO ECHEVARRIA GARCIA (TOÑO ECHEVARRIA) (17826)

Sistema Integral de Monitoreo de Espectaculares y Medios Impresos.

Usuario: AMNER DIONICIO PENOEL MURILLO ZARAGOZA Fecha Monitoreo: 25/05/2017

ID Encuesta: 24040 Ticket: 24014 Estatus: Validado

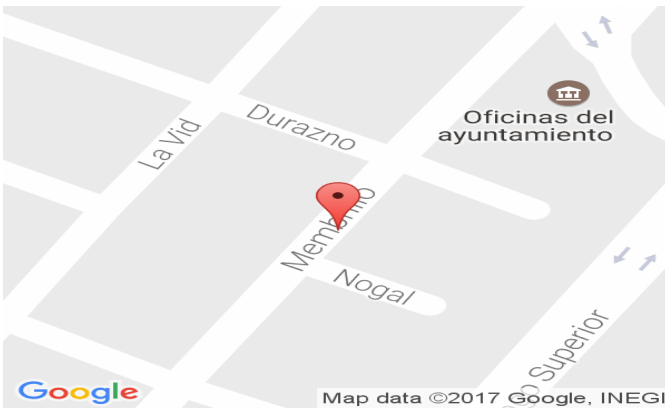

Sistema Integral de Monitoreo de Espectaculares y Medios Impresos.
 Usuario: LEANDRO ANTONIO FLORES GARCIA Fecha Monitoreo: 26/05/2017
 ID Encuesta: 24125 Ticket: 24099 Estatus: Validado

Proceso Electoral: Local Ordinario 2016-2017

Entidad:	NAYARIT	UBICACIÓN	
Municipio:	SANTIAGO IXCUINTLA	Latitud:	21.81098175048828
Proceso:	CAMPAÑA	Longitud:	-105.20211029052734
Ámbito:	Local	Calle:	Santiago Ixcuintla amapa
		Colonia:	cerro grande
Hallazgo:	Panorámicos o espectaculares	Número:	20
Otro Hallazgo:	NO APLICA		
Tamaño (metros):	ANCHO: 9 ALTO: 6	Código Postal:	63330
Lema/Versión:	juntos por ti Rodrigo Ramírez rr	Entre Calle:	av amado Nervo
ID-INE:	19162	Y Calle:	esquina
Tipo Beneficio:	Personalizado	Referencia:	arriba del negocio de pinturas la casa del pintor de la costa
Observaciones:	toño Echevarría		

BENEFICIADO(S):

No. 1	
Distritos Locales:	SANTIAGO IXCUINTLA
Cargo:	PRESIDENTE MUNICIPAL
Tipo Asociación:	Coaliciones
Sujeto Obligado:	JUNTOS POR TI
Beneficiado(s):	JOSE RODRIGO RAMIREZ MOJARRO () (19162)

Sistema Integral de Monitoreo de Espectaculares y Medios Impresos.
 Usuario: LEANDRO ANTONIO FLORES GARCIA Fecha Monitoreo: 26/05/2017
 ID Encuesta: 24125 Ticket: 24099 Estatus: Validado

No. 2	
Distritos Locales:	SANTIAGO IXCUINTLA
Cargo:	GOBERNADOR ESTATAL
Tipo Asociación:	Coaliciones
Sujeto Obligado:	JUNTOS POR TI
Beneficiado(s):	ANTONIO ECHEVARRIA GARCIA (TOÑO ECHEVARRIA) (17826)



Sistema Integral de Monitoreo de Espectaculares y Medios Impresos.
 Usuario: LEANDRO ANTONIO FLORES GARCIA Fecha Monitoreo: 26/05/2017
 ID Encuesta: 24126 Ticket: 24100 Estatus: Validado

Proceso Electoral: Local Ordinario 2016-2017

Entidad:	NAYARIT	UBICACIÓN	
Municipio:	SANTIAGO IXCUINTLA	Latitud:	21.812442779541016
Proceso:	CAMPAÑA	Longitud:	-105.20613861083984
Ámbito:	Local	Calle:	av amado Nervo
		Colonia:	cerro grande
Hallazgo:	Bardas	Número:	sn
Otro Hallazgo:	NO APLICA		
Tamaño (metros):	ANCHO: 8 ALTO: 250	Código Postal:	63330
Lema/Versión:	toño Echeverría gobernador	Entre Calle:	morelia
ID-INE:	17826	Y Calle:	esquina
Tipo Beneficio:	Personalizado	Referencia:	a un lado mini super el mejor
Observaciones:	ninguna		

BENEFICIADO(S):

No. 1	
Distritos Locales:	SANTIAGO IXCUINTLA
Cargo:	GOBERNADOR ESTATAL
Tipo Asociación:	Coaliciones
Sujeto Obligado:	JUNTOS POR TI
Beneficiado(s):	ANTONIO ECHEVARRIA GARCIA (TOÑO ECHEVARRIA) (17826)

Sistema Integral de Monitoreo de Espectaculares y Medios Impresos.
Usuario: LEANDRO ANTONIO FLORES GARCIA Fecha Monitoreo: 26/05/2017
ID Encuesta: 24126 Ticket: 24100 Estatus: Validado

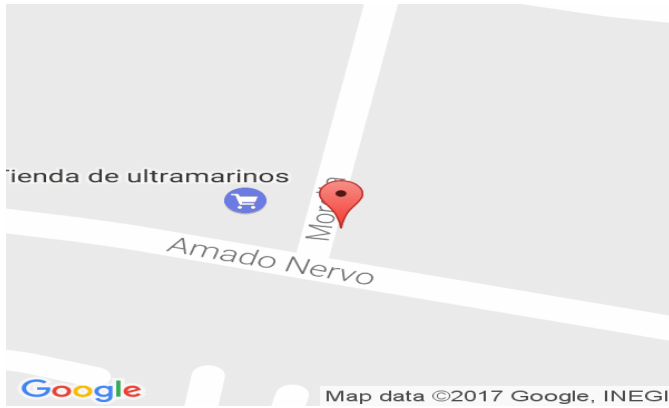

Sistema Integral de Monitoreo de Espectaculares y Medios Impresos.
 Usuario: JOEL ISAREL DIAZ ALFERES Fecha Monitoreo: 26/05/2017
 ID Encuesta: 24128 Ticket: 24102 Estatus: Validado

Proceso Electoral: Local Ordinario 2016-2017

Entidad:	NAYARIT	UBICACIÓN	
Municipio:	SAN PEDRO LAGUNILLAS	Latitud:	21.184598922729492
Proceso:	CAMPAÑA	Longitud:	-104.65058135986328
Ámbito:	Local	Calle:	carretera san pedro Lagunillas Chapalilla
		Colonia:	sin colonia
Hallazgo:	Panorámicos o espectaculares	Número:	sn
Otro Hallazgo:	NO APLICA		
Tamaño (metros):	ANCHO: 7 ALTO: 6	Código Postal:	63800
Lema/Versión:	viene un nuevo tiempo para Nayarit	Entre Calle:	sin calle
ID-INE:	sn	Y Calle:	entronque puerta del rio
Tipo Beneficio:	Directo	Referencia:	entronque con carretera puerta del rio
Observaciones:	sobre terreno a un costado de carretera		

BENEFICIADO(S):

No. 1	
Distritos Locales:	SANTA MARIA DEL ORO
Cargo:	GOBERNADOR ESTATAL
Tipo Asociación:	Coaliciones
Sujeto Obligado:	JUNTOS POR TI
Beneficiado(s):	ANTONIO ECHEVARRIA GARCIA (TOÑO ECHEVARRIA) (17826)

Sistema Integral de Monitoreo de Espectaculares y Medios Impresos.
Usuario: JOEL ISAREL DIAZ ALFERES Fecha Monitoreo: 26/05/2017
ID Encuesta: 24128 Ticket: 24102 Estatus: Validado



Sistema Integral de Monitoreo de Espectaculares y Medios Impresos.
 Usuario: LEANDRO ANTONIO FLORES GARCIA Fecha Monitoreo: 26/05/2017
 ID Encuesta: 24129 Ticket: 24103 Estatus: Validado

Proceso Electoral: Local Ordinario 2016-2017

Entidad:	NAYARIT	UBICACIÓN	
Municipio:	SANTIAGO IXCUINTLA	Latitud:	21.812442779541016
Proceso:	CAMPAÑA	Longitud:	-105.20613861083984
Ámbito:	Local	Calle:	morelia
		Colonia:	cerro grande
Hallazgo:	Panorámicos o espectaculares	Número:	sn
Otro Hallazgo:	NO APLICA		
Tamaño (metros):	ANCHO: 9 ALTO: 4	Código Postal:	63330
Lema/Versión:	juntos por ti	Entre Calle:	morelia
ID-INE:	17826 18937	Y Calle:	esquina
Tipo Beneficio:	Personalizado	Referencia:	arriba negocio mini super el mejor

Observaciones:

BENEFICIADO(S):

No. 1	
Validar en Portal:	Si
Validar en Portal:	Si
Sujeto Obligado:	JUNTOS POR TI
Distritos Locales:	SANTIAGO IXCUINTLA
Beneficiado(s):	ANTONIO ECHEVARRIA GARCIA (TOÑO ECHEVARRIA) (17826)
Cargo:	GOBERNADOR ESTATAL
Tipo Asociación:	Coaliciones

Sistema Integral de Monitoreo de Espectaculares y Medios Impresos.
 Usuario: LEANDRO ANTONIO FLORES GARCIA Fecha Monitoreo: 26/05/2017
 ID Encuesta: 24129 Ticket: 24103 Estatus: Validado

No. 2	
Tipo Asociación:	Coaliciones
Sujeto Obligado:	JUNTOS POR TI
Distritos Locales:	SANTIAGO IXCUINTLA
Beneficiado(s):	EDUARDO LUGO LOPEZ () (18937)
Cargo:	DIPUTADO LOCAL MR

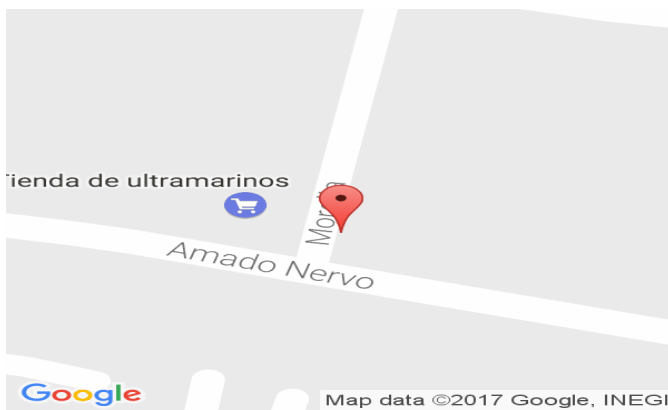

Sistema Integral de Monitoreo de Espectaculares y Medios Impresos.
 Usuario: JOEL ISAREL DIAZ ALFERES Fecha Monitoreo: 26/05/2017
 ID Encuesta: 24130 Ticket: 24104 Estatus: Validado

Proceso Electoral: Local Ordinario 2016-2017

Entidad:	NAYARIT	UBICACIÓN	
Municipio:	SAN PEDRO LAGUNILLAS	Latitud:	21.18457794189453
Proceso:	CAMPAÑA	Longitud:	-104.65058898925781
Ámbito:	Local	Calle:	carretera San Pedro Lagunillas- Chapalilla
		Colonia:	sin colonia
Hallazgo:	Panorámicos o espectaculares	Número:	sn
Otro Hallazgo:	NO APLICA		
Tamaño (metros):	ANCHO: 7 ALTO: 6	Código Postal:	63800
Lema/Versión:	viene un nuevo tiempo para Nayarit	Entre Calle:	sin calle
ID-INE:	sn	Y Calle:	entronque carretera puerta del rio
Tipo Beneficio:	Directo	Referencia:	entronque carretera puerta del rio

Observaciones:

BENEFICIADO(S):

No. 1	
Distritos Locales:	SANTA MARIA DEL ORO
Cargo:	GOBERNADOR ESTATAL
Tipo Asociación:	Coaliciones
Sujeto Obligado:	JUNTOS POR TI
Beneficiado(s):	ANTONIO ECHEVARRIA GARCIA (TOÑO ECHEVARRIA) (17826)

Sistema Integral de Monitoreo de Espectaculares y Medios Impresos.
Usuario: JOEL ISAREL DIAZ ALFERES Fecha Monitoreo: 26/05/2017
ID Encuesta: 24130 Ticket: 24104 Estatus: Validado



Sistema Integral de Monitoreo de Espectaculares y Medios Impresos.
 Usuario: JOEL ISAREL DIAZ ALFERES Fecha Monitoreo: 26/05/2017
 ID Encuesta: 24134 Ticket: 24108 Estatus: Validado

Proceso Electoral: Local Ordinario 2016-2017

Entidad:	NAYARIT	UBICACIÓN	
Municipio:	SAN PEDRO LAGUNILLAS	Latitud:	21.19318389892578
Proceso:	CAMPAÑA	Longitud:	-104.64331817626953
Ámbito:	Local	Calle:	carretera federal 15 Guadalajara Tepic
		Colonia:	sin colonia
Hallazgo:	Panorámicos o espectaculares	Número:	sn
Otro Hallazgo:	NO APLICA		
Tamaño (metros):	ANCHO: 6 ALTO: 4	Código Postal:	63800
Lema/Versión:	viene un nuevo tiempo para Nayarit	Entre Calle:	sin calle
ID-INE:	sn	Y Calle:	carretera a Compostela
Tipo Beneficio:	Directo	Referencia:	entronque con carretera a San Pedro Lagunillas y Compostela

Observaciones:

BENEFICIADO(S):

No. 1	
Distritos Locales:	SANTA MARIA DEL ORO
Cargo:	GOBERNADOR ESTATAL
Tipo Asociación:	Coaliciones
Sujeto Obligado:	JUNTOS POR TI

Sistema Integral de Monitoreo de Espectaculares y Medios Impresos.
Usuario: JOEL ISAREL DIAZ ALFERES Fecha Monitoreo: 26/05/2017
ID Encuesta: 24134 Ticket: 24108 Estatus: Validado

Beneficiado(s):	ANTONIO ECHEVARRIA GARCIA (TOÑO ECHEVARRIA) (17826)
------------------------	---



Sistema Integral de Monitoreo de Espectaculares y Medios Impresos.
 Usuario: JOEL ISAREL DIAZ ALFERES Fecha Monitoreo: 26/05/2017
 ID Encuesta: 24139 Ticket: 24113 Estatus: Validado

Proceso Electoral: Local Ordinario 2016-2017

Entidad:	NAYARIT	UBICACIÓN	
Municipio:	SAN PEDRO LAGUNILLAS	Latitud:	21.193479537963867
Proceso:	CAMPAÑA	Longitud:	-104.64363098144531
Ámbito:	Local	Calle:	carretera federal 15 Guadalajara Tepic
		Colonia:	sin colonia
Hallazgo:	Panorámicos o espectaculares	Número:	sn
Otro Hallazgo:	NO APLICA		
Tamaño (metros):	ANCHO: 7 ALTO: 6	Código Postal:	63800
Lema/Versión:	Viene un nuevo tiempo para Nayarit	Entre Calle:	sin calle
ID-INE:	sn	Y Calle:	entronque con carretera San Pedro Lagunillas-Compostela
Tipo Beneficio:	Directo	Referencia:	cerca de entronque San Pedro Lagunillas

Observaciones:

BENEFICIADO(S):

No. 1	
Distritos Locales:	SANTA MARIA DEL ORO
Cargo:	GOBERNADOR ESTATAL
Tipo Asociación:	Coaliciones
Sujeto Obligado:	JUNTOS POR TI
Beneficiado(s):	ANTONIO ECHEVARRIA GARCIA (TOÑO ECHEVARRIA) (17826)

Sistema Integral de Monitoreo de Espectaculares y Medios Impresos.
Usuario: JOEL ISAREL DIAZ ALFERES Fecha Monitoreo: 26/05/2017
ID Encuesta: 24139 Ticket: 24113 Estatus: Validado



Sistema Integral de Monitoreo de Espectaculares y Medios Impresos.
 Usuario: LEANDRO ANTONIO FLORES GARCIA Fecha Monitoreo: 26/05/2017
 ID Encuesta: 24153 Ticket: 24127 Estatus: Validado

Proceso Electoral: Local Ordinario 2016-2017

Entidad:	NAYARIT	UBICACIÓN	
Municipio:	SANTIAGO IXCUINTLA	Latitud:	21.812795639038086
Proceso:	CAMPAÑA	Longitud:	-105.21308898925781
Ámbito:	Local	Calle:	Amado Nervo
		Colonia:	Centro
Hallazgo:	Bardas	Número:	sn
Otro Hallazgo:	NO APLICA		
Tamaño (metros):	ANCHO: 5 ALTO: 250	Código Postal:	63330
Lema/Versión:	Rodrigo Ramírez presidente	Entre Calle:	Matamoros Norte
ID-INE:	19162	Y Calle:	José María Mercado Norte
Tipo Beneficio:	Personalizado	Referencia:	ninguna
Observaciones:	ninguna		

BENEFICIADO(S):

No. 1	
Distritos Locales:	SANTIAGO IXCUINTLA
Cargo:	PRESIDENTE MUNICIPAL
Tipo Asociación:	Coaliciones
Sujeto Obligado:	JUNTOS POR TI
Beneficiado(s):	JOSE RODRIGO RAMIREZ MOJARRO () (19162)

Sistema Integral de Monitoreo de Espectaculares y Medios Impresos.
Usuario: LEANDRO ANTONIO FLORES GARCIA Fecha Monitoreo: 26/05/2017
ID Encuesta: 24153 Ticket: 24127 Estatus: Validado



Sistema Integral de Monitoreo de Espectaculares y Medios Impresos.
 Usuario: LEANDRO ANTONIO FLORES GARCIA Fecha Monitoreo: 26/05/2017
 ID Encuesta: 24154 Ticket: 24128 Estatus: Validado

Proceso Electoral: Local Ordinario 2016-2017

Entidad:	NAYARIT	UBICACIÓN	
Municipio:	SANTIAGO IXCUINTLA	Latitud:	21.81244659423828
Proceso:	CAMPAÑA	Longitud:	-105.21717834472656
Ámbito:	Local	Calle:	H. Colegio Militar
		Colonia:	12 de Octubre
Hallazgo:	Bardas	Número:	sn
Otro Hallazgo:	NO APLICA		
Tamaño (metros):	ANCHO: 6 ALTO: 3	Código Postal:	63330
Lema/Versión:	Toño Echevarría gobernador	Entre Calle:	andador
ID-INE:	17826	Y Calle:	av amado Nervo
Tipo Beneficio:	Personalizado	Referencia:	a un lado de la minisúper la oficina
Observaciones:	ninguna		

BENEFICIADO(S):

No. 1	
Distritos Locales:	SANTIAGO IXCUINTLA
Cargo:	GOBERNADOR ESTATAL
Tipo Asociación:	Coaliciones
Sujeto Obligado:	JUNTOS POR TI
Beneficiado(s):	ANTONIO ECHEVARRIA GARCIA (TOÑO ECHEVARRIA) (17826)

Sistema Integral de Monitoreo de Espectaculares y Medios Impresos.

Usuario: LEANDRO ANTONIO FLORES GARCIA Fecha Monitoreo: 26/05/2017

ID Encuesta: 24154 Ticket: 24128 Estatus: Validado



Sistema Integral de Monitoreo de Espectaculares y Medios Impresos.
 Usuario: LEANDRO ANTONIO FLORES GARCIA Fecha Monitoreo: 26/05/2017
 ID Encuesta: 24158 Ticket: 24132 Estatus: Validado

Proceso Electoral: Local Ordinario 2016-2017

Entidad:	NAYARIT	UBICACIÓN	
Municipio:	SANTIAGO IXCUINTLA	Latitud:	21.81238555908203
Proceso:	CAMPAÑA	Longitud:	-105.217041015625
Ámbito:	Local	Calle:	Andador
		Colonia:	Los Pinos
Hallazgo:	Bardas	Número:	sn
Otro Hallazgo:	NO APLICA		
Tamaño (metros):	ANCHO: 6 ALTO: 3	Código Postal:	63330
Lema/Versión:	Toño Echeverría? gobernador	Entre Calle:	andador
ID-INE:	17826	Y Calle:	esquina
Tipo Beneficio:	Personalizado	Referencia:	terreno baldío
Observaciones:	ninguna		

BENEFICIADO(S):

No. 1	
Distritos Locales:	SANTIAGO IXCUINTLA
Cargo:	GOBERNADOR ESTATAL
Tipo Asociación:	Coaliciones
Sujeto Obligado:	JUNTOS POR TI
Beneficiado(s):	ANTONIO ECHEVARRIA GARCIA (TOÑO ECHEVARRIA) (17826)

Sistema Integral de Monitoreo de Espectaculares y Medios Impresos.

Usuario: LEANDRO ANTONIO FLORES GARCIA Fecha Monitoreo: 26/05/2017

ID Encuesta: 24158 Ticket: 24132 Estatus: Validado



Sistema Integral de Monitoreo de Espectaculares y Medios Impresos.

Usuario: MARIA DE LOS ANGELES MARTINEZ PEREZ Fecha Monitoreo: 25/05/2017

ID Encuesta: 24160 Ticket: 24134 Estatus: Validado

Proceso Electoral: Local Ordinario 2016-2017

Entidad:	NAYARIT	UBICACIÓN	
Municipio:	DEL NAYAR	Latitud:	22.25758171081543
Proceso:	CAMPAÑA	Longitud:	-104.51750946044922
Ámbito:	Local	Calle:	sin nombre
		Colonia:	Jesús María
Hallazgo:	Mantas (menores a 12mts)	Número:	sin número
Otro Hallazgo:	NO APLICA		
Tamaño (metros):	ANCHO: 3 ALTO: 3	Código Postal:	63530
Lema/Versión:	un nuevo tiempo para Nayarit	Entre Calle:	sin nombre
ID-INE:	17826	Y Calle:	sin nombre
Tipo Beneficio:	Personalizado	Referencia:	frente a materiales rojo
Observaciones:	ninguna		

BENEFICIADO(S):

No. 1	
Distritos Locales:	JESUS MARIA
Cargo:	GOBERNADOR ESTATAL
Tipo Asociación:	Coaliciones
Sujeto Obligado:	JUNTOS POR TI
Beneficiado(s):	ANTONIO ECHEVARRIA GARCIA (TOÑO ECHEVARRIA) (17826)

Sistema Integral de Monitoreo de Espectaculares y Medios Impresos.

Usuario: MARIA DE LOS ANGELES MARTINEZ PEREZ Fecha Monitoreo: 25/05/2017

ID Encuesta: 24160 Ticket: 24134 Estatus: Validado

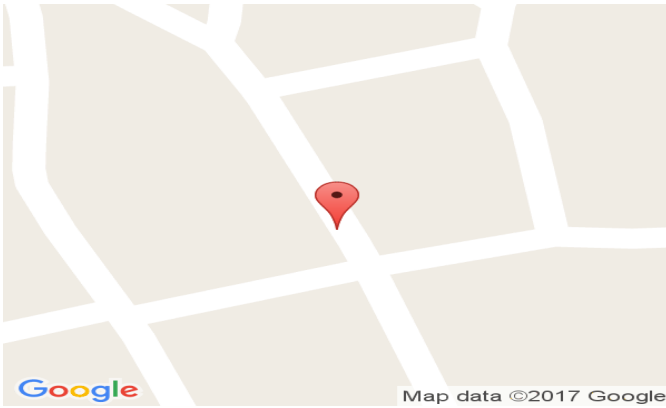

Sistema Integral de Monitoreo de Espectaculares y Medios Impresos.
 Usuario: LEANDRO ANTONIO FLORES GARCIA Fecha Monitoreo: 26/05/2017
 ID Encuesta: 24164 Ticket: 24138 Estatus: Validado

Proceso Electoral: Local Ordinario 2016-2017

Entidad:	NAYARIT	UBICACIÓN	
Municipio:	SANTIAGO IXCUINTLA	Latitud:	21.81126594543457
Proceso:	CAMPAÑA	Longitud:	-105.21730041503906
Ámbito:	Local	Calle:	H. Colegio Militar
		Colonia:	12 de Octubre
Hallazgo:	Bardas	Número:	sn
Otro Hallazgo:	NO APLICA		
Tamaño (metros):	ANCHO: 6 ALTO: 3	Código Postal:	63330
Lema/Versión:	Toño Echevarría gobernador	Entre Calle:	Juan Escutia
ID-INE:	17826	Y Calle:	lerdo
Tipo Beneficio:	Personalizado	Referencia:	frente al balneario
Observaciones:	ninguna		

BENEFICIADO(S):

No. 1	
Distritos Locales:	SANTIAGO IXCUINTLA
Cargo:	GOBERNADOR ESTATAL
Tipo Asociación:	Coaliciones
Sujeto Obligado:	JUNTOS POR TI
Beneficiado(s):	ANTONIO ECHEVARRIA GARCIA (TOÑO ECHEVARRIA) (17826)

Sistema Integral de Monitoreo de Espectaculares y Medios Impresos.

Usuario: LEANDRO ANTONIO FLORES GARCIA Fecha Monitoreo: 26/05/2017

ID Encuesta: 24164 Ticket: 24138 Estatus: Validado



Sistema Integral de Monitoreo de Espectaculares y Medios Impresos.

Usuario: MARIA DE LOS ANGELES MARTINEZ PEREZ Fecha Monitoreo: 25/05/2017

ID Encuesta: 24172 Ticket: 24146 Estatus: Validado

Proceso Electoral: Local Ordinario 2016-2017

Entidad:	NAYARIT	UBICACIÓN	
Municipio:	DEL NAYAR	Latitud:	22.246784210205078
Proceso:	CAMPAÑA	Longitud:	-104.51380157470703
Ámbito:	Local	Calle:	sin nombre
		Colonia:	Jesús María
Hallazgo:	Mantas (menores a 12mts)	Número:	sin número
Otro Hallazgo:	NO APLICA		
Tamaño (metros):	ANCHO: .9 ALTO: 2	Código Postal:	63530
Lema/Versión:	candidato a presidente de el Nayar	Entre Calle:	sin nombre
ID-INE:	19224	Y Calle:	sin nombre
Tipo Beneficio:	Personalizado	Referencia:	frente a miscelánea las flores
Observaciones:	ninguna		

BENEFICIADO(S):

No. 1	
Distritos Locales:	JESUS MARIA
Cargo:	PRESIDENTE MUNICIPAL
Tipo Asociación:	Coaliciones
Sujeto Obligado:	JUNTOS POR TI
Beneficiado(s):	ADAN FRAUSTO ARELLANO () (19224)

Sistema Integral de Monitoreo de Espectaculares y Medios Impresos.

Usuario: MARIA DE LOS ANGELES MARTINEZ PEREZ Fecha Monitoreo: 25/05/2017

ID Encuesta: 24172 Ticket: 24146 Estatus: Validado

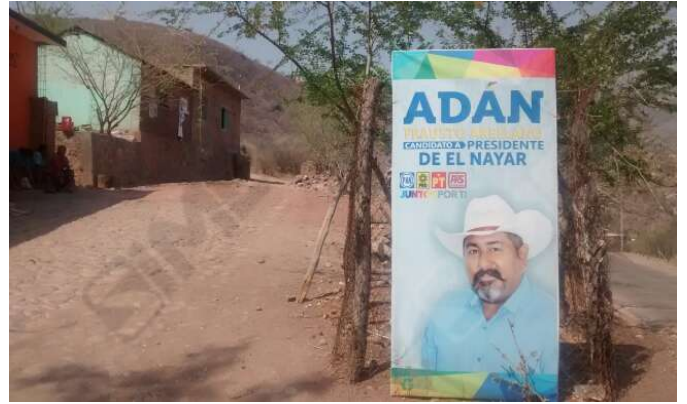

Sistema Integral de Monitoreo de Espectaculares y Medios Impresos.

Usuario: MARIA DE LOS ANGELES MARTINEZ PEREZ Fecha Monitoreo: 25/05/2017

ID Encuesta: 24176 Ticket: 24150 Estatus: Validado

Proceso Electoral: Local Ordinario 2016-2017

Entidad:	NAYARIT	UBICACIÓN	
Municipio:	DEL NAYAR	Latitud:	22.274171829223633
Proceso:	CAMPAÑA	Longitud:	-104.46676635742188
Ámbito:	Local	Calle:	sin nombre
		Colonia:	santa rosa
Hallazgo:	Mantas (menores a 12mts)	Número:	sin número
Otro Hallazgo:	NO APLICA		
Tamaño (metros):	ANCHO: 1.4 ALTO: 1	Código Postal:	63534
	librado casas diputado		
Lema/Versión:	distrito 3, un nuevo tiempo para todos	Entre Calle:	sin nombre
ID-INE:	20943	Y Calle:	sin nombre
Tipo Beneficio:	Personalizado	Referencia:	frente a la cancha
Observaciones:	ninguna		

BENEFICIADO(S):

No. 1	
Distritos Locales:	JESUS MARIA
Cargo:	DIPUTADO LOCAL MR
Tipo Asociación:	Coaliciones
Sujeto Obligado:	JUNTOS POR TI
Beneficiado(s):	LIBRADO CASAS LEDEZMA () (20943)

Sistema Integral de Monitoreo de Espectaculares y Medios Impresos.

Usuario: MARIA DE LOS ANGELES MARTINEZ PEREZ Fecha Monitoreo: 25/05/2017

ID Encuesta: 24176 Ticket: 24150 Estatus: Validado

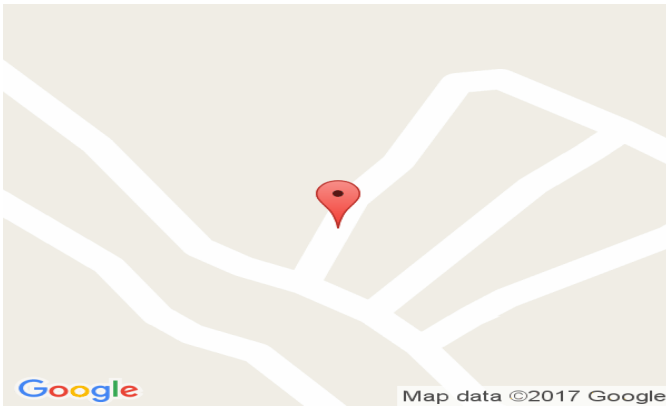

Sistema Integral de Monitoreo de Espectaculares y Medios Impresos.

Usuario: MARIA DE LOS ANGELES MARTINEZ PEREZ Fecha Monitoreo: 25/05/2017

ID Encuesta: 24180 Ticket: 24154 Estatus: Validado

Proceso Electoral: Local Ordinario 2016-2017

Entidad:	NAYARIT	UBICACIÓN	
Municipio:	DEL NAYAR	Latitud:	22.288610458374023
Proceso:	CAMPAÑA	Longitud:	-104.47402954101563
Ámbito:	Local	Calle:	sin nombre
		Colonia:	la guerra
Hallazgo:	Mantas (menores a 12mts)	Número:	sin número
Otro Hallazgo:	NO APLICA		
Tamaño (metros):	ANCHO: .8 ALTO: 2	Código Postal:	63534
Lema/Versión:	candidato a presidente de el Nayar	Entre Calle:	sin nombre
ID-INE:	19224	Y Calle:	sin nombre
Tipo Beneficio:	Personalizado	Referencia:	entrada a la guerra, en la curva
Observaciones:	ninguna		

BENEFICIADO(S):

No. 1	
Distritos Locales:	JESUS MARIA
Cargo:	PRESIDENTE MUNICIPAL
Tipo Asociación:	Coaliciones
Sujeto Obligado:	JUNTOS POR TI
Beneficiado(s):	ADAN FRAUSTO ARELLANO () (19224)

Sistema Integral de Monitoreo de Espectaculares y Medios Impresos.

Usuario: MARIA DE LOS ANGELES MARTINEZ PEREZ Fecha Monitoreo: 25/05/2017

ID Encuesta: 24180 Ticket: 24154 Estatus: Validado

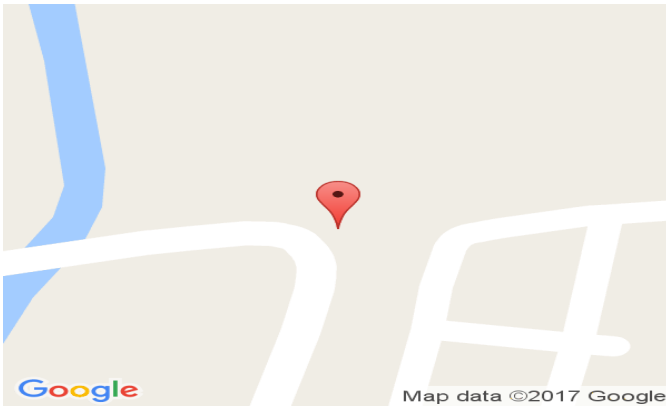

Sistema Integral de Monitoreo de Espectaculares y Medios Impresos.

Usuario: MARIA DE LOS ANGELES MARTINEZ PEREZ Fecha Monitoreo: 25/05/2017

ID Encuesta: 24181 Ticket: 24155 Estatus: Validado

Proceso Electoral: Local Ordinario 2016-2017

Entidad:	NAYARIT	UBICACIÓN	
Municipio:	DEL NAYAR	Latitud:	22.287534713745117
Proceso:	CAMPAÑA	Longitud:	-104.4742431640625
Ámbito:	Local	Calle:	sin nombre
		Colonia:	la guerra
Hallazgo:	Mantas (igual o mayor a 12mts)	Número:	sin número
Otro Hallazgo:	NO APLICA		
Tamaño (metros):	ANCHO: 3.8 ALTO: 3.5	Código Postal:	63534
Lema/Versión:	un nuevo tiempo para Nayarit	Entre Calle:	sin nombre
ID-INE:	17826	Y Calle:	sin nombre
Tipo Beneficio:	Personalizado	Referencia:	frente al kinder
Observaciones:	ninguna		

BENEFICIADO(S):

No. 1	
Distritos Locales:	JESUS MARIA
Cargo:	GOBERNADOR ESTATAL
Tipo Asociación:	Coaliciones
Sujeto Obligado:	JUNTOS POR TI
Beneficiado(s):	ANTONIO ECHEVARRIA GARCIA (TOÑO ECHEVARRIA) (17826)

Sistema Integral de Monitoreo de Espectaculares y Medios Impresos.

Usuario: MARIA DE LOS ANGELES MARTINEZ PEREZ Fecha Monitoreo: 25/05/2017

ID Encuesta: 24181 Ticket: 24155 Estatus: Validado

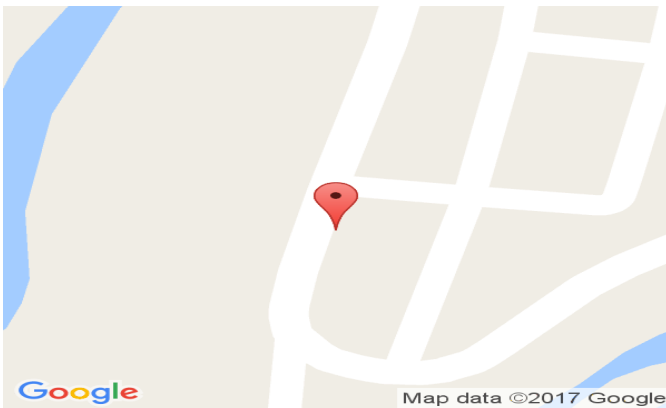

Sistema Integral de Monitoreo de Espectaculares y Medios Impresos.

Usuario: MARIA DE LOS ANGELES MARTINEZ PEREZ Fecha Monitoreo: 25/05/2017

ID Encuesta: 24182 Ticket: 24156 Estatus: Validado

Proceso Electoral: Local Ordinario 2016-2017

Entidad:	NAYARIT	UBICACIÓN	
Municipio:	DEL NAYAR	Latitud:	22.287538528442383
Proceso:	CAMPAÑA	Longitud:	-104.4742202758789
Ámbito:	Local	Calle:	sin nombre
		Colonia:	la guerra
Hallazgo:	Mantas (menores a 12mts)	Número:	sin número
Otro Hallazgo:	NO APLICA		
Tamaño (metros):	ANCHO: .9 ALTO: 2	Código Postal:	63534
Lema/Versión:	candidato a presidente de el Nayar	Entre Calle:	sin nombre
ID-INE:	19224	Y Calle:	sin nombre
Tipo Beneficio:	Personalizado	Referencia:	frente al kinder
Observaciones:	ninguna		

BENEFICIADO(S):

No. 1	
Distritos Locales:	JESUS MARIA
Cargo:	PRESIDENTE MUNICIPAL
Tipo Asociación:	Coaliciones
Sujeto Obligado:	JUNTOS POR TI
Beneficiado(s):	ADAN FRAUSTO ARELLANO () (19224)

Sistema Integral de Monitoreo de Espectaculares y Medios Impresos.

Usuario: MARIA DE LOS ANGELES MARTINEZ PEREZ Fecha Monitoreo: 25/05/2017

ID Encuesta: 24182 Ticket: 24156 Estatus: Validado

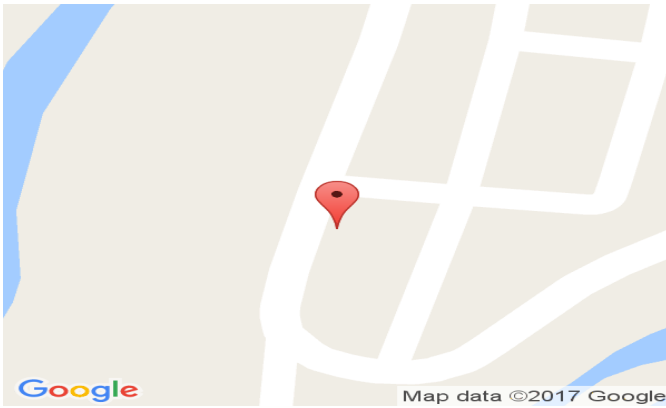

Sistema Integral de Monitoreo de Espectaculares y Medios Impresos.
 Usuario: LEANDRO ANTONIO FLORES GARCIA Fecha Monitoreo: 26/05/2017
 ID Encuesta: 24185 Ticket: 24159 Estatus: Validado

Proceso Electoral: Local Ordinario 2016-2017

Entidad:	NAYARIT	UBICACIÓN	
Municipio:	SANTIAGO IXCUINTLA	Latitud:	21.809633255004883
Proceso:	CAMPAÑA	Longitud:	-105.21739959716797
Ámbito:	Local	Calle:	h militar
		Colonia:	12 de octubre
Hallazgo:	Bardas	Número:	sn
Otro Hallazgo:	NO APLICA		
Tamaño (metros):	ANCHO: 12 ALTO: 150	Código Postal:	63330
Lema/Versión:	Toño Echevarría Rodrigo Ramirez	Entre Calle:	Benito Juárez
ID-INE:	17826 19162	Y Calle:	Santiago Ixcuintla amapa
Tipo Beneficio:	Personalizado	Referencia:	suspensiones leo
Observaciones:	ninguna		

BENEFICIADO(S):

No. 1	
Distritos Locales:	SANTIAGO IXCUINTLA
Cargo:	GOBERNADOR ESTATAL
Tipo Asociación:	Coaliciones
Sujeto Obligado:	JUNTOS POR TI
Beneficiado(s):	ANTONIO ECHEVARRIA GARCIA (TOÑO ECHEVARRIA) (17826)
No. 2	

Sistema Integral de Monitoreo de Espectaculares y Medios Impresos.

Usuario: LEANDRO ANTONIO FLORES GARCIA Fecha Monitoreo: 26/05/2017

ID Encuesta: 24185 Ticket: 24159 Estatus: Validado

Distritos Locales:	SANTIAGO IXCUINTLA
Cargo:	PRESIDENTE MUNICIPAL
Tipo Asociación:	Coaliciones
Sujeto Obligado:	JUNTOS POR TI
Beneficiado(s):	JOSE RODRIGO RAMIREZ MOJARRO () (19162)

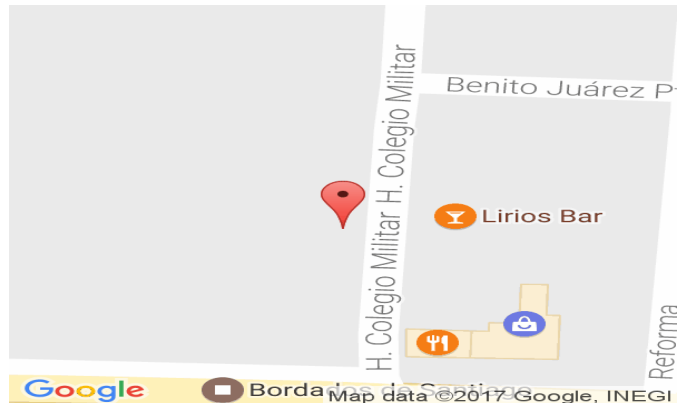

Sistema Integral de Monitoreo de Espectaculares y Medios Impresos.

Usuario: MARIA DE LOS ANGELES MARTINEZ PEREZ Fecha Monitoreo: 25/05/2017

ID Encuesta: 24191 Ticket: 24165 Estatus: Validado

Proceso Electoral: Local Ordinario 2016-2017

Entidad:	NAYARIT	UBICACIÓN	
Municipio:	DEL NAYAR	Latitud:	22.365962982177734
Proceso:	CAMPAÑA	Longitud:	-104.43426513671875
Ámbito:	Local	Calle:	sin nombre
		Colonia:	San Juan Peyotan
Hallazgo:	Mantas (menores a 12mts)	Número:	sin número
Otro Hallazgo:	NO APLICA		
Tamaño (metros):	ANCHO: 1.5 ALTO: 1.2	Código Postal:	63535
Lema/Versión:	diputado distrito 3, del Nayar- Ruiz, un nuevo tiempo para todos	Entre Calle:	sin nombre
ID-INE:	20943	Y Calle:	sin nombre
Tipo Beneficio:	Personalizado	Referencia:	por restaurante
Observaciones:	ninguna		

BENEFICIADO(S):

No. 1	
Distritos Locales:	JESUS MARIA
Cargo:	DIPUTADO LOCAL MR
Tipo Asociación:	Coaliciones
Sujeto Obligado:	JUNTOS POR TI
Beneficiado(s):	LIBRADO CASAS LEDEZMA () (20943)

Sistema Integral de Monitoreo de Espectaculares y Medios Impresos.

Usuario: MARIA DE LOS ANGELES MARTINEZ PEREZ Fecha Monitoreo: 25/05/2017

ID Encuesta: 24191 Ticket: 24165 Estatus: Validado

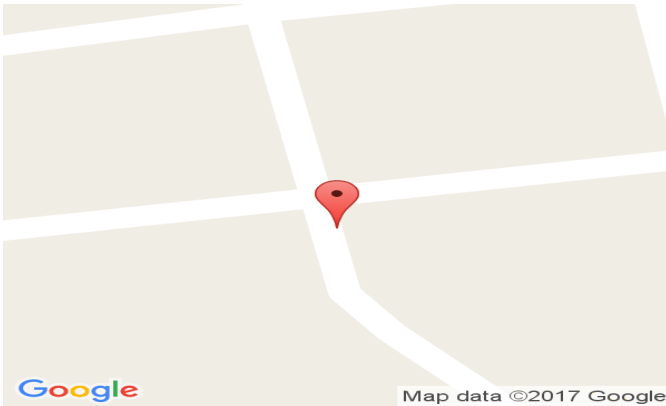

Sistema Integral de Monitoreo de Espectaculares y Medios Impresos.

Usuario: MARIA DE LOS ANGELES MARTINEZ PEREZ Fecha Monitoreo: 25/05/2017

ID Encuesta: 24192 Ticket: 24166 Estatus: Validado

Proceso Electoral: Local Ordinario 2016-2017

Entidad:	NAYARIT	UBICACIÓN	
Municipio:	DEL NAYAR	Latitud:	22.365989685058594
Proceso:	CAMPAÑA	Longitud:	-104.43426513671875
Ámbito:	Local	Calle:	sin nombre
		Colonia:	San Juan Peyotan
Hallazgo:	Mantas (menores a 12mts)	Número:	sin número
Otro Hallazgo:	NO APLICA		
Tamaño (metros):	ANCHO: 1.4 ALTO: 1.2	Código Postal:	63535
Lema/Versión:	candidato a presidente de el Nayar	Entre Calle:	sin nombre
ID-INE:	19224	Y Calle:	sin nombre
Tipo Beneficio:	Personalizado	Referencia:	por restaurante

Observaciones:

BENEFICIADO(S):

No. 1	
Distritos Locales:	JESUS MARIA
Cargo:	PRESIDENTE MUNICIPAL
Tipo Asociación:	Coaliciones
Sujeto Obligado:	JUNTOS POR TI
Beneficiado(s):	ADAN FRAUSTO ARELLANO () (19224)

Sistema Integral de Monitoreo de Espectaculares y Medios Impresos.

Usuario: MARIA DE LOS ANGELES MARTINEZ PEREZ Fecha Monitoreo: 25/05/2017

ID Encuesta: 24192 Ticket: 24166 Estatus: Validado

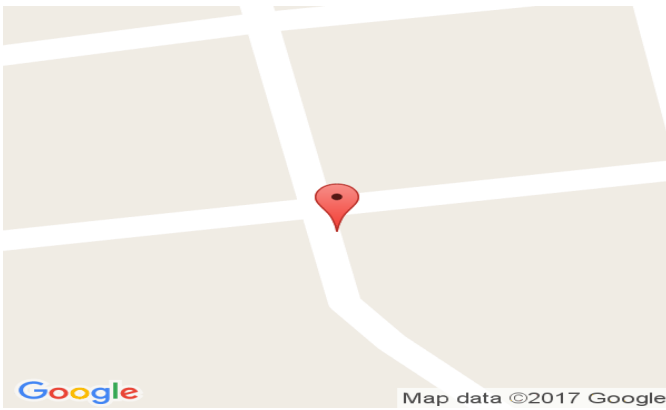

Sistema Integral de Monitoreo de Espectaculares y Medios Impresos.

Usuario: MARIA DE LOS ANGELES MARTINEZ PEREZ Fecha Monitoreo: 25/05/2017

ID Encuesta: 24238 Ticket: 24212 Estatus: Validado

Proceso Electoral: Local Ordinario 2016-2017

Entidad:	NAYARIT	UBICACIÓN	
Municipio:	DEL NAYAR	Latitud:	22.36604118347168
Proceso:	CAMPAÑA	Longitud:	-104.43438720703125
Ámbito:	Local	Calle:	sin nombre
		Colonia:	San Juan Peyotan
Hallazgo:	Mantas (menores a 12mts)	Número:	sin número
Otro Hallazgo:	NO APLICA		
Tamaño (metros):	ANCHO: 1.4 ALTO: 1.2	Código Postal:	63535
Lema/Versión:	candidato a presidente de el Nayar	Entre Calle:	sin nombre
ID-INE:	19224	Y Calle:	sin nombre
Tipo Beneficio:	Personalizado	Referencia:	por restaurante
Observaciones:	ninguna		

BENEFICIADO(S):

No. 1	
Distritos Locales:	JESUS MARIA
Cargo:	PRESIDENTE MUNICIPAL
Tipo Asociación:	Coaliciones
Sujeto Obligado:	JUNTOS POR TI
Beneficiado(s):	ADAN FRAUSTO ARELLANO () (19224)

Sistema Integral de Monitoreo de Espectaculares y Medios Impresos.

Usuario: MARIA DE LOS ANGELES MARTINEZ PEREZ Fecha Monitoreo: 25/05/2017

ID Encuesta: 24238 Ticket: 24212 Estatus: Validado

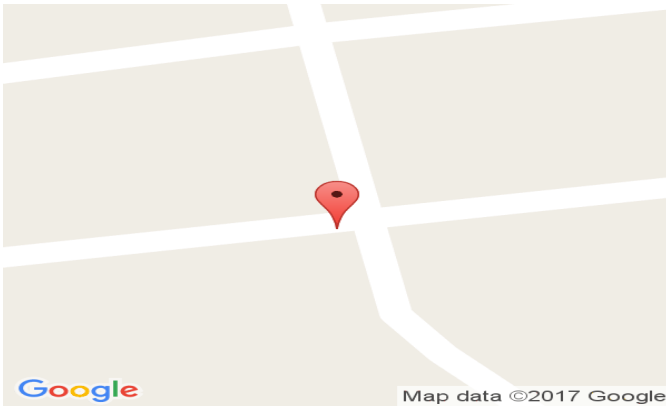

Sistema Integral de Monitoreo de Espectaculares y Medios Impresos.

Usuario: MARIA DE LOS ANGELES MARTINEZ PEREZ Fecha Monitoreo: 25/05/2017

ID Encuesta: 24240 Ticket: 24214 Estatus: Validado

Proceso Electoral: Local Ordinario 2016-2017

Entidad:	NAYARIT	UBICACIÓN	
Municipio:	DEL NAYAR	Latitud:	22.251447677612305
Proceso:	CAMPAÑA	Longitud:	-104.51972961425781
Ámbito:	Local	Calle:	sin nombre
		Colonia:	Jesús María
Hallazgo:	Mantas (igual o mayor a 12mts)	Número:	sin número
Otro Hallazgo:	NO APLICA		
Tamaño (metros):	ANCHO: 3.7 ALTO: 3.5	Código Postal:	63530
Lema/Versión:	un nuevo tiempo para Nayarit	Entre Calle:	sin nombre
ID-INE:	17826	Y Calle:	sin nombre
Tipo Beneficio:	Personalizado	Referencia:	en lo alto del cerro
Observaciones:	ninguna		

BENEFICIADO(S):

No. 1	
Distritos Locales:	JESUS MARIA
Cargo:	GOBERNADOR ESTATAL
Tipo Asociación:	Coaliciones
Sujeto Obligado:	JUNTOS POR TI
Beneficiado(s):	ANTONIO ECHEVARRIA GARCIA (TOÑO ECHEVARRIA) (17826)

Sistema Integral de Monitoreo de Espectaculares y Medios Impresos.

Usuario: MARIA DE LOS ANGELES MARTINEZ PEREZ Fecha Monitoreo: 25/05/2017

ID Encuesta: 24240 Ticket: 24214 Estatus: Validado

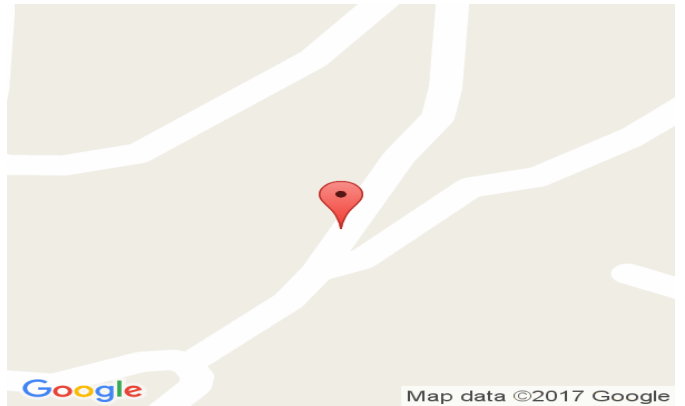

Sistema Integral de Monitoreo de Espectaculares y Medios Impresos.

Usuario: MARIA DE LOS ANGELES MARTINEZ PEREZ Fecha Monitoreo: 26/05/2017

ID Encuesta: 24241 Ticket: 24215 Estatus: Validado

Proceso Electoral: Local Ordinario 2016-2017

Entidad:	NAYARIT	UBICACIÓN	
Municipio:	DEL NAYAR	Latitud:	22.23431968688965
Proceso:	CAMPAÑA	Longitud:	-104.51959991455078
Ámbito:	Local	Calle:	sin nombre
		Colonia:	huertitas
Hallazgo:	Mantas (menores a 12mts)	Número:	sin número
Otro Hallazgo:	NO APLICA		
Tamaño (metros):	ANCHO: 1.2 ALTO: 1	Código Postal:	63530
Lema/Versión:	candidato a presidente municipal	Entre Calle:	sin nombre
ID-INE:	19224	Y Calle:	sin nombre
Tipo Beneficio:	Personalizado	Referencia:	a la entrada del pueblo
Observaciones:	ninguna		

BENEFICIADO(S):

No. 1	
Distritos Locales:	JESUS MARIA
Cargo:	PRESIDENTE MUNICIPAL
Tipo Asociación:	Coaliciones
Sujeto Obligado:	JUNTOS POR TI
Beneficiado(s):	ADAN FRAUSTO ARELLANO () (19224)

Sistema Integral de Monitoreo de Espectaculares y Medios Impresos.

Usuario: MARIA DE LOS ANGELES MARTINEZ PEREZ Fecha Monitoreo: 26/05/2017

ID Encuesta: 24241 Ticket: 24215 Estatus: Validado

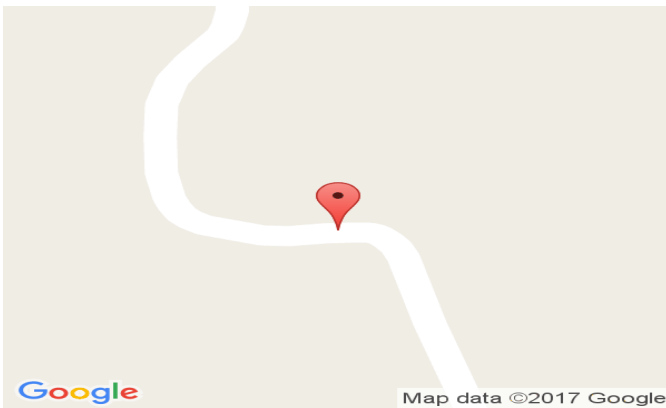

Sistema Integral de Monitoreo de Espectaculares y Medios Impresos.

Usuario: MARIA DE LOS ANGELES MARTINEZ PEREZ Fecha Monitoreo: 25/05/2017

ID Encuesta: 24247 Ticket: 24221 Estatus: Validado

Proceso Electoral: Local Ordinario 2016-2017

Entidad:	NAYARIT	UBICACIÓN	
Municipio:	DEL NAYAR	Latitud:	22.37059783935547
Proceso:	CAMPAÑA	Longitud:	-104.433837890625
Ámbito:	Local	Calle:	sin nombre
		Colonia:	San Juan Peyotan
Hallazgo:	Mantas (menores a 12mts)	Número:	sin número
Otro Hallazgo:	NO APLICA		
Tamaño (metros):	ANCHO: 1 ALTO: .8	Código Postal:	63535
Lema/Versión:	precandidato a presidente, el Nayar	Entre Calle:	sin nombre
ID-INE:	19224	Y Calle:	sin nombre
Tipo Beneficio:	Personalizado	Referencia:	tienda de abarrotes
Observaciones:	es de precampaña		

BENEFICIADO(S):

No. 1	
Sujeto Obligado:	JUNTOS POR TI
Beneficiado(s):	ADAN FRAUSTO ARELLANO () (19224)
Distritos Locales:	JESUS MARIA
Cargo:	PRESIDENTE MUNICIPAL
Tipo Asociación:	Coaliciones

Sistema Integral de Monitoreo de Espectaculares y Medios Impresos.

Usuario: MARIA DE LOS ANGELES MARTINEZ PEREZ Fecha Monitoreo: 25/05/2017

ID Encuesta: 24247 Ticket: 24221 Estatus: Validado

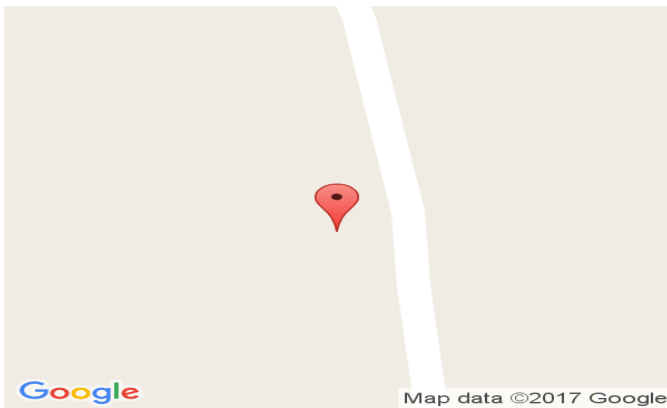

Sistema Integral de Monitoreo de Espectaculares y Medios Impresos.

Usuario: MARIA DE LOS ANGELES MARTINEZ PEREZ Fecha Monitoreo: 25/05/2017

ID Encuesta: 24250 Ticket: 24224 Estatus: Validado

Proceso Electoral: Local Ordinario 2016-2017

Entidad:	NAYARIT	UBICACIÓN	
Municipio:	DEL NAYAR	Latitud:	22.287635803222656
Proceso:	CAMPAÑA	Longitud:	-104.47393035888672
Ámbito:	Local	Calle:	sin nombre
		Colonia:	la guerra
Hallazgo:	Mantas (menores a 12mts)	Número:	sin número
Otro Hallazgo:	NO APLICA		
Tamaño (metros):	ANCHO: 1.2 ALTO: .8	Código Postal:	63534
Lema/Versión:	candidato a presidente de el Nayar	Entre Calle:	sin nombre
ID-INE:	19224	Y Calle:	sin nombre
Tipo Beneficio:	Personalizado	Referencia:	al lado de una tienda Diconsa

Observaciones:

BENEFICIADO(S):

No. 1	
Distritos Locales:	JESUS MARIA
Cargo:	PRESIDENTE MUNICIPAL
Tipo Asociación:	Coaliciones
Sujeto Obligado:	JUNTOS POR TI
Beneficiado(s):	ADAN FRAUSTO ARELLANO () (19224)

Sistema Integral de Monitoreo de Espectaculares y Medios Impresos.

Usuario: MARIA DE LOS ANGELES MARTINEZ PEREZ Fecha Monitoreo: 25/05/2017

ID Encuesta: 24250 Ticket: 24224 Estatus: Validado

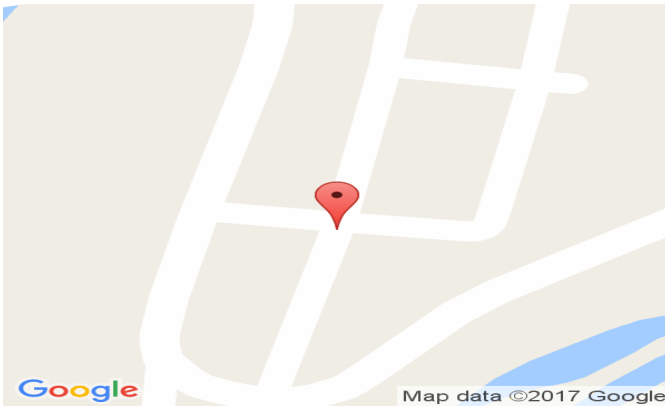

Sistema Integral de Monitoreo de Espectaculares y Medios Impresos.

Usuario: MARIA DE LOS ANGELES MARTINEZ PEREZ Fecha Monitoreo: 25/05/2017

ID Encuesta: 24253 Ticket: 24227 Estatus: Validado

Proceso Electoral: Local Ordinario 2016-2017

Entidad:	NAYARIT	UBICACIÓN	
Municipio:	DEL NAYAR	Latitud:	22.253421783447266
Proceso:	CAMPAÑA	Longitud:	-104.51164245605469
Ámbito:	Local	Calle:	carretera Jesus María la guerra
		Colonia:	Jesús María
Hallazgo:	Mantas (igual o mayor a 12mts)	Número:	sin número
Otro Hallazgo:	NO APLICA		
Tamaño (metros):	ANCHO: 3.5 ALTO: 3.5	Código Postal:	63530
Lema/Versión:	un nuevo tiempo para Nayarit	Entre Calle:	sin nombre
ID-INE:	17828	Y Calle:	sin nombre
Tipo Beneficio:	Personalizado	Referencia:	inmueble arriba de muro de piedra
Observaciones:	ninguna		

BENEFICIADO(S):

No. 1	
Distritos Locales:	JESUS MARIA
Cargo:	GOBERNADOR ESTATAL
Tipo Asociación:	Coaliciones
Sujeto Obligado:	JUNTOS POR TI
Beneficiado(s):	ANTONIO ECHEVARRIA GARCIA (TOÑO ECHEVARRIA) (17826)

Sistema Integral de Monitoreo de Espectaculares y Medios Impresos.

Usuario: MARIA DE LOS ANGELES MARTINEZ PEREZ Fecha Monitoreo: 25/05/2017

ID Encuesta: 24253 Ticket: 24227 Estatus: Validado



Sistema Integral de Monitoreo de Espectaculares y Medios Impresos.

Usuario: AMNER DIONICIO PENOEL MURILLO ZARAGOZA Fecha Monitoreo: 26/05/2017

ID Encuesta: 24255 Ticket: 24229 Estatus: Validado

Proceso Electoral: Local Ordinario 2016-2017

Entidad:	NAYARIT	UBICACIÓN	
Municipio:	TEPIC	Latitud:	21.564857482910156
Proceso:	CAMPAÑA	Longitud:	-104.87847137451172
Ámbito:	Local	Calle:	LITERAL CALLE DE TIERRA
		Colonia:	BELLAVISTA
Hallazgo:	Bardas	Número:	SN
Otro Hallazgo:	NO APLICA		
Tamaño (metros):	ANCHO: 18 ALTO: 3	Código Postal:	63036
Lema/Versión:	ECHEVARRIA GOBERNADOR	Entre Calle:	PRIMERO DE MAYO
ID-INE:	11	Y Calle:	SC
Tipo Beneficio:	Directo	Referencia:	AL LADO DERECHO DEL CENTRO DE SALUD

Observaciones:

BENEFICIADO(S):

No. 1	
Distritos Locales:	TEPIC
Cargo:	GOBERNADOR ESTATAL
Tipo Asociación:	Coaliciones
Sujeto Obligado:	JUNTOS POR TI
Beneficiado(s):	ANTONIO ECHEVARRIA GARCIA (TOÑO ECHEVARRIA) (17826)

Sistema Integral de Monitoreo de Espectaculares y Medios Impresos.

Usuario: AMNER DIONICIO PENOEL MURILLO ZARAGOZA Fecha Monitoreo: 26/05/2017

ID Encuesta: 24255 Ticket: 24229 Estatus: Validado



Sistema Integral de Monitoreo de Espectaculares y Medios Impresos.
 Usuario: LEANDRO ANTONIO FLORES GARCIA Fecha Monitoreo: 02/06/2017
 ID Encuesta: 28122 Ticket: 28096 Estatus: Validado

Proceso Electoral: Local Ordinario 2016-2017

Entidad:	NAYARIT	UBICACIÓN	
Municipio:	SANTIAGO IXCUINTLA	Latitud:	21.829309463500977
Proceso:	CAMPAÑA	Longitud:	-105.17538452148438
Ámbito:	Local	Calle:	VILLA JUÁREZ - SANTIAGO IXCUINTLA
		Colonia:	LOS HORNOS
Hallazgo:	Panorámicos o espectaculares	Número:	SN
Otro Hallazgo:	NO APLICA		
Tamaño (metros):	ANCHO: 9 ALTO: 6	Código Postal:	63330
Lema/Versión:	VIENE UN NUEVO TIEMPO PARA NAYARIT BOTA TOÑO ECHEVARRÍA GOBERNADOR JUNTOS POR TI	Entre Calle:	ANTONIO MUÑOZ DELGADO
ID-INE:	17826	Y Calle:	SIN NOMBRE
Tipo Beneficio:	Directo	Referencia:	TERRENO EN CONSTRUCCIÓN
Observaciones:	NINGUNA		

BENEFICIADO(S):

No. 1	
Tipo Asociación:	Coaliciones
Distritos Locales:	SANTIAGO IXCUINTLA

Sistema Integral de Monitoreo de Espectaculares y Medios Impresos.
Usuario: LEANDRO ANTONIO FLORES GARCIA Fecha Monitoreo: 02/06/2017
ID Encuesta: 28122 Ticket: 28096 Estatus: Validado

Beneficiado(s):	ANTONIO ECHEVARRIA GARCIA (TOÑO ECHEVARRIA) (17826)
Cargo:	GOBERNADOR ESTATAL
Sujeto Obligado:	JUNTOS POR TI

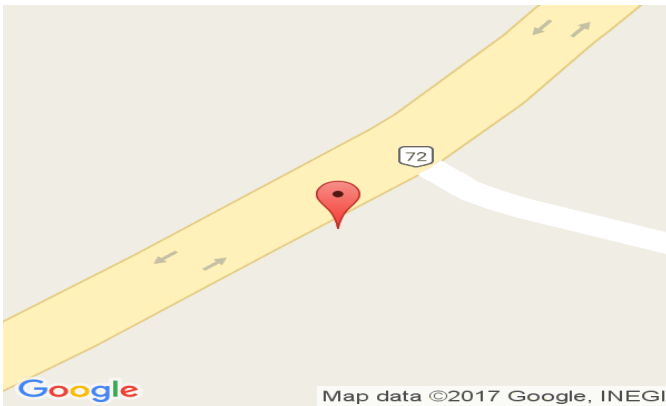

Sistema Integral de Monitoreo de Espectaculares y Medios Impresos.
 Usuario: LEANDRO ANTONIO FLORES GARCIA Fecha Monitoreo: 02/06/2017
 ID Encuesta: 28127 Ticket: 28101 Estatus: Validado

Proceso Electoral: Local Ordinario 2016-2017

Entidad:	NAYARIT	UBICACIÓN	
Municipio:	SANTIAGO IXCUINTLA	Latitud:	21.82943344116211
Proceso:	CAMPAÑA	Longitud:	-105.17524719238281
Ámbito:	Local	Calle:	VILLA JUÁREZ - SANTIAGO IXCUINTLA
		Colonia:	LOS HORNOS
Hallazgo:	Panorámicos o espectaculares	Número:	SN
Otro Hallazgo:	NO APLICA		
Tamaño (metros):	ANCHO: 9 ALTO: 6	Código Postal:	63330
	VIENE UN NUEVO TIEMPO PARA NAYARIT VOTA TOÑO ECHEVARRÍA GOBERNADOR	Entre Calle:	ANTONIO MUÑOZ DELGADO
ID-INE:	17826	Y Calle:	ESQUINA ENTRADA A LA CARRETERA ANTONIO MUÑOZ DELGADO
Tipo Beneficio:	Directo	Referencia:	
Observaciones:	NINGUNA		

BENEFICIADO(S):

No. 1	
Tipo Asociación:	Coaliciones
Cargo:	GOBERNADOR ESTATAL

Sistema Integral de Monitoreo de Espectaculares y Medios Impresos.

Usuario: LEANDRO ANTONIO FLORES GARCIA Fecha Monitoreo: 02/06/2017

ID Encuesta: 28127 Ticket: 28101 Estatus: Validado

Sujeto Obligado:	JUNTOS POR TI
Distritos Locales:	SANTIAGO IXCUINTLA
Beneficiado(s):	ANTONIO ECHEVARRIA GARCIA (TOÑO ECHEVARRIA) (17826)



Sistema Integral de Monitoreo de Espectaculares y Medios Impresos.
 Usuario: LEANDRO ANTONIO FLORES GARCIA Fecha Monitoreo: 02/06/2017
 ID Encuesta: 28159 Ticket: 28133 Estatus: Validado

Proceso Electoral: Local Ordinario 2016-2017

Entidad:	NAYARIT	UBICACIÓN	
Municipio:	SANTIAGO IXCUINTLA	Latitud:	21.80902099609375
Proceso:	CAMPAÑA	Longitud:	-105.22481536865234
Ámbito:	Local	Calle:	20 DE NOVIEMBRE PONIENTE
		Colonia:	LOS PINOS
Hallazgo:	Panorámicos o espectaculares	Número:	SN
Otro Hallazgo:	NO APLICA		
Tamaño (metros):	ANCHO: 9 ALTO: 6	Código Postal:	63330
	VIENE UN NUEVO		
Lema/Versión:	TIEMPO PARA NAYARIT VOTA	Entre Calle:	SIN NOMBRE
ID-INE:	17826	Y Calle:	SIN NOMBRE
Tipo Beneficio:	Directo	Referencia:	NEGOCIO DE MOTOS
Observaciones:	NINGUNA		

BENEFICIADO(S):

No. 1	
Sujeto Obligado:	JUNTOS POR TI
Distritos Locales:	SANTIAGO IXCUINTLA
Beneficiado(s):	ANTONIO ECHEVARRIA GARCIA (TOÑO ECHEVARRIA) (17826)
Tipo Asociación:	Coaliciones
Cargo:	GOBERNADOR ESTATAL

Sistema Integral de Monitoreo de Espectaculares y Medios Impresos.
Usuario: LEANDRO ANTONIO FLORES GARCIA Fecha Monitoreo: 02/06/2017
ID Encuesta: 28159 Ticket: 28133 Estatus: Validado



Sistema Integral de Monitoreo de Espectaculares y Medios Impresos.
 Usuario: LEANDRO ANTONIO FLORES GARCIA Fecha Monitoreo: 02/06/2017
 ID Encuesta: 28210 Ticket: 28184 Estatus: Validado

Proceso Electoral: Local Ordinario 2016-2017

Entidad:	NAYARIT	UBICACIÓN	
Municipio:	SANTIAGO IXCUINTLA	Latitud:	21.809019088745117
Proceso:	CAMPAÑA	Longitud:	-105.22482299804688
Ámbito:	Local	Calle:	20 DE NOVIEMBRE PONIENTE
		Colonia:	LOS PINOS
Hallazgo:	Panorámicos o espectaculares	Número:	SN
Otro Hallazgo:	NO APLICA		
Tamaño (metros):	ANCHO: 9 ALTO: 6	Código Postal:	63330
Lema/Versión:	VIENE UN NUEVO TIEMPO PARA NAYARIT	Entre Calle:	SIN NOMBRE
ID-INE:	17826	Y Calle:	SIN NOMBRE
Tipo Beneficio:	Directo	Referencia:	FRENTE GASOLINERA
Observaciones:	NOS NINGUNA		

BENEFICIADO(S):

No. 1	
Cargo:	GOBERNADOR ESTATAL
Distritos Locales:	SANTIAGO IXCUINTLA
Sujeto Obligado:	JUNTOS POR TI
Beneficiado(s):	ANTONIO ECHEVARRIA GARCIA (TOÑO ECHEVARRIA) (17826)
Tipo Asociación:	Coaliciones

Sistema Integral de Monitoreo de Espectaculares y Medios Impresos.
Usuario: LEANDRO ANTONIO FLORES GARCIA Fecha Monitoreo: 02/06/2017
ID Encuesta: 28210 Ticket: 28184 Estatus: Validado



Sistema Integral de Monitoreo de Espectaculares y Medios Impresos.
 Usuario: PEDRO LUIS TORRES GARCIA Fecha Monitoreo: 02/06/2017
 ID Encuesta: 28228 Ticket: 28202 Estatus: Validado

Proceso Electoral: Local Ordinario 2016-2017

Entidad:	NAYARIT	UBICACIÓN	
Municipio:	SANTA MARIA DEL ORO	Latitud:	21.32644271850586
Proceso:	CAMPAÑA	Longitud:	-104.67027282714844
Ámbito:	Local	Calle:	carretera a tepic
		Colonia:	carretera a santa maria del oro
Hallazgo:	Panorámicos o espectaculares	Número:	s/n
Otro Hallazgo:	NO APLICA		
Tamaño (metros):	ANCHO: 6 ALTO: 5	Código Postal:	63834
Lema/Versión:	viene un nuevo tiempo para nayarit	Entre Calle:	s/c
ID-INE:	s/n	Y Calle:	s/c
Tipo Beneficio:	Directo	Referencia:	carretera libre a guadalajara
Observaciones:	coalicion		

BENEFICIADO(S):

No. 1	
Sujeto Obligado:	JUNTOS POR TI
Beneficiado(s):	ANTONIO ECHEVARRIA GARCIA (TOÑO ECHEVARRIA) (17826)
Tipo Asociación:	Coaliciones
Distritos Locales:	SANTA MARIA DEL ORO
Cargo:	GOBERNADOR ESTATAL

Sistema Integral de Monitoreo de Espectaculares y Medios Impresos.
Usuario: PEDRO LUIS TORRES GARCIA Fecha Monitoreo: 02/06/2017
ID Encuesta: 28228 Ticket: 28202 Estatus: Validado



Sistema Integral de Monitoreo de Espectaculares y Medios Impresos.
 Usuario: ARAM ERUBEY MEJIA RAMIREZ Fecha Monitoreo: 02/06/2017
 ID Encuesta: 28253 Ticket: 28227 Estatus: Validado

Proceso Electoral: Local Ordinario 2016-2017

Entidad:	NAYARIT	UBICACIÓN	
Municipio:	COMPOSTELA	Latitud:	21.247398376464844
Proceso:	CAMPAÑA	Longitud:	-104.90147399902344
Ámbito:	Local	Calle:	SONORA
		Colonia:	LOC LAS VARAS
Hallazgo:	Bardas	Número:	SN
Otro Hallazgo:	NO APLICA		
Tamaño (metros):	ANCHO: 8 ALTO: 5	Código Postal:	63715
Lema/Versión:	GLORIA NÚÑEZ	Entre Calle:	JOSE MARIA MORELOS
ID-INE:	SN	Y Calle:	CARRETERA TEPIC PUERTO VALLARTA
			FRENTE A
Tipo Beneficio:	Directo	Referencia:	REFACCIONARIA HERNÁNDEZ
Observaciones:	INTER CAMPAÑA		

BENEFICIADO(S):

No. 1	
Distritos Locales:	COMPOSTELA
Beneficiado(s):	GLORIA ELIZABETH NUÑEZ SANCHEZ () (19200)
Cargo:	PRESIDENTE MUNICIPAL
Tipo Asociación:	Coaliciones
Sujeto Obligado:	JUNTOS POR TI

Sistema Integral de Monitoreo de Espectaculares y Medios Impresos.
Usuario: ARAM ERUBEY MEJIA RAMIREZ Fecha Monitoreo: 02/06/2017
ID Encuesta: 28253 Ticket: 28227 Estatus: Validado



Sistema Integral de Monitoreo de Espectaculares y Medios Impresos.
 Usuario: ARAM ERUBEY MEJIA RAMIREZ Fecha Monitoreo: 02/06/2017
 ID Encuesta: 28268 Ticket: 28242 Estatus: Validado

Proceso Electoral: Local Ordinario 2016-2017

Entidad:	NAYARIT	UBICACIÓN	
Municipio:	COMPOSTELA	Latitud:	21.247398376464844
Proceso:	CAMPAÑA	Longitud:	-104.90147399902344
Ámbito:	Local	Calle:	CARRETERA TEPIC LAS VARAS
		Colonia:	LOC LAS VARAS
Hallazgo:	Panorámicos o espectaculares	Número:	SN
Otro Hallazgo:	NO APLICA		
Tamaño (metros):	ANCHO: 9 ALTO: 6	Código Postal:	63175
Lema/Versión:	VOTA	Entre Calle:	ESQUINA CON 15 DE SEPTIEMBRE
ID-INE:	SN	Y Calle:	SIN CALLE
Tipo Beneficio:	Directo	Referencia:	A LA SALIDA YENDO HACIA TEPIC
Observaciones:	INTERCAMPAÑA		

BENEFICIADO(S):

No. 1	
Sujeto Obligado:	JUNTOS POR TI
Tipo Asociación:	Coaliciones
Distritos Locales:	COMPOSTELA
Beneficiado(s):	ANTONIO ECHEVARRIA GARCIA (TOÑO ECHEVARRIA) (17826)
Cargo:	GOBERNADOR ESTATAL

Sistema Integral de Monitoreo de Espectaculares y Medios Impresos.
Usuario: ARAM ERUBEY MEJIA RAMIREZ Fecha Monitoreo: 02/06/2017
ID Encuesta: 28268 Ticket: 28242 Estatus: Validado



Sistema Integral de Monitoreo de Espectaculares y Medios Impresos.
 Usuario: ARAM ERUBEY MEJIA RAMIREZ Fecha Monitoreo: 02/06/2017
 ID Encuesta: 28270 Ticket: 28244 Estatus: Validado

Proceso Electoral: Local Ordinario 2016-2017

Entidad:	NAYARIT	UBICACIÓN	
Municipio:	COMPOSTELA	Latitud:	21.247398376464844
Proceso:	CAMPAÑA	Longitud:	-104.90147399902344
Ámbito:	Local	Calle:	MIGUEL HIDALGO
		Colonia:	TIERRA Y LIBERTAD
Hallazgo:	Panorámicos o espectaculares	Número:	SN
Otro Hallazgo:	NO APLICA		
Tamaño (metros):	ANCHO: 9 ALTO: 6	Código Postal:	63750
Lema/Versión:	VOTA	Entre Calle:	SIN CALLE
ID-INE:	SN	Y Calle:	SIN CALLE
Tipo Beneficio:	Directo	Referencia:	CASA ABANDONADA SOBRE CARRETERA

Observaciones:

BENEFICIADO(S):

No. 1	
Sujeto Obligado:	JUNTOS POR TI
Cargo:	GOBERNADOR ESTATAL
Distritos Locales:	COMPOSTELA
Beneficiado(s):	ANTONIO ECHEVARRIA GARCIA (TOÑO ECHEVARRIA) (17826)
Tipo Asociación:	Coaliciones

Sistema Integral de Monitoreo de Espectaculares y Medios Impresos.
Usuario: ARAM ERUBEY MEJIA RAMIREZ Fecha Monitoreo: 02/06/2017
ID Encuesta: 28270 Ticket: 28244 Estatus: Validado



Sistema Integral de Monitoreo de Espectaculares y Medios Impresos.
 Usuario: ARAM ERUBEY MEJIA RAMIREZ Fecha Monitoreo: 02/06/2017
 ID Encuesta: 28271 Ticket: 28245 Estatus: No Validado

Proceso Electoral: Local Ordinario 2016-2017

Entidad:	NAYARIT	UBICACIÓN	
Municipio:	COMPOSTELA	Latitud:	21.247398376464844
Proceso:	CAMPAÑA	Longitud:	-104.90147399902344
Ámbito:	Local	Calle:	CARRETERA TEPIC PUERTO VALLARTA
		Colonia:	LOC LAS VARAS
Hallazgo:	Panorámicos o espectaculares	Número:	SN
Otro Hallazgo:	NO APLICA		
Tamaño (metros):	ANCHO: 9 ALTO: 6	Código Postal:	63715
Lema/Versión:	VOTA	Entre Calle:	SIN CALLE
ID-INE:	SN	Y Calle:	SIN CALLE
Tipo Beneficio:	Directo	Referencia:	A UN L DO DE CAS EN CONSTRUCCIÓN
Observaciones:	INTERCAMPAÑA		

BENEFICIADO(S):

No. 1	
Sujeto Obligado:	JUNTOS POR TI
Distritos Locales:	COMPOSTELA
Cargo:	GOBERNADOR ESTATAL
Tipo Asociación:	Coaliciones
Beneficiado(s):	ANTONIO ECHEVARRIA GARCIA (TOÑO ECHEVARRIA) (17826)

Sistema Integral de Monitoreo de Espectaculares y Medios Impresos.
Usuario: ARAM ERUBEY MEJIA RAMIREZ Fecha Monitoreo: 02/06/2017
ID Encuesta: 28271 Ticket: 28245 Estatus: No Validado



Sistema Integral de Monitoreo de Espectaculares y Medios Impresos.
 Usuario: LEANDRO ANTONIO FLORES GARCIA Fecha Monitoreo: 02/06/2017
 ID Encuesta: 28276 Ticket: 28250 Estatus: Validado

Proceso Electoral: Local Ordinario 2016-2017

Entidad:	NAYARIT	UBICACIÓN	
Municipio:	SANTIAGO IXCUINTLA	Latitud:	21.81151580810547
Proceso:	CAMPAÑA	Longitud:	-105.20071411132813
Ámbito:	Local	Calle:	PRISCILIANO SANCHEZ
		Colonia:	CUAUHTÉMOC
Hallazgo:	Bardas	Número:	SN
Otro Hallazgo:	NO APLICA		
Tamaño (metros):	ANCHO: 8 ALTO: 2.5	Código Postal:	63330
Lema/Versión:	TOÑO ECHEVERRÍA GOBERNADOR	Entre Calle:	LEONA VICARIO
ID-INE:	17826	Y Calle:	ESQUINA
Tipo Beneficio:	Directo	Referencia:	FRENTE CASA ROSA
Observaciones:	NINGUNA		

BENEFICIADO(S):

No. 1	
Cargo:	GOBERNADOR ESTATAL
Sujeto Obligado:	JUNTOS POR TI
Distritos Locales:	SANTIAGO IXCUINTLA
Beneficiado(s):	ANTONIO ECHEVARRIA GARCIA (TOÑO ECHEVARRIA) (17826)
Tipo Asociación:	Coaliciones

Sistema Integral de Monitoreo de Espectaculares y Medios Impresos.

Usuario: LEANDRO ANTONIO FLORES GARCIA Fecha Monitoreo: 02/06/2017

ID Encuesta: 28276 Ticket: 28250 Estatus: Validado

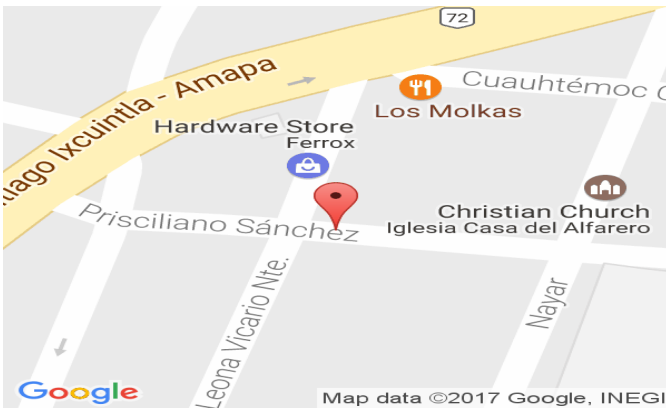

Sistema Integral de Monitoreo de Espectaculares y Medios Impresos.
 Usuario: ARAM ERUBEY MEJIA RAMIREZ Fecha Monitoreo: 02/06/2017
 ID Encuesta: 28277 Ticket: 28251 Estatus: Validado

Proceso Electoral: Local Ordinario 2016-2017

Entidad:	NAYARIT	UBICACIÓN	
Municipio:	COMPOSTELA	Latitud:	21.247398376464844
Proceso:	CAMPAÑA	Longitud:	-104.90147399902344
Ámbito:	Local	Calle:	CARRETRA TEPIC PUERTO VALLARTA
		Colonia:	COMPOSTELA
Hallazgo:	Panorámicos o espectaculares	Número:	SN
Otro Hallazgo:	NO APLICA		
Tamaño (metros):	ANCHO: 9 ALTO: 6	Código Postal:	63715
Lema/Versión:	VOTA	Entre Calle:	SIN CALLE
ID-INE:	SN	Y Calle:	SIN CALLE
Tipo Beneficio:	Directo	Referencia:	A UN LADO DE GLOBAL GAS
Observaciones:	INTERCAMPAÑA		

BENEFICIADO(S):

No. 1	
Cargo:	GOBERNADOR ESTATAL
Tipo Asociación:	Coaliciones
Sujeto Obligado:	JUNTOS POR TI
Distritos Locales:	COMPOSTELA
Beneficiado(s):	ANTONIO ECHEVARRIA GARCIA (TOÑO ECHEVARRIA) (17826)

Sistema Integral de Monitoreo de Espectaculares y Medios Impresos.
Usuario: ARAM ERUBEY MEJIA RAMIREZ Fecha Monitoreo: 02/06/2017
ID Encuesta: 28277 Ticket: 28251 Estatus: Validado



Sistema Integral de Monitoreo de Espectaculares y Medios Impresos.
 Usuario: LEANDRO ANTONIO FLORES GARCIA Fecha Monitoreo: 02/06/2017
 ID Encuesta: 28279 Ticket: 28253 Estatus: Validado

Proceso Electoral: Local Ordinario 2016-2017

Entidad:	NAYARIT	UBICACIÓN	
Municipio:	SANTIAGO IXCUINTLA	Latitud:	21.8115177154541
Proceso:	CAMPAÑA	Longitud:	-105.20072174072266
Ámbito:	Local	Calle:	PRISCILIANO SANCHEZ
		Colonia:	CUAUHTÉMOC
Hallazgo:	Bardas	Número:	SN
Otro Hallazgo:	NO APLICA		
Tamaño (metros):	ANCHO: 8 ALTO: 3	Código Postal:	63330
Lema/Versión:	RODRIGO RAMÍREZ PRESIDENTE	Entre Calle:	LEONA VICARIO
ID-INE:	19162	Y Calle:	ESQUINA
Tipo Beneficio:	Directo	Referencia:	CASA ROSA
Observaciones:	NINGUNA		

BENEFICIADO(S):

No. 1	
Distritos Locales:	SANTIAGO IXCUINTLA
Beneficiado(s):	JOSE RODRIGO RAMIREZ MOJARRO () (19162)
Cargo:	PRESIDENTE MUNICIPAL
Tipo Asociación:	Coaliciones
Sujeto Obligado:	JUNTOS POR TI

Sistema Integral de Monitoreo de Espectaculares y Medios Impresos.

Usuario: LEANDRO ANTONIO FLORES GARCIA Fecha Monitoreo: 02/06/2017

ID Encuesta: 28279 Ticket: 28253 Estatus: Validado



Sistema Integral de Monitoreo de Espectaculares y Medios Impresos.
 Usuario: ARAM ERUBEY MEJIA RAMIREZ Fecha Monitoreo: 02/06/2017
 ID Encuesta: 28280 Ticket: 28254 Estatus: Validado

Proceso Electoral: Local Ordinario 2016-2017

Entidad:	NAYARIT	UBICACIÓN	
Municipio:	COMPOSTELA	Latitud:	21.247398376464844
Proceso:	CAMPAÑA	Longitud:	-104.90147399902344
Ámbito:	Local	Calle:	CARRETERA TEPIC PUERTO VALLARTA
		Colonia:	TIERRA Y LIBERTAD
Hallazgo:	Panorámicos o espectaculares	Número:	SN
Otro Hallazgo:	NO APLICA		
Tamaño (metros):	ANCHO: 9 ALTO: 6	Código Postal:	63700
Lema/Versión:	VOTA	Entre Calle:	SIN CALLE
ID-INE:	SN	Y Calle:	SIN CALLE
Tipo Beneficio:	Directo	Referencia:	A UN LADO DE GLOBAL GAS
Observaciones:	INTERCAMPAÑA		

BENEFICIADO(S):

No. 1	
Distritos Locales:	COMPOSTELA
Beneficiado(s):	ANTONIO ECHEVARRIA GARCIA (TOÑO ECHEVARRIA) (17826)
Cargo:	GOBERNADOR ESTATAL
Sujeto Obligado:	JUNTOS POR TI
Tipo Asociación:	Coaliciones

Sistema Integral de Monitoreo de Espectaculares y Medios Impresos.
Usuario: ARAM ERUBEY MEJIA RAMIREZ Fecha Monitoreo: 02/06/2017
ID Encuesta: 28280 Ticket: 28254 Estatus: Validado



Sistema Integral de Monitoreo de Espectaculares y Medios Impresos.
 Usuario: RODRIGO NORZAGARAY CASTRO Fecha Monitoreo: 16/05/2017
 ID Encuesta: 6903 Ticket: 6890 Estatus: Validado

Proceso Electoral: Local Ordinario 2016-2017

Entidad:	NAYARIT	UBICACIÓN	
Municipio:	SAN BLAS	Latitud:	21.544591903686523
Proceso:	CAMPAÑA	Longitud:	-105.27094268798828
Ámbito:	Local	Calle:	Avenida Benito Juárez
		Colonia:	El Cerrito
Hallazgo:	Panorámicos o espectaculares	Número:	s/n
Otro Hallazgo:	NO APLICA		
Tamaño (metros):	ANCHO: 9 ALTO: 6	Código Postal:	63770
	ya es tiempo de tener medicinas para todos y		
Lema/Versión:	los logos de PAN PRD PT y PRS y leyenda juntos por ti	Entre Calle:	sin calle
ID-INE:	sn	Y Calle:	sin calle
Tipo Beneficio:	Directo	Referencia:	km 35
Observaciones:	imagen del candidato con 5 personas un doctor y una enfermera		

BENEFICIADO(S):

No. 1	
Tipo Asociación:	Coaliciones
Cargo:	GOBERNADOR ESTATAL
Distritos Locales:	SAN BLAS
Beneficiado(s):	ANTONIO ECHEVARRIA GARCIA (TOÑO ECHEVARRIA) (17826)
Sujeto Obligado:	JUNTOS POR TI

Sistema Integral de Monitoreo de Espectaculares y Medios Impresos.
Usuario: RODRIGO NORZAGARAY CASTRO Fecha Monitoreo: 16/05/2017
ID Encuesta: 6903 Ticket: 6890 Estatus: Validado



Sistema Integral de Monitoreo de Espectaculares y Medios Impresos.
 Usuario: ARAM ERUBEY MEJIA RAMIREZ Fecha Monitoreo: 16/05/2017
 ID Encuesta: 6967 Ticket: 6954 Estatus: Validado

Proceso Electoral: Local Ordinario 2016-2017

Entidad:	NAYARIT	UBICACIÓN	
Municipio:	JALA	Latitud:	21.10315704345703
Proceso:	CAMPAÑA	Longitud:	-104.43242645263672
Ámbito:	Local	Calle:	Tampico
		Colonia:	Centro
Hallazgo:	Bardas	Número:	sn
Otro Hallazgo:	NO APLICA		
Tamaño (metros):	ANCHO: 8 ALTO: 1.3	Código Postal:	63890
Lema/Versión:	presidente municipal	Entre Calle:	Miguel Hidalgo
ID-INE:	sn	Y Calle:	José María Morelos
			frente a comite
Tipo Beneficio:	Personalizado	Referencia:	ejecutivo municipal del PES

Observaciones:

BENEFICIADO(S):

No. 1	
Distritos Locales:	SANTA MARIA DEL ORO
Beneficiado(s):	MARCO ANTONIO CAMBERO GOMEZ (TOÑO CAMBERO) (19157)
Sujeto Obligado:	JUNTOS POR TI
Cargo:	PRESIDENTE MUNICIPAL
Tipo Asociación:	Coaliciones
No. 2	
Distritos Locales:	SANTA MARIA DEL ORO
Cargo:	DIPUTADO LOCAL MR

Sistema Integral de Monitoreo de Espectaculares y Medios Impresos.
 Usuario: ARAM ERUBEY MEJIA RAMIREZ Fecha Monitoreo: 16/05/2017
 ID Encuesta: 6967 Ticket: 6954 Estatus: Validado

Tipo Asociación:	Coaliciones
Sujeto Obligado:	JUNTOS POR TI
Beneficiado(s):	IXCHEL FREGOSO MONCADA () (18939)



Sistema Integral de Monitoreo de Espectaculares y Medios Impresos.
 Usuario: ARAM ERUBEY MEJIA RAMIREZ Fecha Monitoreo: 16/05/2017
 ID Encuesta: 6973 Ticket: 6960 Estatus: Validado

Proceso Electoral: Local Ordinario 2016-2017

Entidad:	NAYARIT	UBICACIÓN	
Municipio:	JALA	Latitud:	21.103839874267578
Proceso:	CAMPAÑA	Longitud:	-104.43165588378906
Ámbito:	Local	Calle:	Morelos
		Colonia:	Centro
Hallazgo:	Bardas	Número:	sn
Otro Hallazgo:	NO APLICA		
Tamaño (metros):	ANCHO: 24 ALTO: 2.5	Código Postal:	63890
Lema/Versión:	presidente municipal	Entre Calle:	del canal
ID-INE:	sn	Y Calle:	tampico
			frentea secundaria
Tipo Beneficio:	Personalizado	Referencia:	general Ricardo Flores Magón
Observaciones:	2 candidatos		

BENEFICIADO(S):

No. 1	
Distritos Locales:	SANTA MARIA DEL ORO
Cargo:	PRESIDENTE MUNICIPAL
Tipo Asociación:	Coaliciones
Sujeto Obligado:	JUNTOS POR TI
Beneficiado(s):	MARCO ANTONIO CAMBERO GOMEZ (TOÑO CAMBERO) (19157)
No. 2	
Distritos Locales:	SANTA MARIA DEL ORO
Cargo:	DIPUTADO LOCAL MR

Sistema Integral de Monitoreo de Espectaculares y Medios Impresos.
 Usuario: ARAM ERUBEY MEJIA RAMIREZ Fecha Monitoreo: 16/05/2017
 ID Encuesta: 6973 Ticket: 6960 Estatus: Validado

Tipo Asociación:	Coaliciones
Sujeto Obligado:	JUNTOS POR TI
Beneficiado(s):	IXCHEL FREGOSO MONCADA () (18939)



Sistema Integral de Monitoreo de Espectaculares y Medios Impresos.
 Usuario: ARAM ERUBEY MEJIA RAMIREZ Fecha Monitoreo: 16/05/2017
 ID Encuesta: 7182 Ticket: 7169 Estatus: Validado

Proceso Electoral: Local Ordinario 2016-2017

Entidad:	NAYARIT	UBICACIÓN	
Municipio:	AHUACATLAN	Latitud:	21.049551010131836
Proceso:	CAMPAÑA	Longitud:	-104.4769058227539
Ámbito:	Local	Calle:	Morelos
		Colonia:	La Presa
Hallazgo:	Bardas	Número:	sn
Otro Hallazgo:	NO APLICA		
Tamaño (metros):	ANCHO: 11 ALTO: 1.8	Código Postal:	63900
Lema/Versión:	Juntos por ti	Entre Calle:	sin calle
ID-INE:	sn	Y Calle:	sin calle
			frente a
Tipo Beneficio:	Directo	Referencia:	fraccionamiento Don Rodolfo

Observaciones:

BENEFICIADO(S):

No. 1	
Distritos Locales:	SANTA MARIA DEL ORO
Beneficiado(s):	MARISOL SANCHEZ NAVARRO () (18940)
Cargo:	DIPUTADO LOCAL MR
Tipo Asociación:	Coaliciones
Sujeto Obligado:	JUNTOS POR TI

Sistema Integral de Monitoreo de Espectaculares y Medios Impresos.
Usuario: ARAM ERUBEY MEJIA RAMIREZ Fecha Monitoreo: 16/05/2017
ID Encuesta: 7182 Ticket: 7169 Estatus: Validado



Sistema Integral de Monitoreo de Espectaculares y Medios Impresos.
 Usuario: ARAM ERUBEY MEJIA RAMIREZ Fecha Monitoreo: 16/05/2017
 ID Encuesta: 7194 Ticket: 7181 Estatus: Validado

Proceso Electoral: Local Ordinario 2016-2017

Entidad:	NAYARIT	UBICACIÓN	
Municipio:	AHUACATLAN	Latitud:	21.05245018005371
Proceso:	CAMPAÑA	Longitud:	-104.48638916015625
Ámbito:	Local	Calle:	Reforma
		Colonia:	Centro
Hallazgo:	Bardas	Número:	sn
Otro Hallazgo:	NO APLICA		
Tamaño (metros):	ANCHO: 5 ALTO: 2	Código Postal:	63900
Lema/Versión:	Toño Echevarría gobernador	Entre Calle:	aldama
ID-INE:	sn	Y Calle:	allende
Tipo Beneficio:	Directo	Referencia:	frente a carpintería

Observaciones:

BENEFICIADO(S):

No. 1	
Distritos Locales:	SANTA MARIA DEL ORO
Cargo:	GOBERNADOR ESTATAL
Tipo Asociación:	Coaliciones
Sujeto Obligado:	JUNTOS POR TI
Beneficiado(s):	ANTONIO ECHEVARRIA GARCIA (TOÑO ECHEVARRIA) (17826)

Sistema Integral de Monitoreo de Espectaculares y Medios Impresos.
Usuario: ARAM ERUBEY MEJIA RAMIREZ Fecha Monitoreo: 16/05/2017
ID Encuesta: 7194 Ticket: 7181 Estatus: Validado



Sistema Integral de Monitoreo de Espectaculares y Medios Impresos.
 Usuario: ARAM ERUBEY MEJIA RAMIREZ Fecha Monitoreo: 16/05/2017
 ID Encuesta: 7208 Ticket: 7195 Estatus: Validado

Proceso Electoral: Local Ordinario 2016-2017

Entidad:	NAYARIT	UBICACIÓN	
Municipio:	AHUACATLAN	Latitud:	21.05175018310547
Proceso:	CAMPAÑA	Longitud:	-104.48678588867188
Ámbito:	Local	Calle:	Hermenegildo Galeana
		Colonia:	Chiquilichi
Hallazgo:	Bardas	Número:	sn
Otro Hallazgo:	NO APLICA		
Tamaño (metros):	ANCHO: 10 ALTO: 1.4	Código Postal:	63900
Lema/Versión:	Toño Echevarría gobernador	Entre Calle:	reforma
ID-INE:	17826	Y Calle:	hidalgo
Tipo Beneficio:	Directo	Referencia:	frente a parque

Observaciones:

BENEFICIADO(S):

No. 1	
Distritos Locales:	SANTA MARIA DEL ORO
Cargo:	GOBERNADOR ESTATAL
Tipo Asociación:	Coaliciones
Sujeto Obligado:	JUNTOS POR TI
Beneficiado(s):	ANTONIO ECHEVARRIA GARCIA (TOÑO ECHEVARRIA) (17826)

Sistema Integral de Monitoreo de Espectaculares y Medios Impresos.
Usuario: ARAM ERUBEY MEJIA RAMIREZ Fecha Monitoreo: 16/05/2017
ID Encuesta: 7208 Ticket: 7195 Estatus: Validado



Sistema Integral de Monitoreo de Espectaculares y Medios Impresos.
 Usuario: ARAM ERUBEY MEJIA RAMIREZ Fecha Monitoreo: 16/05/2017
 ID Encuesta: 7210 Ticket: 7197 Estatus: Validado

Proceso Electoral: Local Ordinario 2016-2017

Entidad:	NAYARIT	UBICACIÓN	
Municipio:	AHUACATLAN	Latitud:	21.051786422729492
Proceso:	CAMPAÑA	Longitud:	-104.48680877685547
Ámbito:	Local	Calle:	Hermenegildo Galeana
		Colonia:	centro
Hallazgo:	Bardas	Número:	sn
Otro Hallazgo:	NO APLICA		
Tamaño (metros):	ANCHO: 10 ALTO: 2	Código Postal:	63900
Lema/Versión:	Toño Echevarría gobernador	Entre Calle:	reforma
ID-INE:	sn	Y Calle:	miñon
Tipo Beneficio:	Directo	Referencia:	frente a jardin de niños

Observaciones:

BENEFICIADO(S):

No. 1	
Distritos Locales:	SANTA MARIA DEL ORO
Cargo:	GOBERNADOR ESTATAL
Tipo Asociación:	Coaliciones
Sujeto Obligado:	JUNTOS POR TI
Beneficiado(s):	ANTONIO ECHEVARRIA GARCIA (TOÑO ECHEVARRIA) (17826)

Sistema Integral de Monitoreo de Espectaculares y Medios Impresos.
Usuario: ARAM ERUBEY MEJIA RAMIREZ Fecha Monitoreo: 16/05/2017
ID Encuesta: 7210 Ticket: 7197 Estatus: Validado

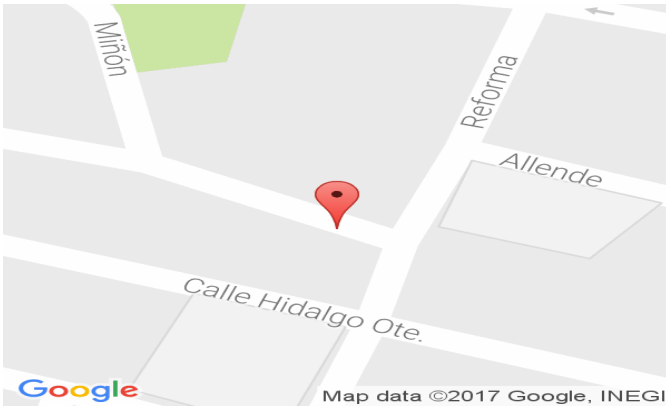

Sistema Integral de Monitoreo de Espectaculares y Medios Impresos.
 Usuario: ARAM ERUBEY MEJIA RAMIREZ Fecha Monitoreo: 16/05/2017
 ID Encuesta: 7212 Ticket: 7199 Estatus: Validado

Proceso Electoral: Local Ordinario 2016-2017

Entidad:	NAYARIT	UBICACIÓN	
Municipio:	AHUACATLAN	Latitud:	21.05394744873047
Proceso:	CAMPAÑA	Longitud:	-104.4866714477539
Ámbito:	Local	Calle:	Guerrero
		Colonia:	La Otra Banda
Hallazgo:	Bardas	Número:	sn
Otro Hallazgo:	NO APLICA		
Tamaño (metros):	ANCHO: 5 ALTO: 2	Código Postal:	63900
Lema/Versión:	Toño Echevarría gobernador	Entre Calle:	iturbide
ID-INE:	sn	Y Calle:	san francisco
Tipo Beneficio:	Directo	Referencia:	frente a tienda de abarrotes

Observaciones:

BENEFICIADO(S):

No. 1	
Distritos Locales:	SANTA MARIA DEL ORO
Cargo:	GOBERNADOR ESTATAL
Tipo Asociación:	Coaliciones
Sujeto Obligado:	JUNTOS POR TI
Beneficiado(s):	ANTONIO ECHEVARRIA GARCIA (TOÑO ECHEVARRIA) (17826)

Sistema Integral de Monitoreo de Espectaculares y Medios Impresos.
Usuario: ARAM ERUBEY MEJIA RAMIREZ Fecha Monitoreo: 16/05/2017
ID Encuesta: 7212 Ticket: 7199 Estatus: Validado

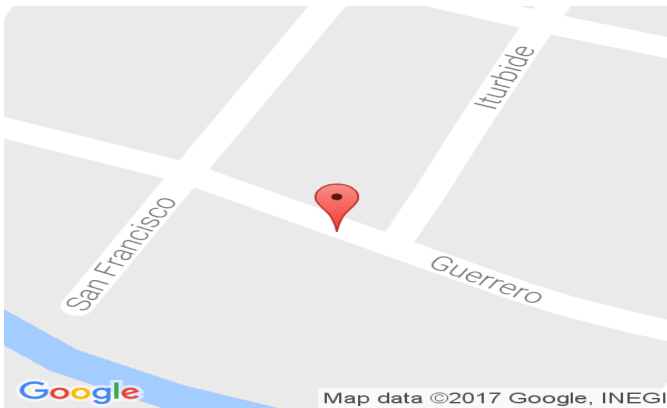

Sistema Integral de Monitoreo de Espectaculares y Medios Impresos.
 Usuario: PEDRO LUIS TORRES GARCIA Fecha Monitoreo: 16/05/2017
 ID Encuesta: 7304 Ticket: 7291 Estatus: Validado

Proceso Electoral: Local Ordinario 2016-2017

Entidad:	NAYARIT	UBICACIÓN	
Municipio:	HUAJICORI	Latitud:	22.731002807617188
Proceso:	CAMPAÑA	Longitud:	-105.3334732055664
Ámbito:	Local	Calle:	México
		Colonia:	Quiviquinta
Hallazgo:	Mantas (menores a 12mts)	Número:	sn
Otro Hallazgo:	NO APLICA		
Tamaño (metros):	ANCHO: 2 ALTO: 1	Código Postal:	63480
Lema/Versión:	un nuevo tiempo para nayarit	Entre Calle:	colosio
ID-INE:	sn	Y Calle:	durango
Tipo Beneficio:	Directo	Referencia:	frente abarrote
Observaciones:	instalado en barda casa		

BENEFICIADO(S):

No. 1	
Sujeto Obligado:	JUNTOS POR TI
Cargo:	GOBERNADOR ESTATAL
Tipo Asociación:	Coaliciones
Distritos Locales:	ACAPONETA
Beneficiado(s):	ANTONIO ECHEVARRIA GARCIA (TOÑO ECHEVARRIA) (17826)

Sistema Integral de Monitoreo de Espectaculares y Medios Impresos.
Usuario: PEDRO LUIS TORRES GARCIA Fecha Monitoreo: 16/05/2017
ID Encuesta: 7304 Ticket: 7291 Estatus: Validado

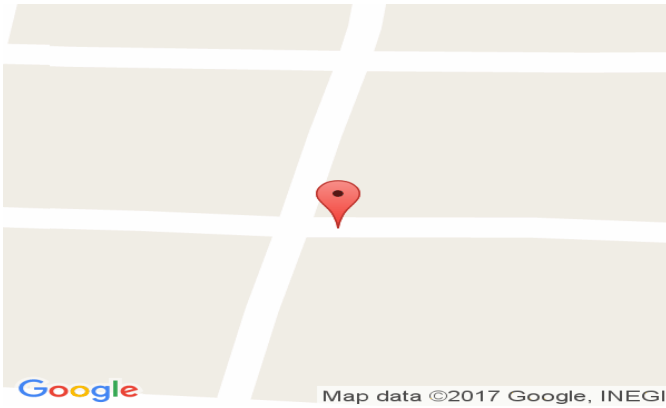

Sistema Integral de Monitoreo de Espectaculares y Medios Impresos.
 Usuario: PEDRO LUIS TORRES GARCIA Fecha Monitoreo: 16/05/2017
 ID Encuesta: 7305 Ticket: 7292 Estatus: Validado

Proceso Electoral: Local Ordinario 2016-2017

Entidad:	NAYARIT	UBICACIÓN	
Municipio:	HUAJICORI	Latitud:	22.731231689453125
Proceso:	CAMPAÑA	Longitud:	-105.33338928222656
Ámbito:	Local	Calle:	mexico
		Colonia:	Quiviquinta
Hallazgo:	Mantas (menores a 12mts)	Número:	sn
Otro Hallazgo:	NO APLICA		
Tamaño (metros):	ANCHO: 2 ALTO: 1	Código Postal:	63480
Lema/Versión:	juntos por ti	Entre Calle:	colosio
ID-INE:	sn	Y Calle:	durango
Tipo Beneficio:	Personalizado	Referencia:	abarrote enseguida
Observaciones:	instalado en barda casa habitación		

BENEFICIADO(S):

No. 1	
Cargo:	GOBERNADOR ESTATAL
Tipo Asociación:	Coaliciones
Sujeto Obligado:	JUNTOS POR TI
Distritos Locales:	ACAPONETA
Beneficiado(s):	ANTONIO ECHEVARRIA GARCIA (TOÑO ECHEVARRIA) (17826)
No. 2	
Distritos Locales:	JESUS MARIA
Cargo:	PRESIDENTE MUNICIPAL
Tipo Asociación:	Coaliciones

Sistema Integral de Monitoreo de Espectaculares y Medios Impresos.
Usuario: PEDRO LUIS TORRES GARCIA Fecha Monitoreo: 16/05/2017
ID Encuesta: 7305 Ticket: 7292 Estatus: Validado

Sujeto Obligado:	JUNTOS POR TI
Beneficiado(s):	MARIA REYES SALINAS CORONADO () (19195)

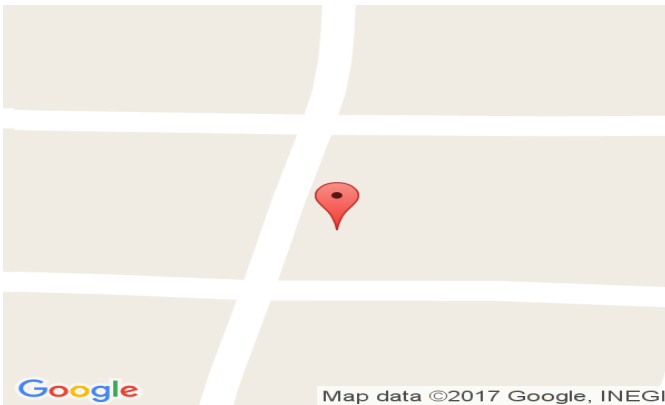

Sistema Integral de Monitoreo de Espectaculares y Medios Impresos.
 Usuario: PEDRO LUIS TORRES GARCIA Fecha Monitoreo: 17/05/2017
 ID Encuesta: 7337 Ticket: 7324 Estatus: Validado

Proceso Electoral: Local Ordinario 2016-2017

Entidad:	NAYARIT	UBICACIÓN	
Municipio:	HUAJICORI	Latitud:	22.641170501708984
Proceso:	CAMPAÑA	Longitud:	-105.31978607177734
Ámbito:	Local	Calle:	puyequé
		Colonia:	san francisco
Hallazgo:	Mantas (menores a 12mts)	Número:	sn
Otro Hallazgo:	NO APLICA		
Tamaño (metros):	ANCHO: 2 ALTO: 1	Código Postal:	63480
Lema/Versión:	juntos por ti	Entre Calle:	abasolo
ID-INE:	sn	Y Calle:	guzman
Tipo Beneficio:	Personalizado	Referencia:	frente secundaria
Observaciones:	instalado en casa habitaciones		

BENEFICIADO(S):

No. 1	
Cargo:	GOBERNADOR ESTATAL
Tipo Asociación:	Coaliciones
Sujeto Obligado:	JUNTOS POR TI
Distritos Locales:	ACAPONETA
Beneficiado(s):	ANTONIO ECHEVARRIA GARCIA (TOÑO ECHEVARRIA) (17826)
No. 2	
Distritos Locales:	JESUS MARIA
Cargo:	PRESIDENTE MUNICIPAL
Tipo Asociación:	Coaliciones

Sistema Integral de Monitoreo de Espectaculares y Medios Impresos.
Usuario: PEDRO LUIS TORRES GARCIA Fecha Monitoreo: 17/05/2017
ID Encuesta: 7337 Ticket: 7324 Estatus: Validado

Sujeto Obligado:	JUNTOS POR TI
Beneficiado(s):	MARIA REYES SALINAS CORONADO () (19195)



Sistema Integral de Monitoreo de Espectaculares y Medios Impresos.
 Usuario: PEDRO LUIS TORRES GARCIA Fecha Monitoreo: 17/05/2017
 ID Encuesta: 7359 Ticket: 7346 Estatus: Validado

Proceso Electoral: Local Ordinario 2016-2017

Entidad:	NAYARIT	UBICACIÓN	
Municipio:	HUAJICORI	Latitud:	22.641170501708984
Proceso:	CAMPAÑA	Longitud:	-105.31978607177734
Ámbito:	Local	Calle:	Prisciliano castro
		Colonia:	picacheros
Hallazgo:	Mantas (menores a 12mts)	Número:	sn
Otro Hallazgo:	NO APLICA		
Tamaño (metros):	ANCHO: 2 ALTO: 1	Código Postal:	63480
Lema/Versión:	juntos por ti	Entre Calle:	Lerdo
ID-INE:	sn	Y Calle:	coron
Tipo Beneficio:	Directo	Referencia:	por la entrada principal

Observaciones:

BENEFICIADO(S):

No. 1	
Sujeto Obligado:	JUNTOS POR TI
Cargo:	GOBERNADOR ESTATAL
Tipo Asociación:	Coaliciones
Distritos Locales:	ACAPONETA
Beneficiado(s):	ANTONIO ECHEVARRIA GARCIA (TOÑO ECHEVARRIA) (17826)

Sistema Integral de Monitoreo de Espectaculares y Medios Impresos.
Usuario: PEDRO LUIS TORRES GARCIA Fecha Monitoreo: 17/05/2017
ID Encuesta: 7359 Ticket: 7346 Estatus: Validado



Sistema Integral de Monitoreo de Espectaculares y Medios Impresos.
 Usuario: ARAM ERUBEY MEJIA RAMIREZ Fecha Monitoreo: 17/05/2017
 ID Encuesta: 7399 Ticket: 7386 Estatus: Validado

Proceso Electoral: Local Ordinario 2016-2017

Entidad:	NAYARIT	UBICACIÓN	
Municipio:	XALISCO	Latitud:	21.462308883666992
Proceso:	CAMPAÑA	Longitud:	-104.89141845703125
Ámbito:	Local	Calle:	Boulevard Tepic- Xalisco
		Colonia:	Nuevo Progreso
Hallazgo:	Panorámicos o espectaculares	Número:	sn
Otro Hallazgo:	NO APLICA		
Tamaño (metros):	ANCHO: 12 ALTO: 4	Código Postal:	63872
Lema/Versión:	juntos por ti	Entre Calle:	mercurio
ID-INE:	sn	Y Calle:	Saturno
Tipo Beneficio:	Directo	Referencia:	dentro de taller mecanico el chato
Observaciones:	candidato con 3 jovenes		

BENEFICIADO(S):

No. 1	
Distritos Locales:	XALISCO
Cargo:	GOBERNADOR ESTATAL
Tipo Asociación:	Coaliciones
Sujeto Obligado:	JUNTOS POR TI
Beneficiado(s):	ANTONIO ECHEVARRIA GARCIA (TOÑO ECHEVARRIA) (17826)

Sistema Integral de Monitoreo de Espectaculares y Medios Impresos.
Usuario: ARAM ERUBEY MEJIA RAMIREZ Fecha Monitoreo: 17/05/2017
ID Encuesta: 7399 Ticket: 7386 Estatus: Validado



Sistema Integral de Monitoreo de Espectaculares y Medios Impresos.
 Usuario: ARAM ERUBEY MEJIA RAMIREZ Fecha Monitoreo: 17/05/2017
 ID Encuesta: 7404 Ticket: 7391 Estatus: Validado

Proceso Electoral: Local Ordinario 2016-2017

Entidad:	NAYARIT	UBICACIÓN	
Municipio:	XALISCO	Latitud:	21.461606979370117
Proceso:	CAMPAÑA	Longitud:	-104.89186096191406
Ámbito:	Local	Calle:	Boulevard Tepic- Xalisco
		Colonia:	Nuevo Progreso
Hallazgo:	Panorámicos o espectaculares	Número:	sn
Otro Hallazgo:	NO APLICA		
Tamaño (metros):	ANCHO: 12 ALTO: 4	Código Postal:	63782
Lema/Versión:	juntos por ti	Entre Calle:	mercurio
ID-INE:	sn	Y Calle:	Saturno
Tipo Beneficio:	Directo	Referencia:	dentro de taller mecánico el chato
Observaciones:	el candidato con 3 jovenes		

BENEFICIADO(S):

No. 1	
Distritos Locales:	XALISCO
Cargo:	GOBERNADOR ESTATAL
Tipo Asociación:	Coaliciones
Sujeto Obligado:	JUNTOS POR TI
Beneficiado(s):	ANTONIO ECHEVARRIA GARCIA (TOÑO ECHEVARRIA) (17826)

Sistema Integral de Monitoreo de Espectaculares y Medios Impresos.
Usuario: ARAM ERUBEY MEJIA RAMIREZ Fecha Monitoreo: 17/05/2017
ID Encuesta: 7404 Ticket: 7391 Estatus: Validado



Sistema Integral de Monitoreo de Espectaculares y Medios Impresos.
 Usuario: ARAM ERUBEY MEJIA RAMIREZ Fecha Monitoreo: 17/05/2017
 ID Encuesta: 7420 Ticket: 7407 Estatus: Validado

Proceso Electoral: Local Ordinario 2016-2017

Entidad:	NAYARIT	UBICACIÓN	
Municipio:	XALISCO	Latitud:	21.451614379882813
Proceso:	CAMPAÑA	Longitud:	-104.89900207519531
Ámbito:	Local	Calle:	Boulevard Tepic- Xalisco
		Colonia:	El Indio
Hallazgo:	Panorámicos o espectaculares	Número:	sn
Otro Hallazgo:	NO APLICA		
Tamaño (metros):	ANCHO: 6 ALTO: 4	Código Postal:	63782
Lema/Versión:	un nuevo tiempo para todos	Entre Calle:	sangangüey
ID-INE:	sn	Y Calle:	Leandro Ocampo
Tipo Beneficio:	Personalizado	Referencia:	contra esquina del OXXO
Observaciones:	dos candidatos presidenta y diputado		

BENEFICIADO(S):

No. 1	
Distritos Locales:	XALISCO
Cargo:	PRESIDENTE MUNICIPAL
Tipo Asociación:	Coaliciones
Sujeto Obligado:	JUNTOS POR TI
Beneficiado(s):	NADIA ALEJANDRA RAMIREZ LOPEZ () (19173)
No. 2	

Sistema Integral de Monitoreo de Espectaculares y Medios Impresos.
 Usuario: ARAM ERUBEY MEJIA RAMIREZ Fecha Monitoreo: 17/05/2017
 ID Encuesta: 7420 Ticket: 7407 Estatus: Validado

Distritos Locales:	XALISCO
Cargo:	DIPUTADO LOCAL MR
Tipo Asociación:	Coaliciones
Sujeto Obligado:	JUNTOS POR TI
Beneficiado(s):	HERIBERTO CASTAÑEDA ULLOA () (20947)



Sistema Integral de Monitoreo de Espectaculares y Medios Impresos.
 Usuario: RODRIGO NORZAGARAY CASTRO Fecha Monitoreo: 17/05/2017
 ID Encuesta: 7433 Ticket: 7420 Estatus: Validado

Proceso Electoral: Local Ordinario 2016-2017

Entidad:	NAYARIT	UBICACIÓN	
Municipio:	IXTLAN DEL RIO	Latitud:	21.043663024902344
Proceso:	CAMPAÑA	Longitud:	-104.3696517944336
Ámbito:	Local	Calle:	Avenida Emilio M. González Parra
		Colonia:	Las Arboledas
Hallazgo:	Bardas	Número:	sn
Otro Hallazgo:	NO APLICA		
Tamaño (metros):	ANCHO: 20 ALTO: 3	Código Postal:	63959
Lema/Versión:	un nuevo tiempo para todos juntos por ti	Entre Calle:	Sor Juana Inés de la Cruz
ID-INE:	sn	Y Calle:	Tuxpan
Tipo Beneficio:	Directo	Referencia:	frente a minisúper

Observaciones:

BENEFICIADO(S):

No. 1	
Distritos Locales:	IXTLAN DEL RIO
Cargo:	PRESIDENTE MUNICIPAL
Tipo Asociación:	Coaliciones
Sujeto Obligado:	JUNTOS POR TI
Beneficiado(s):	ELSA NAYELI PARDO RIVERA (KARLA) (19136)

Sistema Integral de Monitoreo de Espectaculares y Medios Impresos.
Usuario: RODRIGO NORZAGARAY CASTRO Fecha Monitoreo: 17/05/2017
ID Encuesta: 7433 Ticket: 7420 Estatus: Validado



Sistema Integral de Monitoreo de Espectaculares y Medios Impresos.
 Usuario: RODRIGO NORZAGARAY CASTRO Fecha Monitoreo: 17/05/2017
 ID Encuesta: 7458 Ticket: 7445 Estatus: Validado

Proceso Electoral: Local Ordinario 2016-2017

Entidad:	NAYARIT	UBICACIÓN	
Municipio:	IXTLAN DEL RIO	Latitud:	21.04462242126465
Proceso:	CAMPAÑA	Longitud:	-104.36984252929688
Ámbito:	Local	Calle:	Sor Juana Inés de la Cruz
		Colonia:	Che Guevara
Hallazgo:	Bardas	Número:	sin numero
Otro Hallazgo:	NO APLICA		
Tamaño (metros):	ANCHO: 6 ALTO: 2.5	Código Postal:	63959
Lema/Versión:	candidato a regidor demarcacion 3	Entre Calle:	Zacatecas
ID-INE:	SN	Y Calle:	Mérida
Tipo Beneficio:	Directo	Referencia:	frente a terreno baldío
Observaciones:	ninguna		

BENEFICIADO(S):

No. 1	
Distritos Locales:	IXTLAN DEL RIO
Beneficiado(s):	efrain garcia franco
Sujeto Obligado:	JUNTOS POR TI
Tipo Asociación:	Coaliciones
Cargo:	REGIDOR MR

Sistema Integral de Monitoreo de Espectaculares y Medios Impresos.
Usuario: RODRIGO NORZAGARAY CASTRO Fecha Monitoreo: 17/05/2017
ID Encuesta: 7458 Ticket: 7445 Estatus: Validado

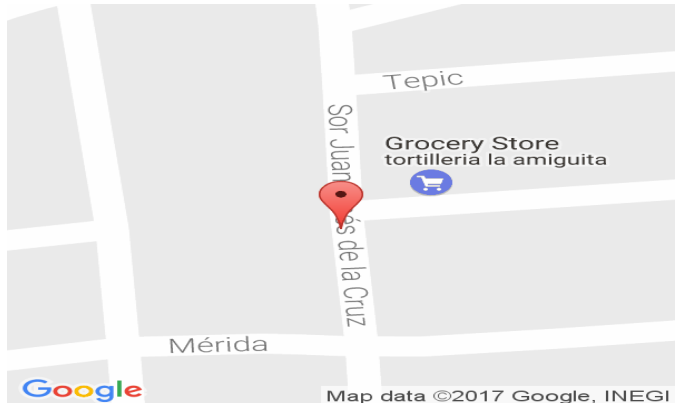

Sistema Integral de Monitoreo de Espectaculares y Medios Impresos.
 Usuario: ARAM ERUBEY MEJIA RAMIREZ Fecha Monitoreo: 17/05/2017
 ID Encuesta: 7471 Ticket: 7458 Estatus: Validado

Proceso Electoral: Local Ordinario 2016-2017

Entidad:	NAYARIT	UBICACIÓN	
Municipio:	XALISCO	Latitud:	21.401763916015625
Proceso:	CAMPAÑA	Longitud:	-104.89479064941406
Ámbito:	Local	Calle:	Puerto Vallarta - Tepic
		Colonia:	La Cruz
Hallazgo:	Bardas	Número:	sn
Otro Hallazgo:	NO APLICA		
Tamaño (metros):	ANCHO: 1.7 ALTO: 8	Código Postal:	63780
Lema/Versión:	Heriberto Castañeda	Entre Calle:	loc el testerazo
ID-INE:	20947	Y Calle:	sin calle
Tipo Beneficio:	Directo	Referencia:	a un lado de minisuper karen

Observaciones:

BENEFICIADO(S):

No. 1	
Distritos Locales:	XALISCO
Cargo:	DIPUTADO LOCAL MR
Tipo Asociación:	Coaliciones
Sujeto Obligado:	JUNTOS POR TI
Beneficiado(s):	HERIBERTO CASTAÑEDA ULLOA () (20947)

Sistema Integral de Monitoreo de Espectaculares y Medios Impresos.
Usuario: ARAM ERUBEY MEJIA RAMIREZ Fecha Monitoreo: 17/05/2017
ID Encuesta: 7471 Ticket: 7458 Estatus: Validado



Sistema Integral de Monitoreo de Espectaculares y Medios Impresos.
 Usuario: RODRIGO NORZAGARAY CASTRO Fecha Monitoreo: 17/05/2017
 ID Encuesta: 7486 Ticket: 7473 Estatus: Validado

Proceso Electoral: Local Ordinario 2016-2017

Entidad:	NAYARIT	UBICACIÓN	
Municipio:	IXTLAN DEL RIO	Latitud:	21.0428466796875
Proceso:	CAMPAÑA	Longitud:	-104.37052917480469
Ámbito:	Local	Calle:	Avenida Emilio M. González Parra
		Colonia:	Everardo Peña Navarro
Hallazgo:	Bardas	Número:	sin numero
Otro Hallazgo:	NO APLICA		
Tamaño (metros):	ANCHO: 8 ALTO: 2.5	Código Postal:	63959
Lema/Versión:	candidato a regidor demarcacion 3	Entre Calle:	emilio m gonzales
ID-INE:	sn	Y Calle:	juan de dios peza
Tipo Beneficio:	Directo	Referencia:	frente a taller mecanico

Observaciones:

BENEFICIADO(S):

No. 1	
Tipo Asociación:	Coaliciones
Sujeto Obligado:	JUNTOS POR TI
Cargo:	REGIDOR MR
Distritos Locales:	IXTLAN DEL RIO
Beneficiado(s):	efrain garcia franco

Sistema Integral de Monitoreo de Espectaculares y Medios Impresos.
Usuario: RODRIGO NORZAGARAY CASTRO Fecha Monitoreo: 17/05/2017
ID Encuesta: 7486 Ticket: 7473 Estatus: Validado

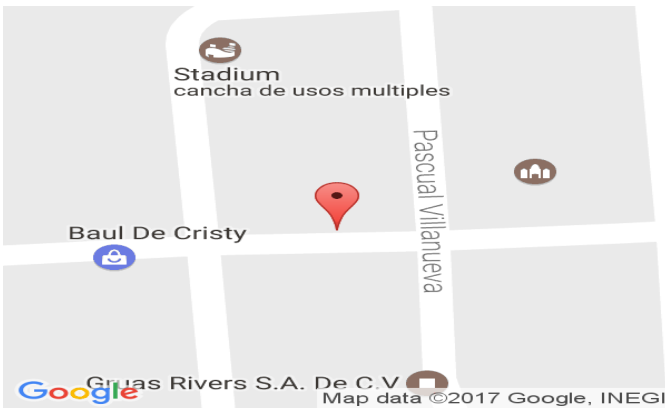

Sistema Integral de Monitoreo de Espectaculares y Medios Impresos.
 Usuario: ARAM ERUBEY MEJIA RAMIREZ Fecha Monitoreo: 17/05/2017
 ID Encuesta: 7489 Ticket: 7476 Estatus: Validado

Proceso Electoral: Local Ordinario 2016-2017

Entidad:	NAYARIT	UBICACIÓN	
Municipio:	XALISCO	Latitud:	21.391883850097656
Proceso:	CAMPAÑA	Longitud:	-104.89418029785156
Ámbito:	Local	Calle:	carretera Tepic-Puerto Vallarta
		Colonia:	localidad testerazo
Hallazgo:	Panorámicos o espectaculares	Número:	sn
Otro Hallazgo:	NO APLICA		
Tamaño (metros):	ANCHO: 6 ALTO: 4	Código Postal:	63780
	ya es tiempo de		
Lema/Versión:	creditos para nuevos negocios	Entre Calle:	sin calle
ID-INE:	sn	Y Calle:	sin calle
			en taller mecanico en
Tipo Beneficio:	Directo	Referencia:	carretera tepic puerto Vallarta pasando testerazo

Observaciones:

BENEFICIADO(S):

No. 1	
Distritos Locales:	XALISCO
Cargo:	GOBERNADOR ESTATAL
Tipo Asociación:	Coaliciones
Sujeto Obligado:	JUNTOS POR TI
Beneficiado(s):	ANTONIO ECHEVARRIA GARCIA (TOÑO ECHEVARRIA) (17826)

Sistema Integral de Monitoreo de Espectaculares y Medios Impresos.
Usuario: ARAM ERUBEY MEJIA RAMIREZ Fecha Monitoreo: 17/05/2017
ID Encuesta: 7489 Ticket: 7476 Estatus: Validado



Sistema Integral de Monitoreo de Espectaculares y Medios Impresos.
 Usuario: RODRIGO NORZAGARAY CASTRO Fecha Monitoreo: 17/05/2017
 ID Encuesta: 7492 Ticket: 7479 Estatus: Validado

Proceso Electoral: Local Ordinario 2016-2017

Entidad:	NAYARIT	UBICACIÓN	
Municipio:	IXTLAN DEL RIO	Latitud:	21.042865753173828
Proceso:	CAMPAÑA	Longitud:	-104.37057495117188
Ámbito:	Local	Calle:	Avenida Emilio M. González Parra
		Colonia:	Everardo Peña Navarro
Hallazgo:	Bardas	Número:	sin numero
Otro Hallazgo:	NO APLICA		
Tamaño (metros):	ANCHO: 6 ALTO: 2.5	Código Postal:	63959
Lema/Versión:	un nuevo tiempo para todos juntos por ti	Entre Calle:	luis castillo ledon
ID-INE:	sn	Y Calle:	pascual villanueva
Tipo Beneficio:	Directo	Referencia:	frente a taller macanico

Observaciones:

BENEFICIADO(S):

No. 1	
Distritos Locales:	IXTLAN DEL RIO
Cargo:	PRESIDENTE MUNICIPAL
Tipo Asociación:	Coaliciones
Sujeto Obligado:	JUNTOS POR TI
Beneficiado(s):	ELSA NAYELI PARDO RIVERA (KARLA) (19136)

Sistema Integral de Monitoreo de Espectaculares y Medios Impresos.
Usuario: RODRIGO NORZAGARAY CASTRO Fecha Monitoreo: 17/05/2017
ID Encuesta: 7492 Ticket: 7479 Estatus: Validado

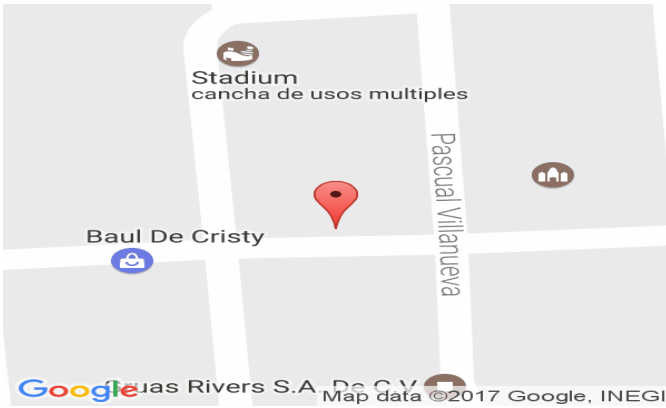

Sistema Integral de Monitoreo de Espectaculares y Medios Impresos.
 Usuario: ARAM ERUBEY MEJIA RAMIREZ Fecha Monitoreo: 17/05/2017
 ID Encuesta: 7506 Ticket: 7493 Estatus: Validado

Proceso Electoral: Local Ordinario 2016-2017

Entidad:	NAYARIT	UBICACIÓN	
Municipio:	XALISCO	Latitud:	21.389371871948242
Proceso:	CAMPAÑA	Longitud:	-104.89177703857422
Ámbito:	Local	Calle:	carretera tepic puerto vallarta
		Colonia:	sin colonia
Hallazgo:	Panorámicos o espectaculares	Número:	sn
Otro Hallazgo:	NO APLICA		
Tamaño (metros):	ANCHO: 6 ALTO: 4	Código Postal:	63780
Lema/Versión:	y es tiempo de créditos para nuevos negocios	Entre Calle:	sin calle
ID-INE:	17826	Y Calle:	sin calle
Tipo Beneficio:	Directo	Referencia:	deshuesadero pasando loc testerazo
Observaciones:	candidato con empresarios		

BENEFICIADO(S):

No. 1	
Distritos Locales:	XALISCO
Cargo:	GOBERNADOR ESTATAL
Tipo Asociación:	Coaliciones
Sujeto Obligado:	JUNTOS POR TI
Beneficiado(s):	ANTONIO ECHEVARRIA GARCIA (TOÑO ECHEVARRIA) (17826)

Sistema Integral de Monitoreo de Espectaculares y Medios Impresos.
Usuario: ARAM ERUBEY MEJIA RAMIREZ Fecha Monitoreo: 17/05/2017
ID Encuesta: 7506 Ticket: 7493 Estatus: Validado



Sistema Integral de Monitoreo de Espectaculares y Medios Impresos.
 Usuario: RODRIGO NORZAGARAY CASTRO Fecha Monitoreo: 17/05/2017
 ID Encuesta: 7507 Ticket: 7494 Estatus: Validado

Proceso Electoral: Local Ordinario 2016-2017

Entidad:	NAYARIT	UBICACIÓN	
Municipio:	IXTLAN DEL RIO	Latitud:	21.042715072631836
Proceso:	CAMPAÑA	Longitud:	-104.37285614013672
Ámbito:	Local	Calle:	Jaime Torres Bodet
		Colonia:	Everardo Peña Navarro
Hallazgo:	Bardas	Número:	sin numero
Otro Hallazgo:	NO APLICA		
Tamaño (metros):	ANCHO: 9 ALTO: 2	Código Postal:	63959
Lema/Versión:	juntos por ti PT	Entre Calle:	manuel acuña
ID-INE:	sn	Y Calle:	rio amazonas
Tipo Beneficio:	Directo	Referencia:	contra esquina de fabrica de muebles

Observaciones:

BENEFICIADO(S):

No. 1	
Distritos Locales:	IXTLAN DEL RIO
Cargo:	DIPUTADO LOCAL MR
Tipo Asociación:	Coaliciones
Sujeto Obligado:	JUNTOS POR TI
Beneficiado(s):	MARISOL SANCHEZ NAVARRO () (18940)

Sistema Integral de Monitoreo de Espectaculares y Medios Impresos.
Usuario: RODRIGO NORZAGARAY CASTRO Fecha Monitoreo: 17/05/2017
ID Encuesta: 7507 Ticket: 7494 Estatus: Validado



Sistema Integral de Monitoreo de Espectaculares y Medios Impresos.
 Usuario: RODRIGO NORZAGARAY CASTRO Fecha Monitoreo: 17/05/2017
 ID Encuesta: 7509 Ticket: 7496 Estatus: Validado

Proceso Electoral: Local Ordinario 2016-2017

Entidad:	NAYARIT	UBICACIÓN	
Municipio:	IXTLAN DEL RIO	Latitud:	21.04220962524414
Proceso:	CAMPAÑA	Longitud:	-104.37287139892578
Ámbito:	Local	Calle:	Jaime Torres Bodet
		Colonia:	Everardo Peña Navarro
Hallazgo:	Bardas	Número:	sn
Otro Hallazgo:	NO APLICA		
Tamaño (metros):	ANCHO: 30 ALTO: 2	Código Postal:	63959
Lema/Versión:	Juntos por ti	Entre Calle:	Manuel Acuña
ID-INE:	sn	Y Calle:	Juan de Dios peza
Tipo Beneficio:	Directo	Referencia:	frente autolavado

Observaciones:

BENEFICIADO(S):

No. 1	
Distritos Locales:	IXTLAN DEL RIO
Cargo:	DIPUTADO LOCAL MR
Tipo Asociación:	Coaliciones
Sujeto Obligado:	JUNTOS POR TI
Beneficiado(s):	MARISOL SANCHEZ NAVARRO () (18940)

Sistema Integral de Monitoreo de Espectaculares y Medios Impresos.
Usuario: RODRIGO NORZAGARAY CASTRO Fecha Monitoreo: 17/05/2017
ID Encuesta: 7509 Ticket: 7496 Estatus: Validado

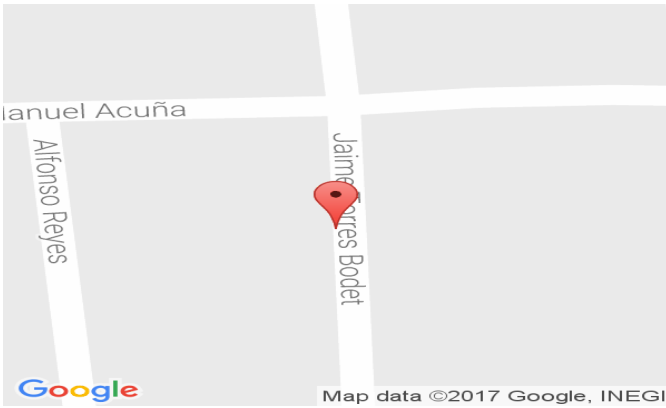

Sistema Integral de Monitoreo de Espectaculares y Medios Impresos.
 Usuario: RODRIGO NORZAGARAY CASTRO Fecha Monitoreo: 17/05/2017
 ID Encuesta: 7513 Ticket: 7500 Estatus: Validado

Proceso Electoral: Local Ordinario 2016-2017

Entidad:	NAYARIT	UBICACIÓN	
Municipio:	IXTLAN DEL RIO	Latitud:	21.042226791381836
Proceso:	CAMPAÑA	Longitud:	-104.37287139892578
Ámbito:	Local	Calle:	Jaime Torres Bodet
		Colonia:	Everardo Peña Navarro
Hallazgo:	Bardas	Número:	sn
Otro Hallazgo:	NO APLICA		
Tamaño (metros):	ANCHO: 12 ALTO: 2	Código Postal:	63959
Lema/Versión:	Toño Echevarría para gobernador	Entre Calle:	Manuel Acuña
ID-INE:	sn	Y Calle:	Juan de Dios peza
Tipo Beneficio:	Directo	Referencia:	frente a solar baldío

Observaciones:

BENEFICIADO(S):

No. 1	
Distritos Locales:	IXTLAN DEL RIO
Cargo:	GOBERNADOR ESTATAL
Tipo Asociación:	Coaliciones
Sujeto Obligado:	JUNTOS POR TI
Beneficiado(s):	ANTONIO ECHEVARRIA GARCIA (TOÑO ECHEVARRIA) (17826)

Sistema Integral de Monitoreo de Espectaculares y Medios Impresos.
Usuario: RODRIGO NORZAGARAY CASTRO Fecha Monitoreo: 17/05/2017
ID Encuesta: 7513 Ticket: 7500 Estatus: Validado

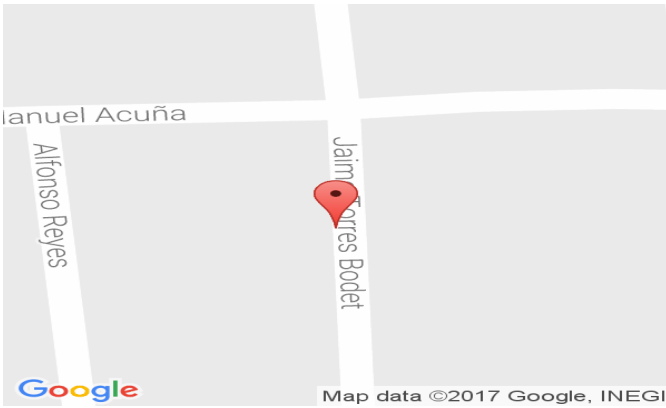

Sistema Integral de Monitoreo de Espectaculares y Medios Impresos.

Usuario: DAVID PONCE SOMERA Fecha Monitoreo: 17/05/2017

ID Encuesta: 7517 Ticket: 7504 Estatus: Validado

Proceso Electoral: Local Ordinario 2016-2017

Entidad:	NAYARIT	UBICACIÓN	
Municipio:	ACAPONETA	Latitud:	22.489133834838867
Proceso:	CAMPAÑA	Longitud:	-105.37670135498047
Ámbito:	Local	Calle:	Juan Espinoza Bávara
		Colonia:	INFONAVIT y Arboledas
Hallazgo:	Mantas (menores a 12mts)	Número:	sn
Otro Hallazgo:	NO APLICA		
Tamaño (metros):	ANCHO: 3 ALTO: 1	Código Postal:	63400
Lema/Versión:	juntos poe ti	Entre Calle:	arroyo de la viejita
ID-INE:	sn	Y Calle:	prolongacion morelos
Tipo Beneficio:	Personalizado	Referencia:	frente lienzo del charro

Observaciones:

BENEFICIADO(S):

No. 1	
Distritos Locales:	ACAPONETA
Beneficiado(s):	MAGDALENA BEATRIZ MITRE AYALA () (19134)
Sujeto Obligado:	JUNTOS POR TI
Cargo:	PRESIDENTE MUNICIPAL
Tipo Asociación:	Coaliciones

Sistema Integral de Monitoreo de Espectaculares y Medios Impresos.
Usuario: DAVID PONCE SOMERA Fecha Monitoreo: 17/05/2017
ID Encuesta: 7517 Ticket: 7504 Estatus: Validado



Sistema Integral de Monitoreo de Espectaculares y Medios Impresos.
 Usuario: RODRIGO NORZAGARAY CASTRO Fecha Monitoreo: 17/05/2017
 ID Encuesta: 7522 Ticket: 7509 Estatus: Validado

Proceso Electoral: Local Ordinario 2016-2017

Entidad:	NAYARIT	UBICACIÓN	
Municipio:	IXTLAN DEL RIO	Latitud:	21.04188346862793
Proceso:	CAMPAÑA	Longitud:	-104.37286376953125
Ámbito:	Local	Calle:	Jaime Torres Bodet
		Colonia:	Everardo Peña Navarro
Hallazgo:	Bardas	Número:	sn
Otro Hallazgo:	NO APLICA		
Tamaño (metros):	ANCHO: 15 ALTO: 2	Código Postal:	63959
Lema/Versión:	un nuevo tiempo para todos juntos por ti	Entre Calle:	Manuel Acuña
ID-INE:	sn	Y Calle:	Juan de Dios peza
Tipo Beneficio:	Directo	Referencia:	frente a solar baldío

Observaciones:

BENEFICIADO(S):

No. 1	
Distritos Locales:	IXTLAN DEL RIO
Cargo:	PRESIDENTE MUNICIPAL
Tipo Asociación:	Coaliciones
Sujeto Obligado:	JUNTOS POR TI
Beneficiado(s):	ELSA NAYELI PARDO RIVERA (KARLA) (19136)

Sistema Integral de Monitoreo de Espectaculares y Medios Impresos.
Usuario: RODRIGO NORZAGARAY CASTRO Fecha Monitoreo: 17/05/2017
ID Encuesta: 7522 Ticket: 7509 Estatus: Validado

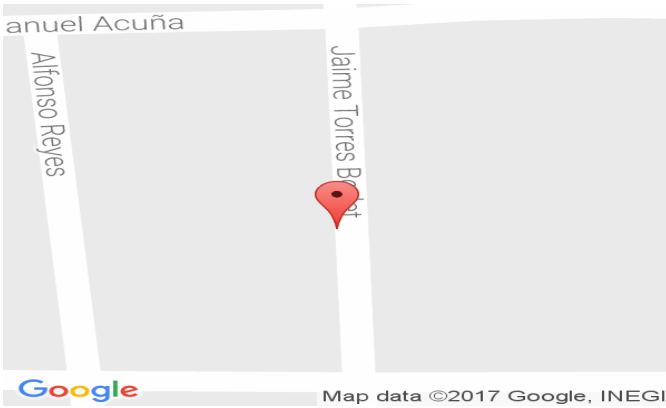

Sistema Integral de Monitoreo de Espectaculares y Medios Impresos.
 Usuario: RODRIGO NORZAGARAY CASTRO Fecha Monitoreo: 17/05/2017
 ID Encuesta: 7542 Ticket: 7529 Estatus: Validado

Proceso Electoral: Local Ordinario 2016-2017

Entidad:	NAYARIT	UBICACIÓN	
Municipio:	IXTLAN DEL RIO	Latitud:	21.038240432739258
Proceso:	CAMPAÑA	Longitud:	-104.37702178955078
Ámbito:	Local	Calle:	San Juan
		Colonia:	Santo Santiago
Hallazgo:	Bardas	Número:	sin número
Otro Hallazgo:	NO APLICA		
Tamaño (metros):	ANCHO: 15 ALTO: 2	Código Postal:	63959
Lema/Versión:	un nuevo tiempo para todos juntos por ti	Entre Calle:	emilio m González
ID-INE:	sin numero	Y Calle:	paseo santo santiago
Tipo Beneficio:	Directo	Referencia:	frente a terreno baldío

Observaciones:

BENEFICIADO(S):

No. 1	
Distritos Locales:	IXTLAN DEL RIO
Cargo:	PRESIDENTE MUNICIPAL
Tipo Asociación:	Coaliciones
Sujeto Obligado:	JUNTOS POR TI
Beneficiado(s):	ELSA NAYELI PARDO RIVERA (KARLA) (19136)

Sistema Integral de Monitoreo de Espectaculares y Medios Impresos.
Usuario: RODRIGO NORZAGARAY CASTRO Fecha Monitoreo: 17/05/2017
ID Encuesta: 7542 Ticket: 7529 Estatus: Validado



Sistema Integral de Monitoreo de Espectaculares y Medios Impresos.
 Usuario: ARAM ERUBEY MEJIA RAMIREZ Fecha Monitoreo: 17/05/2017
 ID Encuesta: 7543 Ticket: 7530 Estatus: Validado

Proceso Electoral: Local Ordinario 2016-2017

Entidad:	NAYARIT	UBICACIÓN	
Municipio:	XALISCO	Latitud:	21.436628341674805
Proceso:	CAMPAÑA	Longitud:	-104.89979553222656
Ámbito:	Local	Calle:	carretera Puerto Vallarta Tepic
		Colonia:	la cruz
Hallazgo:	Bardas	Número:	sn
Otro Hallazgo:	NO APLICA		
Tamaño (metros):	ANCHO: 8 ALTO: 2.5	Código Postal:	63780
Lema/Versión:	Heriberto Castañeda candidato a Diputado Dto 14	Entre Calle:	Fidel Velázquez
ID-INE:	sn	Y Calle:	sin nombre
Tipo Beneficio:	Directo	Referencia:	frente a espectacular de Manuel Cota

Observaciones:

BENEFICIADO(S):

No. 1	
Distritos Locales:	XALISCO
Cargo:	DIPUTADO LOCAL MR
Tipo Asociación:	Coaliciones
Sujeto Obligado:	JUNTOS POR TI
Beneficiado(s):	HERIBERTO CASTAÑEDA ULLOA () (20947)

Sistema Integral de Monitoreo de Espectaculares y Medios Impresos.
Usuario: ARAM ERUBEY MEJIA RAMIREZ Fecha Monitoreo: 17/05/2017
ID Encuesta: 7543 Ticket: 7530 Estatus: Validado



Sistema Integral de Monitoreo de Espectaculares y Medios Impresos.
 Usuario: ARAM ERUBEY MEJIA RAMIREZ Fecha Monitoreo: 17/05/2017
 ID Encuesta: 7546 Ticket: 7533 Estatus: Validado

Proceso Electoral: Local Ordinario 2016-2017

Entidad:	NAYARIT	UBICACIÓN	
Municipio:	XALISCO	Latitud:	21.436697006225586
Proceso:	CAMPAÑA	Longitud:	-104.89974975585938
Ámbito:	Local	Calle:	puerto Vallarta Tepic
		Colonia:	la cruz
Hallazgo:	Panorámicos o espectaculares	Número:	sn
Otro Hallazgo:	NO APLICA		
Tamaño (metros):	ANCHO: 6 ALTO: 3	Código Postal:	63780
Lema/Versión:	un nuevo tiempo para Nayarit	Entre Calle:	Fidel Velaszquez
ID-INE:	sn	Y Calle:	sin nombre
Tipo Beneficio:	Personalizado	Referencia:	frente a negocio de autopartes usadas
Observaciones:	panoramico compartido con el candidato a Diputado Heriberto Castañeda		

BENEFICIADO(S):

No. 1	
Distritos Locales:	XALISCO
Cargo:	PRESIDENTE MUNICIPAL
Tipo Asociación:	Coaliciones
Sujeto Obligado:	JUNTOS POR TI
Beneficiado(s):	NADIA ALEJANDRA RAMIREZ LOPEZ () (19173)
No. 2	

Sistema Integral de Monitoreo de Espectaculares y Medios Impresos.
 Usuario: ARAM ERUBEY MEJIA RAMIREZ Fecha Monitoreo: 17/05/2017
 ID Encuesta: 7546 Ticket: 7533 Estatus: Validado

Distritos Locales:	XALISCO
Cargo:	DIPUTADO LOCAL MR
Tipo Asociación:	Coaliciones
Sujeto Obligado:	JUNTOS POR TI
Beneficiado(s):	HERIBERTO CASTAÑEDA ULLOA () (20947)



Sistema Integral de Monitoreo de Espectaculares y Medios Impresos.
 Usuario: ARAM ERUBEY MEJIA RAMIREZ Fecha Monitoreo: 17/05/2017
 ID Encuesta: 7560 Ticket: 7546 Estatus: Validado

Proceso Electoral: Local Ordinario 2016-2017

Entidad:	NAYARIT	UBICACIÓN	
Municipio:	XALISCO	Latitud:	21.431371688842773
Proceso:	CAMPAÑA	Longitud:	-104.8698501586914
Ámbito:	Local	Calle:	carretera Xalisco Pantanal
		Colonia:	pantanal
Hallazgo:	Panorámicos o espectaculares	Número:	sn
Otro Hallazgo:	NO APLICA		
Tamaño (metros):	ANCHO: 6 ALTO: 4	Código Postal:	63780
Lema/Versión:	un nuevo tiempo para todos	Entre Calle:	sin nombre
ID-INE:	sn	Y Calle:	sin nombre
Tipo Beneficio:	Personalizado	Referencia:	en parcelas de cultivo
Observaciones:	panoramico en conjunto con la candidata a presidenta municipal de xalisco y candidato Heriberto Castañeda		

BENEFICIADO(S):

No. 1	
Distritos Locales:	XALISCO
Cargo:	PRESIDENTE MUNICIPAL
Tipo Asociación:	Coaliciones
Sujeto Obligado:	JUNTOS POR TI
Beneficiado(s):	NADIA ALEJANDRA RAMIREZ LOPEZ () (19173)
No. 2	

Sistema Integral de Monitoreo de Espectaculares y Medios Impresos.
 Usuario: ARAM ERUBEY MEJIA RAMIREZ Fecha Monitoreo: 17/05/2017
 ID Encuesta: 7560 Ticket: 7546 Estatus: Validado

Distritos Locales:	XALISCO
Cargo:	DIPUTADO LOCAL MR
Tipo Asociación:	Coaliciones
Sujeto Obligado:	JUNTOS POR TI
Beneficiado(s):	HERIBERTO CASTAÑEDA ULLOA () (20947)

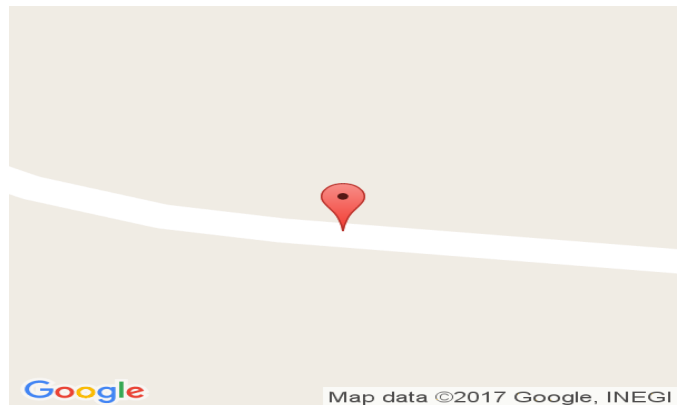

Sistema Integral de Monitoreo de Espectaculares y Medios Impresos.
 Usuario: ARAM ERUBEY MEJIA RAMIREZ Fecha Monitoreo: 17/05/2017
 ID Encuesta: 7565 Ticket: 7551 Estatus: Validado

Proceso Electoral: Local Ordinario 2016-2017

Entidad:	NAYARIT	UBICACIÓN	
Municipio:	XALISCO	Latitud:	21.43091583251953
Proceso:	CAMPAÑA	Longitud:	-104.86676025390625
Ámbito:	Local	Calle:	carretera Xalisco Pantanal
		Colonia:	pantanal
Hallazgo:	Panorámicos o espectaculares	Número:	sn
Otro Hallazgo:	NO APLICA		
Tamaño (metros):	ANCHO: 6 ALTO: 4	Código Postal:	63780
Lema/Versión:	un nuevo tiempo para todos	Entre Calle:	sin nombre
ID-INE:	sn	Y Calle:	sin nombre
Tipo Beneficio:	Personalizado	Referencia:	en tierras de cultivo
Observaciones:	panoramico conjunto de la candidata a presidenta y el diputado local		

BENEFICIADO(S):

No. 1	
Distritos Locales:	XALISCO
Cargo:	PRESIDENTE MUNICIPAL
Tipo Asociación:	Coaliciones
Sujeto Obligado:	JUNTOS POR TI
Beneficiado(s):	NADIA ALEJANDRA RAMIREZ LOPEZ () (19173)
No. 2	
Distritos Locales:	XALISCO

Sistema Integral de Monitoreo de Espectaculares y Medios Impresos.
 Usuario: ARAM ERUBEY MEJIA RAMIREZ Fecha Monitoreo: 17/05/2017
 ID Encuesta: 7565 Ticket: 7551 Estatus: Validado

Cargo:	DIPUTADO LOCAL MR
Tipo Asociación:	Coaliciones
Sujeto Obligado:	JUNTOS POR TI
Beneficiado(s):	HERIBERTO CASTAÑEDA ULLOA () (20947)

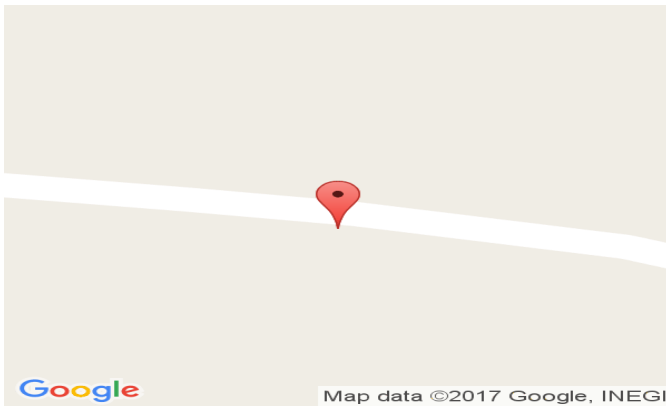

Sistema Integral de Monitoreo de Espectaculares y Medios Impresos.
 Usuario: RODRIGO NORZAGARAY CASTRO Fecha Monitoreo: 17/05/2017
 ID Encuesta: 7582 Ticket: 7568 Estatus: Validado

Proceso Electoral: Local Ordinario 2016-2017

Entidad:	NAYARIT	UBICACIÓN	
Municipio:	IXTLAN DEL RIO	Latitud:	21.03652572631836
Proceso:	CAMPAÑA	Longitud:	-104.40399169921875
Ámbito:	Local	Calle:	carretera tepic guadalajara
		Colonia:	la estacion
Hallazgo:	Bardas	Número:	sin número
Otro Hallazgo:	NO APLICA		
Tamaño (metros):	ANCHO: 30 ALTO: 1.30	Código Postal:	63698
Lema/Versión:	un nuevo tiempo para todos juntos pot ti	Entre Calle:	ninguna
ID-INE:	sin numero	Y Calle:	ninguna
Tipo Beneficio:	Directo	Referencia:	a 100 metros de gasolinera
Observaciones:	ninguna		

BENEFICIADO(S):

No. 1	
Distritos Locales:	IXTLAN DEL RIO
Cargo:	PRESIDENTE MUNICIPAL
Tipo Asociación:	Coaliciones
Sujeto Obligado:	JUNTOS POR TI
Beneficiado(s):	ELSA NAYELI PARDO RIVERA (KARLA) (19136)

Sistema Integral de Monitoreo de Espectaculares y Medios Impresos.
Usuario: RODRIGO NORZAGARAY CASTRO Fecha Monitoreo: 17/05/2017
ID Encuesta: 7582 Ticket: 7568 Estatus: Validado

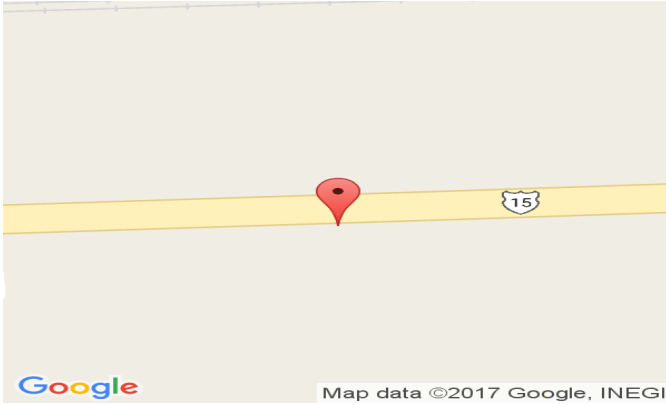

Sistema Integral de Monitoreo de Espectaculares y Medios Impresos.
 Usuario: RODRIGO NORZAGARAY CASTRO Fecha Monitoreo: 17/05/2017
 ID Encuesta: 7593 Ticket: 7579 Estatus: Validado

Proceso Electoral: Local Ordinario 2016-2017

Entidad:	NAYARIT	UBICACIÓN	
Municipio:	IXTLAN DEL RIO	Latitud:	21.036678314208984
Proceso:	CAMPAÑA	Longitud:	-104.40199279785156
Ámbito:	Local	Calle:	hidalgo
		Colonia:	carretera guadalajara Tepic
Hallazgo:	Bardas	Número:	sin numero
Otro Hallazgo:	NO APLICA		
Tamaño (metros):	ANCHO: 6 ALTO: 3	Código Postal:	63958
Lema/Versión:	candidata a regidora demarcacion 1	Entre Calle:	miguel aleman sur
ID-INE:	sin numero	Y Calle:	jacarandas
Tipo Beneficio:	Directo	Referencia:	a un costado de productor melder

Observaciones:

BENEFICIADO(S):

No. 1	
Distritos Locales:	IXTLAN DEL RIO
Cargo:	REGIDOR MR
Tipo Asociación:	Coaliciones
Sujeto Obligado:	JUNTOS POR TI
Beneficiado(s):	Erika Elizabeth Saldivar Lopez

Sistema Integral de Monitoreo de Espectaculares y Medios Impresos.
Usuario: RODRIGO NORZAGARAY CASTRO Fecha Monitoreo: 17/05/2017
ID Encuesta: 7593 Ticket: 7579 Estatus: Validado



Sistema Integral de Monitoreo de Espectaculares y Medios Impresos.

Usuario: DAVID PONCE SOMERA Fecha Monitoreo: 17/05/2017

ID Encuesta: 7677 Ticket: 7663 Estatus: Validado

Proceso Electoral: Local Ordinario 2016-2017

Entidad:	NAYARIT	UBICACIÓN	
Municipio:	ACAPONETA	Latitud:	22.508617401123047
Proceso:	CAMPAÑA	Longitud:	-105.40896606445313
Ámbito:	Local	Calle:	carr mexico 15
		Colonia:	sc
Hallazgo:	Panorámicos o espectaculares	Número:	sn
Otro Hallazgo:	NO APLICA		
Tamaño (metros):	ANCHO: 9 ALTO: 6	Código Postal:	63400
Lema/Versión:	un nuevo tiempo para nayarit	Entre Calle:	sc
ID-INE:	sn	Y Calle:	sc
Tipo Beneficio:	Directo	Referencia:	corralon varela

Observaciones:

BENEFICIADO(S):

No. 1	
Cargo:	GOBERNADOR ESTATAL
Distritos Locales:	ACAPONETA
Beneficiado(s):	ANTONIO ECHEVARRIA GARCIA (TOÑO ECHEVARRIA) (17826)
Sujeto Obligado:	JUNTOS POR TI
Tipo Asociación:	Coaliciones

Sistema Integral de Monitoreo de Espectaculares y Medios Impresos.
Usuario: DAVID PONCE SOMERA Fecha Monitoreo: 17/05/2017
ID Encuesta: 7677 Ticket: 7663 Estatus: Validado



Sistema Integral de Monitoreo de Espectaculares y Medios Impresos.

Usuario: DAVID PONCE SOMERA Fecha Monitoreo: 17/05/2017

ID Encuesta: 7688 Ticket: 7674 Estatus: Validado

Proceso Electoral: Local Ordinario 2016-2017

Entidad:	NAYARIT	UBICACIÓN	
Municipio:	ACAPONETA	Latitud:	22.500770568847656
Proceso:	CAMPAÑA	Longitud:	-105.38949584960938
Ámbito:	Local	Calle:	carr mexico 15
		Colonia:	sin colonia
Hallazgo:	Panorámicos o espectaculares	Número:	sn
Otro Hallazgo:	NO APLICA		
Tamaño (metros):	ANCHO: 9 ALTO: 6	Código Postal:	63400
Lema/Versión:	un nuevo tiempo para nayarit	Entre Calle:	sc
ID-INE:	sn	Y Calle:	sc
Tipo Beneficio:	Directo	Referencia:	a un costado motel las brisas

Observaciones:

BENEFICIADO(S):

No. 1	
Sujeto Obligado:	JUNTOS POR TI
Tipo Asociación:	Coaliciones
Distritos Locales:	ACAPONETA
Beneficiado(s):	ANTONIO ECHEVARRIA GARCIA (TOÑO ECHEVARRIA) (17826)
Cargo:	GOBERNADOR ESTATAL

Sistema Integral de Monitoreo de Espectaculares y Medios Impresos.
Usuario: DAVID PONCE SOMERA Fecha Monitoreo: 17/05/2017
ID Encuesta: 7688 Ticket: 7674 Estatus: Validado

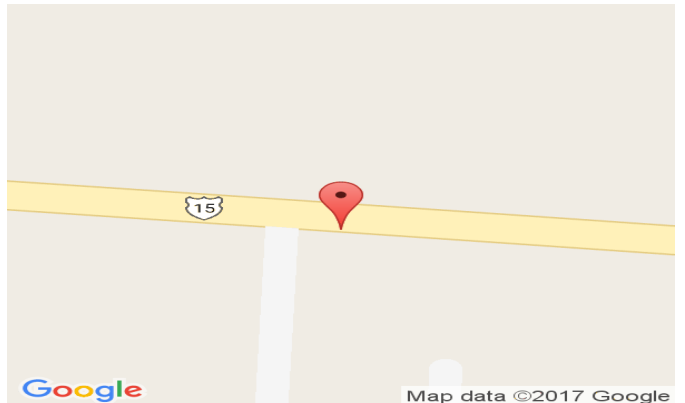
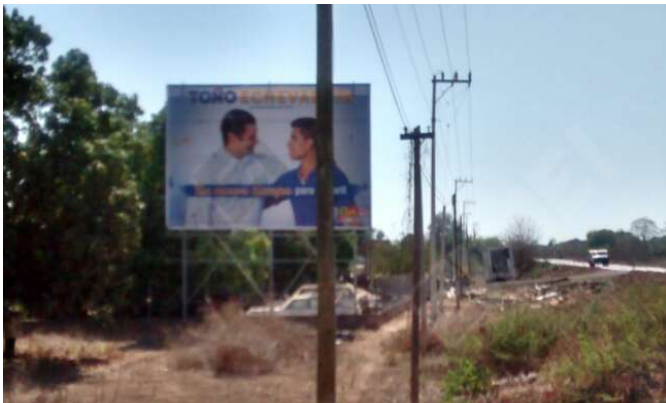

Sistema Integral de Monitoreo de Espectaculares y Medios Impresos.
 Usuario: ARAM ERUBEY MEJIA RAMIREZ Fecha Monitoreo: 17/05/2017
 ID Encuesta: 7700 Ticket: 7686 Estatus: Validado

Proceso Electoral: Local Ordinario 2016-2017

Entidad:	NAYARIT	UBICACIÓN	
Municipio:	XALISCO	Latitud:	21.452037811279297
Proceso:	CAMPAÑA	Longitud:	-104.89694213867188
Ámbito:	Local	Calle:	Antonio R. Laureles
		Colonia:	25 de Abril
Hallazgo:	Panorámicos o espectaculares	Número:	sn
Otro Hallazgo:	NO APLICA		
Tamaño (metros):	ANCHO: 6 ALTO: 2	Código Postal:	63780
Lema/Versión:	un nuevo tiempo para todos	Entre Calle:	Leandro Ocampo
ID-INE:	sn	Y Calle:	Vicente Guerrero
Tipo Beneficio:	Personalizado	Referencia:	a un costado de carnitas los manzanos
Observaciones:	panoramico conjunto de los candidatos a presidente municipal y diputado		

BENEFICIADO(S):

No. 1	
Distritos Locales:	XALISCO
Cargo:	PRESIDENTE MUNICIPAL
Tipo Asociación:	Coaliciones
Sujeto Obligado:	JUNTOS POR TI
Beneficiado(s):	NADIA ALEJANDRA RAMIREZ LOPEZ () (19173)
No. 2	

Sistema Integral de Monitoreo de Espectaculares y Medios Impresos.
 Usuario: ARAM ERUBEY MEJIA RAMIREZ Fecha Monitoreo: 17/05/2017
 ID Encuesta: 7700 Ticket: 7686 Estatus: Validado

Distritos Locales:	XALISCO
Cargo:	DIPUTADO LOCAL MR
Tipo Asociación:	Coaliciones
Sujeto Obligado:	JUNTOS POR TI
Beneficiado(s):	HERIBERTO CASTAÑEDA ULLOA () (20947)

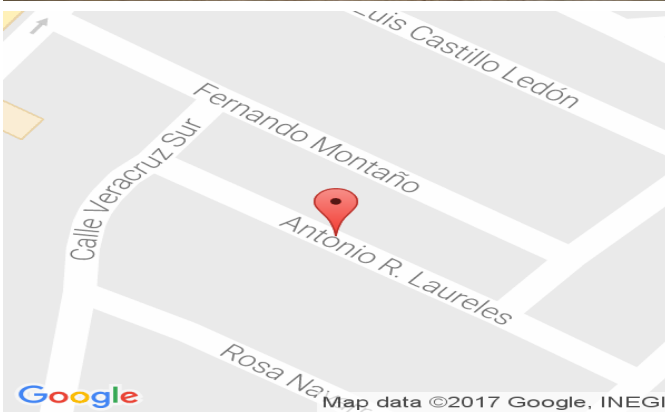

Sistema Integral de Monitoreo de Espectaculares y Medios Impresos.
 Usuario: ARAM ERUBEY MEJIA RAMIREZ Fecha Monitoreo: 17/05/2017
 ID Encuesta: 7712 Ticket: 7698 Estatus: Validado

Proceso Electoral: Local Ordinario 2016-2017

Entidad:	NAYARIT	UBICACIÓN	
Municipio:	XALISCO	Latitud:	21.452037811279297
Proceso:	CAMPAÑA	Longitud:	-104.89694213867188
Ámbito:	Local	Calle:	sanganguey
		Colonia:	25 de Abril
Hallazgo:	Bardas	Número:	sn
Otro Hallazgo:	NO APLICA		
Tamaño (metros):	ANCHO: 4 ALTO: 2	Código Postal:	63780
Lema/Versión:	Heriberto Castañeda	Entre Calle:	durango
ID-INE:	sn	Y Calle:	laureles
Tipo Beneficio:	Directo	Referencia:	junto a casa de dos pisos azul

Observaciones:

BENEFICIADO(S):

No. 1	
Distritos Locales:	XALISCO
Cargo:	DIPUTADO LOCAL MR
Tipo Asociación:	Coaliciones
Sujeto Obligado:	JUNTOS POR TI
Beneficiado(s):	HERIBERTO CASTAÑEDA ULLOA () (20947)

Sistema Integral de Monitoreo de Espectaculares y Medios Impresos.
Usuario: ARAM ERUBEY MEJIA RAMIREZ Fecha Monitoreo: 17/05/2017
ID Encuesta: 7712 Ticket: 7698 Estatus: Validado



Sistema Integral de Monitoreo de Espectaculares y Medios Impresos.
 Usuario: RODRIGO NORZAGARAY CASTRO Fecha Monitoreo: 17/05/2017
 ID Encuesta: 7746 Ticket: 7732 Estatus: Validado

Proceso Electoral: Local Ordinario 2016-2017

Entidad:	NAYARIT	UBICACIÓN	
Municipio:	IXTLAN DEL RIO	Latitud:	21.038114547729492
Proceso:	CAMPAÑA	Longitud:	-104.36943817138672
Ámbito:	Local	Calle:	Moctezuma Poniente
		Colonia:	Centro
Hallazgo:	Bardas	Número:	sin numero
Otro Hallazgo:	NO APLICA		
Tamaño (metros):	ANCHO: 4 ALTO: 2	Código Postal:	63940
Lema/Versión:	candidato a regidora demarcación 4	Entre Calle:	allende
ID-INE:	sin numero	Y Calle:	luis castillo ledon
Tipo Beneficio:	Directo	Referencia:	a 100 metros de canal pluvial
Observaciones:	ninguna		

BENEFICIADO(S):

No. 1	
Distritos Locales:	IXTLAN DEL RIO
Cargo:	REGIDOR MR
Tipo Asociación:	Coaliciones
Sujeto Obligado:	JUNTOS POR TI
Beneficiado(s):	Rocio Arias Moreno

Sistema Integral de Monitoreo de Espectaculares y Medios Impresos.
Usuario: RODRIGO NORZAGARAY CASTRO Fecha Monitoreo: 17/05/2017
ID Encuesta: 7746 Ticket: 7732 Estatus: Validado



Sistema Integral de Monitoreo de Espectaculares y Medios Impresos.
 Usuario: RODRIGO NORZAGARAY CASTRO Fecha Monitoreo: 17/05/2017
 ID Encuesta: 7749 Ticket: 7735 Estatus: Validado

Proceso Electoral: Local Ordinario 2016-2017

Entidad:	NAYARIT	UBICACIÓN	
Municipio:	IXTLAN DEL RIO	Latitud:	21.038169860839844
Proceso:	CAMPAÑA	Longitud:	-104.36955261230469
Ámbito:	Local	Calle:	Moctezuma Poniente
		Colonia:	Centro
Hallazgo:	Bardas	Número:	sin número
Otro Hallazgo:	NO APLICA		
Tamaño (metros):	ANCHO: 9 ALTO: 2	Código Postal:	63490
Lema/Versión:	juntos por ti	Entre Calle:	allende
ID-INE:	sin numero	Y Calle:	luis castillo ledon
Tipo Beneficio:	Directo	Referencia:	a un costado de estetica unisex lupita

Observaciones:

BENEFICIADO(S):

No. 1	
Distritos Locales:	IXTLAN DEL RIO
Cargo:	DIPUTADO LOCAL MR
Tipo Asociación:	Coaliciones
Sujeto Obligado:	JUNTOS POR TI
Beneficiado(s):	MARISOL SANCHEZ NAVARRO () (18940)

Sistema Integral de Monitoreo de Espectaculares y Medios Impresos.
Usuario: RODRIGO NORZAGARAY CASTRO Fecha Monitoreo: 17/05/2017
ID Encuesta: 7749 Ticket: 7735 Estatus: Validado



Sistema Integral de Monitoreo de Espectaculares y Medios Impresos.
 Usuario: RODRIGO NORZAGARAY CASTRO Fecha Monitoreo: 17/05/2017
 ID Encuesta: 7753 Ticket: 7739 Estatus: Validado

Proceso Electoral: Local Ordinario 2016-2017

Entidad:	NAYARIT	UBICACIÓN	
Municipio:	IXTLAN DEL RIO	Latitud:	21.038307189941406
Proceso:	CAMPAÑA	Longitud:	-104.37001037597656
Ámbito:	Local	Calle:	Moctezuma Poniente
		Colonia:	Everardo Peña Navarro
Hallazgo:	Bardas	Número:	sin número
Otro Hallazgo:	NO APLICA		
Tamaño (metros):	ANCHO: 25 ALTO: 2.5	Código Postal:	63959
Lema/Versión:	un nuevo tiempo para todos juntos por ti	Entre Calle:	rio chico
ID-INE:	sin numero	Y Calle:	luis castillo ledon
Tipo Beneficio:	Directo	Referencia:	frente a canal pluvial

Observaciones:

BENEFICIADO(S):

No. 1	
Distritos Locales:	IXTLAN DEL RIO
Cargo:	PRESIDENTE MUNICIPAL
Tipo Asociación:	Coaliciones
Sujeto Obligado:	JUNTOS POR TI
Beneficiado(s):	ELSA NAYELI PARDO RIVERA (KARLA) (19136)

Sistema Integral de Monitoreo de Espectaculares y Medios Impresos.
Usuario: RODRIGO NORZAGARAY CASTRO Fecha Monitoreo: 17/05/2017
ID Encuesta: 7753 Ticket: 7739 Estatus: Validado



Sistema Integral de Monitoreo de Espectaculares y Medios Impresos.
 Usuario: RODRIGO NORZAGARAY CASTRO Fecha Monitoreo: 17/05/2017
 ID Encuesta: 7790 Ticket: 7776 Estatus: Validado

Proceso Electoral: Local Ordinario 2016-2017

Entidad:	NAYARIT	UBICACIÓN	
Municipio:	IXTLAN DEL RIO	Latitud:	21.032501220703125
Proceso:	CAMPAÑA	Longitud:	-104.37455749511719
Ámbito:	Local	Calle:	Emiliano Zapata
		Colonia:	Centro
Hallazgo:	Bardas	Número:	sin numero
Otro Hallazgo:	NO APLICA		
Tamaño (metros):	ANCHO: 15 ALTO: 2	Código Postal:	63957
Lema/Versión:	un tiempo nuevo juntos por ti	Entre Calle:	guerrero
ID-INE:	sin numero	Y Calle:	mercado
Tipo Beneficio:	Directo	Referencia:	frente a las oficinas de la policia municipal de ixtlan del rio

Observaciones:

BENEFICIADO(S):

No. 1	
Distritos Locales:	IXTLAN DEL RIO
Cargo:	PRESIDENTE MUNICIPAL
Tipo Asociación:	Coaliciones
Sujeto Obligado:	JUNTOS POR TI
Beneficiado(s):	ELSA NAYELI PARDO RIVERA (KARLA) (19136)

Sistema Integral de Monitoreo de Espectaculares y Medios Impresos.
Usuario: RODRIGO NORZAGARAY CASTRO Fecha Monitoreo: 17/05/2017
ID Encuesta: 7790 Ticket: 7776 Estatus: Validado



Sistema Integral de Monitoreo de Espectaculares y Medios Impresos.
 Usuario: RODRIGO NORZAGARAY CASTRO Fecha Monitoreo: 17/05/2017
 ID Encuesta: 7810 Ticket: 7796 Estatus: Validado

Proceso Electoral: Local Ordinario 2016-2017

Entidad:	NAYARIT	UBICACIÓN	
Municipio:	IXTLAN DEL RIO	Latitud:	21.035335540771484
Proceso:	CAMPAÑA	Longitud:	-104.35344696044922
Ámbito:	Local	Calle:	Independencia
		Colonia:	Emiliano Zapata
Hallazgo:	Bardas	Número:	sin número
Otro Hallazgo:	NO APLICA		
Tamaño (metros):	ANCHO: 6 ALTO: 2	Código Postal:	63940
Lema/Versión:	marisol sanchez navarro diputada	Entre Calle:	chabacano
ID-INE:	sin numero	Y Calle:	cuautla
Tipo Beneficio:	Directo	Referencia:	frente a cancha deportiva

Observaciones:

BENEFICIADO(S):

No. 1	
Distritos Locales:	IXTLAN DEL RIO
Cargo:	DIPUTADO LOCAL MR
Tipo Asociación:	Coaliciones
Sujeto Obligado:	JUNTOS POR TI
Beneficiado(s):	MARISOL SANCHEZ NAVARRO () (18940)

Sistema Integral de Monitoreo de Espectaculares y Medios Impresos.
 Usuario: RODRIGO NORZAGARAY CASTRO Fecha Monitoreo: 17/05/2017
 ID Encuesta: 7848 Ticket: 7834 Estatus: Validado

Proceso Electoral: Local Ordinario 2016-2017

Entidad:	NAYARIT	UBICACIÓN	
Municipio:	IXTLAN DEL RIO	Latitud:	21.035297393798828
Proceso:	CAMPAÑA	Longitud:	-104.3534927368164
Ámbito:	Local	Calle:	Expropiación Petrolera
		Colonia:	Emiliano Zapata
Hallazgo:	Bardas	Número:	sin numero
Otro Hallazgo:	NO APLICA		
Tamaño (metros):	ANCHO: 6 ALTO: 2	Código Postal:	63957
	tere rivera candidata a		
Lema/Versión:	regidora demarcación	Entre Calle:	chabacano
	5		
ID-INE:	sin número	Y Calle:	cuautla
Tipo Beneficio:	Directo	Referencia:	frenre a cancha deportiva

Observaciones:

BENEFICIADO(S):

No. 1	
Distritos Locales:	IXTLAN DEL RIO
Cargo:	REGIDOR MR
Tipo Asociación:	Coaliciones
Sujeto Obligado:	JUNTOS POR TI
Beneficiado(s):	Maria Teresa Rivera Ruiz

Sistema Integral de Monitoreo de Espectaculares y Medios Impresos.
Usuario: RODRIGO NORZAGARAY CASTRO Fecha Monitoreo: 17/05/2017
ID Encuesta: 7848 Ticket: 7834 Estatus: Validado

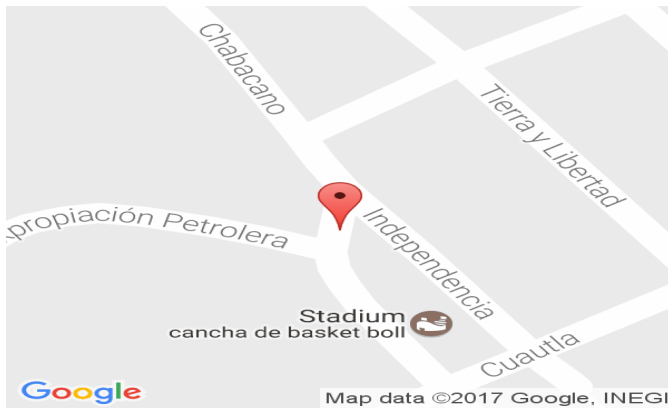

Sistema Integral de Monitoreo de Espectaculares y Medios Impresos.
 Usuario: RODRIGO NORZAGARAY CASTRO Fecha Monitoreo: 17/05/2017
 ID Encuesta: 7849 Ticket: 7835 Estatus: Validado

Proceso Electoral: Local Ordinario 2016-2017

Entidad:	NAYARIT	UBICACIÓN	
Municipio:	IXTLAN DEL RIO	Latitud:	21.03885841369629
Proceso:	CAMPAÑA	Longitud:	-104.35455322265625
Ámbito:	Local	Calle:	amapa
		Colonia:	emiliano zapata
Hallazgo:	Bardas	Número:	sin número
Otro Hallazgo:	NO APLICA		
Tamaño (metros):	ANCHO: 5 ALTO: 2	Código Postal:	63957
Lema/Versión:	candidato a regidor demarcación 6	Entre Calle:	manzano
ID-INE:	sin numero	Y Calle:	chabacano
Tipo Beneficio:	Directo	Referencia:	frente a centro integral de sedatu

Observaciones:

BENEFICIADO(S):

No. 1	
Distritos Locales:	IXTLAN DEL RIO
Cargo:	REGIDOR MR
Tipo Asociación:	Coaliciones
Sujeto Obligado:	JUNTOS POR TI
Beneficiado(s):	Jose Manuel Arellano Sandoval

Sistema Integral de Monitoreo de Espectaculares y Medios Impresos.
Usuario: RODRIGO NORZAGARAY CASTRO Fecha Monitoreo: 17/05/2017
ID Encuesta: 7849 Ticket: 7835 Estatus: Validado

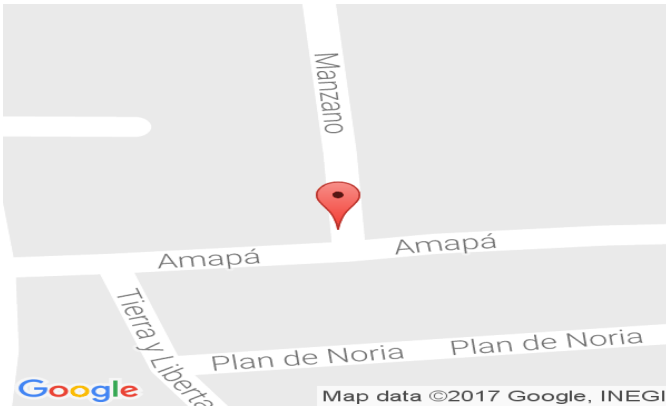

Sistema Integral de Monitoreo de Espectaculares y Medios Impresos.
 Usuario: RODRIGO NORZAGARAY CASTRO Fecha Monitoreo: 17/05/2017
 ID Encuesta: 7906 Ticket: 7892 Estatus: Validado

Proceso Electoral: Local Ordinario 2016-2017

Entidad:	NAYARIT	UBICACIÓN	
Municipio:	IXTLAN DEL RIO	Latitud:	21.040435791015625
Proceso:	CAMPAÑA	Longitud:	-104.36022186279297
Ámbito:	Local	Calle:	Revolución
		Colonia:	Cristo Rey
Hallazgo:	Bardas	Número:	450
Otro Hallazgo:	NO APLICA		
Tamaño (metros):	ANCHO: 7 ALTO: 2.5	Código Postal:	63957
Lema/Versión:	un nuevo tiempo para todos juntos por ti	Entre Calle:	Francisco Zarco
ID-INE:	sn	Y Calle:	Ignacio de la llave
Tipo Beneficio:	Directo	Referencia:	junto a papelería novedades y regalos Lucero

Observaciones:

BENEFICIADO(S):

No. 1	
Distritos Locales:	IXTLAN DEL RIO
Cargo:	PRESIDENTE MUNICIPAL
Tipo Asociación:	Coaliciones
Sujeto Obligado:	JUNTOS POR TI
Beneficiado(s):	ELSA NAYELI PARDO RIVERA (KARLA) (19136)

Sistema Integral de Monitoreo de Espectaculares y Medios Impresos.
Usuario: RODRIGO NORZAGARAY CASTRO Fecha Monitoreo: 17/05/2017
ID Encuesta: 7906 Ticket: 7892 Estatus: Validado



Sistema Integral de Monitoreo de Espectaculares y Medios Impresos.
 Usuario: RODRIGO NORZAGARAY CASTRO Fecha Monitoreo: 17/05/2017
 ID Encuesta: 7915 Ticket: 7901 Estatus: Validado

Proceso Electoral: Local Ordinario 2016-2017

Entidad:	NAYARIT	UBICACIÓN	
Municipio:	IXTLAN DEL RIO	Latitud:	21.03950309753418
Proceso:	CAMPAÑA	Longitud:	-104.36165618896484
Ámbito:	Local	Calle:	Melchor Ocampo Norte
		Colonia:	Cristo Rey
Hallazgo:	Bardas	Número:	sin numero
Otro Hallazgo:	NO APLICA		
Tamaño (metros):	ANCHO: 5 ALTO: 2	Código Postal:	63957
Lema/Versión:	candidato a regidor demarcación 6	Entre Calle:	reforma
ID-INE:	sin numero	Y Calle:	revolucion
Tipo Beneficio:	Directo	Referencia:	contra esquina de mini super ely

Observaciones:

BENEFICIADO(S):

No. 1	
Distritos Locales:	IXTLAN DEL RIO
Cargo:	REGIDOR MR
Tipo Asociación:	Coaliciones
Sujeto Obligado:	JUNTOS POR TI
Beneficiado(s):	Jose Manuel Arellano Sandoval

Sistema Integral de Monitoreo de Espectaculares y Medios Impresos.
Usuario: RODRIGO NORZAGARAY CASTRO Fecha Monitoreo: 17/05/2017
ID Encuesta: 7915 Ticket: 7901 Estatus: Validado

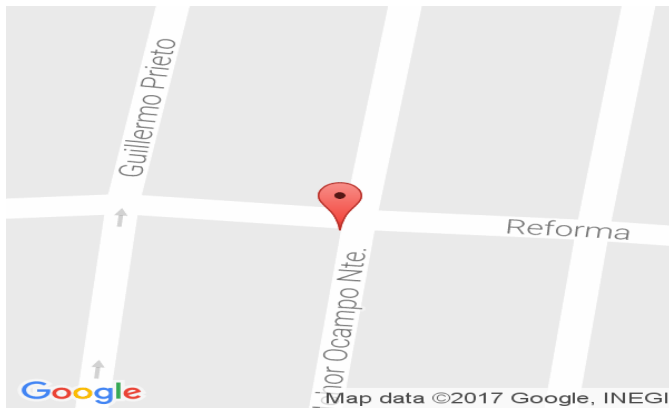

Sistema Integral de Monitoreo de Espectaculares y Medios Impresos.
 Usuario: RODRIGO NORZAGARAY CASTRO Fecha Monitoreo: 17/05/2017
 ID Encuesta: 7922 Ticket: 7908 Estatus: Validado

Proceso Electoral: Local Ordinario 2016-2017

Entidad:	NAYARIT	UBICACIÓN	
Municipio:	IXTLAN DEL RIO	Latitud:	21.039548873901367
Proceso:	CAMPAÑA	Longitud:	-104.36249542236328
Ámbito:	Local	Calle:	Reforma
		Colonia:	Cristo Rey
Hallazgo:	Bardas	Número:	sin numero
Otro Hallazgo:	NO APLICA		
Tamaño (metros):	ANCHO: 8 ALTO: 2	Código Postal:	63940
Lema/Versión:	un nuevo tiempo para todos juntos por ti	Entre Calle:	justo sierra
ID-INE:	sin numero	Y Calle:	guillermo prieto
Tipo Beneficio:	Directo	Referencia:	frenre abarrotes bodoque

Observaciones:

BENEFICIADO(S):

No. 1	
Cargo:	PRESIDENTE MUNICIPAL
Distritos Locales:	IXTLAN DEL RIO
Tipo Asociación:	Coaliciones
Beneficiado(s):	ELSA NAYELI PARDO RIVERA (KARLA) (19136)
Sujeto Obligado:	JUNTOS POR TI

Sistema Integral de Monitoreo de Espectaculares y Medios Impresos.
Usuario: RODRIGO NORZAGARAY CASTRO Fecha Monitoreo: 17/05/2017
ID Encuesta: 7922 Ticket: 7908 Estatus: Validado

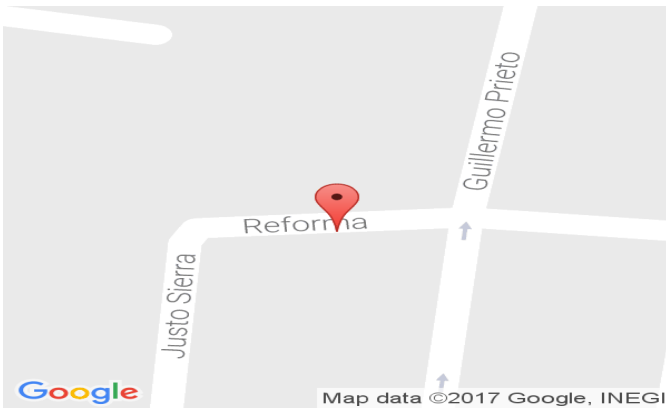

Sistema Integral de Monitoreo de Espectaculares y Medios Impresos.
 Usuario: RODRIGO NORZAGARAY CASTRO Fecha Monitoreo: 17/05/2017
 ID Encuesta: 7942 Ticket: 7928 Estatus: Validado

Proceso Electoral: Local Ordinario 2016-2017

Entidad:	NAYARIT	UBICACIÓN	
Municipio:	IXTLAN DEL RIO	Latitud:	21.036174774169922
Proceso:	CAMPAÑA	Longitud:	-104.36473846435547
Ámbito:	Local	Calle:	Liceaga
		Colonia:	Centro
Hallazgo:	Bardas	Número:	sin numero
Otro Hallazgo:	NO APLICA		
Tamaño (metros):	ANCHO: 5 ALTO: 2	Código Postal:	63940
Lema/Versión:	un nuevo tiempo para todos juntos por ti	Entre Calle:	Zaragoza
ID-INE:	sin número	Y Calle:	mariano escobedo
Tipo Beneficio:	Directo	Referencia:	ninguna

Observaciones:

BENEFICIADO(S):

No. 1	
Cargo:	PRESIDENTE MUNICIPAL
Distritos Locales:	IXTLAN DEL RIO
Beneficiado(s):	ELSA NAYELI PARDO RIVERA (KARLA) (19136)
Tipo Asociación:	Coaliciones
Sujeto Obligado:	JUNTOS POR TI

Sistema Integral de Monitoreo de Espectaculares y Medios Impresos.
Usuario: RODRIGO NORZAGARAY CASTRO Fecha Monitoreo: 17/05/2017
ID Encuesta: 7942 Ticket: 7928 Estatus: Validado

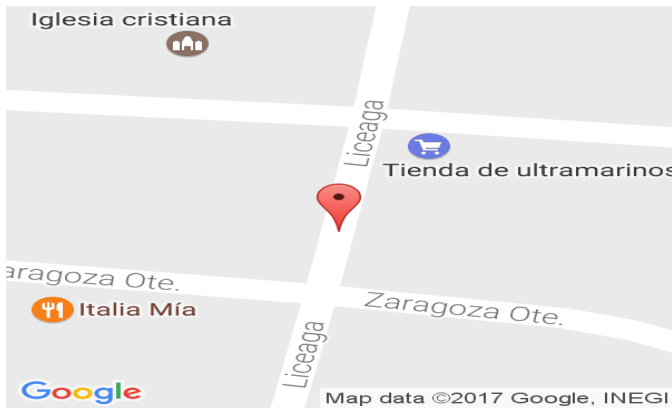

Sistema Integral de Monitoreo de Espectaculares y Medios Impresos.
 Usuario: RODRIGO NORZAGARAY CASTRO Fecha Monitoreo: 17/05/2017
 ID Encuesta: 7946 Ticket: 7932 Estatus: Validado

Proceso Electoral: Local Ordinario 2016-2017

Entidad:	NAYARIT	UBICACIÓN	
Municipio:	IXTLAN DEL RIO	Latitud:	21.036235809326172
Proceso:	CAMPAÑA	Longitud:	-104.36480712890625
Ámbito:	Local	Calle:	Liceaga
		Colonia:	Centro
Hallazgo:	Bardas	Número:	sin numero
Otro Hallazgo:	NO APLICA		
Tamaño (metros):	ANCHO: 5 ALTO: 2	Código Postal:	63940
Lema/Versión:	candidato a regidor demarcacion 6	Entre Calle:	zaragoza
ID-INE:	sin número	Y Calle:	mariano escobedo
Tipo Beneficio:	Directo	Referencia:	ninguna

Observaciones:

BENEFICIADO(S):

No. 1	
Distritos Locales:	IXTLAN DEL RIO
Cargo:	REGIDOR MR
Tipo Asociación:	Coaliciones
Sujeto Obligado:	JUNTOS POR TI
Beneficiado(s):	Jose Manuel Arellano Sandoval

Sistema Integral de Monitoreo de Espectaculares y Medios Impresos.
Usuario: RODRIGO NORZAGARAY CASTRO Fecha Monitoreo: 17/05/2017
ID Encuesta: 7946 Ticket: 7932 Estatus: Validado

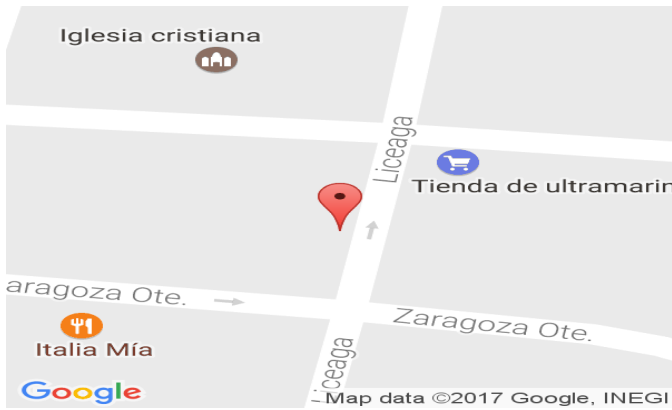

Sistema Integral de Monitoreo de Espectaculares y Medios Impresos.
 Usuario: RODRIGO NORZAGARAY CASTRO Fecha Monitoreo: 17/05/2017
 ID Encuesta: 8180 Ticket: 8166 Estatus: Validado

Proceso Electoral: Local Ordinario 2016-2017

Entidad:	NAYARIT	UBICACIÓN	
Municipio:	IXTLAN DEL RIO	Latitud:	21.033599853515625
Proceso:	CAMPAÑA	Longitud:	-104.36650085449219
Ámbito:	Local	Calle:	Morelos Oriente
		Colonia:	Nuevo
Hallazgo:	Bardas	Número:	sin numero
Otro Hallazgo:	NO APLICA		
Tamaño (metros):	ANCHO: 6 ALTO: 2.5	Código Postal:	63940
Lema/Versión:	juntos por ti	Entre Calle:	justo barajas
ID-INE:	sin numero	Y Calle:	ninguna
Tipo Beneficio:	Directo	Referencia:	enfrente de abarrotes parra

Observaciones:

BENEFICIADO(S):

No. 1	
Distritos Locales:	IXTLAN DEL RIO
Cargo:	DIPUTADO LOCAL MR
Tipo Asociación:	Coaliciones
Sujeto Obligado:	JUNTOS POR TI
Beneficiado(s):	MARISOL SANCHEZ NAVARRO () (18940)

Sistema Integral de Monitoreo de Espectaculares y Medios Impresos.
Usuario: RODRIGO NORZAGARAY CASTRO Fecha Monitoreo: 17/05/2017
ID Encuesta: 8180 Ticket: 8166 Estatus: Validado

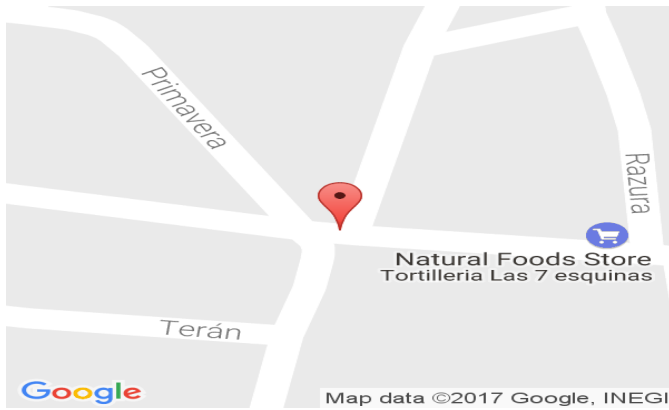

Sistema Integral de Monitoreo de Espectaculares y Medios Impresos.
 Usuario: MIGUEL ANGEL PEÑA MENCÍAS Fecha Monitoreo: 18/05/2017
 ID Encuesta: 8558 Ticket: 8544 Estatus: Validado

Proceso Electoral: Local Ordinario 2016-2017

Entidad:	NAYARIT	UBICACIÓN	
Municipio:	AMATLAN DE CAÑAS	Latitud:	20.888015747070313
Proceso:	CAMPAÑA	Longitud:	-104.46366119384766
Ámbito:	Local	Calle:	Carretera Ahuacatlan - Amatlan de Cañas
		Colonia:	El Crucero
Hallazgo:	Bardas	Número:	sn
Otro Hallazgo:	NO APLICA		
Tamaño (metros):	ANCHO: 10 ALTO: 1.5	Código Postal:	63440
Lema/Versión:	juntos por ti	Entre Calle:	sin calle
ID-INE:	sn	Y Calle:	sin calle
Tipo Beneficio:	Directo	Referencia:	salida a la estancia frente aun minisuper con logo de Coca-Cola

Observaciones:

BENEFICIADO(S):

No. 1	
Cargo:	DIPUTADO LOCAL MR
Tipo Asociación:	Coaliciones
Sujeto Obligado:	JUNTOS POR TI
Distritos Locales:	SANTA MARIA DEL ORO
Beneficiado(s):	MARISOL SANCHEZ NAVARRO () (18940)

Sistema Integral de Monitoreo de Espectaculares y Medios Impresos.
Usuario: MIGUEL ANGEL PEÑA MENCÍAS Fecha Monitoreo: 18/05/2017
ID Encuesta: 8558 Ticket: 8544 Estatus: Validado

