

Sistema Integral de Monitoreo de Espectaculares

Reporte de recorrido

Usuario claudia.martinez Fecha Encuesta: 2/3/2017 12:56:59 PM

Id Encuesta: 124918 - Ticket:54554 - Estatus:Autorizado

<b>Período Electoral</b>	PRECAMPAÑA
<b>Ámbito</b>	Local
<b>Partido Político</b>	ENCUENTRO SOCIAL
<b>Otro Partido</b>	
<b>Nombre Candidato</b>	GENERICO
<b>Descripción del Cargo</b>	GOBERNADOR
<b>Otro Cargo</b>	
<b>Lema / Versión</b>	SAMOS EL PARTIDO DE LA FAMILIA

<b>Entidad</b>	MÉXICO
<b>Municipio</b>	ECATEPEC DE MORELOS
<b>Colonia</b>	VALLE DE ARAGON 3SECC
<b>Calle</b>	AV CARLOS HANK GONZÁLEZ
<b>Número</b>	SN
<b>Entre calle</b>	VALLE DEL ARNO
<b>Y Calle</b>	VALLE DE ARKANSAS
<b>C.P.</b>	55280
<b>Referencia</b>	PUENTE PEATONAL Y GASOLINERA CUALLI 3361
<b>Distritos Federales</b>	
<b>Distritos Locales</b>	DISTRITO XIII

**Observaciones**

**Tamaño** Ancho: 20 metros, alto: 2 metros

**Tipo Anuncio** MUROS



Sistema Integral de Monitoreo de Espectaculares

Reporte de recorrido

Usuario claudia.martinez Fecha Encuesta: 2/3/2017 1:55:53 PM

Id Encuesta: 124921 - Ticket:54555 - Estatus:Autorizado

<b>Período Electoral</b>	PRECAMPAÑA
<b>Ámbito</b>	Local
<b>Partido Político</b>	ENCUENTRO SOCIAL
<b>Otro Partido</b>	
<b>Nombre Candidato</b>	GENERICO
<b>Descripción del Cargo</b>	GOBERNADOR
<b>Otro Cargo</b>	
<b>Lema / Versión</b>	PROTEGEMOS LOS VALORES DE LA FAMILIA

<b>Entidad</b>	MÉXICO
<b>Municipio</b>	TLALNEPANTLA DE BAZ
<b>Colonia</b>	COLINAS DE SAN JOSÉ
<b>Calle</b>	CARRETERA FEDERAL PACHUCA MÉXICO KM 56
<b>Número</b>	SN
<b>Entre calle</b>	LAZARO CÁRDENAS
<b>Y Calle</b>	EMILIANO ZAPATA
<b>C.P.</b>	00000
<b>Referencia</b>	FRENTE A GASOLINERA 10965
<b>Distritos Federales</b>	
<b>Distritos Locales</b>	DISTRITO XVI

**Observaciones**

**Tamaño** Ancho: 10 metros, alto: 8 metros

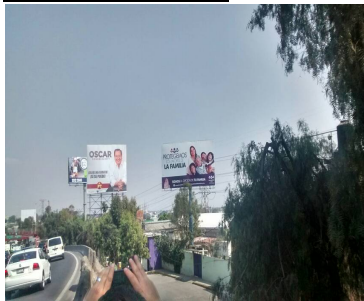

**Tipo Anuncio** PANORÁMICOS



Sistema Integral de Monitoreo de Espectaculares

Reporte de recorrido

Usuario mario.vazquez Fecha Encuesta: 2/3/2017 12:57:51 PM

Id Encuesta: 124938 - Ticket:54557 - Estatus:Autorizado

<b>Período Electoral</b>	PRECAMPAÑA
<b>Ámbito</b>	Local
<b>Partido Político</b>	ENCUENTRO SOCIAL
<b>Otro Partido</b>	
<b>Nombre Candidato</b>	GENERICO
<b>Descripción del Cargo</b>	GOBERNADOR
<b>Otro Cargo</b>	
<b>Lema / Versión</b>	YO ENCUENTRO SOMOS PARTIDO DE LA FAMILIA

<b>Entidad</b>	MÉXICO
<b>Municipio</b>	ECATEPEC DE MORELOS
<b>Colonia</b>	VALLE DE ARAGON
<b>Calle</b>	AV CARLOS HANK GONZALEZ
<b>Número</b>	SN
<b>Entre calle</b>	VALLE ARNO
<b>Y Calle</b>	VALLE DE ARKANSAS
<b>C.P.</b>	55280
<b>Referencia</b>	A LADO GASOLINERA NO 3361
<b>Distritos Federales</b>	
<b>Distritos Locales</b>	DISTRITO XIII

**Observaciones**

**Tamaño** Ancho: 25 metros, alto: 2 metros

**Tipo Anuncio** MUROS





Sistema Integral de Monitoreo de Espectaculares

Reporte de recorrido

Usuario ricardo.amezcua Fecha Encuesta: 2/3/2017 12:42:41 PM

Id Encuesta: 124950 - Ticket:54561 - Estatus:Autorizado

<b>Período Electoral</b>	PRECAMPAÑA
<b>Ámbito</b>	Local
<b>Partido Político</b>	ENCUENTRO SOCIAL
<b>Otro Partido</b>	
<b>Nombre Candidato</b>	GENERICO
<b>Descripción del Cargo</b>	GOBERNADOR
<b>Otro Cargo</b>	
<b>Lema / Versión</b>	PRESERVAMOS NUESTRAS TRADICIONES
<b>Observaciones</b>	SE UBICA EN EL CAMELLON QUE LIMITA DTTO X Y DTTO XI

<b>Entidad</b>	MÉXICO
<b>Municipio</b>	ECATEPEC DE MORELOS
<b>Colonia</b>	EL ARBOL
<b>Calle</b>	AV. JUAREZ
<b>Número</b>	S/N
<b>Entre calle</b>	LOPEZ PORTILLO
<b>Y Calle</b>	JOSE MARIA MORELOS
<b>C.P.</b>	55017
<b>Referencia</b>	CASI ESQUINA BODEGA AURRERA
<b>Distritos Federales</b>	
<b>Distritos Locales</b>	DISTRITO XI

**Tamaño** Ancho: 12 metros, alto: 8 metros

**Tipo Anuncio** PANORÁMICOS

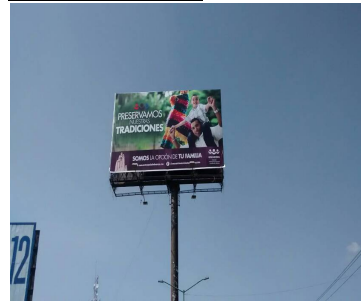



Sistema Integral de Monitoreo de Espectaculares

Reporte de recorrido

Usuario claudia.martinez Fecha Encuesta: 2/3/2017 1:09:45 PM

Id Encuesta: 124951 - Ticket:54562 - Estatus:Autorizado

**Período Electoral** PRECAMPAÑA  
**Ámbito** Local

**Partido Político** ENCUENTRO SOCIAL

**Otro Partido**

**Nombre Candidato** GENERICO

**Descripción del Cargo** GOBERNADOR

**Otro Cargo**

**Lema / Versión** ESTAS HARTO DE LOS POLITIVOS  
CORRUPTOS AFILIATE.. UN PARTIDO DE  
CIUDADANOS COMO TU GENTE QUE TRABAJA  
GENTE QUE ES TU DIA QUE CUIDA Y BUSCA  
LA TRANQUILIDAD DE TU FAMILIA UNIDOS  
SOMOS MAS FUERTES

**Entidad** MÉXICO  
**Municipio** ECATEPEC DE MORELOS  
**Colonia** EL ARBOL  
**Calle** PRIMER CERRADA DEL ROSAL  
**Número** S/N  
**Entre calle** AV LOPEZ PORTILLO  
**Y Calle** 2DA CERRADA DEL ROSAL  
**C.P.** 55027

**Referencia** CASI ESQUINA CON LA ESTACION DEL  
MEXIBUS FOVISSTE

**Distritos Federales**

**Distritos Locales** DISTRITO XI

**Observaciones**

**Tamaño** Ancho: 6 metros, alto: 2 metros

**Tipo Anuncio** MUROS



Sistema Integral de Monitoreo de Espectaculares

Reporte de recorrido

Usuario claudia.martinez Fecha Encuesta: 2/3/2017 1:30:10 PM

Id Encuesta: 124952 - Ticket:54562 - Estatus:Autorizado

<b>Período Electoral</b>	PRECAMPAÑA
<b>Ámbito</b>	Local
<b>Partido Político</b>	ENCUENTRO SOCIAL
<b>Otro Partido</b>	
<b>Nombre Candidato</b>	GENERICO
<b>Descripción del Cargo</b>	GOBERNADOR
<b>Otro Cargo</b>	
<b>Lema / Versión</b>	YO ENCUENTRO.. SOMOS EL PARTIDO DE LA FAMILIA... JUSTICIA

<b>Entidad</b>	MÉXICO
<b>Municipio</b>	ECATEPEC DE MORELOS
<b>Colonia</b>	LA JOYA
<b>Calle</b>	AV LOPEZ PORTILLO
<b>Número</b>	S/N
<b>Entre calle</b>	CUAUHTÉMOC
<b>Y Calle</b>	3RA CERRADA SAN LUIS
<b>C.P.</b>	55016
<b>Referencia</b>	BARDA A UN COSTADO DE VERIFICENTRO
<b>Distritos Federales</b>	
<b>Distritos Locales</b>	DISTRITO XI

**Observaciones** BARDA QUE SE UBICA JUSTO DEBAJO DEL PUENTE PEATONAL DE LA VIA MORELOS

**Tamaño** Ancho: 23 metros, alto: 3 metros

**Tipo Anuncio** MUROS



Sistema Integral de Monitoreo de Espectaculares

Reporte de recorrido

Usuario rodrigo.ortiz Fecha Encuesta: 2/3/2017 11:14:26 AM

Id Encuesta: 124953 - Ticket:54563 - Estatus:Autorizado

<b>Período Electoral</b>	PRECAMPAÑA
<b>Ámbito</b>	Local
<b>Partido Político</b>	ENCUENTRO SOCIAL
<b>Otro Partido</b>	
<b>Nombre Candidato</b>	GENERICO
<b>Descripción del Cargo</b>	GOBERNADOR
<b>Otro Cargo</b>	
<b>Lema / Versión</b>	SOMOS LA OPCION DE TU FAMILIA Y DEFENDEMOS EL DERECHO A LA VIDA

<b>Entidad</b>	MÉXICO
<b>Municipio</b>	ZINACANTEPEC
<b>Colonia</b>	BARRIO LA VERACRUZ
<b>Calle</b>	AV MORELOS SIN NUM
<b>Número</b>	S/N
<b>Entre calle</b>	HACIENDA BARBABOSA
<b>Y Calle</b>	AV LAS TORRES
<b>C.P.</b>	51350
<b>Referencia</b>	ATRAS DEL VIVERO
<b>Distritos Federales</b>	
<b>Distritos Locales</b>	DISTRITO XL

**Observaciones** SE ENCONTRABAN TERMINANDO LA PINTA Y AL TOMAR LOS TESTIGOS FUE BORRADA

**Tamaño** Ancho: 20 metros, alto: 2.5 metros

**Tipo Anuncio** MUROS

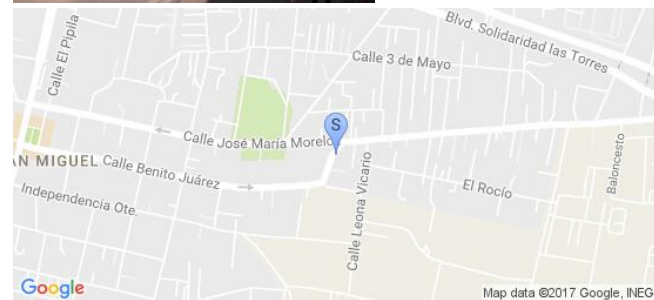
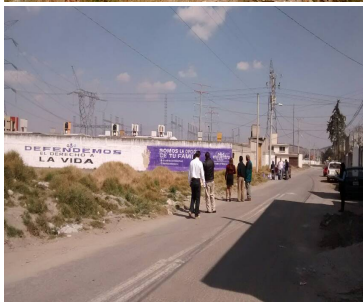



Sistema Integral de Monitoreo de Espectaculares

Reporte de recorrido

Usuario rodrigo.ortiz Fecha Encuesta: 2/3/2017 12:47:29 PM

Id Encuesta: 124959 - Ticket:54563 - Estatus: Autorizado

<b>Período Electoral</b>	PRECAMPAÑA
<b>Ámbito</b>	Local
<b>Partido Político</b>	ENCUENTRO SOCIAL
<b>Otro Partido</b>	
<b>Nombre Candidato</b>	GENERICO
<b>Descripción del Cargo</b>	GOBERNADOR
<b>Otro Cargo</b>	
<b>Lema / Versión</b>	YO ENCUENTRO GRATITUD, SOMOS EL PARTIDO DE LA FAMILIA

<b>Entidad</b>	MÉXICO
<b>Municipio</b>	ZINACANTEPEC
<b>Colonia</b>	SAN ANTONIO ACAHUALCO
<b>Calle</b>	AV SAN PEDRO
<b>Número</b>	314 A
<b>Entre calle</b>	REVOLUCIÓN
<b>Y Calle</b>	DOS CERCAS
<b>C.P.</b>	51380
<b>Referencia</b>	A UN COSTADO DE TERRENO DE CULTIVO
<b>Distritos Federales</b>	
<b>Distritos Locales</b>	DISTRITO XL

**Observaciones**

**Tamaño** Ancho: 35 metros, alto: 2 metros

**Tipo Anuncio** MUROS



Sistema Integral de Monitoreo de Espectaculares

Reporte de recorrido

Usuario rodrigo.ortiz Fecha Encuesta: 2/3/2017 1:19:04 PM

Id Encuesta: 124963 - Ticket:54564 - Estatus: Autorizado

<b>Período Electoral</b>	PRECAMPAÑA
<b>Ámbito</b>	Local
<b>Partido Político</b>	ENCUENTRO SOCIAL
<b>Otro Partido</b>	
<b>Nombre Candidato</b>	GENERICO
<b>Descripción del Cargo</b>	GOBERNADOR
<b>Otro Cargo</b>	
<b>Lema / Versión</b>	YO ENCUENTRO JUSTICIA. SOMOS EL PARTIDO DE LA FAMILIA

<b>Entidad</b>	MÉXICO
<b>Municipio</b>	ZINACANTEPEC
<b>Colonia</b>	SAN ANTONIO ACAHUALCO
<b>Calle</b>	REFORMA
<b>Número</b>	246
<b>Entre calle</b>	DOS CERCAS
<b>Y Calle</b>	CEDROS
<b>C.P.</b>	51380
<b>Referencia</b>	ESQUINA REFORMA CON AV. SAN PEDRO
<b>Distritos Federales</b>	
<b>Distritos Locales</b>	DISTRITO XL

**Observaciones**

**Tamaño** Ancho: 25 metros, alto: 3 metros

**Tipo Anuncio** MUROS

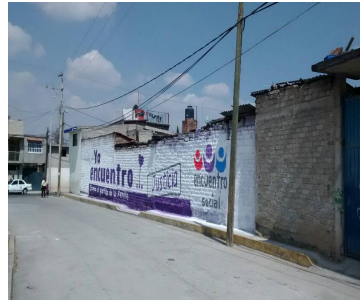
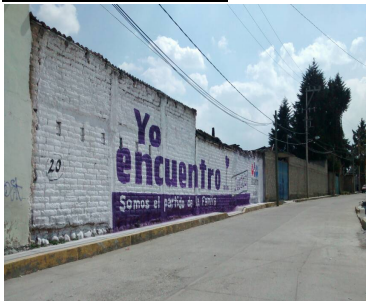

Sistema Integral de Monitoreo de Espectaculares

Reporte de recorrido

Usuario claudia.martinez Fecha Encuesta: 2/4/2017 11:24:43 AM

Id Encuesta: 125010 - Ticket:54573 - Estatus:Autorizado

**Período Electoral** PRECAMPAÑA  
**Ámbito** Local

**Partido Político** ENCUENTRO SOCIAL

**Otro Partido**

**Nombre Candidato** GENERICO

**Descripción del Cargo** GOBERNADOR

**Otro Cargo**

**Lema / Versión** DEFENDEMOS EL DERECHO.A LA VIDA  
SOMOS LA OPCION DE TU FAMILIA

**Observaciones**

**Tamaño** Ancho: 16 metros, alto: 8 metros



**Entidad** MÉXICO  
**Municipio** ECATEPEC DE MORELOS  
**Colonia** CUAUHTÉMOC  
**Calle** CAMINO A LOS SIETE PUEBLOS

**Número** S/N

**Entre calle** RUIZ CORTINEZ

**Y Calle** LOPEZ MATEOS

**C.P.** 55416

**Referencia** A UN COSTADO DE PARQUE DE XALPA Y DE LA AUTOPISTA MEXICO PACHUCA

**Distritos Federales**

**Distritos Locales** DISTRITO XVI

**Tipo Anuncio** PANORÁMICOS





Sistema Integral de Monitoreo de Espectaculares

Reporte de recorrido

Usuario claudia.martinez Fecha Encuesta: 2/5/2017 10:26:20 AM

Id Encuesta: 125044 - Ticket:54577 - Estatus:Autorizado

<b>Período Electoral</b>	PRECAMPAÑA
<b>Ámbito</b>	Local
<b>Partido Político</b>	ENCUENTRO SOCIAL
<b>Otro Partido</b>	
<b>Nombre Candidato</b>	GENERICO
<b>Descripción del Cargo</b>	GOBERNADOR
<b>Otro Cargo</b>	
<b>Lema / Versión</b>	YO ENCUENTRO... SOMOS EL PARTIDO DE LA FAMILIA

<b>Entidad</b>	MÉXICO
<b>Municipio</b>	NEZAHUALCÓYOTL
<b>Colonia</b>	LAS FLORES
<b>Calle</b>	BORDO DE XOCHIACA
<b>Número</b>	S/N
<b>Entre calle</b>	GLADIOLA
<b>Y Calle</b>	CRISANTEMO
<b>C.P.</b>	57310
<b>Referencia</b>	FRENTE A LAS CANCHAS DE FRONTON
<b>Distritos Federales</b>	
<b>Distritos Locales</b>	DISTRITO XXIX

**Observaciones**

**Tamaño** Ancho: 27 metros, alto: 2.5 metros

**Tipo Anuncio** MUROS

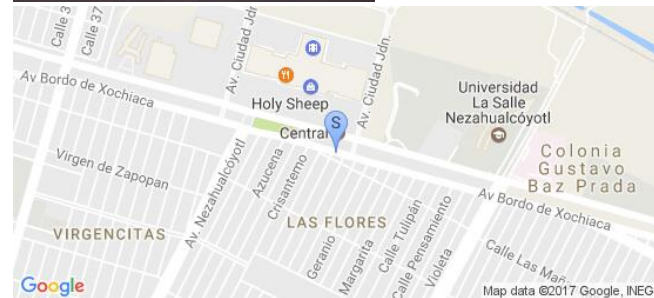

Sistema Integral de Monitoreo de Espectaculares

Reporte de recorrido

Usuario gisela.flores Fecha Encuesta: 2/5/2017 1:18:35 PM

Id Encuesta: 125168 - Ticket:54591 - Estatus: Autorizado

<b>Período Electoral</b>	PRECAMPAÑA
<b>Ámbito</b>	Local
<b>Partido Político</b>	ENCUENTRO SOCIAL
<b>Otro Partido</b>	
<b>Nombre Candidato</b>	GENERICO
<b>Descripción del Cargo</b>	GOBERNADOR
<b>Otro Cargo</b>	
<b>Lema / Versión</b>	YO ENCUENTRO AMOR SOMOS EL PARTIDO DE LA FAMILIA

<b>Entidad</b>	MÉXICO
<b>Municipio</b>	NEZAHUALCÓYOTL
<b>Colonia</b>	BOSQUES DE ARAGON
<b>Calle</b>	HACIENDA RANCHO SECO
<b>Número</b>	SN
<b>Entre calle</b>	RETORNO BOSQUES DE TUNES
<b>Y Calle</b>	AV CENTRAL
<b>C.P.</b>	57160
<b>Referencia</b>	A LADO DEL SERVICIO MADRID TRASMISIONES
<b>Distritos Federales</b>	
<b>Distritos Locales</b>	DISTRITO XXIV

**Observaciones**

**Tamaño** Ancho: 22 metros, alto: 3 metros

**Tipo Anuncio** MUROS

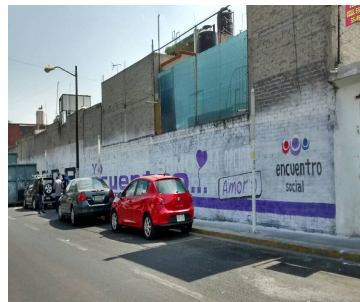
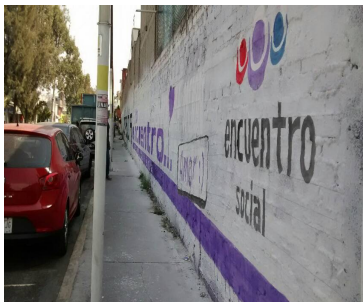
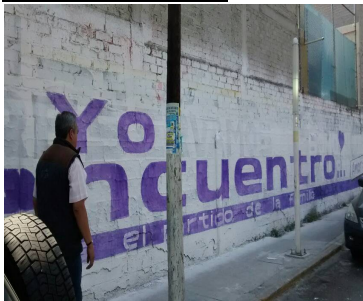

**Sistema Integral de Monitoreo de Espectaculares**
**Reporte de recorrido**

Usuario bibiana.ortiz Fecha Encuesta: 2/27/2017 10:38:17 AM

Id Encuesta: 125764 - Ticket:54723 - Estatus: Autorizado

<b>Período Electoral</b>	PRECAMPAÑA
<b>Ámbito</b>	Local
<b>Partido Político</b>	ENCUENTRO SOCIAL
<b>Otro Partido</b>	
<b>Nombre Candidato</b>	GENERICO
<b>Descripción del Cargo</b>	GOBERNADOR
<b>Otro Cargo</b>	
<b>Lema / Versión</b>	DEFENDEMOS EL DERECHO A LA VIDA

<b>Entidad</b>	MÉXICO
<b>Municipio</b>	COACALCO DE BERRIOZÁBAL
<b>Colonia</b>	LAS MANZANAS
<b>Calle</b>	AV LOPEZ PORTILLO
<b>Número</b>	SN
<b>Entre calle</b>	VENISTIANO CARRANZA
<b>Y Calle</b>	SALVADOR SANCHEZ
<b>C.P.</b>	55700
<b>Referencia</b>	FRENTE A YAMAHA
<b>Distritos Federales</b>	
<b>Distritos Locales</b>	DISTRITO VI

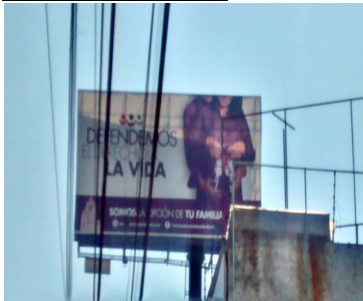
**Observaciones**
**Tamaño** Ancho: 10 metros, alto: 3 metros

**Tipo Anuncio** PANORÁMICOS



Sistema Integral de Monitoreo de Espectaculares

Reporte de recorrido

Usuario bibiana.ortiz Fecha Encuesta: 2/27/2017 11:27:22 AM

Id Encuesta: 125782 - Ticket:54725 - Estatus: Autorizado

<b>Período Electoral</b>	PRECAMPAÑA
<b>Ámbito</b>	Local
<b>Partido Político</b>	ENCUENTRO SOCIAL
<b>Otro Partido</b>	
<b>Nombre Candidato</b>	GENERICO
<b>Descripción del Cargo</b>	GOBERNADOR
<b>Otro Cargo</b>	
<b>Lema / Versión</b>	YO ENCUENTRO RESPETO ENCUENTRO SOCIAL

<b>Entidad</b>	MÉXICO
<b>Municipio</b>	COACALCO DE BERRIOZÁBAL
<b>Colonia</b>	VILLA DE LAS FLORES
<b>Calle</b>	AV LOPEZ PORTILLO
<b>Número</b>	SN
<b>Entre calle</b>	BULEVAR COACALCO
<b>Y Calle</b>	SIN NOMBRE
<b>C.P.</b>	55710
<b>Referencia</b>	EN BALDÍO JUNTO AL TOKS
<b>Distritos Federales</b>	
<b>Distritos Locales</b>	DISTRITO VI

**Observaciones**

**Tamaño** Ancho: 16 metros, alto: 2 metros



**Tipo Anuncio** MUROS



Sistema Integral de Monitoreo de Espectaculares

Reporte de recorrido

Usuario yasmin.campuzano Fecha Encuesta: 2/27/2017 11:39:46 AM

Id Encuesta: 125804 - Ticket:54727 - Estatus:Autorizado

**Período Electoral** PRECampaña  
**Ámbito** Local

**Partido Político** ENCUENTRO SOCIAL

**Otro Partido**

**Nombre Candidato** GENERICO

**Descripción del Cargo** GOBERNADOR

**Otro Cargo**

**Lema / Versión** YO ENCUENTRO GRATITUD SOMOS EL PARTIDO DE LA FAMILIA

**Entidad** MÉXICO

**Municipio** TOLUCA

**Colonia** SAN CRISTOBAL HUICHOCHITLAN

**Calle** PROLONGACION ISIDRO FABELA

**Número** SN

**Entre calle** PROLONGACION ISIDRO FABELA

**Y Calle** MERCADO PALMILLAS

**C.P.** 50200

**Referencia** UNA BARRA EN UN TERRENO BALDIO CERCA DEL MERCADO PALMILLAS

**Distritos Federales**

**Distritos Locales** DISTRITO XXVI

**Observaciones**

**Tamaño** Ancho: 30 metros, alto: 3 metros



**Tipo Anuncio** MUROS



Sistema Integral de Monitoreo de Espectaculares

Reporte de recorrido

Usuario bibiana.ortiz Fecha Encuesta: 2/27/2017 12:40:44 PM

Id Encuesta: 125824 - Ticket:54730 - Estatus: Autorizado

**Período Electoral** PRECampaña  
**Ámbito** Local

**Partido Político** ENCUENTRO SOCIAL  
**Otro Partido**  
**Nombre Candidato** GENERICO  
**Descripción del Cargo** GOBERNADOR  
**Otro Cargo**  
**Lema / Versión** YO ENCUENTRO

**Observaciones**

**Entidad** MÉXICO  
**Municipio** COACALCO DE BERRIOZÁBAL  
**Colonia** INIDAD HABITACIONAL LA LAGUNA  
**Calle** AV PRESIDENTES  
**Número** SN  
**Entre calle** MALAQUIAS HUITRON  
**Y Calle** TORRES  
**C.P.** 55700  
**Referencia** FRENTE A GASOLINERA  
**Distritos Federales**  
**Distritos Locales** DISTRITO VI

**Tamaño** Ancho: 3 metros, alto: 1.5 metros

**Tipo Anuncio** MANTAS





Sistema Integral de Monitoreo de Espectaculares

Reporte de recorrido

Usuario bibiana.ortiz Fecha Encuesta: 2/27/2017 1:09:47 PM

Id Encuesta: 125828 - Ticket:54730 - Estatus:Autorizado

<b>Período Electoral</b>	PRECAMPAÑA
<b>Ámbito</b>	Local
<b>Partido Político</b>	ENCUENTRO SOCIAL
<b>Otro Partido</b>	
<b>Nombre Candidato</b>	GENERICO
<b>Descripción del Cargo</b>	GOBERNADOR
<b>Otro Cargo</b>	
<b>Lema / Versión</b>	YO ENCUENTRO AMOR SOMOS EL PARTIDO DE LA FAMILIA

<b>Entidad</b>	MÉXICO
<b>Municipio</b>	COACALCO DE BERRIOZÁBAL
<b>Colonia</b>	UNIDAD HABITACIONAL SAN RAFAEL
<b>Calle</b>	AV MEXIQUENSE
<b>Número</b>	SN
<b>Entre calle</b>	EJE 26
<b>Y Calle</b>	SEPASAL
<b>C.P.</b>	55700
<b>Referencia</b>	BARDA ANTIRRÁBICA
<b>Distritos Federales</b>	
<b>Distritos Locales</b>	DISTRITO VI

**Observaciones**

**Tamaño** Ancho: 30 metros, alto: 2 metros

**Tipo Anuncio** MUROS

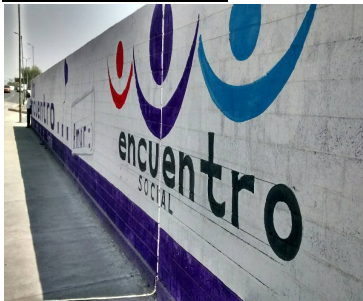

Sistema Integral de Monitoreo de Espectaculares

Reporte de recorrido

Usuario bibiana.ortiz Fecha Encuesta: 2/27/2017 1:13:46 PM

Id Encuesta: 125829 - Ticket:54730 - Estatus:Autorizado

<b>Período Electoral</b>	PRECAMPAÑA
<b>Ámbito</b>	Local
<b>Partido Político</b>	ENCUENTRO SOCIAL
<b>Otro Partido</b>	
<b>Nombre Candidato</b>	GENERICO
<b>Descripción del Cargo</b>	GOBERNADOR
<b>Otro Cargo</b>	
<b>Lema / Versión</b>	YO ENCIENTRO RESPETO SOMOS EL PARTIDO DE LA FAMILIA

<b>Entidad</b>	MÉXICO
<b>Municipio</b>	COACALCO DE BERRIOZÁBAL
<b>Colonia</b>	UNIDAD HABITACIONAL SAN RAFAEL
<b>Calle</b>	AV MEXIQUENSE
<b>Número</b>	SN
<b>Entre calle</b>	EJE 26
<b>Y Calle</b>	SAPASAL
<b>C.P.</b>	55700
<b>Referencia</b>	BARDA DE ANTIRRÁBICA
<b>Distritos Federales</b>	
<b>Distritos Locales</b>	DISTRITO VI

**Observaciones**

**Tamaño** Ancho: 30 metros, alto: 2 metros

**Tipo Anuncio** MUROS



Sistema Integral de Monitoreo de Espectaculares

Reporte de recorrido

Usuario fernando.parraguirre Fecha Encuesta: 2/27/2017 1:28:02 PM

Id Encuesta: 125841 - Ticket:54731 - Estatus: Autorizado

<b>Período Electoral</b>	PRECAMPAÑA
<b>Ámbito</b>	Local
<b>Partido Político</b>	ENCUENTRO SOCIAL
<b>Otro Partido</b>	
<b>Nombre Candidato</b>	GENERICO
<b>Descripción del Cargo</b>	GOBERNADOR
<b>Otro Cargo</b>	
<b>Lema / Versión</b>	SOMOS EL PARTIDO DE LA FAMILIA

<b>Entidad</b>	MÉXICO
<b>Municipio</b>	METEPEC
<b>Colonia</b>	EL ESPIRITU SANTO
<b>Calle</b>	LAS TORRES
<b>Número</b>	SN
<b>Entre calle</b>	IGNACIO COMONFOR
<b>Y Calle</b>	FUENTE DE ULISES
<b>C.P.</b>	52177
<b>Referencia</b>	EN LA BARDA POSTERIOR DEL CLUB DE GOLF
<b>Distritos Federales</b>	
<b>Distritos Locales</b>	DISTRITO XXVII

**Observaciones**

**Tamaño** Ancho: 30 metros, alto: 2 metros

**Tipo Anuncio** MUROS

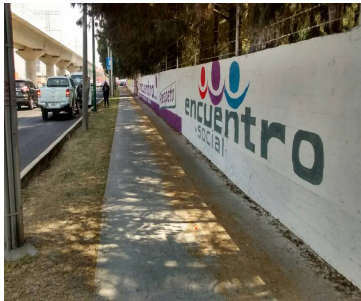
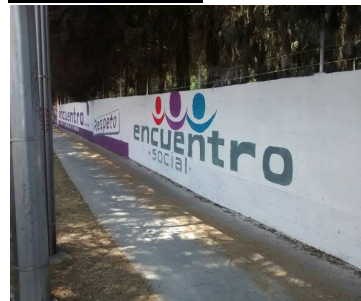



Sistema Integral de Monitoreo de Espectaculares

Reporte de recorrido

Usuario tania.astivia Fecha Encuesta: 2/27/2017 2:20:13 PM

Id Encuesta: 125933 - Ticket:54743 - Estatus:Autorizado

<b>Período Electoral</b>	PRECAMPAÑA
<b>Ámbito</b>	Local
<b>Partido Político</b>	ENCUENTRO SOCIAL
<b>Otro Partido</b>	
<b>Nombre Candidato</b>	GENERICO
<b>Descripción del Cargo</b>	GOBERNADOR
<b>Otro Cargo</b>	
<b>Lema / Versión</b>	PROTEGEMOS LOS VALORES DE LA FAMILIA SOMOS LA OPCIÓN DE TU FAMILIA

<b>Entidad</b>	MÉXICO
<b>Municipio</b>	LERMA
<b>Colonia</b>	LA MERCED
<b>Calle</b>	CARRETERA MÉXICO TOLUCA
<b>Número</b>	KM 50
<b>Entre calle</b>	BENITO JUÁREZ GARCÍA
<b>Y Calle</b>	EL CALVARIO
<b>C.P.</b>	52000
<b>Referencia</b>	A 100 MTRS DE CHEVROLET TOLLOCAN
<b>Distritos Federales</b>	
<b>Distritos Locales</b>	DISTRITO XVIII

**Observaciones**

**Tamaño** Ancho: 6 metros, alto: 3 metros

**Tipo Anuncio** PANORÁMICOS



Sistema Integral de Monitoreo de Espectaculares

Reporte de recorrido

Usuario cristian.juarez Fecha Encuesta: 2/3/2017 12:51:45 PM

Id Encuesta: 125993 - Ticket:54652 - Estatus: Autorizado

<b>Período Electoral</b>	PRECAMPAÑA
<b>Ámbito</b>	Local
<b>Partido Político</b>	ENCUENTRO SOCIAL
<b>Otro Partido</b>	
<b>Nombre Candidato</b>	GENERICO
<b>Descripción del Cargo</b>	GOBERNADOR
<b>Otro Cargo</b>	
<b>Lema / Versión</b>	DEFENDEMOS EL DERECHO A LA VIDA
<b>Observaciones</b>	NO HACE ANUNCIO DE CANDIDATO A GOBERNADOR CONSIDERADO. ORDINARIO

<b>Entidad</b>	MÉXICO
<b>Municipio</b>	ECATEPEC DE MORELOS
<b>Colonia</b>	SAN CRISTOBAL
<b>Calle</b>	CARR TEXCOCO LECHERÍA
<b>Número</b>	51
<b>Entre calle</b>	2DA ALAMO
<b>Y Calle</b>	DURAZNO
<b>C.P.</b>	55024
<b>Referencia</b>	SOBRE NEGOCIO DE HERRERIA Y ALUMINIO
<b>Distritos Federales</b>	
<b>Distritos Locales</b>	DISTRITO VI

**Tamaño** Ancho: 20 metros, alto: 12 metros

**Tipo Anuncio** PANORÁMICOS



Sistema Integral de Monitoreo de Espectaculares

Reporte de recorrido

Usuario beri.medina Fecha Encuesta: 2/27/2017 3:06:06 PM

Id Encuesta: 126036 - Ticket:54755 - Estatus:Autorizado

<b>Período Electoral</b>	PRECAMPAÑA
<b>Ámbito</b>	Local
<b>Partido Político</b>	ENCUENTRO SOCIAL
<b>Otro Partido</b>	
<b>Nombre Candidato</b>	GENERICO
<b>Descripción del Cargo</b>	GOBERNADOR
<b>Otro Cargo</b>	
<b>Lema / Versión</b>	SOMOS LA OPCION DE TU FAMILIA

<b>Entidad</b>	MÉXICO
<b>Municipio</b>	TENANCINGO
<b>Colonia</b>	EMILIANO ZAPATA
<b>Calle</b>	CARRETERA TENANCINGO TENERÍA
<b>Número</b>	SIN NUM
<b>Entre calle</b>	SIN NOMBRE
<b>Y Calle</b>	SIN NOMBRES
<b>C.P.</b>	52400
<b>Referencia</b>	FTE NEGOCIO MANTTO IMPRESORAS EL CHAPETES
<b>Distritos Federales</b>	
<b>Distritos Locales</b>	DISTRITO XXXV

**Observaciones**

**Tamaño** Ancho: 10 metros, alto: 2 metros

**Tipo Anuncio** MUROS





Sistema Integral de Monitoreo de Espectaculares

Reporte de recorrido

Usuario beri.medina Fecha Encuesta: 2/27/2017 3:17:02 PM

Id Encuesta: 126037 - Ticket:54755 - Estatus:Autorizado

Período Electoral	PRECAMPAÑA
Ámbito	Local
Partido Político	ENCUENTRO SOCIAL
Otro Partido	
Nombre Candidato	GENERICO
Descripción del Cargo	GOBERNADOR
Otro Cargo	
Lema / Versión	PROTEGEMOS LOS VALORES LA FAMILIA

Entidad	MÉXICO
Municipio	TENANCINGO
Colonia	TEPOXTEPEC
Calle	CARRETERA TENANCINGO TENERIA
Número	SIN NUM
Entre calle	SIN NOMBRE
Y Calle	SIN NOMBRE
C.P.	52400
Referencia	19 REGIMIENTO DE CABALLERIA MOTORIZADO
Distritos Federales	
Distritos Locales	DISTRITO XXXV

Observaciones

Tamaño Ancho: 60 metros, alto: 2 metros

Tipo Anuncio MUROS



Sistema Integral de Monitoreo de Espectaculares

Reporte de recorrido

Usuario beri.medina Fecha Encuesta: 2/27/2017 3:26:12 PM

Id Encuesta: 126038 - Ticket:54755 - Estatus:Autorizado

<b>Período Electoral</b>	PRECAMPAÑA
<b>Ámbito</b>	Local
<b>Partido Político</b>	ENCUENTRO SOCIAL
<b>Otro Partido</b>	
<b>Nombre Candidato</b>	GENERICO
<b>Descripción del Cargo</b>	GOBERNADOR
<b>Otro Cargo</b>	
<b>Lema / Versión</b>	PRESERVAMOS NUESTRAS TRADICIONES

<b>Entidad</b>	MÉXICO
<b>Municipio</b>	TENANCINGO
<b>Colonia</b>	EJIDOS DE TEPOXTEPEC
<b>Calle</b>	CARRETERA TENANCINGO TENERIA
<b>Número</b>	SIN NUM
<b>Entre calle</b>	SIN NOMBRE
<b>Y Calle</b>	SIN NOMBRE
<b>C.P.</b>	52400
<b>Referencia</b>	A UN KILOMETRO DEL COLEGIO MILITAR
<b>Distritos Federales</b>	
<b>Distritos Locales</b>	DISTRITO XXXV

**Observaciones**

**Tamaño** Ancho: 40 metros, alto: 2 metros

**Tipo Anuncio** MUROS



Sistema Integral de Monitoreo de Espectaculares

Reporte de recorrido

Usuario tania.astivia Fecha Encuesta: 2/28/2017 12:16:52 PM

Id Encuesta: 126088 - Ticket:54765 - Estatus:Autorizado

<b>Período Electoral</b>	PRECAMPAÑA
<b>Ámbito</b>	Local
<b>Partido Político</b>	ENCUENTRO SOCIAL
<b>Otro Partido</b>	
<b>Nombre Candidato</b>	GENERICO
<b>Descripción del Cargo</b>	GOBERNADOR
<b>Otro Cargo</b>	
<b>Lema / Versión</b>	YO ENCUENTRO JUSTICIA SOMOS EL PARTIDO DE LA FAMILIA

<b>Entidad</b>	MÉXICO
<b>Municipio</b>	XONACATLÁN
<b>Colonia</b>	SAN ANTONIO
<b>Calle</b>	EMILIANO ZAPATA
<b>Número</b>	SN
<b>Entre calle</b>	CALLE 1
<b>Y Calle</b>	IGNACIO ZARAGOZA
<b>C.P.</b>	52060
<b>Referencia</b>	FRENTE A JARDÍN DE NIÑOS NARCISO BASSOLS
<b>Distritos Federales</b>	
<b>Distritos Locales</b>	DISTRITO XVIII

**Observaciones** MURO GENÉRICO

**Tamaño** Ancho: 60 metros, alto: 2.5 metros

**Tipo Anuncio** MUROS



Sistema Integral de Monitoreo de Espectaculares

Reporte de recorrido

Usuario tania.astivia Fecha Encuesta: 2/28/2017 12:23:43 PM

Id Encuesta: 126089 - Ticket:54765 - Estatus: Autorizado

<b>Período Electoral</b>	PRECAMPAÑA
<b>Ámbito</b>	Local
<b>Partido Político</b>	ENCUENTRO SOCIAL
<b>Otro Partido</b>	
<b>Nombre Candidato</b>	GENERICO
<b>Descripción del Cargo</b>	GOBERNADOR
<b>Otro Cargo</b>	
<b>Lema / Versión</b>	YO ENCUENTRO AMOR SOMOS EL PARTIDO DE LA FAMILIA

<b>Entidad</b>	MÉXICO
<b>Municipio</b>	XONACATLÁN
<b>Colonia</b>	SAN ANTONIO
<b>Calle</b>	VICENTE GUERRO
<b>Número</b>	SN
<b>Entre calle</b>	VICENTE GUERRERO
<b>Y Calle</b>	CARRETERA TOLUCA NAUCALPAN
<b>C.P.</b>	52065
<b>Referencia</b>	MURO EN CARPINTERÍA
<b>Distritos Federales</b>	
<b>Distritos Locales</b>	DISTRITO XVIII

**Observaciones** BARDA GENÉRICA

**Tamaño** Ancho: 30 metros, alto: 2 metros

**Tipo Anuncio** MUROS





Sistema Integral de Monitoreo de Espectaculares

Reporte de recorrido

Usuario tania.astivia Fecha Encuesta: 2/28/2017 12:28:54 PM

Id Encuesta: 126090 - Ticket:54765 - Estatus: Autorizado

<b>Período Electoral</b>	PRECAMPAÑA
<b>Ámbito</b>	Local
<b>Partido Político</b>	ENCUENTRO SOCIAL
<b>Otro Partido</b>	
<b>Nombre Candidato</b>	GENERICO
<b>Descripción del Cargo</b>	GOBERNADOR
<b>Otro Cargo</b>	
<b>Lema / Versión</b>	YO ENCUENTRO GRATITUD SOMOS EL PARTIDO DE LA FAMILIA

<b>Entidad</b>	MÉXICO
<b>Municipio</b>	XONACATLÁN
<b>Colonia</b>	SAN ANTONIO
<b>Calle</b>	IGNACIO ZARAGOZA
<b>Número</b>	SN
<b>Entre calle</b>	VICENTE GUERRERO
<b>Y Calle</b>	DOLORES
<b>C.P.</b>	52065
<b>Referencia</b>	TERRENO BALDÍO JUNTO AL NUM 107
<b>Distritos Federales</b>	
<b>Distritos Locales</b>	DISTRITO XVIII

**Observaciones** BARDA GENÉRICA

**Tamaño** Ancho: 50 metros, alto: 2 metros

**Tipo Anuncio** MUROS



Sistema Integral de Monitoreo de Espectaculares

Reporte de recorrido

Usuario tania.astivia Fecha Encuesta: 2/28/2017 12:38:48 PM

Id Encuesta: 126091 - Ticket:54765 - Estatus: Autorizado

<b>Período Electoral</b>	PRECAMPAÑA
<b>Ámbito</b>	Local
<b>Partido Político</b>	ENCUENTRO SOCIAL
<b>Otro Partido</b>	
<b>Nombre Candidato</b>	GENERICO
<b>Descripción del Cargo</b>	GOBERNADOR
<b>Otro Cargo</b>	
<b>Lema / Versión</b>	YO ENCUENTRO AMOR SOMO EL PARTIDO DE LA FAMILIA

<b>Entidad</b>	MÉXICO
<b>Municipio</b>	XONACATLÁN
<b>Colonia</b>	SAN ANTONIO
<b>Calle</b>	MARIANO MATAMOROS
<b>Número</b>	SN
<b>Entre calle</b>	DOLORES
<b>Y Calle</b>	VICENTE GUERRERO
<b>C.P.</b>	52065
<b>Referencia</b>	BARDA EN TERRENO BALDÍO
<b>Distritos Federales</b>	
<b>Distritos Locales</b>	DISTRITO XVIII

**Observaciones** BARDA GENÉRICA

**Tamaño** Ancho: 50 metros, alto: 2 metros

**Tipo Anuncio** MUROS



Sistema Integral de Monitoreo de Espectaculares

Reporte de recorrido

Usuario lucero.sandoval Fecha Encuesta: 2/28/2017 11:00:46 AM

Id Encuesta: 126093 - Ticket:54766 - Estatus:Autorizado

<b>Período Electoral</b>	PRECAMPAÑA
<b>Ámbito</b>	Local
<b>Partido Político</b>	ENCUENTRO SOCIAL
<b>Otro Partido</b>	
<b>Nombre Candidato</b>	GENERICO
<b>Descripción del Cargo</b>	GOBERNADOR
<b>Otro Cargo</b>	
<b>Lema / Versión</b>	VALORES, SOMOS EL PARTIDO DE LA FAMILIA

<b>Entidad</b>	MÉXICO
<b>Municipio</b>	NEXTLALPAN
<b>Colonia</b>	BARRIO DE SANTIAGO ATOCAN
<b>Calle</b>	AV FELIPE SANCHEZ SOLIS
<b>Número</b>	SN
<b>Entre calle</b>	JUAREZ
<b>Y Calle</b>	FRANCISCO I MADERO
<b>C.P.</b>	54970
<b>Referencia</b>	LOTE BALDIO
<b>Distritos Federales</b>	
<b>Distritos Locales</b>	DISTRITO XXXVII

**Observaciones**

**Tamaño** Ancho: 2.5 metros, alto: 26 metros

**Tipo Anuncio** MUROS



Sistema Integral de Monitoreo de Espectaculares

Reporte de recorrido

Usuario lucero.sandoval Fecha Encuesta: 2/28/2017 12:16:01 PM

Id Encuesta: 126098 - Ticket:54766 - Estatus: Autorizado

<b>Período Electoral</b>	PRECAMPAÑA
<b>Ámbito</b>	Local
<b>Partido Político</b>	ENCUENTRO SOCIAL
<b>Otro Partido</b>	
<b>Nombre Candidato</b>	GENERICO
<b>Descripción del Cargo</b>	GOBERNADOR
<b>Otro Cargo</b>	
<b>Lema / Versión</b>	SOMOS EL PARTIDO DE LA FAMILIA

<b>Entidad</b>	MÉXICO
<b>Municipio</b>	NEXTLALPAN
<b>Colonia</b>	BARRIO CENTRAL
<b>Calle</b>	FELIPE SANCHEZ SOLIS
<b>Número</b>	SN
<b>Entre calle</b>	GUERRERO
<b>Y Calle</b>	2 MARZO
<b>C.P.</b>	55790
<b>Referencia</b>	BARDA DE DOMICILIO PARTICULAR ATRAS RESTAURANTE ANTONYS
<b>Distritos Federales</b>	
<b>Distritos Locales</b>	DISTRITO XXXVII

**Observaciones**

**Tamaño** Ancho: 30 metros, alto: 3 metros

**Tipo Anuncio** MUROS





Sistema Integral de Monitoreo de Espectaculares

Reporte de recorrido

Usuario lucero.sandoval Fecha Encuesta: 2/28/2017 12:32:25 PM

Id Encuesta: 126099 - Ticket:54766 - Estatus:Autorizado

<b>Período Electoral</b>	PRECAMPAÑA
<b>Ámbito</b>	Local
<b>Partido Político</b>	ENCUENTRO SOCIAL
<b>Otro Partido</b>	
<b>Nombre Candidato</b>	GENERICO
<b>Descripción del Cargo</b>	GOBERNADOR
<b>Otro Cargo</b>	
<b>Lema / Versión</b>	SOMOS EL PARTIDO DE LA FAMILIA

<b>Entidad</b>	MÉXICO
<b>Municipio</b>	NEXTLALPAN
<b>Colonia</b>	PUEBLO JALTOCAN
<b>Calle</b>	AVENIDA JUAREZ O CARR. TOLOYUCAN
<b>Número</b>	SN
<b>Entre calle</b>	NA
<b>Y Calle</b>	NA
<b>C.P.</b>	55790
<b>Referencia</b>	ANTES DE LLEGAR A TONANITLA
<b>Distritos Federales</b>	
<b>Distritos Locales</b>	DISTRITO XXXVII

**Observaciones**

**Tamaño** Ancho: 32 metros, alto: 3 metros

**Tipo Anuncio** MUROS

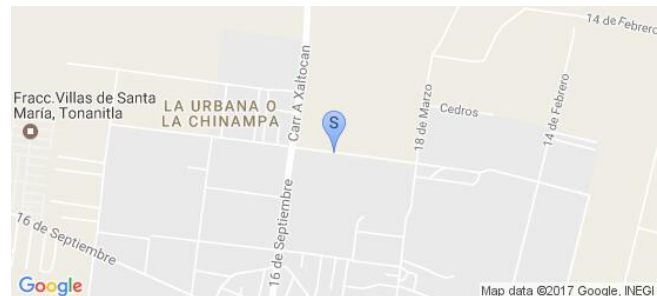

Sistema Integral de Monitoreo de Espectaculares

Reporte de recorrido

Usuario lucero.sandoval Fecha Encuesta: 2/28/2017 1:15:12 PM

Id Encuesta: 126176 - Ticket:54779 - Estatus: Autorizado

<b>Período Electoral</b>	PRECAMPAÑA
<b>Ámbito</b>	Local
<b>Partido Político</b>	ENCUENTRO SOCIAL
<b>Otro Partido</b>	
<b>Nombre Candidato</b>	GENERICO
<b>Descripción del Cargo</b>	GOBERNADOR
<b>Otro Cargo</b>	
<b>Lema / Versión</b>	EL PARTIDO DE LA FAMILIA

<b>Entidad</b>	MÉXICO
<b>Municipio</b>	NEXTLALPAN
<b>Colonia</b>	SAN ATENANCO
<b>Calle</b>	FELIPE SÁNCHEZ SOLÍS
<b>Número</b>	SN
<b>Entre calle</b>	REVOLUCIÓN
<b>Y Calle</b>	LIBERTAD
<b>C.P.</b>	55790
<b>Referencia</b>	ATRAS DE BODEGA AURRERÁ
<b>Distritos Federales</b>	
<b>Distritos Locales</b>	DISTRITO XXXVII

**Observaciones**

**Tamaño** Ancho: 32 metros, alto: 3 metros

**Tipo Anuncio** MUROS



Sistema Integral de Monitoreo de Espectaculares

Reporte de recorrido

Usuario tania.astivia Fecha Encuesta: 2/28/2017 2:16:02 PM

Id Encuesta: 126195 - Ticket:54781 - Estatus:Autorizado

<b>Período Electoral</b>	PRECAMPAÑA
<b>Ámbito</b>	Local
<b>Partido Político</b>	ENCUENTRO SOCIAL
<b>Otro Partido</b>	
<b>Nombre Candidato</b>	GENERICO
<b>Descripción del Cargo</b>	GOBERNADOR
<b>Otro Cargo</b>	
<b>Lema / Versión</b>	YO ENCUENTRO JUSTICIA SOMOS EL PARTIDO DE LA FAMILIA

<b>Entidad</b>	MÉXICO
<b>Municipio</b>	XONACATLÁN
<b>Colonia</b>	LA MANGA
<b>Calle</b>	16 DE SEPTIEMBRE
<b>Número</b>	SN
<b>Entre calle</b>	16 SEPTIEMBRE
<b>Y Calle</b>	CANAL
<b>C.P.</b>	52060
<b>Referencia</b>	BARDA EN TERRENO BALDÍO
<b>Distritos Federales</b>	
<b>Distritos Locales</b>	DISTRITO XVIII

**Observaciones** BARDA GENÉRICA

**Tamaño** Ancho: 21 metros, alto: 2 metros

**Tipo Anuncio** MUROS

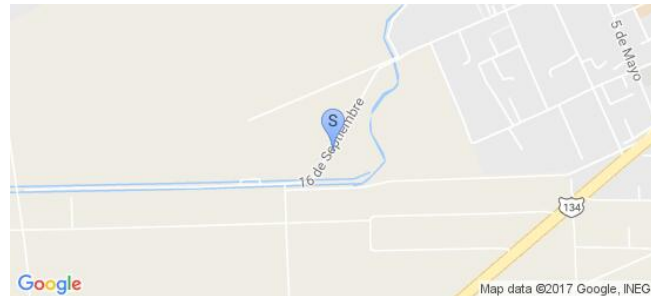

Sistema Integral de Monitoreo de Espectaculares

Reporte de recorrido

Usuario tania.astivia Fecha Encuesta: 2/28/2017 2:23:00 PM

Id Encuesta: 126196 - Ticket:54781 - Estatus: Autorizado

<b>Período Electoral</b>	PRECAMPAÑA
<b>Ámbito</b>	Local
<b>Partido Político</b>	ENCUENTRO SOCIAL
<b>Otro Partido</b>	
<b>Nombre Candidato</b>	GENERICO
<b>Descripción del Cargo</b>	GOBERNADOR
<b>Otro Cargo</b>	
<b>Lema / Versión</b>	YO ENCUENTRO VALORRS SOMOS PARTIDO DE LA FAMILIA

<b>Entidad</b>	MÉXICO
<b>Municipio</b>	XONACATLÁN
<b>Colonia</b>	JARDONA
<b>Calle</b>	16 DE SEPTIEMBRE
<b>Número</b>	SN
<b>Entre calle</b>	CANAL
<b>Y Calle</b>	CARRETERA TOLUCA NAUCALPAN
<b>C.P.</b>	52060
<b>Referencia</b>	FRENTE A TERRENO BALDÍO
<b>Distritos Federales</b>	
<b>Distritos Locales</b>	DISTRITO XVIII

**Observaciones** BARDA GENÉRICA

**Tamaño** Ancho: 20 metros, alto: 2 metros

**Tipo Anuncio** MUROS

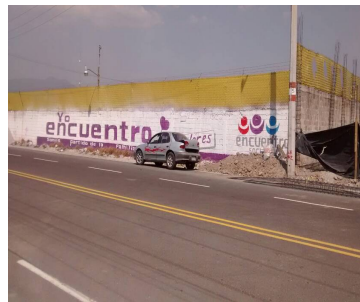



Sistema Integral de Monitoreo de Espectaculares

Reporte de recorrido

Usuario gema.facio Fecha Encuesta: 3/2/2017 10:13:28 AM

Id Encuesta: 126339 - Ticket:54807 - Estatus: Autorizado

<b>Período Electoral</b>	PRECAMPAÑA
<b>Ámbito</b>	Local
<b>Partido Político</b>	ENCUENTRO SOCIAL
<b>Otro Partido</b>	
<b>Nombre Candidato</b>	GENERICO
<b>Descripción del Cargo</b>	GOBERNADOR
<b>Otro Cargo</b>	
<b>Lema / Versión</b>	SOMOS EL PARTIDO DE LA FAMILIA

<b>Entidad</b>	MÉXICO
<b>Municipio</b>	MELCHOR OCAMPO
<b>Colonia</b>	BARRIO TORRESO
<b>Calle</b>	HIMNO NACIONAL
<b>Número</b>	SN
<b>Entre calle</b>	VENUSTIANO CARRANZA
<b>Y Calle</b>	HOMBRES ILUSTRES
<b>C.P.</b>	54880
<b>Referencia</b>	AUN COSTADO DE MISCELÁNEA GARCIA
<b>Distritos Federales</b>	
<b>Distritos Locales</b>	DISTRITO XXXVII

**Observaciones**

**Tamaño** Ancho: 5 metros, alto: 3 metros



**Tipo Anuncio** MUROS



Sistema Integral de Monitoreo de Espectaculares

Reporte de recorrido

Usuario fernando.hoyos Fecha Encuesta: 3/2/2017 10:47:24 AM

Id Encuesta: 126349 - Ticket:54809 - Estatus: Autorizado

<b>Período Electoral</b>	PRECAMPAÑA
<b>Ámbito</b>	Local
<b>Partido Político</b>	ENCUENTRO SOCIAL
<b>Otro Partido</b>	
<b>Nombre Candidato</b>	GENERICO
<b>Descripción del Cargo</b>	GOBERNADOR
<b>Otro Cargo</b>	
<b>Lema / Versión</b>	YO ENCUENTRO SOMOS EL PARTIDO DE LA FAMILIA

<b>Entidad</b>	MÉXICO
<b>Municipio</b>	SAN FELIPE DEL PROGRESO
<b>Colonia</b>	EJIDAL
<b>Calle</b>	BLVD MORELOS
<b>Número</b>	S/N
<b>Entre calle</b>	FRANCISCO VILLA
<b>Y Calle</b>	N/A
<b>C.P.</b>	50640
<b>Referencia</b>	AL LADO DE CANCHA DE FUTBOL
<b>Distritos Federales</b>	
<b>Distritos Locales</b>	DISTRITO XV

**Observaciones** N/A

**Tamaño** Ancho: 25 metros, alto: 2.5 metros

**Tipo Anuncio** MUROS



Sistema Integral de Monitoreo de Espectaculares

Reporte de recorrido

Usuario fernando.hoyos Fecha Encuesta: 3/2/2017 11:24:58 AM

Id Encuesta: 126350 - Ticket:54809 - Estatus: Autorizado

<b>Período Electoral</b>	PRECAMPAÑA
<b>Ámbito</b>	Local
<b>Partido Político</b>	ENCUENTRO SOCIAL
<b>Otro Partido</b>	
<b>Nombre Candidato</b>	GENERICO
<b>Descripción del Cargo</b>	GOBERNADOR
<b>Otro Cargo</b>	
<b>Lema / Versión</b>	YO ENCUENTRO SOMOS EL PARTIDO DE LA FAMILIA

<b>Entidad</b>	MÉXICO
<b>Municipio</b>	SAN FELIPE DEL PROGRESO
<b>Colonia</b>	PROGRESO
<b>Calle</b>	LIBRAMIENTO MARIPOSA MONARCA
<b>Número</b>	S/N
<b>Entre calle</b>	S/N
<b>Y Calle</b>	N/A
<b>C.P.</b>	50640
<b>Referencia</b>	SALIDA A IXTLAHUACA
<b>Distritos Federales</b>	
<b>Distritos Locales</b>	DISTRITO XV

**Observaciones** N/A

**Tamaño** Ancho: 25 metros, alto: 2.5 metros

**Tipo Anuncio** MUROS



Sistema Integral de Monitoreo de Espectaculares

Reporte de recorrido

Usuario gerardo.martinezm Fecha Encuesta: 3/2/2017 10:49:45 AM

Id Encuesta: 126424 - Ticket:54820 - Estatus: Autorizado

**Período Electoral** PRECampaña  
**Ámbito** Local  
**Partido Político** ENCUENTRO SOCIAL  
**Otro Partido**  
**Nombre Candidato** GENERICO  
**Descripción del Cargo** GOBERNADOR  
**Otro Cargo**  
**Lema / Versión** YO ENCUENTRO

**Entidad** MÉXICO  
**Municipio** SAN FELIPE DEL PROGRESO  
**Colonia** EJIDAL  
**Calle** BLVD MORELOS  
**Número** SIN NUMERI  
**Entre calle** SIN NOMBRE  
**Y Calle** SIN CALLE  
**C.P.** 50640  
**Referencia** A UN COSTADO DE LA CANCHA  
**Distritos Federales**  
**Distritos Locales** DISTRITO XV

**Observaciones**

**Tamaño** Ancho: 25 metros, alto: 4 metros

**Tipo Anuncio** MUROS

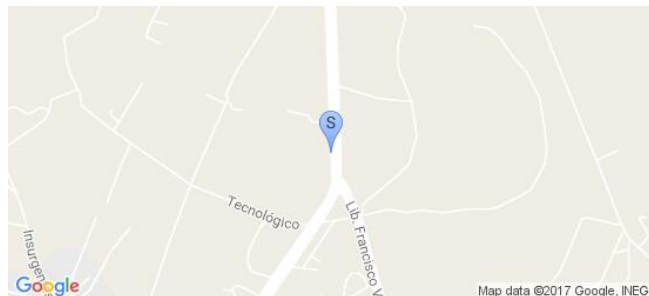



Sistema Integral de Monitoreo de Espectaculares

Reporte de recorrido

Usuario gerardo.martinezm Fecha Encuesta: 3/2/2017 11:23:45 AM

Id Encuesta: 126426 - Ticket:54820 - Estatus: Autorizado

<b>Período Electoral</b>	PRECAMPAÑA
<b>Ámbito</b>	Local
<b>Partido Político</b>	ENCUENTRO SOCIAL
<b>Otro Partido</b>	
<b>Nombre Candidato</b>	GENERICO
<b>Descripción del Cargo</b>	GOBERNADOR
<b>Otro Cargo</b>	
<b>Lema / Versión</b>	YO ENCUENTRO...

<b>Entidad</b>	MÉXICO
<b>Municipio</b>	SAN FELIPE DEL PROGRESO
<b>Colonia</b>	PROGRESO
<b>Calle</b>	LIBRAMIENTO MARIPOSA MONARCA
<b>Número</b>	SIN NÚMERO
<b>Entre calle</b>	SIN NOMBRE
<b>Y Calle</b>	SIN CALLE
<b>C.P.</b>	50640
<b>Referencia</b>	SALIDA A IXTLAHUACA
<b>Distritos Federales</b>	
<b>Distritos Locales</b>	DISTRITO XV

**Observaciones**

**Tamaño** Ancho: 15 metros, alto: 2 metros

**Tipo Anuncio** MUROS



Sistema Integral de Monitoreo de Espectaculares

Reporte de recorrido

Usuario elvira.gomez Fecha Encuesta: 3/3/2017 5:27:35 PM

Id Encuesta: 126517 - Ticket:54835 - Estatus:Autorizado

<b>Período Electoral</b>	PRECAMPAÑA
<b>Ámbito</b>	Local
<b>Partido Político</b>	ENCUENTRO SOCIAL
<b>Otro Partido</b>	
<b>Nombre Candidato</b>	GENERICO
<b>Descripción del Cargo</b>	OTRO LOCAL
<b>Otro Cargo</b>	GENÉRICA LO
<b>Lema / Versión</b>	YO ENCUENTRO

<b>Entidad</b>	MÉXICO
<b>Municipio</b>	COYOTEPEC
<b>Colonia</b>	SANTIAGO
<b>Calle</b>	SAN SEBASTIAN TEOLOYUCAN
<b>Número</b>	SN
<b>Entre calle</b>	CONSTITUCION
<b>Y Calle</b>	MEXICO QUERÉTARO
<b>C.P.</b>	54660
<b>Referencia</b>	A UN PASO DEL PUENTE PUENTE SAN SEBASTIAN TEOLOYUCAN
<b>Distritos Federales</b>	
<b>Distritos Locales</b>	DISTRITO II

**Observaciones**

**Tamaño** Ancho: 15 metros, alto: 1.2 metros

**Tipo Anuncio** MUROS

