

Sistema Integral de Monitoreo de Espectaculares

Reporte de recorrido

Usuario pedro.hernandezji Fecha Encuesta: 2/1/2017 10:45:51 AM

Id Encuesta: 124704 - Ticket:54513 - Estatus:Autorizado

<b>Período Electoral</b>	PRECAMPAÑA
<b>Ámbito</b>	Local
<b>Partido Político</b>	MORENA
<b>Otro Partido</b>	
<b>Nombre Candidato</b>	DELFINA GOMEZ
<b>Descripción del Cargo</b>	GOBERNADOR
<b>Otro Cargo</b>	
<b>Lema / Versión</b>	DELFINA PRECANDIDATA A GOBERNADORA DEL ESTADO DE MEXICO

<b>Entidad</b>	MÉXICO
<b>Municipio</b>	TEXCOCO
<b>Colonia</b>	SAN BERNARDINO
<b>Calle</b>	CARR TEXCOCO LECHERÍA
<b>Número</b>	SN
<b>Entre calle</b>	ENTRONQUE TEXCOCO LOS REYES
<b>Y Calle</b>	ENTRADA DE SAN BERNARDINO
<b>C.P.</b>	56230
<b>Referencia</b>	FRENTE A LA AGENCIA VOLVO TEXCOCO
<b>Distritos Federales</b>	
<b>Distritos Locales</b>	DISTRITO XXIII

**Observaciones** COLOCADO DEBAJO DE UN PUENTE VEHICULAR

**Tamaño** Ancho: 30 metros, alto: 2 metros

**Tipo Anuncio** MUROS

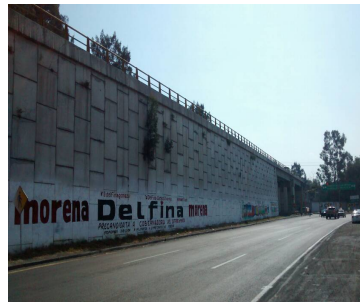



Sistema Integral de Monitoreo de Espectaculares

Reporte de recorrido

Usuario pedro.hernandezji Fecha Encuesta: 2/1/2017 11:01:54 AM

Id Encuesta: 124705 - Ticket:54513 - Estatus: Autorizado

<b>Período Electoral</b>	PRECAMPAÑA
<b>Ámbito</b>	Local
<b>Partido Político</b>	MORENA
<b>Otro Partido</b>	
<b>Nombre Candidato</b>	DELFINA GOMEZ
<b>Descripción del Cargo</b>	GOBERNADOR
<b>Otro Cargo</b>	
<b>Lema / Versión</b>	DELFINA PRECANDIDATA GOBERNADORA ESTADO DE MEXICO

<b>Entidad</b>	MÉXICO
<b>Municipio</b>	TEXCOCO
<b>Colonia</b>	SAN BERNARDINO
<b>Calle</b>	FRANCISCO I MADERO
<b>Número</b>	SIN NUMERO
<b>Entre calle</b>	AV LECHERIA TEXCOCO
<b>Y Calle</b>	ENTRONQUE LOS REYES TEXCOCO
<b>C.P.</b>	56230
<b>Referencia</b>	PANTEON
<b>Distritos Federales</b>	
<b>Distritos Locales</b>	DISTRITO XXIII

**Observaciones** ANUNCIO QUE SE ENCUENTRA EN UN PANTEON

**Tamaño** Ancho: 5 metros, alto: 4 metros

**Tipo Anuncio** MANTAS



Sistema Integral de Monitoreo de Espectaculares

Reporte de recorrido

Usuario pedro.hernandezji Fecha Encuesta: 2/1/2017 11:26:58 AM

Id Encuesta: 124707 - Ticket:54513 - Estatus:Autorizado

<b>Período Electoral</b>	PRECAMPAÑA
<b>Ámbito</b>	Local
<b>Partido Político</b>	MORENA
<b>Otro Partido</b>	
<b>Nombre Candidato</b>	DELFINA GOMEZ
<b>Descripción del Cargo</b>	GOBERNADOR
<b>Otro Cargo</b>	
<b>Lema / Versión</b>	GOBERNADORA DELFINA PRECANDIDATA

<b>Entidad</b>	MÉXICO
<b>Municipio</b>	TEXCOCO
<b>Colonia</b>	SAN BERNARDINO
<b>Calle</b>	FRANCISCO I MADERO
<b>Número</b>	SIN NÚMERO
<b>Entre calle</b>	SEGUNDA CERRADA DE FRANCISCO I MADERO
<b>Y Calle</b>	NIÑOS HEROES
<b>C.P.</b>	56230
<b>Referencia</b>	POZO
<b>Distritos Federales</b>	
<b>Distritos Locales</b>	DISTRITO XIII

**Observaciones** LOTE BALDIO

**Tamaño** Ancho: 43 metros, alto: 3 metros

**Tipo Anuncio** MUROS



Sistema Integral de Monitoreo de Espectaculares

Reporte de recorrido

Usuario pedro.hernandezji Fecha Encuesta: 2/1/2017 11:46:21 AM

Id Encuesta: 124708 - Ticket:54513 - Estatus:Autorizado

<b>Período Electoral</b>	PRECAMPAÑA
<b>Ámbito</b>	Local
<b>Partido Político</b>	MORENA
<b>Otro Partido</b>	
<b>Nombre Candidato</b>	DELFINA GOMEZ
<b>Descripción del Cargo</b>	GOBERNADOR
<b>Otro Cargo</b>	
<b>Lema / Versión</b>	PRECANDIDATA A GOBERNADORA

<b>Entidad</b>	MÉXICO
<b>Municipio</b>	TEXCOCO
<b>Colonia</b>	SAN BERNARDINO
<b>Calle</b>	CARRETERA MEXICO TEXCOCO
<b>Número</b>	SN
<b>Entre calle</b>	ENTRADA SAN BERNARDINO
<b>Y Calle</b>	RANCHO LA CASTILLA
<b>C.P.</b>	56230
<b>Referencia</b>	BARDA PERIMETRAL DE PLANTA PROCESADORA DE ALIMENTOS
<b>Distritos Federales</b>	
<b>Distritos Locales</b>	DISTRITO XXIII

**Observaciones** FRENTE A VÍAS DEL TREN

**Tamaño** Ancho: 21 metros, alto: 2 metros

**Tipo Anuncio** MUROS

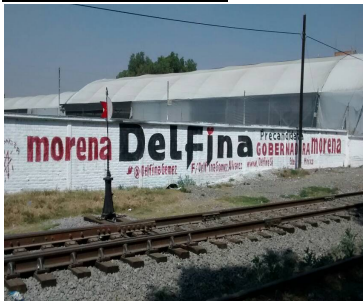



Sistema Integral de Monitoreo de Espectaculares

Reporte de recorrido

Usuario pedro.hernandezji Fecha Encuesta: 2/1/2017 11:57:07 AM

Id Encuesta: 124709 - Ticket:54513 - Estatus: Autorizado

<b>Período Electoral</b>	PRECAMPAÑA
<b>Ámbito</b>	Local
<b>Partido Político</b>	MORENA
<b>Otro Partido</b>	
<b>Nombre Candidato</b>	DELFINA GOMEZ
<b>Descripción del Cargo</b>	GOBERNADOR
<b>Otro Cargo</b>	
<b>Lema / Versión</b>	DELFINA PRECANDIDATA GOBERNADORA

<b>Entidad</b>	MÉXICO
<b>Municipio</b>	TEXCOCO
<b>Colonia</b>	SAN BERNARDINO
<b>Calle</b>	MONTECILLO
<b>Número</b>	SIN NUMERO
<b>Entre calle</b>	LECHERIA TEXCOCO
<b>Y Calle</b>	ENTRONQUE LOS REYES
<b>C.P.</b>	56274
<b>Referencia</b>	MADERERIA EL POTRERO
<b>Distritos Federales</b>	
<b>Distritos Locales</b>	DISTRITO XXIII

**Observaciones** FRENTE A BASE DE TAXIS

**Tamaño** Ancho: 15 metros, alto: 10 metros

**Tipo Anuncio** PANORÁMICOS



Sistema Integral de Monitoreo de Espectaculares

Reporte de recorrido

Usuario pedro.hernandezji Fecha Encuesta: 2/1/2017 12:14:30 PM

Id Encuesta: 124710 - Ticket:54513 - Estatus:Autorizado

<b>Período Electoral</b>	PRECAMPAÑA
<b>Ámbito</b>	Local
<b>Partido Político</b>	MORENA
<b>Otro Partido</b>	
<b>Nombre Candidato</b>	DELFINA GOMEZ
<b>Descripción del Cargo</b>	GOBERNADOR
<b>Otro Cargo</b>	
<b>Lema / Versión</b>	DELFINA GOBERNADORA

<b>Entidad</b>	MÉXICO
<b>Municipio</b>	TEXCOCO
<b>Colonia</b>	LAZARO CARDENAS
<b>Calle</b>	GENERAL LAZARO CARDENAS
<b>Número</b>	SIN NUMERO
<b>Entre calle</b>	TEXCOCO LOS REYES
<b>Y Calle</b>	TEJOCOTE
<b>C.P.</b>	56250
<b>Referencia</b>	INAMEX
<b>Distritos Federales</b>	
<b>Distritos Locales</b>	DISTRITO XXIII

**Observaciones**

**Tamaño** Ancho: 36 metros, alto: 2 metros

**Tipo Anuncio** MUROS



Sistema Integral de Monitoreo de Espectaculares

Reporte de recorrido

Usuario pedro.hernandezji Fecha Encuesta: 2/1/2017 12:35:24 PM

Id Encuesta: 124711 - Ticket:54513 - Estatus: Autorizado

<b>Período Electoral</b>	PRECAMPAÑA
<b>Ámbito</b>	Local
<b>Partido Político</b>	MORENA
<b>Otro Partido</b>	
<b>Nombre Candidato</b>	DELFINA GOMEZ
<b>Descripción del Cargo</b>	GOBERNADOR
<b>Otro Cargo</b>	
<b>Lema / Versión</b>	DELFINA GOBERNADORA

<b>Entidad</b>	MÉXICO
<b>Municipio</b>	TEXCOCO
<b>Colonia</b>	CUAUTLALPAN
<b>Calle</b>	TEXCOCO LOS REYES
<b>Número</b>	SIN NÚMERO
<b>Entre calle</b>	AV. EL TEJOCOTE
<b>Y Calle</b>	ENTRONQUE A LOS REYES
<b>C.P.</b>	56255
<b>Referencia</b>	SEDE DE LOS TESTIGOS DE JEHOVA
<b>Distritos Federales</b>	
<b>Distritos Locales</b>	DISTRITO XXIII

**Observaciones**

**Tamaño** Ancho: 102 metros, alto: 3 metros

**Tipo Anuncio** MUROS





Sistema Integral de Monitoreo de Espectaculares

Reporte de recorrido

Usuario pedro.hernandezji Fecha Encuesta: 2/1/2017 1:29:51 PM

Id Encuesta: 124712 - Ticket:54513 - Estatus: Autorizado

<b>Período Electoral</b>	PRECAMPAÑA
<b>Ámbito</b>	Local
<b>Partido Político</b>	MORENA
<b>Otro Partido</b>	
<b>Nombre Candidato</b>	DELFINA GOMEZ
<b>Descripción del Cargo</b>	GOBERNADOR
<b>Otro Cargo</b>	
<b>Lema / Versión</b>	DELFINA GOBERNADORA

<b>Entidad</b>	MÉXICO
<b>Municipio</b>	TEXCOCO
<b>Colonia</b>	SAN BERNARDINO
<b>Calle</b>	LOS REYES TEXCOCO
<b>Número</b>	SIN NÚMERO
<b>Entre calle</b>	CAMINO A LOMA DECRISTO
<b>Y Calle</b>	BARDA PERIMETRAL RANCHO LA CASTILLA
<b>C.P.</b>	56230
<b>Referencia</b>	RANCHO LA CASTILLA
<b>Distritos Federales</b>	
<b>Distritos Locales</b>	DISTRITO XXIII

**Observaciones**

**Tamaño** Ancho: 15 metros, alto: 2 metros

**Tipo Anuncio** MUROS

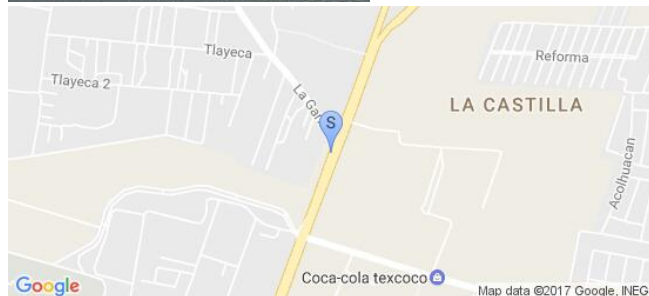

Sistema Integral de Monitoreo de Espectaculares

Reporte de recorrido

Usuario pedro.hernandezji Fecha Encuesta: 2/1/2017 1:47:09 PM

Id Encuesta: 124713 - Ticket:54513 - Estatus:Autorizado

<b>Período Electoral</b>	PRECAMPAÑA
<b>Ámbito</b>	Local
<b>Partido Político</b>	MORENA
<b>Otro Partido</b>	
<b>Nombre Candidato</b>	DELFINA GOMEZ
<b>Descripción del Cargo</b>	GOBERNADOR
<b>Otro Cargo</b>	
<b>Lema / Versión</b>	DELFINA GOBERNADORA

<b>Entidad</b>	MÉXICO
<b>Municipio</b>	TEXCOCO
<b>Colonia</b>	SAN PEDRO
<b>Calle</b>	SAN FELIPE
<b>Número</b>	SN
<b>Entre calle</b>	SAN FELIPE
<b>Y Calle</b>	LIENZO CHARRO
<b>C.P.</b>	56140
<b>Referencia</b>	ESTRUCTURA DE CONCRETO DE PUENTE VEHICULAR
<b>Distritos Federales</b>	
<b>Distritos Locales</b>	DISTRITO XXIII

**Observaciones**

**Tamaño** Ancho: 40 metros, alto: 4 metros

**Tipo Anuncio** MUROS



Sistema Integral de Monitoreo de Espectaculares

Reporte de recorrido

Usuario luismario.romero Fecha Encuesta: 2/1/2017 12:32:18 PM

Id Encuesta: 124741 - Ticket:54519 - Estatus: Autorizado

<b>Período Electoral</b>	PRECAMPAÑA
<b>Ámbito</b>	Local
<b>Partido Político</b>	MORENA
<b>Otro Partido</b>	
<b>Nombre Candidato</b>	DELFINA GOMEZ
<b>Descripción del Cargo</b>	GOBERNADOR
<b>Otro Cargo</b>	
<b>Lema / Versión</b>	MEXIQUENSE DE CORAZÓN

<b>Entidad</b>	MÉXICO
<b>Municipio</b>	MORELOS
<b>Colonia</b>	BARRIO 4TO. LA LOMA SAN BARTOLO MORELOS
<b>Calle</b>	CARRETERA IXTLAHUACA/ JILOTEPEC
<b>Número</b>	S/N
<b>Entre calle Y Calle</b>	CARRETERA IXTLAHUACA/JILOTEPEC
<b>C.P.</b>	50250
<b>Referencia</b>	FRENTE TALLER MECANICO TECNO AUTO Y A LADO DE COCINA ECONOMICA
<b>Distritos Federales</b>	
<b>Distritos Locales</b>	DISTRITO XIII

**Observaciones**

**Tamaño** Ancho: 2 metros, alto: 3 metros

**Tipo Anuncio** MANTAS

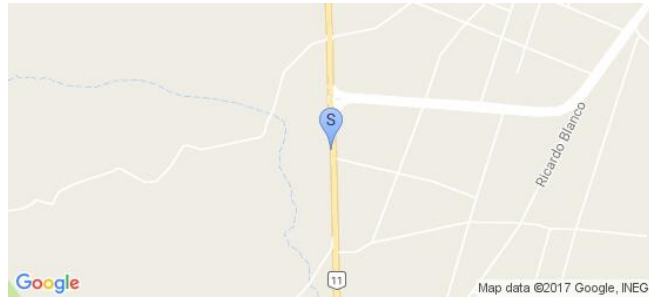



Sistema Integral de Monitoreo de Espectaculares

Reporte de recorrido

Usuario luismario.romero Fecha Encuesta: 2/1/2017 12:49:21 PM

Id Encuesta: 124742 - Ticket:54519 - Estatus: Autorizado

<b>Período Electoral</b>	PRECAMPAÑA
<b>Ámbito</b>	Local
<b>Partido Político</b>	MORENA
<b>Otro Partido</b>	
<b>Nombre Candidato</b>	DELFINA GOMEZ
<b>Descripción del Cargo</b>	GOBERNADOR
<b>Otro Cargo</b>	
<b>Lema / Versión</b>	BIENVENIDA MTRA. DELFINA GOMEZ

<b>Entidad</b>	MÉXICO
<b>Municipio</b>	MORELOS
<b>Colonia</b>	BARRIO CUARTO LA LOMASAN BARTOLO MORELOS. CARRETERA IXTLAHUACA/JILOTEPEC KM 11
<b>Calle</b>	CARRETERA IXTLAHUACA/JILOTEPEC KM 11
<b>Número</b>	S/N
<b>Entre calle</b>	KM 11
<b>Y Calle</b>	KM 11
<b>C.P.</b>	50250
<b>Referencia</b>	JUNTO LOCALES COMERCIALES, A CASI 1 KM DE GASOLINERA
<b>Distritos Federales</b>	
<b>Distritos Locales</b>	DISTRITO XIV

**Observaciones**

**Tamaño** Ancho: 2.5 metros, alto: 2 metros

**Tipo Anuncio** MANTAS



Sistema Integral de Monitoreo de Espectaculares

Reporte de recorrido

Usuario fernando.parraguirre Fecha Encuesta: 2/1/2017 11:53:53 AM

Id Encuesta: 124744 - Ticket:54520 - Estatus:Autorizado

<b>Período Electoral</b>	PRECAMPAÑA
<b>Ámbito</b>	Local
<b>Partido Político</b>	MORENA
<b>Otro Partido</b>	
<b>Nombre Candidato</b>	DELFINA GOMEZ
<b>Descripción del Cargo</b>	GOBERNADOR
<b>Otro Cargo</b>	
<b>Lema / Versión</b>	MEXIQUENSE DE CORAZON
<b>Observaciones</b>	DELEGADA DEL COMITE EJECITIVO NACIONAL

<b>Entidad</b>	MÉXICO
<b>Municipio</b>	TENANCINGO
<b>Colonia</b>	CENTRO
<b>Calle</b>	INSURGENTES
<b>Número</b>	205
<b>Entre calle</b>	GUERRERO ORIENTE
<b>Y Calle</b>	CUAUHTEMOC ORIENTE
<b>C.P.</b>	52400
<b>Referencia</b>	FRENTE CENTRO COMERCIAL GARIS
<b>Distritos Federales</b>	
<b>Distritos Locales</b>	DISTRITO XXXV

**Tamaño** Ancho: 3 metros, alto: 4 metros

**Tipo Anuncio** MANTAS

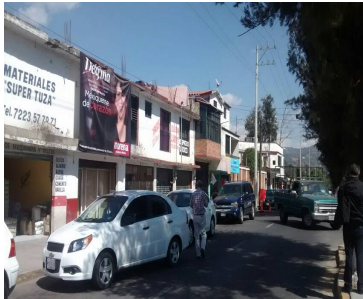

**Sistema Integral de Monitoreo de Espectaculares**
**Reporte de recorrido**

Usuario fernando.parraguirre Fecha Encuesta: 2/1/2017 12:38:17 PM

Id Encuesta: 124745 - Ticket:54520 - Estatus:Autorizado

**Período Electoral** PRECampaña  
**Ámbito** Local

**Partido Político** MORENA  
**Otro Partido**  
**Nombre Candidato** DELFINA GOMEZ  
**Descripción del Cargo** GOBERNADOR  
**Otro Cargo**  
**Lema / Versión** MEXIQUENSE DE CORAZON

**Observaciones** DELEGADA DEL COMITE EJECUTIVO NACIONAL

**Entidad** MÉXICO  
**Municipio** TENANCINGO  
**Colonia** 14 DE MARZO  
**Calle** CARRETERA TENANCINGO CHALMA  
**Número** SN  
**Entre calle** ESTADO DE MEXICO  
**Y Calle** 13 DE SEPTIEMBRE  
**C.P.** 52400  
**Referencia** FRENTE A LA ESCUELA TORRES QUINTERO  
**Distritos Federales**  
**Distritos Locales** DISTRITO XXXV

**Tamaño** Ancho: 3 metros, alto: 2.5 metros

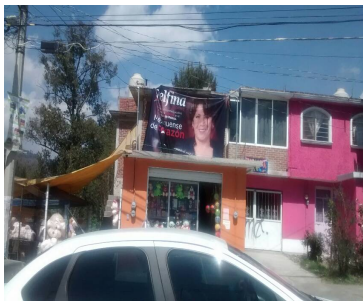
**Tipo Anuncio** MANTAS



Sistema Integral de Monitoreo de Espectaculares

Reporte de recorrido

Usuario fernando.parraguirre Fecha Encuesta: 2/1/2017 2:20:31 PM

Id Encuesta: 124746 - Ticket:54520 - Estatus:Autorizado

<b>Período Electoral</b>	PRECAMPAÑA
<b>Ámbito</b>	Local
<b>Partido Político</b>	MORENA
<b>Otro Partido</b>	
<b>Nombre Candidato</b>	DELFINA GOMEZ
<b>Descripción del Cargo</b>	GOBERNADOR
<b>Otro Cargo</b>	
<b>Lema / Versión</b>	MEXIQUENSE DE CORAZON
<b>Observaciones</b>	DELEGADA DEL COMITE EJECUTIVO NACIONAL

<b>Entidad</b>	MÉXICO
<b>Municipio</b>	TIANGUISTENCO
<b>Colonia</b>	SAN MIGUELITO
<b>Calle</b>	AV. 16 DE SEPTIEMBRE
<b>Número</b>	920
<b>Entre calle</b>	FRANCISCO I MADERO
<b>Y Calle</b>	IGNACIO ALLENDE
<b>C.P.</b>	52700
<b>Referencia</b>	SOBRE NEGOCIO DE MARMOLERIA
<b>Distritos Federales</b>	
<b>Distritos Locales</b>	DISTRITO XXXV

**Tamaño** Ancho: 3.5 metros, alto: 3 metros

**Tipo Anuncio** MANTAS

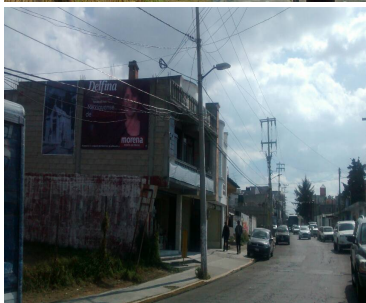

Sistema Integral de Monitoreo de Espectaculares

Reporte de recorrido

Usuario fernando.parraguirre Fecha Encuesta: 2/1/2017 2:26:59 PM

Id Encuesta: 124747 - Ticket:54520 - Estatus:Autorizado

**Período Electoral** PRECampaña  
**Ámbito** Local

**Partido Político** MORENA  
**Otro Partido**  
**Nombre Candidato** DELFINA GOMEZ  
**Descripción del Cargo** GOBERNADOR

**Otro Cargo**  
**Lema / Versión** EN CALPULHUAC YO CONFÍO EN DELFINA GÓMEZ

**Observaciones**

**Tamaño** Ancho: 1 metros, alto: 1.5 metros



**Entidad** MÉXICO  
**Municipio** TIANGUISTENCO  
**Colonia** CALPULHUAC  
**Calle** AV 16 DE SEPTIEMBRE  
**Número** 917 D  
**Entre calle** FRANCISCO I MADERO  
**Y Calle** IGNACIO ALLENDE  
**C.P.** 52700  
**Referencia** SOBRE CONSULTORIO CONTROL DE PESO  
**Distritos Federales**  
**Distritos Locales** DISTRITO XXXIV

**Tipo Anuncio** MANTAS



Sistema Integral de Monitoreo de Espectaculares

Reporte de recorrido

Usuario patricia.lopezr Fecha Encuesta: 2/1/2017 3:14:50 PM

Id Encuesta: 124758 - Ticket:54524 - Estatus:Autorizado

Período Electoral	PRECAMPAÑA
Ámbito	Local
Partido Político	MORENA
Otro Partido	
Nombre Candidato	DELFINA GOMEZ
Descripción del Cargo	GOBERNADOR
Otro Cargo	
Lema / Versión	YO CONFIO EN DELFINA GOMEZ

Entidad	MÉXICO
Municipio	CUAUTILÁN IZCALLI
Colonia	SAN FRANCISCO TEPOJACO
Calle	FRANCISCO I MADERO
Número	SIN NUMERO
Entre calle	16 DE SEPTIEMBRE
Y Calle	CERRADA GUSTAVO DIAZ ORDAZ
C.P.	54745
Referencia	A 50 MTS PAPELERIA SIN NOMBRE
Distritos Federales	
Distritos Locales	DISTRITO IV

Observaciones

Tamaño Ancho: 1 metros, alto: 1.5 metros

Tipo Anuncio MANTAS

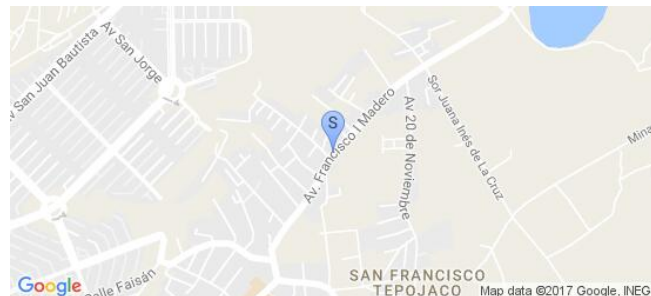



Sistema Integral de Monitoreo de Espectaculares

Reporte de recorrido

Usuario pedro.hernandezji Fecha Encuesta: 2/1/2017 12:11:33 PM

Id Encuesta: 124760 - Ticket:54525 - Estatus:Autorizado

<b>Período Electoral</b>	PRECAMPAÑA
<b>Ámbito</b>	Local
<b>Partido Político</b>	MORENA
<b>Otro Partido</b>	
<b>Nombre Candidato</b>	DELFINA GOMEZ
<b>Descripción del Cargo</b>	GOBERNADOR
<b>Otro Cargo</b>	
<b>Lema / Versión</b>	DELFINA CANDIDATA GOBERNADORA
<b>Observaciones</b>	ENFRENTA DE LAS VIAS

<b>Entidad</b>	MÉXICO
<b>Municipio</b>	TEXCOCO
<b>Colonia</b>	TEJOCOTE
<b>Calle</b>	AV TEXCOCO LOS REYES
<b>Número</b>	SN
<b>Entre calle</b>	GENERAL LAZARO CARDENAS
<b>Y Calle</b>	TEJOCOTE
<b>C.P.</b>	56259
<b>Referencia</b>	A UN COSTADO DE INAMEX
<b>Distritos Federales</b>	
<b>Distritos Locales</b>	DISTRITO XVIII

**Tamaño** Ancho: 44 metros, alto: 2 metros

**Tipo Anuncio** MUROS



Sistema Integral de Monitoreo de Espectaculares

Reporte de recorrido

Usuario pedro.hernandezji Fecha Encuesta: 2/1/2017 4:02:52 PM

Id Encuesta: 124761 - Ticket:54525 - Estatus:Autorizado

<b>Período Electoral</b>	PRECAMPAÑA
<b>Ámbito</b>	Local
<b>Partido Político</b>	MORENA
<b>Otro Partido</b>	
<b>Nombre Candidato</b>	DELFINA GOMEZ
<b>Descripción del Cargo</b>	GOBERNADOR
<b>Otro Cargo</b>	
<b>Lema / Versión</b>	DELFINA PRECANDIDATA A GOBERNADORA

<b>Entidad</b>	MÉXICO
<b>Municipio</b>	TEXCOCO
<b>Colonia</b>	CENTRO
<b>Calle</b>	CALLEJON DE SAN PABLO
<b>Número</b>	SN
<b>Entre calle</b>	CALLEJON DE SAMPABLO
<b>Y Calle</b>	MANUEL GONZALEZ
<b>C.P.</b>	56116
<b>Referencia</b>	HARINERA DE TEXCOCO
<b>Distritos Federales</b>	
<b>Distritos Locales</b>	DISTRITO XXIII

**Observaciones**

**Tamaño** Ancho: 39 metros, alto: 3 metros

**Tipo Anuncio** MUROS



Sistema Integral de Monitoreo de Espectaculares

Reporte de recorrido

Usuario pedro.hernandezji Fecha Encuesta: 2/1/2017 4:51:20 PM

Id Encuesta: 124762 - Ticket:54526 - Estatus: Autorizado

<b>Período Electoral</b>	PRECAMPAÑA
<b>Ámbito</b>	Local
<b>Partido Político</b>	MORENA
<b>Otro Partido</b>	
<b>Nombre Candidato</b>	DELFINA GOMEZ
<b>Descripción del Cargo</b>	GOBERNADOR
<b>Otro Cargo</b>	
<b>Lema / Versión</b>	DELFINA PRECANDIDATA GOBERNADORA

<b>Entidad</b>	MÉXICO
<b>Municipio</b>	TEXCOCO
<b>Colonia</b>	LA TRINIDAD
<b>Calle</b>	CARR TEXCOCO SAN MIGUEL
<b>Número</b>	SN
<b>Entre calle</b>	PROLONGACIÓN JIMÉNEZ CANTU
<b>Y Calle</b>	ABASOLO
<b>C.P.</b>	56190
<b>Referencia</b>	BARDA PERIMETRAL DE TALLER MECANICO
<b>Distritos Federales</b>	
<b>Distritos Locales</b>	DISTRITO XXIII

**Observaciones** FRENTE A LOTE BALDÍO

**Tamaño** Ancho: 90 metros, alto: 3 metros

**Tipo Anuncio** MUROS





Sistema Integral de Monitoreo de Espectaculares

Reporte de recorrido

Usuario pedro.hernandezji Fecha Encuesta: 2/1/2017 5:13:34 PM

Id Encuesta: 124763 - Ticket:54526 - Estatus:Autorizado

<b>Período Electoral</b>	PRECAMPAÑA
<b>Ámbito</b>	Local
<b>Partido Político</b>	MORENA
<b>Otro Partido</b>	
<b>Nombre Candidato</b>	DELFINA GOMEZ
<b>Descripción del Cargo</b>	GOBERNADOR
<b>Otro Cargo</b>	
<b>Lema / Versión</b>	DELFINA PRECANDIDATA GOBERNADORA

<b>Entidad</b>	MÉXICO
<b>Municipio</b>	TEXCOCO
<b>Colonia</b>	SAN BERNARDINO
<b>Calle</b>	CARR MEXICO TEXCOCO
<b>Número</b>	SN
<b>Entre calle</b>	LOS LIMONES
<b>Y Calle</b>	CAM A SAN BERNARDINO
<b>C.P.</b>	56230
<b>Referencia</b>	A UN COSTADO DE ABARROTOS CASA VARGAS Y FRENTE A LA PEPSI
<b>Distritos Federales</b>	
<b>Distritos Locales</b>	DISTRITO XXIII

**Observaciones**

**Tamaño** Ancho: 51 metros, alto: 3 metros

**Tipo Anuncio** MUROS



Sistema Integral de Monitoreo de Espectaculares

Reporte de recorrido

Usuario pedro.hernandezji Fecha Encuesta: 2/1/2017 5:21:20 PM

Id Encuesta: 124764 - Ticket:54526 - Estatus:Autorizado

<b>Período Electoral</b>	PRECAMPAÑA
<b>Ámbito</b>	Local
<b>Partido Político</b>	MORENA
<b>Otro Partido</b>	
<b>Nombre Candidato</b>	DELFINA GOMEZ
<b>Descripción del Cargo</b>	GOBERNADOR
<b>Otro Cargo</b>	
<b>Lema / Versión</b>	DELFINA PRECANDIDATA A GOBERNADORA

<b>Entidad</b>	MÉXICO
<b>Municipio</b>	TEXCOCO
<b>Colonia</b>	SAN BERNARDINO
<b>Calle</b>	CARR TEXCOCO LECHERIA
<b>Número</b>	SN
<b>Entre calle</b>	CARR FEDERAL TEXCOCO MÉXICO
<b>Y Calle</b>	RIO CHAPINGO
<b>C.P.</b>	56260
<b>Referencia</b>	DEBAJO DE PUENTE VEHICULAR Y FRENTE A HOTEL CASCAIDA AZUL
<b>Distritos Federales</b>	
<b>Distritos Locales</b>	DISTRITO XXIII

**Observaciones**

**Tamaño** Ancho: 35 metros, alto: 2.5 metros

**Tipo Anuncio** MUROS



Sistema Integral de Monitoreo de Espectaculares

Reporte de recorrido

Usuario pedro.hernandezji Fecha Encuesta: 2/1/2017 2:10:13 PM

Id Encuesta: 124766 - Ticket:54527 - Estatus:Autorizado

<b>Período Electoral</b>	PRECAMPAÑA
<b>Ámbito</b>	Local
<b>Partido Político</b>	MORENA
<b>Otro Partido</b>	
<b>Nombre Candidato</b>	DELFINA GOMEZ
<b>Descripción del Cargo</b>	GOBERNADOR
<b>Otro Cargo</b>	
<b>Lema / Versión</b>	DELFINA GOBERNADORA

<b>Entidad</b>	MÉXICO
<b>Municipio</b>	TEXCOCO
<b>Colonia</b>	EJIDOS LA RESURECCION
<b>Calle</b>	CARRETERA MEXICO VERACRUZ
<b>Número</b>	SIN NÚMERO
<b>Entre calle</b>	AV.HIDALGO
<b>Y Calle</b>	LERDO DE TEJADA
<b>C.P.</b>	56230
<b>Referencia</b>	MOTEL PALAZZO
<b>Distritos Federales</b>	
<b>Distritos Locales</b>	DISTRITO XXIII

**Observaciones**

**Tamaño** Ancho: 30 metros, alto: 20 metros

**Tipo Anuncio** PANORÁMICOS





Sistema Integral de Monitoreo de Espectaculares

Reporte de recorrido

Usuario ricardo.amezcua Fecha Encuesta: 2/1/2017 12:10:07 PM

Id Encuesta: 124776 - Ticket:54529 - Estatus:Autorizado

Período Electoral	PRECAMPAÑA
Ámbito	Local
Partido Político	MORENA
Otro Partido	
Nombre Candidato	DELFINA GOMEZ
Descripción del Cargo	GOBERNADOR
Otro Cargo	
Lema / Versión	MEXIQUENSE DE CORAZON

Entidad	MÉXICO
Municipio	VALLE DE CHALCO SOLIDARIDAD
Colonia	SAN MIGUEL XICO
Calle	AV CUAUHEMOC
Número	9
Entre calle	MOCTEZUMA
Y Calle	SUR 18
C.P.	56613
Referencia	AL LADO DE SEGURO DE AUTOMOVILES
Distritos Federales	
Distritos Locales	DISTRITO XXXII

Observaciones

Tamaño Ancho: 3 metros, alto: 6 metros

Tipo Anuncio MANTAS

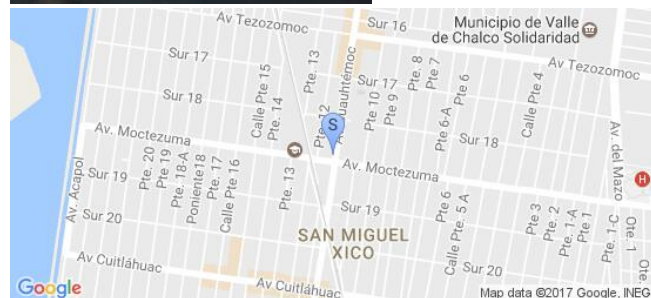
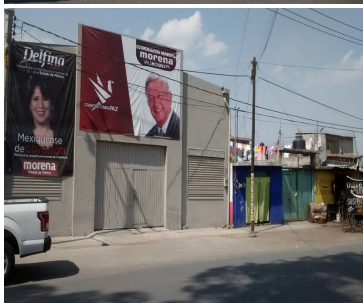
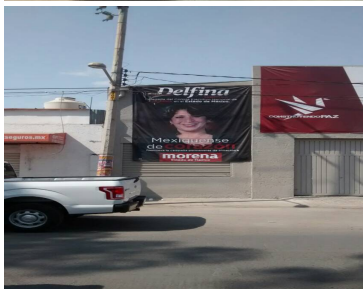

**Sistema Integral de Monitoreo de Espectaculares**
**Reporte de recorrido**

Usuario claudia.martinez Fecha Encuesta: 2/1/2017 1:39:16 PM

Id Encuesta: 124779 - Ticket:54530 - Estatus: Autorizado

<b>Período Electoral</b>	PRECAMPAÑA
<b>Ámbito</b>	Local
<b>Partido Político</b>	MORENA
<b>Otro Partido</b>	
<b>Nombre Candidato</b>	DELFINA GOMEZ
<b>Descripción del Cargo</b>	GOBERNADOR
<b>Otro Cargo</b>	
<b>Lema / Versión</b>	DELFINA GOMEZ MEXIQUENSE DE CORAZON

<b>Entidad</b>	MÉXICO
<b>Municipio</b>	VALLE DE CHALCO SOLIDARIDAD
<b>Colonia</b>	JARDIN
<b>Calle</b>	AV DEL MAZO
<b>Número</b>	25
<b>Entre calle</b>	TEZOZOMOC
<b>Y Calle</b>	ANAHUAC
<b>C.P.</b>	56617
<b>Referencia</b>	LONA COLOCADA SOBRE LOCAL RENTA DE TRAJES ARMANDOS GENOVEVA
<b>Distritos Federales</b>	
<b>Distritos Locales</b>	DISTRITO XXXII

**Observaciones** SE UBICA FRENTE AL SORIANA

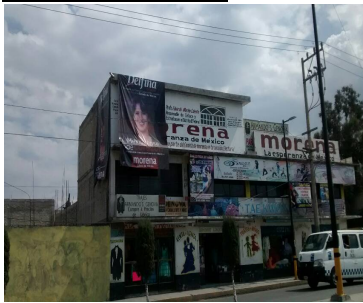
**Tamaño** Ancho: 3 metros, alto: 8 metros

**Tipo Anuncio** MANTAS

Sistema Integral de Monitoreo de Espectaculares

Reporte de recorrido

Usuario mario.vazquez Fecha Encuesta: 2/1/2017 1:50:50 PM

Id Encuesta: 124782 - Ticket:54531 - Estatus:Autorizado

**Período Electoral** PRECampaña  
**Ámbito** Local

**Partido Político** MORENA  
**Otro Partido**  
**Nombre Candidato** DELFINA GOMEZ  
**Descripción del Cargo** GOBERNADOR

**Otro Cargo**  
**Lema / Versión** MEXIQUENSE DE CORAZON

**Observaciones** LOCAL DE RENTA DE TRAJES PARA NIÑOS

**Entidad** MÉXICO  
**Municipio** VALLE DE CHALCO SOLIDARIDAD  
**Colonia** JARDIN  
**Calle** AV DEL MAZO  
**Número** 25  
**Entre calle** SUR 11  
**Y Calle** Y SUR 12  
**C.P.** 56617  
**Referencia** ENFRENTE DEL SORIANA  
**Distritos Federales**  
**Distritos Locales** DISTRITO XXXII

**Tamaño** Ancho: 3 metros, alto: 8 metros

**Tipo Anuncio** MANTAS





Sistema Integral de Monitoreo de Espectaculares

Reporte de recorrido

Usuario pedro.hernandezji Fecha Encuesta: 2/1/2017 12:40:10 PM

Id Encuesta: 124789 - Ticket:54533 - Estatus: Autorizado

<b>Período Electoral</b>	PRECAMPAÑA
<b>Ámbito</b>	Local
<b>Partido Político</b>	MORENA
<b>Otro Partido</b>	
<b>Nombre Candidato</b>	DELFINA GOMEZ
<b>Descripción del Cargo</b>	GOBERNADOR
<b>Otro Cargo</b>	
<b>Lema / Versión</b>	CANDIDATA GOBERNADORA MORENA

<b>Entidad</b>	MÉXICO
<b>Municipio</b>	TEXCOCO
<b>Colonia</b>	SANTIAGO CUAUTLALPAN
<b>Calle</b>	CARR MEXICO TEXCOCO
<b>Número</b>	SN
<b>Entre calle</b>	FILIBERTO GOMEZ
<b>Y Calle</b>	ALCANFORES
<b>C.P.</b>	56230
<b>Referencia</b>	CERCA DE AGENCIA CHEVROLET
<b>Distritos Federales</b>	
<b>Distritos Locales</b>	DISTRITO XXIII

**Observaciones** FRENTE A TERRENO BALDÍO

**Tamaño** Ancho: 40 metros, alto: 2.5 metros

**Tipo Anuncio** MUROS



Sistema Integral de Monitoreo de Espectaculares

Reporte de recorrido

Usuario pedro.hernandezji Fecha Encuesta: 2/1/2017 2:31:00 PM

Id Encuesta: 124792 - Ticket:54533 - Estatus:Autorizado

Período Electoral	PRECAMPAÑA
Ámbito	Local
Partido Político	MORENA
Otro Partido	
Nombre Candidato	DELFINA GOMEZ
Descripción del Cargo	GOBERNADOR
Otro Cargo	
Lema / Versión	MEXIQUENSE DE CORAZÓN

Entidad	MÉXICO
Municipio	TEXCOCO
Colonia	SANTA CRUZ DE ARRIBA
Calle	CARRETERA APIZACO PUEBLA
Número	SN
Entre calle	MIGUEL LERDO DE TEJADA
Y Calle	BENITO JUAREZ
C.P.	56120
Referencia	FRENTE A MOTEL EL PALAZO
Distritos Federales	
Distritos Locales	DISTRITO XXIII

Observaciones

Tamaño Ancho: 20 metros, alto: 6 metros

Tipo Anuncio PANORÁMICOS



Sistema Integral de Monitoreo de Espectaculares

Reporte de recorrido

Usuario cristian.juarez Fecha Encuesta: 2/1/2017 7:51:33 AM

Id Encuesta: 124804 - Ticket:54535 - Estatus:Autorizado

Período Electoral	PRECAMPAÑA
Ámbito	Local
Partido Político	MORENA
Otro Partido	
Nombre Candidato	DELFINA GOMEZ
Descripción del Cargo	GOBERNADOR
Otro Cargo	
Lema / Versión	MEXIQUENSE DE CORAZON
Observaciones	INMUEBLE CON UNA TIENDA

Entidad	MÉXICO
Municipio	NAUCALPAN DE JUÁREZ
Colonia	LAS HUERTA 1ER SECCIÓN
Calle	CEDRO
Número	SN
Entre calle	CERROS DE MOCTEZUMA
Y Calle	AV ADOLFO LOPEZ MATEOS
C.P.	53427
Referencia	FRENTE A CLINICA CARYMI
Distritos Federales	
Distritos Locales	DISTRITO XXXII

Tamaño Ancho: 3 metros, alto: 5 metros

Tipo Anuncio MANTAS





Sistema Integral de Monitoreo de Espectaculares

Reporte de recorrido

Usuario cristian.juarez Fecha Encuesta: 2/1/2017 8:00:58 AM

Id Encuesta: 124805 - Ticket:54535 - Estatus:Autorizado

<b>Período Electoral</b>	PRECAMPAÑA
<b>Ámbito</b>	Local
<b>Partido Político</b>	MORENA
<b>Otro Partido</b>	
<b>Nombre Candidato</b>	DELFINA GOMEZ
<b>Descripción del Cargo</b>	GOBERNADOR
<b>Otro Cargo</b>	
<b>Lema / Versión</b>	MEXIQUENS DE CORAZÓN

<b>Entidad</b>	MÉXICO
<b>Municipio</b>	NAUCALPAN DE JUÁREZ
<b>Colonia</b>	LAS HUERTAS
<b>Calle</b>	NÍSPEROS
<b>Número</b>	MANZANA 15 LT 4
<b>Entre calle</b>	DURAZNO
<b>Y Calle</b>	MIRASOLES
<b>C.P.</b>	53427
<b>Referencia</b>	DOMICILIO PARTICULAR
<b>Distritos Federales</b>	
<b>Distritos Locales</b>	DISTRITO XXII

**Observaciones**

**Tamaño** Ancho: 3 metros, alto: 5 metros

**Tipo Anuncio** MANTAS



Sistema Integral de Monitoreo de Espectaculares

Reporte de recorrido

Usuario cristian.juarez Fecha Encuesta: 2/2/2017 11:08:19 AM

Id Encuesta: 124808 - Ticket:54536 - Estatus:Autorizado

<b>Período Electoral</b>	PRECAMPAÑA
<b>Ámbito</b>	Local
<b>Partido Político</b>	MORENA
<b>Otro Partido</b>	
<b>Nombre Candidato</b>	DELFINA GOMEZ
<b>Descripción del Cargo</b>	GOBERNADOR
<b>Otro Cargo</b>	
<b>Lema / Versión</b>	DELFINA GOMEZ DELEGADA DEL COMITE EJECUTIVO

<b>Entidad</b>	MÉXICO
<b>Municipio</b>	NAUCALPAN DE JUÁREZ
<b>Colonia</b>	LOS HORNOS
<b>Calle</b>	LOS GIRASOLES
<b>Número</b>	SN
<b>Entre calle</b>	AV SIPRESES
<b>Y Calle</b>	CERRADA DE GIRASOL
<b>C.P.</b>	53427
<b>Referencia</b>	ENFRENTE TORTILLERIA JUQUILITA
<b>Distritos Federales</b>	
<b>Distritos Locales</b>	DISTRITO XXXII

**Observaciones**

**Tamaño** Ancho: 5 metros, alto: 2 metros

**Tipo Anuncio** MANTAS



Sistema Integral de Monitoreo de Espectaculares

Reporte de recorrido

Usuario cristian.juarez Fecha Encuesta: 2/2/2017 11:23:12 AM

Id Encuesta: 124809 - Ticket:54536 - Estatus: Autorizado

<b>Período Electoral</b>	PRECAMPAÑA
<b>Ámbito</b>	Local
<b>Partido Político</b>	MORENA
<b>Otro Partido</b>	
<b>Nombre Candidato</b>	DELFINA GOMEZ
<b>Descripción del Cargo</b>	GOBERNADOR
<b>Otro Cargo</b>	
<b>Lema / Versión</b>	DELFINA GOMEZ DELEGADA DEL COMITE EJECURIVO

<b>Entidad</b>	MÉXICO
<b>Municipio</b>	NAUCALPAN DE JUÁREZ
<b>Colonia</b>	LAS HUERTAS
<b>Calle</b>	NISPEROS
<b>Número</b>	SN
<b>Entre calle</b>	GIRASOL
<b>Y Calle</b>	GUAYABA
<b>C.P.</b>	53427
<b>Referencia</b>	A UN COSTADO DE MISCELANEA TERE
<b>Distritos Federales</b>	
<b>Distritos Locales</b>	DISTRITO XXXII

**Observaciones**

**Tamaño** Ancho: 5 metros, alto: 4 metros

**Tipo Anuncio** MANTAS





Sistema Integral de Monitoreo de Espectaculares

Reporte de recorrido

Usuario andres.roman Fecha Encuesta: 2/2/2017 11:17:46 AM

Id Encuesta: 124812 - Ticket:54537 - Estatus: Autorizado

**Período Electoral** PRECAMPAÑA  
**Ámbito** Local

**Partido Político** MORENA  
**Otro Partido**  
**Nombre Candidato** DELFINA GOMEZ  
**Descripción del Cargo** GOBERNADOR  
**Otro Cargo**  
**Lema / Versión** SIN LEMA

**Observaciones**

**Entidad** MÉXICO  
**Municipio** NEXTLALPAN  
**Colonia** FRACC. SANTA INES  
**Calle** LA PURISIMA  
**Número** SIN NUMERO  
**Entre calle** HDA. LA CANTERA  
**Y Calle** HDA. COCOYOC  
**C.P.** 55796  
**Referencia** A UN COSTADO DE ESCUELA LEONA VICARIO.  
**Distritos Federales**  
**Distritos Locales** DISTRITO XXXVII

**Tamaño** Ancho: 3 metros, alto: 3 metros

**Tipo Anuncio** MANTAS

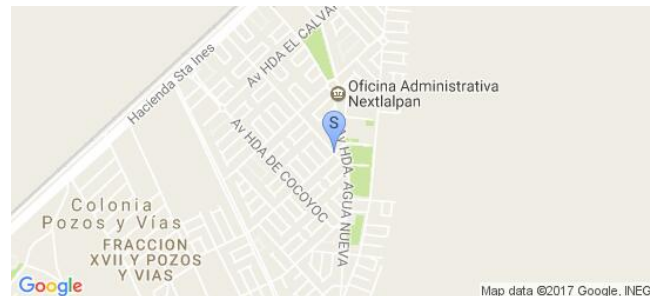
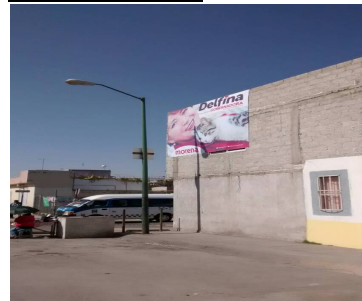

Sistema Integral de Monitoreo de Espectaculares

Reporte de recorrido

Usuario andres.roman Fecha Encuesta: 2/2/2017 11:22:31 AM

Id Encuesta: 124813 - Ticket:54537 - Estatus:Autorizado

**Período Electoral** PRECAMPAÑA  
**Ámbito** Local

**Partido Político** MORENA  
**Otro Partido**  
**Nombre Candidato** DELFINA GOMEZ  
**Descripción del Cargo** GOBERNADOR  
**Otro Cargo**  
**Lema / Versión** SIN LEMA

**Observaciones**

**Entidad** MÉXICO  
**Municipio** NEXTLALPAN  
**Colonia** FRACC. SANTA INES  
**Calle** LA PURISIMA  
**Número** SIN NUMERO  
**Entre calle** HDA. LA CANTERA  
**Y Calle** HDA. COCOYOC  
**C.P.** 55796  
**Referencia** A UN COSTADO DE PURIFICADORA AQUA MAR.  
**Distritos Federales**  
**Distritos Locales** DISTRITO XXXVII

**Tamaño** Ancho: 3 metros, alto: 3 metros

**Tipo Anuncio** MANTAS

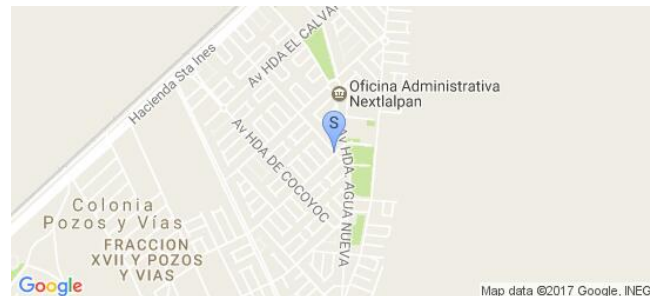
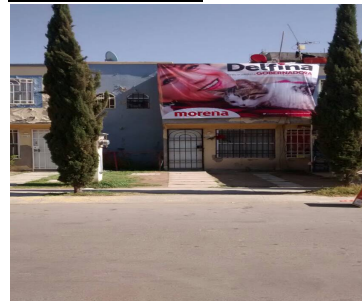

Sistema Integral de Monitoreo de Espectaculares

Reporte de recorrido

Usuario andres.roman Fecha Encuesta: 2/2/2017 11:33:42 AM

Id Encuesta: 124814 - Ticket:54537 - Estatus: Autorizado

**Período Electoral** PRECAMPAÑA  
**Ámbito** Local

**Partido Político** MORENA  
**Otro Partido**  
**Nombre Candidato** DELFINA GOMEZ  
**Descripción del Cargo** GOBERNADOR  
**Otro Cargo**  
**Lema / Versión** SIN LEMA

**Observaciones**

**Entidad** MÉXICO  
**Municipio** NEXTLALPAN  
**Colonia** PASEO DEL VALLE  
**Calle** RECURSOS HIDRAULICOS  
**Número** SN  
**Entre calle** LIBRAMIENTO  
**Y Calle** CIRCUITO MEXIQUENSE  
**C.P.** 55796  
**Referencia** FRENTE A LAS VIAS DEL TREN  
**Distritos Federales**  
**Distritos Locales** DISTRITO XXXVII

**Tamaño** Ancho: 3 metros, alto: 3 metros

**Tipo Anuncio** MANTAS

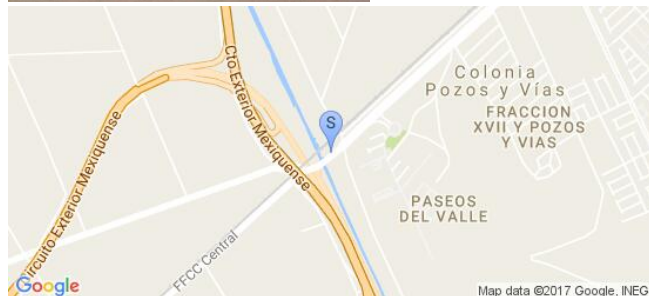



Sistema Integral de Monitoreo de Espectaculares

Reporte de recorrido

Usuario andres.roman Fecha Encuesta: 2/2/2017 11:50:05 AM

Id Encuesta: 124815 - Ticket:54537 - Estatus: Autorizado

**Período Electoral** PRECAMPAÑA  
**Ámbito** Local

**Partido Político** MORENA  
**Otro Partido**  
**Nombre Candidato** DELFINA GOMEZ  
**Descripción del Cargo** GOBERNADOR  
**Otro Cargo**  
**Lema / Versión** SIN LEMA

**Observaciones** TULTITLAN ZONA ORIENTE

**Entidad** MÉXICO  
**Municipio** TULTITLÁN  
**Colonia** UNIDAD MODELO TERCERA SECCION  
**Calle** AV.CANAL DE CASTERA  
**Número** SN  
**Entre calle** BARRANCA  
**Y Calle** PRADO SUR  
**C.P.** 54930  
**Referencia** CERCA DE BICI DEPORTES NELY  
**Distritos Federales**  
**Distritos Locales** DISTRITO XXXVII

**Tamaño** Ancho: 3 metros, alto: 3 metros

**Tipo Anuncio** MANTAS



Sistema Integral de Monitoreo de Espectaculares

Reporte de recorrido

Usuario andres.roman Fecha Encuesta: 2/2/2017 12:06:39 PM

Id Encuesta: 124816 - Ticket:54537 - Estatus:Autorizado

**Período Electoral** PRECAMPAÑA  
**Ámbito** Local

**Partido Político** MORENA  
**Otro Partido**  
**Nombre Candidato** DELFINA GOMEZ  
**Descripción del Cargo** GOBERNADOR  
**Otro Cargo**  
**Lema / Versión** SIN LEMA

**Observaciones**

**Entidad** MÉXICO  
**Municipio** TULTITLÁN  
**Colonia** CASTERA  
**Calle** AV. PRADOS  
**Número** SN  
**Entre calle** DIP SERGIO PEREZ TOVAR  
**Y Calle** AV. CONSTITUCION 1817  
**C.P.** 64934  
**Referencia** FRENTE A ESTACION DE BOMBEROS  
**Distritos Federales**  
**Distritos Locales** DISTRITO XXXVII

**Tamaño** Ancho: 3 metros, alto: 3 metros

**Tipo Anuncio** MANTAS



Sistema Integral de Monitoreo de Espectaculares

Reporte de recorrido

Usuario andres.roman Fecha Encuesta: 2/2/2017 12:41:33 PM

Id Encuesta: 124817 - Ticket:54537 - Estatus:Autorizado

<b>Período Electoral</b>	PRECAMPAÑA
<b>Ámbito</b>	Local
<b>Partido Político</b>	MORENA
<b>Otro Partido</b>	
<b>Nombre Candidato</b>	DELFINA GOMEZ
<b>Descripción del Cargo</b>	GOBERNADOR
<b>Otro Cargo</b>	
<b>Lema / Versión</b>	MEXIQUENSE DE CORAZON

<b>Entidad</b>	MÉXICO
<b>Municipio</b>	TULTITLÁN
<b>Colonia</b>	UNIDAD MODELO 3RA SECCION
<b>Calle</b>	PRADOS DEL SUR
<b>Número</b>	SN
<b>Entre calle</b>	TAURO
<b>Y Calle</b>	VIRGO
<b>C.P.</b>	54930
<b>Referencia</b>	A 80 MTS DEL OXXO
<b>Distritos Federales</b>	
<b>Distritos Locales</b>	DISTRITO XXXVII

**Observaciones**

**Tamaño** Ancho: 3 metros, alto: 3 metros

**Tipo Anuncio** MANTAS





Sistema Integral de Monitoreo de Espectaculares

Reporte de recorrido

Usuario patricia.lopezr Fecha Encuesta: 2/2/2017 11:02:31 AM

Id Encuesta: 124818 - Ticket:54538 - Estatus:Autorizado

**Período Electoral** PRECampaña  
**Ámbito** Local

**Partido Político** MORENA  
**Otro Partido**  
**Nombre Candidato** DELFINA GOMEZ  
**Descripción del Cargo** GOBERNADOR  
**Otro Cargo**  
**Lema / Versión** SIN LEMA

**Observaciones**

**Entidad** MÉXICO  
**Municipio** CUAUTILÁN  
**Colonia** FRACC. SANTA INES  
**Calle** LA PURISIMA  
**Número** SIN NÚMERO  
**Entre calle** AVENIDA HDA LA CANTERA  
**Y Calle** Y HACIENDA COCOYOC  
**C.P.** 55796  
**Referencia** A UN COSTADO DE ESCUELA LEONA VICARIO  
**Distritos Federales**  
**Distritos Locales** DISTRITO XXXVII

**Tamaño** Ancho: 3 metros, alto: 3 metros

**Tipo Anuncio** MANTAS

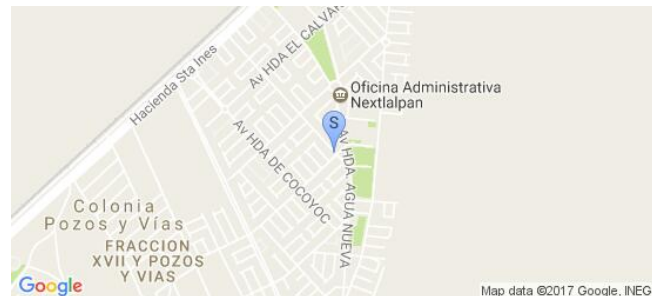

Sistema Integral de Monitoreo de Espectaculares

Reporte de recorrido

Usuario claudia.martinez Fecha Encuesta: 2/2/2017 11:07:39 AM

Id Encuesta: 124847 - Ticket:54543 - Estatus:Autorizado

<b>Período Electoral</b>	PRECAMPAÑA
<b>Ámbito</b>	Local
<b>Partido Político</b>	MORENA
<b>Otro Partido</b>	
<b>Nombre Candidato</b>	DELFINA GOMEZ
<b>Descripción del Cargo</b>	GOBERNADOR
<b>Otro Cargo</b>	
<b>Lema / Versión</b>	MEXIQUENSE DE CORAZÓN

<b>Entidad</b>	MÉXICO
<b>Municipio</b>	NAUCALPAN DE JUÁREZ
<b>Colonia</b>	LA MANCHA III
<b>Calle</b>	16
<b>Número</b>	SN
<b>Entre calle</b>	CALLE 42
<b>Y Calle</b>	CALLE 16
<b>C.P.</b>	53714
<b>Referencia</b>	ESPALDAS DE MERCADO MUNICIPAL
<b>Distritos Federales</b>	
<b>Distritos Locales</b>	DISTRITO XXIV

**Observaciones**

**Tamaño** Ancho: 4 metros, alto: 5 metros

**Tipo Anuncio** MANTAS



Sistema Integral de Monitoreo de Espectaculares

Reporte de recorrido

Usuario claudia.martinez Fecha Encuesta: 2/2/2017 11:12:53 AM

Id Encuesta: 124848 - Ticket:54543 - Estatus:Autorizado

<b>Período Electoral</b>	PRECAMPAÑA
<b>Ámbito</b>	Local
<b>Partido Político</b>	MORENA
<b>Otro Partido</b>	
<b>Nombre Candidato</b>	DELFINA GOMEZ
<b>Descripción del Cargo</b>	GOBERNADOR
<b>Otro Cargo</b>	
<b>Lema / Versión</b>	MEXIQUENSE DE CORAZÓN

<b>Entidad</b>	MÉXICO
<b>Municipio</b>	NAUCALPAN DE JUÁREZ
<b>Colonia</b>	LA MANCHA III
<b>Calle</b>	43 MZ 27 LT 7
<b>Número</b>	43 MZ 27 LT 7
<b>Entre calle</b>	16
<b>Y Calle</b>	43
<b>C.P.</b>	53714
<b>Referencia</b>	MERCADO MUNICIPAL
<b>Distritos Federales</b>	
<b>Distritos Locales</b>	DISTRITO XXIV

**Observaciones**

**Tamaño** Ancho: 5 metros, alto: 4 metros

**Tipo Anuncio** MANTAS





Sistema Integral de Monitoreo de Espectaculares

Reporte de recorrido

Usuario claudia.martinez Fecha Encuesta: 2/2/2017 1:16:09 PM

Id Encuesta: 124849 - Ticket:54543 - Estatus:Autorizado

<b>Período Electoral</b>	PRECAMPAÑA
<b>Ámbito</b>	Local
<b>Partido Político</b>	MORENA
<b>Otro Partido</b>	
<b>Nombre Candidato</b>	DELFINA GOMEZ
<b>Descripción del Cargo</b>	GOBERNADOR
<b>Otro Cargo</b>	
<b>Lema / Versión</b>	EN NAUCALPAN YO CONFÍO EN DELFINA GOMEZ

<b>Entidad</b>	MÉXICO
<b>Municipio</b>	NAUCALPAN DE JUÁREZ
<b>Colonia</b>	ESTADO DE MÉXICO
<b>Calle</b>	HUIXQUILUCAN
<b>Número</b>	SN
<b>Entre calle</b>	AV RIO HONDO
<b>Y Calle</b>	TLANEPANTLA
<b>C.P.</b>	53590
<b>Referencia</b>	ESCUELA PRIMARIA 18 DE MARZO
<b>Distritos Federales</b>	
<b>Distritos Locales</b>	DISTRITO XXII

**Observaciones**

**Tamaño** Ancho: 50 metros, alto: 1 metros

**Tipo Anuncio** MANTAS



Sistema Integral de Monitoreo de Espectaculares

Reporte de recorrido

Usuario claudia.martinez Fecha Encuesta: 2/2/2017 1:25:28 PM

Id Encuesta: 124850 - Ticket:54543 - Estatus:Autorizado

<b>Período Electoral</b>	PRECAMPAÑA
<b>Ámbito</b>	Local
<b>Partido Político</b>	MORENA
<b>Otro Partido</b>	
<b>Nombre Candidato</b>	DELFINA GOMEZ
<b>Descripción del Cargo</b>	GOBERNADOR
<b>Otro Cargo</b>	
<b>Lema / Versión</b>	UN NUEVO ROSTRO EN LA POLÍTICA

<b>Entidad</b>	MÉXICO
<b>Municipio</b>	NAUCALPAN DE JUÁREZ
<b>Colonia</b>	ESTADO DE MÉXICO
<b>Calle</b>	HUXQUILUCAN
<b>Número</b>	SN
<b>Entre calle</b>	RIO HONDO
<b>Y Calle</b>	TLANEPANTLA
<b>C.P.</b>	53330
<b>Referencia</b>	ESCUELA PRIMARIA 18 DE MARZO
<b>Distritos Federales</b>	
<b>Distritos Locales</b>	DISTRITO XXII

**Observaciones**

**Tamaño** Ancho: 30 metros, alto: 60 metros

**Tipo Anuncio** PROPAGANDA UTILITARIA



Sistema Integral de Monitoreo de Espectaculares

Reporte de recorrido

Usuario claudia.martinez Fecha Encuesta: 2/2/2017 1:48:40 PM

Id Encuesta: 124852 - Ticket:54543 - Estatus: Autorizado

<b>Período Electoral</b>	PRECAMPAÑA
<b>Ámbito</b>	Local
<b>Partido Político</b>	MORENA
<b>Otro Partido</b>	
<b>Nombre Candidato</b>	DELFINA GOMEZ
<b>Descripción del Cargo</b>	GOBERNADOR
<b>Otro Cargo</b>	
<b>Lema / Versión</b>	EN NAUCALPAN YO CONFÍO EN DELFINA GOMEZ

<b>Entidad</b>	MÉXICO
<b>Municipio</b>	NAUCALPAN DE JUÁREZ
<b>Colonia</b>	SAN ANTONIO SOBEYUCAN
<b>Calle</b>	AV RIO HONDO
<b>Número</b>	127A
<b>Entre calle</b>	LA BAJADA
<b>Y Calle</b>	AV DE LOS MAESTROS 127
<b>C.P.</b>	53750
<b>Referencia</b>	AFIRME SEGUROS TAXI
<b>Distritos Federales</b>	
<b>Distritos Locales</b>	DISTRITO XXII

**Observaciones**

**Tamaño** Ancho: 2 metros, alto: 1 metros



**Tipo Anuncio** MANTAS

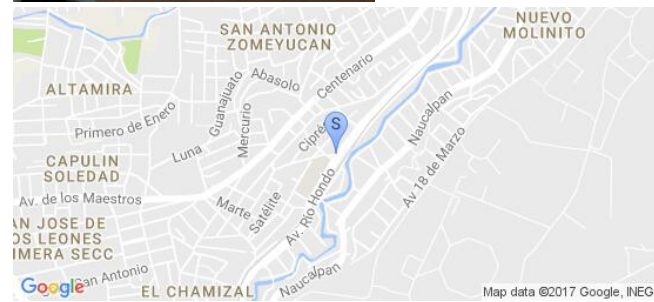



**Sistema Integral de Monitoreo de Espectaculares**
**Reporte de recorrido**

Usuario claudia.martinez Fecha Encuesta: 2/2/2017 2:15:57 PM

Id Encuesta: 124853 - Ticket:54543 - Estatus:Autorizado

**Período Electoral** PRECAMPAÑA  
**Ámbito** Local

**Partido Político** MORENA  
**Otro Partido**  
**Nombre Candidato** DELFINA GOMEZ  
**Descripción del Cargo** GOBERNADOR  
**Otro Cargo**  
**Lema / Versión** DELFINA PRECANDIDATA ESTADO DE MÉXICO GOBERNADORA

**Entidad** MÉXICO  
**Municipio** NAUCALPAN DE JUÁREZ  
**Colonia** PREDIO LAS COLONIAS  
**Calle** SAGITARIO  
**Número** SN  
**Entre calle** ARIES  
**Y Calle** GEMINIS  
**C.P.** 55368  
**Referencia** FRENTE A UNA TIENDA  
**Distritos Federales**  
**Distritos Locales** DISTRITO XXIV

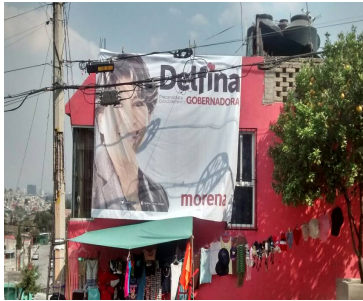
**Observaciones**
**Tamaño** Ancho: 3 metros, alto: 3 metros

**Tipo Anuncio** MANTAS

Usuario claudia.martinez Fecha Encuesta: 2/2/2017 2:34:41 PM

Id Encuesta: 124854 - Ticket:54543 - Estatus:Autorizado

<b>Período Electoral</b>	PRECAMPAÑA
<b>Ámbito</b>	Local
<b>Partido Político</b>	MORENA
<b>Otro Partido</b>	
<b>Nombre Candidato</b>	DELFINA GOMEZ
<b>Descripción del Cargo</b>	GOBERNADOR
<b>Otro Cargo</b>	
<b>Lema / Versión</b>	MEXIQUENSE DE CORAZÓN

<b>Entidad</b>	MÉXICO
<b>Municipio</b>	NAUCALPAN DE JUÁREZ
<b>Colonia</b>	SAN RAFAEL CHAMAPA
<b>Calle</b>	AV MINAS PALACIO
<b>Número</b>	10A
<b>Entre calle</b>	SAN MARCOS
<b>Y Calle</b>	LAURA ORTEGA
<b>C.P.</b>	53660
<b>Referencia</b>	DPTIVO LA CURVA
<b>Distritos Federales</b>	
<b>Distritos Locales</b>	DISTRITO XXIV

**Observaciones**

**Tamaño** Ancho: 5 metros, alto: 3 metros

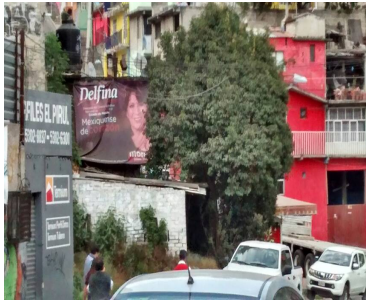
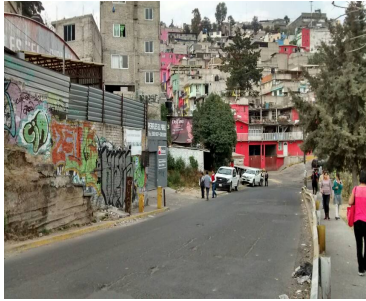

**Tipo Anuncio** MANTAS

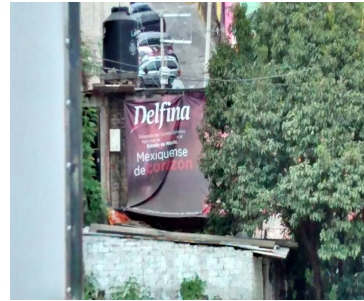
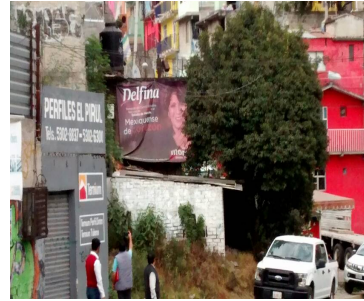

Sistema Integral de Monitoreo de Espectaculares

Reporte de recorrido

Usuario claudia.martinez Fecha Encuesta: 2/2/2017 2:42:29 PM

Id Encuesta: 124855 - Ticket:54543 - Estatus:Autorizado

<b>Período Electoral</b>	PRECAMPAÑA
<b>Ámbito</b>	Local
<b>Partido Político</b>	MORENA
<b>Otro Partido</b>	
<b>Nombre Candidato</b>	DELFINA GOMEZ
<b>Descripción del Cargo</b>	GOBERNADOR
<b>Otro Cargo</b>	
<b>Lema / Versión</b>	ESTADO DE MÉXICO CONFIAMOS EN DELFINA

<b>Entidad</b>	MÉXICO
<b>Municipio</b>	NAUCALPAN DE JUÁREZ
<b>Colonia</b>	SAN RAFAEL CHAMAPA CUARTA SECC
<b>Calle</b>	AV MINAS PALACIO
<b>Número</b>	20
<b>Entre calle</b>	CLAVEL
<b>Y Calle</b>	GERARIO
<b>C.P.</b>	53660
<b>Referencia</b>	COMEX
<b>Distritos Federales</b>	
<b>Distritos Locales</b>	DISTRITO XXIV

**Observaciones**

**Tamaño** Ancho: 50 metros, alto: 1 metros

**Tipo Anuncio** MANTAS

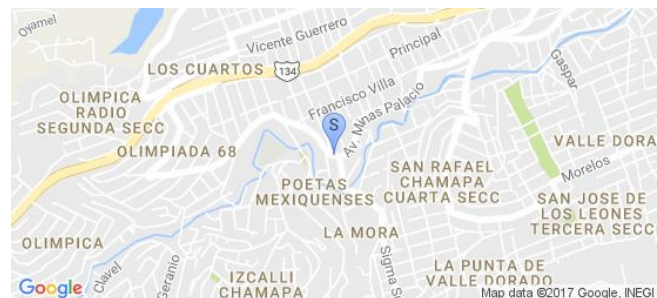



Sistema Integral de Monitoreo de Espectaculares

Reporte de recorrido

Usuario claudia.martinez Fecha Encuesta: 2/2/2017 2:59:24 PM

Id Encuesta: 124856 - Ticket:54543 - Estatus:Autorizado

Período Electoral	PRECAMPAÑA
Ámbito	Local
Partido Político	MORENA
Otro Partido	
Nombre Candidato	DELFINA GOMEZ
Descripción del Cargo	GOBERNADOR
Otro Cargo	
Lema / Versión	MEXIQUENSE DE CORAZÓN

Entidad	MÉXICO
Municipio	NAUCALPAN DE JUÁREZ
Colonia	IZCALLI CHAMAPA
Calle	EMILIANO ZAPATA
Número	53
Entre calle	FLORES MAGON
Y Calle	VEREDA 5 DE EMILIANO ZAPATA
C.P.	53689
Referencia	ABARROTOS Y CREMERÍA CASA ARTE.
Distritos Federales	
Distritos Locales	DISTRITO XXIV

Observaciones A LO ALTO DE LA FOTO SE ALCANZA A OBSERVAR UNA MANTA IGUAL.

Tamaño Ancho: 3 metros, alto: 5 metros

Tipo Anuncio MANTAS



Sistema Integral de Monitoreo de Espectaculares

Reporte de recorrido

Usuario pedro.hernandezji Fecha Encuesta: 2/2/2017 1:16:22 PM

Id Encuesta: 124871 - Ticket:54546 - Estatus:Autorizado

Período Electoral	PRECAMPAÑA
Ámbito	Local
Partido Político	MORENA
Otro Partido	
Nombre Candidato	DELFINA GOMEZ
Descripción del Cargo	GOBERNADOR
Otro Cargo	
Lema / Versión	EN NAUCALPAN YO CONFIO EN DELFINA

Entidad	MÉXICO
Municipio	NAUCALPAN DE JUÁREZ
Colonia	ESTADO DE MÉXICO
Calle	HUIXQUILUCAN
Número	SN
Entre calle	AV. RIO HONDO
Y Calle	TLANEPANTLA
C.P.	53590
Referencia	ESCUELA PRIMARIA 18 DE MARZO
Distritos Federales	
Distritos Locales	DISTRITO XXII

Observaciones

Tamaño Ancho: 50 metros, alto: 1 metros

Tipo Anuncio MANTAS



Sistema Integral de Monitoreo de Espectaculares

Reporte de recorrido

Usuario pedro.hernandezji Fecha Encuesta: 2/2/2017 1:49:12 PM

Id Encuesta: 124872 - Ticket:54546 - Estatus: Autorizado

<b>Período Electoral</b>	PRECAMPAÑA
<b>Ámbito</b>	Local
<b>Partido Político</b>	MORENA
<b>Otro Partido</b>	
<b>Nombre Candidato</b>	DELFINA GOMEZ
<b>Descripción del Cargo</b>	GOBERNADOR
<b>Otro Cargo</b>	
<b>Lema / Versión</b>	EN NAUCALPAN YO CONFIO EN DELFINA GOMEX

<b>Entidad</b>	MÉXICO
<b>Municipio</b>	NAUCALPAN DE JUÁREZ
<b>Colonia</b>	SAN ANTONIO SOVEYUCAN
<b>Calle</b>	AV. RÍO HONDO
<b>Número</b>	127A
<b>Entre calle</b>	BAJADA
<b>Y Calle</b>	AV. DE LOS MAESTROS
<b>C.P.</b>	53750
<b>Referencia</b>	AFIRME SEGUROS TAXI
<b>Distritos Federales</b>	
<b>Distritos Locales</b>	DISTRITO XXII

**Observaciones**

**Tamaño** Ancho: 2 metros, alto: 1 metros

**Tipo Anuncio** MANTAS

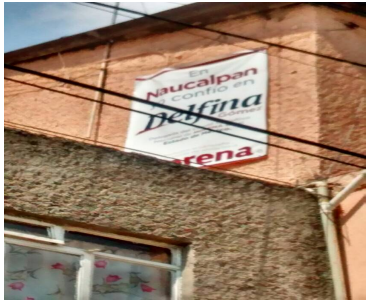
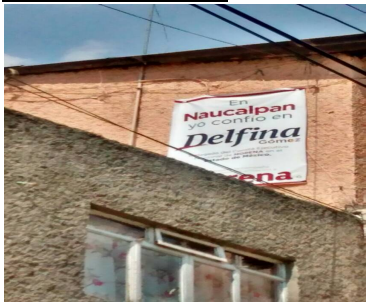



Sistema Integral de Monitoreo de Espectaculares

Reporte de recorrido

Usuario pedro.hernandezji Fecha Encuesta: 2/2/2017 2:15:20 PM

Id Encuesta: 124874 - Ticket:54546 - Estatus:Autorizado

Período Electoral	PRECAMPAÑA
Ámbito	Local
Partido Político	MORENA
Otro Partido	
Nombre Candidato	DELFINA GOMEZ
Descripción del Cargo	GOBERNADOR
Otro Cargo	
Lema / Versión	EN NAUCALPAN YO CONFIO EN DELFINA

Entidad	MÉXICO
Municipio	NAUCALPAN DE JUÁREZ
Colonia	PREDIO LAS COLONIAS
Calle	SAJITARIO
Número	20
Entre calle	GEMINIS
Y Calle	ARIES
C.P.	53688
Referencia	TIENDA
Distritos Federales	
Distritos Locales	DISTRITO XXIV

Observaciones

Tamaño Ancho: 2 metros, alto: 1 metros

Tipo Anuncio MANTAS



## Sistema Integral de Monitoreo de Espectaculares

## Reporte de recorrido

Usuario pedro.hernandezji Fecha Encuesta: 2/2/2017 2:32:32 PM

Id Encuesta: 124875 - Ticket:54546 - Estatus:Autorizado

**Período Electoral** PRECampaña  
**Ámbito** Local

**Partido Político** MORENA  
**Otro Partido**  
**Nombre Candidato** DELFINA GOMEZ  
**Descripción del Cargo** GOBERNADOR

**Otro Cargo**  
**Lema / Versión** DELFINA MEXIQUENSE DE CORAZON

**Observaciones**

**Tamaño** Ancho: 5 metros, alto: 3 metros



**Entidad** MÉXICO  
**Municipio** NAUCALPAN DE JUÁREZ  
**Colonia** SAN RAFAEL CHAMUAPA  
**Calle** FRANCISCO VILLA  
**Número** SN  
**Entre calle** CALLE SAN MARCOS  
**Y Calle** NO IDENTIFICADA  
**C.P.** 53660  
**Referencia** CASA DE TRES PISOS COLOR NARANJA  
**Distritos Federales**  
**Distritos Locales** DISTRITO XXIV

**Tipo Anuncio** MANTAS



Sistema Integral de Monitoreo de Espectaculares

Reporte de recorrido

Usuario pedro.hernandezji Fecha Encuesta: 2/2/2017 2:42:32 PM

Id Encuesta: 124876 - Ticket:54546 - Estatus:Autorizado

Período Electoral	PRECAMPAÑA
Ámbito	Local
Partido Político	MORENA
Otro Partido	
Nombre Candidato	DELFINA GOMEZ
Descripción del Cargo	GOBERNADOR
Otro Cargo	
Lema / Versión	DELFINA MEXIQUENSE DE CORAZON

Entidad	MÉXICO
Municipio	NAUCALPAN DE JUÁREZ
Colonia	SAN RAFAEL CHAMAPA
Calle	AV. MINAS PALACIOS
Número	SN
Entre calle	CLAVEL
Y Calle	GEEANIO
C.P.	53660
Referencia	COMEX
Distritos Federales	
Distritos Locales	DISTRITO XXIV

Observaciones

Tamaño Ancho: 3 metros, alto: 2 metros

Tipo Anuncio MANTAS

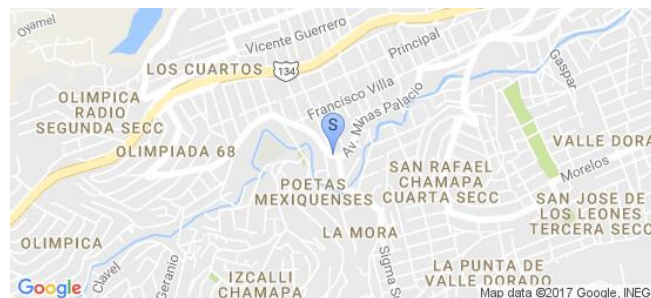



Sistema Integral de Monitoreo de Espectaculares

Reporte de recorrido

Usuario pedro.hernandezji Fecha Encuesta: 2/2/2017 2:52:34 PM

Id Encuesta: 124877 - Ticket:54546 - Estatus:Autorizado

<b>Período Electoral</b>	PRECAMPAÑA
<b>Ámbito</b>	Local
<b>Partido Político</b>	MORENA
<b>Otro Partido</b>	
<b>Nombre Candidato</b>	DELFINA GOMEZ
<b>Descripción del Cargo</b>	GOBERNADOR
<b>Otro Cargo</b>	
<b>Lema / Versión</b>	EN NAUCALPAN YO CONFIO EN DELFINA

<b>Entidad</b>	MÉXICO
<b>Municipio</b>	NAUCALPAN DE JUÁREZ
<b>Colonia</b>	IZCALLI CHAMAPA
<b>Calle</b>	EMILIANO ZAPATA
<b>Número</b>	16
<b>Entre calle</b>	VEREDA UNO EMILIANO ZAPATA
<b>Y Calle</b>	VEREDA DOS EMILIANO ZAPATA
<b>C.P.</b>	53689
<b>Referencia</b>	ENFRENTE CASA COLOR VRRDE
<b>Distritos Federales</b>	
<b>Distritos Locales</b>	DISTRITO XXIV

**Observaciones**

**Tamaño** Ancho: 3 metros, alto: 1 metros

**Tipo Anuncio** MANTAS



## Sistema Integral de Monitoreo de Espectaculares

## Reporte de recorrido

Usuario pedro.hernandezji Fecha Encuesta: 2/2/2017 2:58:57 PM

Id Encuesta: 124878 - Ticket:54546 - Estatus:Autorizado

**Período Electoral** PRECAMPAÑA  
**Ámbito** Local

**Partido Político** MORENA  
**Otro Partido**  
**Nombre Candidato** DELFINA GOMEZ  
**Descripción del Cargo** GOBERNADOR  
**Otro Cargo**  
**Lema / Versión** EN NAUCALPAN

**Entidad** MÉXICO  
**Municipio** NAUCALPAN DE JUÁREZ  
**Colonia** IZCALLI CHAMAPA  
**Calle** EMILIANO ZAPATA  
**Número** SN  
**Entre calle** FLORES MAGON  
**Y Calle** EMILIANO ZAPATA  
**C.P.** 53689  
**Referencia** TIENDA  
**Distritos Federales**  
**Distritos Locales** DISTRITO XXIV

**Observaciones**

**Tamaño** Ancho: 3 metros, alto: 1 metros

**Tipo Anuncio** MANTAS

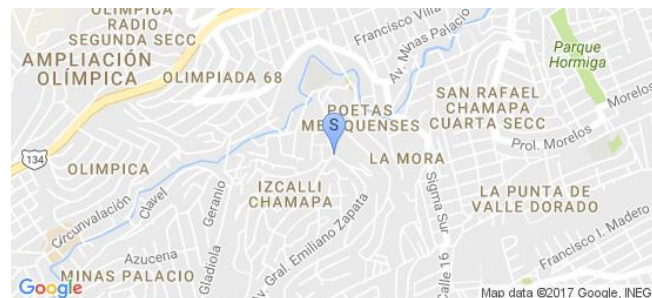

Sistema Integral de Monitoreo de Espectaculares

Reporte de recorrido

Usuario gisela.flores Fecha Encuesta: 2/2/2017 10:49:47 AM

Id Encuesta: 124879 - Ticket:54547 - Estatus:Autorizado

Período Electoral	PRECAMPAÑA
Ámbito	Local
Partido Político	MORENA
Otro Partido	
Nombre Candidato	DELFINA GOMEZ
Descripción del Cargo	GOBERNADOR
Otro Cargo	
Lema / Versión	EN HUIXQUILUCAN YO CONFÍO EN DELFINA GOMEZ

Entidad	MÉXICO
Municipio	HUIXQUILUCAN
Colonia	BARRIO SAN MARTIN
Calle	16 DE SEPTIEMBRE
Número	S/N
Entre calle	CAMINO AL LAUREL
Y Calle	LA CORONITA
C.P.	52760
Referencia	FRENTE A TERRENO
Distritos Federales	
Distritos Locales	DISTRITO XVII

Observaciones

Tamaño Ancho: 2 metros, alto: 1 metros

Tipo Anuncio MANTAS





Sistema Integral de Monitoreo de Espectaculares

Reporte de recorrido

Usuario gisela.flores Fecha Encuesta: 2/2/2017 10:55:10 AM

Id Encuesta: 124880 - Ticket:54547 - Estatus:Autorizado

Período Electoral	PRECAMPAÑA
Ámbito	Local
Partido Político	MORENA
Otro Partido	
Nombre Candidato	DELFINA GOMEZ
Descripción del Cargo	GOBERNADOR
Otro Cargo	
Lema / Versión	EN HUIXQUILUCAN YO CONFIO EN DELFINA GOMEZ

Entidad	MÉXICO
Municipio	HUIXQUILUCAN
Colonia	BARRIO SAN MARTIN
Calle	16 DE SEPTIEMBRE
Número	S/N
Entre calle	CAMINO AL LAUREL
Y Calle	LA CORONITA
C.P.	52760
Referencia	FRENTE A TERRENO
Distritos Federales	
Distritos Locales	DISTRITO XVII

Observaciones

Tamaño Ancho: 2 metros, alto: 1 metros

Tipo Anuncio MANTAS



Sistema Integral de Monitoreo de Espectaculares

Reporte de recorrido

Usuario gisela.flores Fecha Encuesta: 2/2/2017 11:12:36 AM

Id Encuesta: 124881 - Ticket:54547 - Estatus: Autorizado

Período Electoral	PRECAMPAÑA
Ámbito	Local
Partido Político	MORENA
Otro Partido	
Nombre Candidato	DELFINA GOMEZ
Descripción del Cargo	GOBERNADOR
Otro Cargo	
Lema / Versión	MEQUIQUENSE DE CORAZÓN

Entidad	MÉXICO
Municipio	HUIXQUILUCAN
Colonia	SAN FRANCISCO DOS RÍOS
Calle	CIRUELO
Número	S/N
Entre calle	VICENTE GUERRERO
Y Calle	DOS RÍOS
C.P.	52790
Referencia	FRENTE LIGA DE FUTBOL
Distritos Federales	
Distritos Locales	DISTRITO XVII

Observaciones

Tamaño Ancho: 2 metros, alto: 3 metros

Tipo Anuncio MANTAS

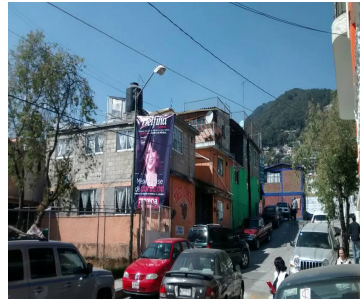

Sistema Integral de Monitoreo de Espectaculares

Reporte de recorrido

Usuario claudia.martinez Fecha Encuesta: 2/2/2017 3:06:40 PM

Id Encuesta: 124904 - Ticket:54552 - Estatus:Autorizado

<b>Período Electoral</b>	PRECAMPAÑA
<b>Ámbito</b>	Local
<b>Partido Político</b>	MORENA
<b>Otro Partido</b>	
<b>Nombre Candidato</b>	DELFINA GOMEZ
<b>Descripción del Cargo</b>	GOBERNADOR
<b>Otro Cargo</b>	
<b>Lema / Versión</b>	EN NAUCALPAN YO CONFÍO EN DELFINA GOMEZ

<b>Entidad</b>	MÉXICO
<b>Municipio</b>	NAUCALPAN DE JUÁREZ
<b>Colonia</b>	IZCALLI CHAMAPA
<b>Calle</b>	EMILIANO ZAPATA
<b>Número</b>	98
<b>Entre calle</b>	VEREDAS DE LAZARO CÁRDENAS 2
<b>Y Calle</b>	VEREDAS LÁZARO CARDENAS 3
<b>C.P.</b>	53689
<b>Referencia</b>	CERCA DE CONSULTORIO DENTAL
<b>Distritos Federales</b>	
<b>Distritos Locales</b>	DISTRITO XXIV

**Observaciones**

**Tamaño** Ancho: 2 metros, alto: 1 metros



**Tipo Anuncio** MANTAS





Sistema Integral de Monitoreo de Espectaculares

Reporte de recorrido

Usuario claudia.martinez Fecha Encuesta: 2/2/2017 3:13:29 PM

Id Encuesta: 124905 - Ticket:54552 - Estatus: Autorizado

<b>Período Electoral</b>	PRECAMPAÑA
<b>Ámbito</b>	Local
<b>Partido Político</b>	MORENA
<b>Otro Partido</b>	
<b>Nombre Candidato</b>	DELFINA GOMEZ
<b>Descripción del Cargo</b>	GOBERNADOR
<b>Otro Cargo</b>	
<b>Lema / Versión</b>	EN NAUCALPAN CONFÍO EN DELFINA

<b>Entidad</b>	MÉXICO
<b>Municipio</b>	NAUCALPAN DE JUÁREZ
<b>Colonia</b>	IZCALLI CHAMAPA
<b>Calle</b>	AV EMILIANO ZAPATA
<b>Número</b>	142
<b>Entre calle</b>	VEREDA 3 LAZARO CÁRDENAS
<b>Y Calle</b>	VEREDA 4 LAZARO CÁRDENAS
<b>C.P.</b>	53689
<b>Referencia</b>	FARMACIAS GI
<b>Distritos Federales</b>	
<b>Distritos Locales</b>	DISTRITO XXIV

**Observaciones**

**Tamaño** Ancho: 2 metros, alto: 1 metros

**Tipo Anuncio** MANTAS



Sistema Integral de Monitoreo de Espectaculares

Reporte de recorrido

Usuario claudia.martinez Fecha Encuesta: 2/2/2017 3:19:32 PM

Id Encuesta: 124906 - Ticket:54552 - Estatus: Autorizado

Período Electoral	PRECAMPAÑA
Ámbito	Local
Partido Político	MORENA
Otro Partido	
Nombre Candidato	DELFINA GOMEZ
Descripción del Cargo	GOBERNADOR
Otro Cargo	
Lema / Versión	MEXIQUENSE DE CORAZÓN

Entidad	MÉXICO
Municipio	NAUCALPAN DE JUÁREZ
Colonia	IZCALLI CHAMAPA
Calle	EMILIANO ZAPATA
Número	212
Entre calle	OTILIO MONTAÑO
Y Calle	VEREDA 1DE OTILIO MONTAÑO
C.P.	53689
Referencia	ABARROTOS Y VINOS
Distritos Federales	
Distritos Locales	DISTRITO XXIV

Observaciones

Tamaño Ancho: 3 metros, alto: 5 metros

Tipo Anuncio MANTAS

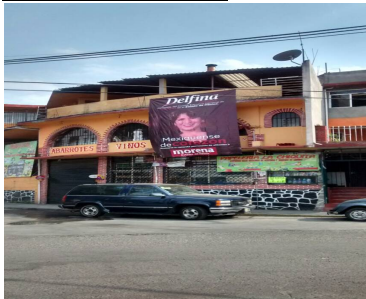

**Sistema Integral de Monitoreo de Espectaculares**
**Reporte de recorrido**

Usuario claudia.martinez Fecha Encuesta: 2/2/2017 4:00:13 PM

Id Encuesta: 124907 - Ticket:54552 - Estatus: Autorizado

**Período Electoral** PRECAMPAÑA  
**Ámbito** Local

**Partido Político** MORENA

**Otro Partido**
**Nombre Candidato** DELFINA GOMEZ

**Descripción del Cargo** GOBERNADOR

**Otro Cargo**
**Lema / Versión** EN NAUCALPAN YO CONFIO EN DELFINA

**Observaciones**
**Tamaño** Ancho: 50 metros, alto: 1 metros

**Entidad** MÉXICO  
**Municipio** NAUCALPAN DE JUÁREZ  
**Colonia** SAN RAFAEL CHAMAPA 2 SECC  
**Calle** SANTUARIO  
**Número** 130  
**Entre calle** SANTUARIO  
**Y Calle** DE LAS ROSAS  
**C.P.** 53660  
**Referencia** IGLESIA NUESTRA SEÑORA DE GUADALUPE  
**Distritos Federales**  
**Distritos Locales** DISTRITO XXIV

**Tipo Anuncio** MANTAS



Sistema Integral de Monitoreo de Espectaculares

Reporte de recorrido

Usuario celia.morales Fecha Encuesta: 2/3/2017 11:29:59 AM

Id Encuesta: 124910 - Ticket:54553 - Estatus:Autorizado

Período Electoral	PRECAMPAÑA
Ámbito	Local
Partido Político	MORENA
Otro Partido	
Nombre Candidato	DELFINA GOMEZ
Descripción del Cargo	GOBERNADOR
Otro Cargo	
Lema / Versión	MEXIQUENSE DE CORAZÓN

Entidad	MÉXICO
Municipio	ALMOLOYA DE JUÁREZ
Colonia	SAN MIGUEL ALMOLOYA
Calle	CARRETERA TOLUCA ZITACUARO
Número	KM 16.5
Entre calle	ENTRADA A SAN MIGUEL
Y Calle	CALLE SIN NOMBRE
C.P.	50900
Referencia	FRENTE A COMEDOR ANITA
Distritos Federales	
Distritos Locales	DISTRITO XXIII

Observaciones

Tamaño Ancho: 3 metros, alto: 3 metros

Tipo Anuncio MANTAS



Sistema Integral de Monitoreo de Espectaculares

Reporte de recorrido

Usuario claudia.martinez Fecha Encuesta: 2/3/2017 10:42:53 AM

Id Encuesta: 124911 - Ticket:54554 - Estatus:Autorizado

<b>Período Electoral</b>	PRECAMPAÑA
<b>Ámbito</b>	Local
<b>Partido Político</b>	MORENA
<b>Otro Partido</b>	
<b>Nombre Candidato</b>	DELFINA GOMEZ
<b>Descripción del Cargo</b>	GOBERNADOR
<b>Otro Cargo</b>	
<b>Lema / Versión</b>	DELFINA PRECANDIDATA GOBERNADORA ESTADO DE MÉXICO

<b>Entidad</b>	MÉXICO
<b>Municipio</b>	ECATEPEC DE MORELOS
<b>Colonia</b>	SAN AGUSTIN 1SECC
<b>Calle</b>	VIA ADOLFO LOPEZ MATEOS
<b>Número</b>	MZ25 LT2
<b>Entre calle</b>	TERESA
<b>Y Calle</b>	AGUSTIN PONIENTE
<b>C.P.</b>	55130
<b>Referencia</b>	FRENTE A LLANTERA EUZKADI
<b>Distritos Federales</b>	
<b>Distritos Locales</b>	DISTRITO XIII

**Observaciones**

**Tamaño** Ancho: 5 metros, alto: 3 metros

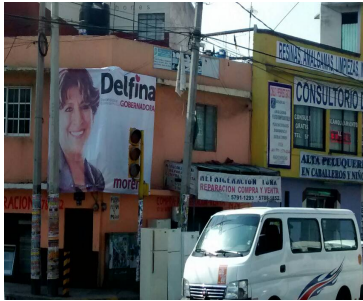

**Tipo Anuncio** MANTAS



Sistema Integral de Monitoreo de Espectaculares

Reporte de recorrido

Usuario claudia.martinez Fecha Encuesta: 2/3/2017 10:52:00 AM

Id Encuesta: 124912 - Ticket:54554 - Estatus:Autorizado

<b>Período Electoral</b>	PRECAMPAÑA
<b>Ámbito</b>	Local
<b>Partido Político</b>	MORENA
<b>Otro Partido</b>	
<b>Nombre Candidato</b>	DELFINA GOMEZ
<b>Descripción del Cargo</b>	GOBERNADOR
<b>Otro Cargo</b>	
<b>Lema / Versión</b>	EN ECATEPEC YO CONFÍO EN DELFINA GOMEZ

<b>Entidad</b>	MÉXICO
<b>Municipio</b>	ECATEPEC DE MORELOS
<b>Colonia</b>	GRANJAS VALLE DE GUADALUPE
<b>Calle</b>	AV LOPEZ MATEOS
<b>Número</b>	ESQUINA
<b>Entre calle</b>	SÁNCHEZ COLÍN
<b>Y Calle</b>	DÍAZ ORDAZ
<b>C.P.</b>	55270
<b>Referencia</b>	TORNILLERÍA MI LUPITA
<b>Distritos Federales</b>	
<b>Distritos Locales</b>	DISTRITO XIII

**Observaciones**

**Tamaño** Ancho: 50 metros, alto: 1 metros

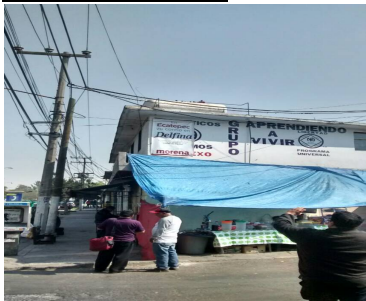

**Tipo Anuncio** MANTAS

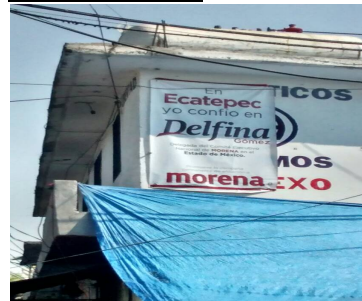



Sistema Integral de Monitoreo de Espectaculares

Reporte de recorrido

Usuario claudia.martinez Fecha Encuesta: 2/3/2017 11:19:48 AM

Id Encuesta: 124913 - Ticket:54554 - Estatus:Autorizado

Período Electoral	PRECAMPAÑA
Ámbito	Local
Partido Político	MORENA
Otro Partido	
Nombre Candidato	DELFINA GOMEZ
Descripción del Cargo	GOBERNADOR
Otro Cargo	
Lema / Versión	DELFINA GÓMEZ MEXIQUENSE DE CORAZÓN

Entidad	MÉXICO
Municipio	ECATEPEC DE MORELOS
Colonia	ESTRELLA
Calle	AV. NEPTUNO
Número	FARMACIA MORELIA
Entre calle	ACUARIO
Y Calle	PISCIS
C.P.	55210
Referencia	FARMACIA MORELIA
Distritos Federales	
Distritos Locales	DISTRITO XIII

Observaciones

Tamaño Ancho: 8 metros, alto: 3 metros

Tipo Anuncio MANTAS

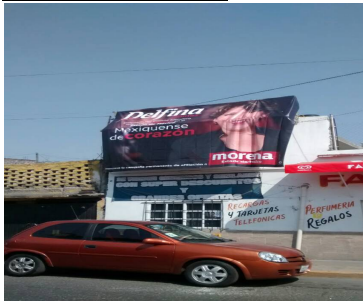

Sistema Integral de Monitoreo de Espectaculares

Reporte de recorrido

Usuario claudia.martinez Fecha Encuesta: 2/3/2017 11:36:57 AM

Id Encuesta: 124914 - Ticket:54554 - Estatus:Autorizado

<b>Período Electoral</b>	PRECAMPAÑA
<b>Ámbito</b>	Local
<b>Partido Político</b>	MORENA
<b>Otro Partido</b>	
<b>Nombre Candidato</b>	DELFINA GOMEZ
<b>Descripción del Cargo</b>	GOBERNADOR
<b>Otro Cargo</b>	
<b>Lema / Versión</b>	ECATEPEC YO CONFIO EN DELFINA GÓMEZ

<b>Entidad</b>	MÉXICO
<b>Municipio</b>	ECATEPEC DE MORELOS
<b>Colonia</b>	ESTRELLA
<b>Calle</b>	AV URANO
<b>Número</b>	67
<b>Entre calle</b>	PISCIS
<b>Y Calle</b>	ARIES
<b>C.P.</b>	55210
<b>Referencia</b>	ABARROTOS LOS TRES GARCIA
<b>Distritos Federales</b>	
<b>Distritos Locales</b>	DISTRITO XIII

**Observaciones** CASA DE CAMPAÑA.

**Tamaño** Ancho: 0.8 metros, alto: 0.7 metros

**Tipo Anuncio** MANTAS



Sistema Integral de Monitoreo de Espectaculares

Reporte de recorrido

Usuario claudia.martinez Fecha Encuesta: 2/3/2017 12:00:59 PM

Id Encuesta: 124915 - Ticket:54554 - Estatus:Autorizado

<b>Período Electoral</b>	PRECAMPAÑA
<b>Ámbito</b>	Local
<b>Partido Político</b>	MORENA
<b>Otro Partido</b>	
<b>Nombre Candidato</b>	DELFINA GOMEZ
<b>Descripción del Cargo</b>	GOBERNADOR
<b>Otro Cargo</b>	
<b>Lema / Versión</b>	MEXIQUENSE DE CORAZÓN

<b>Entidad</b>	MÉXICO
<b>Municipio</b>	ECATEPEC DE MORELOS
<b>Colonia</b>	ESTRELLA
<b>Calle</b>	ARISTÓTELES
<b>Número</b>	SN
<b>Entre calle</b>	URANO
<b>Y Calle</b>	NEWTON
<b>C.P.</b>	55210
<b>Referencia</b>	CLUB BILLARES ESTRELLA
<b>Distritos Federales</b>	
<b>Distritos Locales</b>	DISTRITO XIII

**Observaciones**

**Tamaño** Ancho: 3 metros, alto: 5 metros

**Tipo Anuncio** MANTAS



Sistema Integral de Monitoreo de Espectaculares

Reporte de recorrido

Usuario claudia.martinez Fecha Encuesta: 2/3/2017 12:15:37 PM

Id Encuesta: 124916 - Ticket:54554 - Estatus:Autorizado

<b>Período Electoral</b>	PRECAMPAÑA
<b>Ámbito</b>	Local
<b>Partido Político</b>	MORENA
<b>Otro Partido</b>	
<b>Nombre Candidato</b>	DELFINA GOMEZ
<b>Descripción del Cargo</b>	GOBERNADOR
<b>Otro Cargo</b>	
<b>Lema / Versión</b>	MEXIQUENSE DE CORAZÓN

<b>Entidad</b>	MÉXICO
<b>Municipio</b>	ECATEPEC DE MORELOS
<b>Colonia</b>	SAN AGUSTÍN 1 SECC
<b>Calle</b>	AV SAN AGUSTÍN
<b>Número</b>	SN
<b>Entre calle</b>	SUR 24
<b>Y Calle</b>	SUR 22
<b>C.P.</b>	55130
<b>Referencia</b>	ESTETICA UNISEX MARI SI
<b>Distritos Federales</b>	
<b>Distritos Locales</b>	DISTRITO XIII

**Observaciones**

**Tamaño** Ancho: 3 metros, alto: 5 metros

**Tipo Anuncio** MANTAS





Sistema Integral de Monitoreo de Espectaculares

Reporte de recorrido

Usuario gisela.flores Fecha Encuesta: 2/3/2017 11:34:20 AM

Id Encuesta: 124926 - Ticket:54556 - Estatus:Autorizado

<b>Período Electoral</b>	PRECAMPAÑA
<b>Ámbito</b>	Local
<b>Partido Político</b>	MORENA
<b>Otro Partido</b>	
<b>Nombre Candidato</b>	DELFINA GOMEZ
<b>Descripción del Cargo</b>	GOBERNADOR
<b>Otro Cargo</b>	
<b>Lema / Versión</b>	EN TOLUCA YO CONFIO EN DELFINA GÓMEZ

<b>Entidad</b>	MÉXICO
<b>Municipio</b>	TOLUCA
<b>Colonia</b>	SANTAMARIA TOTOLTEPEC
<b>Calle</b>	AVENIDA PASEO TOLLOCAN
<b>Número</b>	S/N
<b>Entre calle</b>	HACIENDA EL COECILLO
<b>Y Calle</b>	FRENTE A PUENTE VIAL DE CRISA
<b>C.P.</b>	50200
<b>Referencia</b>	A LADO DE LA EMPRESA CRISA FRENTE A PUENTE VIAL
<b>Distritos Federales</b>	
<b>Distritos Locales</b>	DISTRITO II

**Observaciones**

**Tamaño** Ancho: 1 metros, alto: 1.5 metros

**Tipo Anuncio** MANTAS



Usuario gisela.flores Fecha Encuesta: 2/3/2017 12:03:26 PM

Id Encuesta: 124927 - Ticket:54556 - Estatus:Autorizado

<b>Período Electoral</b>	PRECAMPAÑA
<b>Ámbito</b>	Local
<b>Partido Político</b>	MORENA
<b>Otro Partido</b>	
<b>Nombre Candidato</b>	DELFINA GOMEZ
<b>Descripción del Cargo</b>	GOBERNADOR
<b>Otro Cargo</b>	
<b>Lema / Versión</b>	EN EL ESTADO DE MEXICO CONFIAMOS EN DELFINA GOMEZ

<b>Entidad</b>	MÉXICO
<b>Municipio</b>	TOLUCA
<b>Colonia</b>	VALLE DON CAMILO
<b>Calle</b>	PROLONGACION 5 DE MAYO
<b>Número</b>	S/N
<b>Entre calle</b>	AVENIDA SOLIDARIDAD LAS TORRES
<b>Y Calle</b>	URAWA
<b>C.P.</b>	50120
<b>Referencia</b>	FRENTE A LA AGENCIA CHEVY SAN CARLOS
<b>Distritos Federales</b>	
<b>Distritos Locales</b>	DISTRITO II

**Observaciones**

**Tamaño** Ancho: 1 metros, alto: 1.5 metros

**Tipo Anuncio** MANTAS



Sistema Integral de Monitoreo de Espectaculares

Reporte de recorrido

Usuario gisela.flores Fecha Encuesta: 2/3/2017 12:08:44 PM

Id Encuesta: 124928 - Ticket:54556 - Estatus:Autorizado

<b>Período Electoral</b>	PRECAMPAÑA
<b>Ámbito</b>	Local
<b>Partido Político</b>	MORENA
<b>Otro Partido</b>	
<b>Nombre Candidato</b>	DELFINA GOMEZ
<b>Descripción del Cargo</b>	GOBERNADOR
<b>Otro Cargo</b>	
<b>Lema / Versión</b>	EN EL EATADO DE MEXICO CONFIAMOS EN DELFINA GÓMEZ

<b>Entidad</b>	MÉXICO
<b>Municipio</b>	TOLUCA
<b>Colonia</b>	VALLE DON CAMILO
<b>Calle</b>	PROLONGACION 5 DE MAYO
<b>Número</b>	S/N
<b>Entre calle</b>	AVENIDA SOLIDARIDAD LAS TORRES
<b>Y Calle</b>	URAWA
<b>C.P.</b>	50120
<b>Referencia</b>	FRENTE AGENCIA CHEVI SAN CARLOS
<b>Distritos Federales</b>	
<b>Distritos Locales</b>	DISTRITO II

**Observaciones**

**Tamaño** Ancho: 1 metros, alto: 1.5 metros



**Tipo Anuncio** MANTAS





Sistema Integral de Monitoreo de Espectaculares

Reporte de recorrido

Usuario gisela.flores Fecha Encuesta: 2/3/2017 12:11:52 PM

Id Encuesta: 124929 - Ticket:54556 - Estatus:Autorizado

<b>Período Electoral</b>	PRECAMPAÑA
<b>Ámbito</b>	Local
<b>Partido Político</b>	MORENA
<b>Otro Partido</b>	
<b>Nombre Candidato</b>	DELFINA GOMEZ
<b>Descripción del Cargo</b>	GOBERNADOR
<b>Otro Cargo</b>	
<b>Lema / Versión</b>	EN EL ESTADO DE MEXICO CONFIAMOS EN DELFINA GÓMEZ

<b>Entidad</b>	MÉXICO
<b>Municipio</b>	TOLUCA
<b>Colonia</b>	VALLE DON CAMILO
<b>Calle</b>	PROLONGACION 5 DE MAYO
<b>Número</b>	S/N
<b>Entre calle</b>	AVENIDA SOLIDARIDAD LAS TORRES
<b>Y Calle</b>	URAWA
<b>C.P.</b>	50120
<b>Referencia</b>	FRENCH AGENCIA DE CARROS CHEVY SAN CARLOS CASI ESQUINA CON TORRES
<b>Distritos Federales</b>	
<b>Distritos Locales</b>	DISTRITO II

**Observaciones**

**Tamaño** Ancho: 1 metros, alto: 1.5 metros



**Tipo Anuncio** MANTAS





Sistema Integral de Monitoreo de Espectaculares

Reporte de recorrido

Usuario gisela.flores Fecha Encuesta: 2/3/2017 12:15:29 PM

Id Encuesta: 124930 - Ticket:54556 - Estatus:Autorizado

<b>Período Electoral</b>	PRECAMPAÑA
<b>Ámbito</b>	Local
<b>Partido Político</b>	MORENA
<b>Otro Partido</b>	
<b>Nombre Candidato</b>	DELFINA GOMEZ
<b>Descripción del Cargo</b>	GOBERNADOR
<b>Otro Cargo</b>	
<b>Lema / Versión</b>	EN EL ESTADO DE MEXICO CONFIAMOS EN DELFINA GÓMEZ

<b>Entidad</b>	MÉXICO
<b>Municipio</b>	TOLUCA
<b>Colonia</b>	VALLE DON CAMILO
<b>Calle</b>	PROLONGACION 5 DE MAYO
<b>Número</b>	S/N
<b>Entre calle</b>	AVENIDA SOLIDARIDAD LAS TORRES
<b>Y Calle</b>	URAWA
<b>C.P.</b>	50120
<b>Referencia</b>	A LADO DE VIVERO LOS REMERO FRENTE A AGENCIA DE COCHEA CHEVI SAN CARLOS
<b>Distritos Federales</b>	
<b>Distritos Locales</b>	DISTRITO II

**Observaciones**

**Tamaño** Ancho: 1 metros, alto: 1.5 metros

**Tipo Anuncio** MANTAS

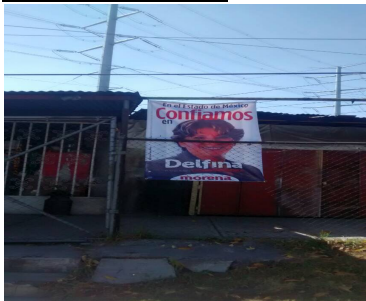

Sistema Integral de Monitoreo de Espectaculares

Reporte de recorrido

Usuario mario.vazquez Fecha Encuesta: 2/3/2017 11:30:02 AM

Id Encuesta: 124932 - Ticket:54557 - Estatus:Autorizado

<b>Período Electoral</b>	PRECAMPAÑA
<b>Ámbito</b>	Local
<b>Partido Político</b>	MORENA
<b>Otro Partido</b>	
<b>Nombre Candidato</b>	DELFINA GOMEZ
<b>Descripción del Cargo</b>	GOBERNADOR
<b>Otro Cargo</b>	
<b>Lema / Versión</b>	EN ECATEPEC YO CONFIO EN DELFINA

<b>Entidad</b>	MÉXICO
<b>Municipio</b>	ECATEPEC DE MORELOS
<b>Colonia</b>	ESTRELLA
<b>Calle</b>	URANO
<b>Número</b>	133
<b>Entre calle</b>	CAPRICORNIO
<b>Y Calle</b>	MERCURIO
<b>C.P.</b>	55210
<b>Referencia</b>	PELUQUERIA LA POBLANA
<b>Distritos Federales</b>	
<b>Distritos Locales</b>	DISTRITO XIII

**Observaciones**

**Tamaño** Ancho: 1 metros, alto: 0.5 metros

**Tipo Anuncio** MANTAS



Sistema Integral de Monitoreo de Espectaculares

Reporte de recorrido

Usuario mario.vazquez Fecha Encuesta: 2/3/2017 11:37:02 AM

Id Encuesta: 124933 - Ticket:54557 - Estatus:Autorizado

Período Electoral	PRECAMPAÑA
Ámbito	Local
Partido Político	MORENA
Otro Partido	
Nombre Candidato	DELFINA GOMEZ
Descripción del Cargo	GOBERNADOR
Otro Cargo	
Lema / Versión	MEXIQUENSE DE CORAZON

Entidad	MÉXICO
Municipio	ECATEPEC DE MORELOS
Colonia	ESTRELLA
Calle	AV URANO
Número	103
Entre calle	LIBRA
Y Calle	VIRGO
C.P.	52210
Referencia	CASA DE MATERIALES NO.103
Distritos Federales	
Distritos Locales	DISTRITO XIII

Observaciones

Tamaño Ancho: 5 metros, alto: 3 metros

Tipo Anuncio MANTAS





Sistema Integral de Monitoreo de Espectaculares

Reporte de recorrido

Usuario mario.vazquez Fecha Encuesta: 2/3/2017 11:44:01 AM

Id Encuesta: 124934 - Ticket:54557 - Estatus:Autorizado

<b>Período Electoral</b>	PRECAMPAÑA
<b>Ámbito</b>	Local
<b>Partido Político</b>	MORENA
<b>Otro Partido</b>	
<b>Nombre Candidato</b>	DELFINA GOMEZ
<b>Descripción del Cargo</b>	GOBERNADOR
<b>Otro Cargo</b>	
<b>Lema / Versión</b>	MEXIQUENSE DE CORAZON

<b>Entidad</b>	MÉXICO
<b>Municipio</b>	ECATEPEC DE MORELOS
<b>Colonia</b>	ESTRELLA
<b>Calle</b>	PICIS
<b>Número</b>	SN
<b>Entre calle</b>	URANO
<b>Y Calle</b>	NEPTUNO
<b>C.P.</b>	55210
<b>Referencia</b>	CASA DE CAMPAÑA
<b>Distritos Federales</b>	
<b>Distritos Locales</b>	DISTRITO XIII

**Observaciones**

**Tamaño** Ancho: 5 metros, alto: 3 metros

**Tipo Anuncio** MANTAS



Sistema Integral de Monitoreo de Espectaculares

Reporte de recorrido

Usuario mario.vazquez Fecha Encuesta: 2/3/2017 12:00:35 PM

Id Encuesta: 124935 - Ticket:54557 - Estatus:Autorizado

Período Electoral	PRECAMPAÑA
Ámbito	Local
Partido Político	MORENA
Otro Partido	
Nombre Candidato	DELFINA GOMEZ
Descripción del Cargo	GOBERNADOR
Otro Cargo	
Lema / Versión	MEXIQUENSE DE CORAZON

Entidad	MÉXICO
Municipio	ECATEPEC DE MORELOS
Colonia	ESTRELLA
Calle	URANO
Número	SN
Entre calle	COPERMICO
Y Calle	VENUS
C.P.	55210
Referencia	EN LA PARTE SUPERIOR DE UNA VULCANIZADORA
Distritos Federales	
Distritos Locales	DISTRITO XIII

Observaciones

Tamaño Ancho: 3 metros, alto: 5 metros

Tipo Anuncio MANTAS

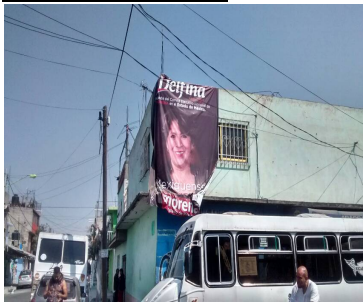

Sistema Integral de Monitoreo de Espectaculares

Reporte de recorrido

Usuario mario.vazquez Fecha Encuesta: 2/3/2017 12:22:46 PM

Id Encuesta: 124936 - Ticket:54557 - Estatus:Autorizado

<b>Período Electoral</b>	PRECAMPAÑA
<b>Ámbito</b>	Local
<b>Partido Político</b>	MORENA
<b>Otro Partido</b>	
<b>Nombre Candidato</b>	DELFINA GOMEZ
<b>Descripción del Cargo</b>	GOBERNADOR
<b>Otro Cargo</b>	
<b>Lema / Versión</b>	EN ECATEPEC YO CONFIO EN DELFINA GOMEZ

<b>Entidad</b>	MÉXICO
<b>Municipio</b>	ECATEPEC DE MORELOS
<b>Colonia</b>	SAN AGUSTIN
<b>Calle</b>	AV SAN AGUSTIN
<b>Número</b>	SN
<b>Entre calle</b>	SUR 36
<b>Y Calle</b>	SUR 38
<b>C.P.</b>	55130
<b>Referencia</b>	CENTRO CULTURAL HERMANOS REVUELTAS
<b>Distritos Federales</b>	
<b>Distritos Locales</b>	DISTRITO XIII

**Observaciones**

**Tamaño** Ancho: 1.5 metros, alto: 0.8 metros

**Tipo Anuncio** MANTAS





Sistema Integral de Monitoreo de Espectaculares

Reporte de recorrido

Usuario mario.vazquez Fecha Encuesta: 2/3/2017 12:45:40 PM

Id Encuesta: 124937 - Ticket:54557 - Estatus:Autorizado

<b>Período Electoral</b>	PRECAMPAÑA
<b>Ámbito</b>	Local
<b>Partido Político</b>	MORENA
<b>Otro Partido</b>	
<b>Nombre Candidato</b>	DELFINA GOMEZ
<b>Descripción del Cargo</b>	GOBERNADOR
<b>Otro Cargo</b>	
<b>Lema / Versión</b>	DELFINA PRECANDIDATA A GOBERNADORA ESTADO DE MEXICO

<b>Entidad</b>	MÉXICO
<b>Municipio</b>	ECATEPEC DE MORELOS
<b>Colonia</b>	VALLE DE ANAHUAC
<b>Calle</b>	AV CARLOS HANK GONZALEZ
<b>Número</b>	LOTE 903
<b>Entre calle</b>	VALLE DE LIMPORO
<b>Y Calle</b>	VALLE JAMAPA
<b>C.P.</b>	55280
<b>Referencia</b>	A 100 METRO DE LA GOSOLINERA
<b>Distritos Federales</b>	
<b>Distritos Locales</b>	DISTRITO XIII

**Observaciones**

**Tamaño** Ancho: 8 metros, alto: 3 metros

**Tipo Anuncio** MANTAS



Sistema Integral de Monitoreo de Espectaculares

Reporte de recorrido

Usuario pedro.hernandezji Fecha Encuesta: 2/3/2017 10:58:50 AM

Id Encuesta: 124943 - Ticket:54559 - Estatus: Autorizado

<b>Período Electoral</b>	PRECAMPAÑA
<b>Ámbito</b>	Local
<b>Partido Político</b>	MORENA
<b>Otro Partido</b>	
<b>Nombre Candidato</b>	DELFINA GOMEZ
<b>Descripción del Cargo</b>	GOBERNADOR
<b>Otro Cargo</b>	
<b>Lema / Versión</b>	EN ECATEPEC YO CONFIO EN DELFINA

<b>Entidad</b>	MÉXICO
<b>Municipio</b>	ECATEPEC DE MORELOS
<b>Colonia</b>	JARDINES DE MORELOS
<b>Calle</b>	VIOLETA
<b>Número</b>	SN
<b>Entre calle</b>	AV.JARDINES DE MORELOS
<b>Y Calle</b>	NENUFAR
<b>C.P.</b>	55070
<b>Referencia</b>	A UN COSTADO DE GASOLINERIA
<b>Distritos Federales</b>	
<b>Distritos Locales</b>	DISTRITO VIII

**Observaciones**

**Tamaño** Ancho: 2 metros, alto: 1 metros

**Tipo Anuncio** MANTAS

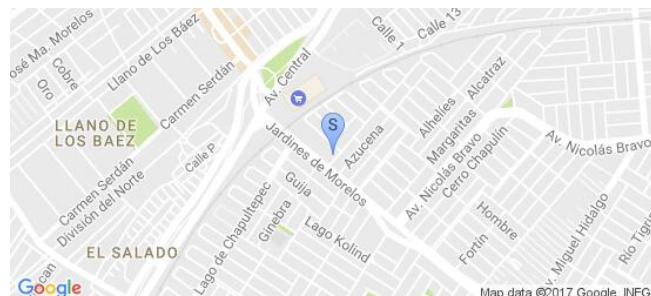

Sistema Integral de Monitoreo de Espectaculares

Reporte de recorrido

Usuario pedro.hernandezji Fecha Encuesta: 2/3/2017 12:39:42 PM

Id Encuesta: 124945 - Ticket:54559 - Estatus: Autorizado

Período Electoral	PRECAMPAÑA
Ámbito	Local
Partido Político	MORENA
Otro Partido	
Nombre Candidato	DELFINA GOMEZ
Descripción del Cargo	GOBERNADOR
Otro Cargo	
Lema / Versión	MEXIQUENSE DE CORAZON

Entidad	MÉXICO
Municipio	ECATEPEC DE MORELOS
Colonia	EL CARMEN
Calle	AV.DEL TRABAJO
Número	SN
Entre calle	LECHERIA TEXCOCO
Y Calle	16 DE SEPTIEMBRE
C.P.	55020
Referencia	NARANJOS
Distritos Federales	
Distritos Locales	DISTRITO X

Observaciones

Tamaño Ancho: 4 metros, alto: 2 metros

Tipo Anuncio MANTAS





Sistema Integral de Monitoreo de Espectaculares

Reporte de recorrido

Usuario pedro.hernandezji Fecha Encuesta: 2/2/2017 3:50:04 PM

Id Encuesta: 124947 - Ticket:54560 - Estatus:Autorizado

Período Electoral	PRECAMPAÑA
Ámbito	Local
Partido Político	MORENA
Otro Partido	
Nombre Candidato	DELFINA GOMEZ
Descripción del Cargo	GOBERNADOR
Otro Cargo	
Lema / Versión	EN NAUCALPAN YO CONFIO EN DELFINA

Entidad	MÉXICO
Municipio	NAUCALPAN DE JUÁREZ
Colonia	HIDALGO
Calle	AGUSTÍN MELGAR
Número	SN
Entre calle	SAN MADRES
Y Calle	SAN PEDRO
C.P.	53490
Referencia	TIENDA
Distritos Federales	
Distritos Locales	DISTRITO XXII

Observaciones

Tamaño Ancho: 2 metros, alto: 1 metros

Tipo Anuncio MANTAS



Sistema Integral de Monitoreo de Espectaculares

Reporte de recorrido

Usuario pedro.hernandezji Fecha Encuesta: 2/2/2017 4:00:07 PM

Id Encuesta: 124948 - Ticket:54560 - Estatus:Autorizado

Período Electoral	PRECAMPAÑA
Ámbito	Local
Partido Político	MORENA
Otro Partido	
Nombre Candidato	DELFINA GOMEZ
Descripción del Cargo	GOBERNADOR
Otro Cargo	
Lema / Versión	MEXIQUENSE DE CORAZON

Entidad	MÉXICO
Municipio	NAUCALPAN DE JUÁREZ
Colonia	DAN RAFAEL CHAMAPA 2SECC
Calle	CARRETERA NAUCALPAN TOLUCA
Número	914
Entre calle	CUITLAHUAC
Y Calle	JUAN ESCUTIA
C.P.	53660
Referencia	LA CASA DEL PLOMERO
Distritos Federales	
Distritos Locales	DISTRITO XXIV

Observaciones

Tamaño Ancho: 3 metros, alto: 5 metros

Tipo Anuncio MANTAS



Sistema Integral de Monitoreo de Espectaculares

Reporte de recorrido

Usuario rodrigo.ortiz Fecha Encuesta: 2/3/2017 12:00:16 PM

Id Encuesta: 124955 - Ticket:54563 - Estatus: Autorizado

Período Electoral	PRECAMPAÑA
Ámbito	Local
Partido Político	MORENA
Otro Partido	
Nombre Candidato	DELFINA GOMEZ
Descripción del Cargo	GOBERNADOR
Otro Cargo	
Lema / Versión	MEXIQUENSE DE CORAZÓN

Entidad	MÉXICO
Municipio	ZINACANTEPEC
Colonia	BARRIO SAN MIGUEL
Calle	IGNACIO RAYÓN
Número	105
Entre calle	MORELOS
Y Calle	NIÑOS HÉROES
C.P.	51354
Referencia	ESQUINA MORELOS Y RAYÓN
Distritos Federales	
Distritos Locales	DISTRITO XL

**Observaciones** LA MANTA CONTIENE LA LEYENDA DE: DELEGADA DEL COMITÉ EJECUTIVO NACIONAL

**Tamaño** Ancho: 2.5 metros, alto: 4 metros

**Tipo Anuncio** MANTAS



Sistema Integral de Monitoreo de Espectaculares

Reporte de recorrido

Usuario rodrigo.ortiz Fecha Encuesta: 2/3/2017 12:07:07 PM

Id Encuesta: 124956 - Ticket:54563 - Estatus: Autorizado

Período Electoral	PRECAMPAÑA
Ámbito	Local
Partido Político	MORENA
Otro Partido	
Nombre Candidato	GENERICO
Descripción del Cargo	GOBERNADOR
Otro Cargo	
Lema / Versión	MORENA ZINACANTEPEC

Entidad	MÉXICO
Municipio	ZINACANTEPEC
Colonia	BARRIO DE SAN MIGUEL
Calle	IGNACIO RAYÓN
Número	104
Entre calle	MORELOS
Y Calle	NIÑOS HÉROES
C.P.	51350
Referencia	ESQUINA MORELOS Y RAYÓN
Distritos Federales	
Distritos Locales	DISTRITO XL

Observaciones PROPAGANDA GENÉRICA

Tamaño Ancho: 3 metros, alto: 1 metros

Tipo Anuncio MUROS





Usuario rodrigo.ortiz Fecha Encuesta: 2/3/2017 12:14:07 PM

Id Encuesta: 124957 - Ticket:54563 - Estatus:Autorizado

<b>Período Electoral</b>	PRECAMPAÑA
<b>Ámbito</b>	Local
<b>Partido Político</b>	MORENA
<b>Otro Partido</b>	
<b>Nombre Candidato</b>	DELFINA GOMEZ
<b>Descripción del Cargo</b>	GOBERNADOR
<b>Otro Cargo</b>	
<b>Lema / Versión</b>	EN ZINACANTEPEC YO CONFÍO EN DELFINA GOMEZ

<b>Entidad</b>	MÉXICO
<b>Municipio</b>	ZINACANTEPEC
<b>Colonia</b>	BARRIO DE SAN MIGUEL
<b>Calle</b>	MORELOS
<b>Número</b>	123
<b>Entre calle</b>	ISABEL LA CATÓLICA
<b>Y Calle</b>	GALEANA
<b>C.P.</b>	51354
<b>Referencia</b>	EN CASA A ESPALDAS DE LA PRIMARIA LIC. JUAN FERNÁNDEZ ALBARRÁN
<b>Distritos Federales</b>	
<b>Distritos Locales</b>	DISTRITO XL

**Observaciones**

**Tamaño** Ancho: 1 metros, alto: 2 metros



**Tipo Anuncio** MANTAS



Sistema Integral de Monitoreo de Espectaculares

Reporte de recorrido

Usuario rodrigo.ortiz Fecha Encuesta: 2/3/2017 12:19:29 PM

Id Encuesta: 124958 - Ticket:54563 - Estatus:Autorizado

<b>Período Electoral</b>	PRECAMPAÑA
<b>Ámbito</b>	Local
<b>Partido Político</b>	MORENA
<b>Otro Partido</b>	
<b>Nombre Candidato</b>	DELFINA GOMEZ
<b>Descripción del Cargo</b>	GOBERNADOR
<b>Otro Cargo</b>	
<b>Lema / Versión</b>	MEXIQUENSE DE CORAZÓN

<b>Entidad</b>	MÉXICO
<b>Municipio</b>	ZINACANTEPEC
<b>Colonia</b>	BARRIO SAN MIGUEL
<b>Calle</b>	MORELOS
<b>Número</b>	306
<b>Entre calle</b>	ISABELA CATOLICA
<b>Y Calle</b>	CRISTÓBAL COLON
<b>C.P.</b>	51354
<b>Referencia</b>	A UN COSTADO DE NEGOCIO DE REGALOS SMILES
<b>Distritos Federales</b>	
<b>Distritos Locales</b>	DISTRITO XL

**Observaciones** LA MANTA INDICA DELEGADA DEL COMITÉ EJECUTIVO NACIONAL DE MORENA EN EL ESTADO DE MÉXICO

**Tamaño** Ancho: 4 metros, alto: 3 metros

**Tipo Anuncio** MANTAS



Sistema Integral de Monitoreo de Espectaculares

Reporte de recorrido

Usuario rodrigo.ortiz Fecha Encuesta: 2/3/2017 12:57:02 PM

Id Encuesta: 124960 - Ticket:54563 - Estatus: Autorizado

<b>Período Electoral</b>	PRECAMPAÑA
<b>Ámbito</b>	Local
<b>Partido Político</b>	MORENA
<b>Otro Partido</b>	
<b>Nombre Candidato</b>	DELFINA GOMEZ
<b>Descripción del Cargo</b>	GOBERNADOR
<b>Otro Cargo</b>	
<b>Lema / Versión</b>	MEXIQUENSE DE CORAZÓN

<b>Entidad</b>	MÉXICO
<b>Municipio</b>	ZINACANTEPEC
<b>Colonia</b>	SAN ANTONIO ACAHUALCO
<b>Calle</b>	AV SAB PEDRO
<b>Número</b>	S/N
<b>Entre calle</b>	REVOLUCION
<b>Y Calle</b>	DOS CARAS
<b>C.P.</b>	51380
<b>Referencia</b>	UBICADO DENTRO DE UN AUTO LAVADO
<b>Distritos Federales</b>	
<b>Distritos Locales</b>	DISTRITO XL

**Observaciones** DENTRO DE PROPIEDAD PRIVADA

**Tamaño** Ancho: 3 metros, alto: 4 metros

**Tipo Anuncio** MANTAS

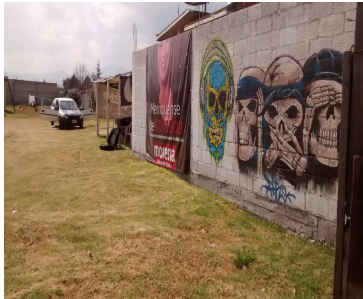

Sistema Integral de Monitoreo de Espectaculares

Reporte de recorrido

Usuario rodrigo.ortiz Fecha Encuesta: 2/3/2017 1:03:47 PM

Id Encuesta: 124961 - Ticket:54563 - Estatus: Autorizado

<b>Período Electoral</b>	PRECAMPAÑA
<b>Ámbito</b>	Local
<b>Partido Político</b>	MORENA
<b>Otro Partido</b>	
<b>Nombre Candidato</b>	DELFINA GOMEZ
<b>Descripción del Cargo</b>	GOBERNADOR
<b>Otro Cargo</b>	
<b>Lema / Versión</b>	PRECANDIDATA ESTADO DE MEXICO GOBERNADORA

<b>Entidad</b>	MÉXICO
<b>Municipio</b>	ZINACANTEPEC
<b>Colonia</b>	SAN ANTONIO ACAHUALCO
<b>Calle</b>	AV TECOLIT
<b>Número</b>	58C
<b>Entre calle</b>	AV SAN PEDRO
<b>Y Calle</b>	AV TECOLIT
<b>C.P.</b>	51380
<b>Referencia</b>	ARRIBA DE MISCELANEA Y RECAUDERIA
<b>Distritos Federales</b>	
<b>Distritos Locales</b>	DISTRITO XL

**Observaciones**

**Tamaño** Ancho: 3.5 metros, alto: 3 metros

**Tipo Anuncio** MANTAS





Sistema Integral de Monitoreo de Espectaculares

Reporte de recorrido

Usuario gisela.flores Fecha Encuesta: 2/4/2017 10:41:37 AM

Id Encuesta: 124967 - Ticket:54565 - Estatus: Autorizado

Período Electoral	PRECAMPAÑA
Ámbito	Local
Partido Político	MORENA
Otro Partido	
Nombre Candidato	DELFINA GOMEZ
Descripción del Cargo	GOBERNADOR
Otro Cargo	
Lema / Versión	MEXIQUENSE DE CORAZON

Entidad	MÉXICO
Municipio	TULTITLÁN
Colonia	LECHERIA
Calle	11 DE JULIO
Número	S/N
Entre calle	LAS VIAS
Y Calle	LAS VIAS
C.P.	59940
Referencia	ARRIBA DE LOCAL DE CERRAJERIA CRUZ Y VIAS DEL TREN
Distritos Federales	
Distritos Locales	DISTRITO XI

Observaciones

Tamaño Ancho: 2.5 metros, alto: 2.5 metros

Tipo Anuncio MANTAS

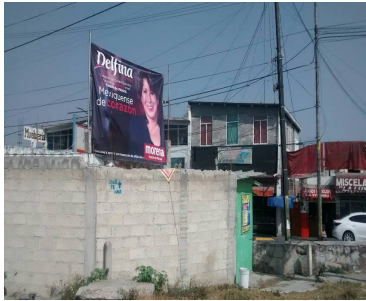
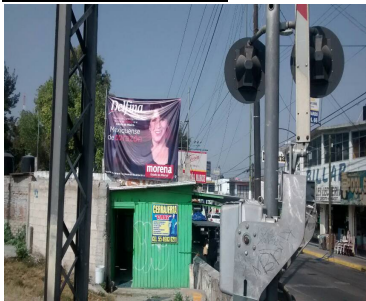

Sistema Integral de Monitoreo de Espectaculares

Reporte de recorrido

Usuario fernando.parraguirre Fecha Encuesta: 2/4/2017 11:11:05 AM

Id Encuesta: 124974 - Ticket:54566 - Estatus:Autorizado

<b>Período Electoral</b>	PRECAMPAÑA
<b>Ámbito</b>	Local
<b>Partido Político</b>	MORENA
<b>Otro Partido</b>	
<b>Nombre Candidato</b>	DELFINA GOMEZ
<b>Descripción del Cargo</b>	GOBERNADOR
<b>Otro Cargo</b>	
<b>Lema / Versión</b>	EN CHIMALHUACAN

<b>Entidad</b>	MÉXICO
<b>Municipio</b>	CHIMALHUACÁN
<b>Colonia</b>	VILLAS XOCHITENCO
<b>Calle</b>	AVENIDA JUAREZ
<b>Número</b>	131
<b>Entre calle</b>	CANTEROS
<b>Y Calle</b>	CRISTO REY
<b>C.P.</b>	56360
<b>Referencia</b>	FRENTE A GRUPO AA UNA NUEVA AVENTURA
<b>Distritos Federales</b>	
<b>Distritos Locales</b>	DISTRITO XXV

**Observaciones**

**Tamaño** Ancho: 1 metros, alto: 1.5 metros

**Tipo Anuncio** MANTAS



Sistema Integral de Monitoreo de Espectaculares

Reporte de recorrido

Usuario fernando.parraguirre Fecha Encuesta: 2/4/2017 11:19:40 AM

Id Encuesta: 124975 - Ticket:54566 - Estatus: Autorizado

<b>Período Electoral</b>	PRECAMPAÑA
<b>Ámbito</b>	Local
<b>Partido Político</b>	MORENA
<b>Otro Partido</b>	
<b>Nombre Candidato</b>	DELFINA GOMEZ
<b>Descripción del Cargo</b>	GOBERNADOR
<b>Otro Cargo</b>	
<b>Lema / Versión</b>	YO CONFIO EN DELFINA

<b>Entidad</b>	MÉXICO
<b>Municipio</b>	CHIMALHUACÁN
<b>Colonia</b>	VILLAS XOCHITENCO
<b>Calle</b>	AV JUAREZ
<b>Número</b>	39
<b>Entre calle</b>	CANTEROS
<b>Y Calle</b>	CRISTO REY
<b>C.P.</b>	56360
<b>Referencia</b>	FRENTE A TORTILLERIA EL PASTOR
<b>Distritos Federales</b>	
<b>Distritos Locales</b>	DISTRITO XXV

**Observaciones**

**Tamaño** Ancho: 1 metros, alto: 1.5 metros

**Tipo Anuncio** MANTAS





Sistema Integral de Monitoreo de Espectaculares

Reporte de recorrido

Usuario fernando.parraguirre Fecha Encuesta: 2/4/2017 11:28:05 AM

Id Encuesta: 124976 - Ticket:54566 - Estatus:Autorizado

<b>Período Electoral</b>	PRECAMPAÑA
<b>Ámbito</b>	Local
<b>Partido Político</b>	MORENA
<b>Otro Partido</b>	
<b>Nombre Candidato</b>	DELFINA GOMEZ
<b>Descripción del Cargo</b>	GOBERNADOR
<b>Otro Cargo</b>	
<b>Lema / Versión</b>	YO CONFIO EN DELFINA

<b>Entidad</b>	MÉXICO
<b>Municipio</b>	CHIMALHUACÁN
<b>Colonia</b>	VILLAS XOCHITENCO
<b>Calle</b>	JUAREZ
<b>Número</b>	2
<b>Entre calle</b>	ZARAGOZA
<b>Y Calle</b>	CANTEROS
<b>C.P.</b>	56360
<b>Referencia</b>	JUNTO A PASTERIA LA GUERRA DE LOS VIROTOS
<b>Distritos Federales</b>	
<b>Distritos Locales</b>	DISTRITO XXV

**Observaciones**

**Tamaño** Ancho: 1 metros, alto: 1.5 metros

**Tipo Anuncio** MANTAS

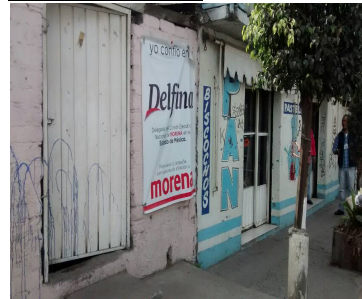
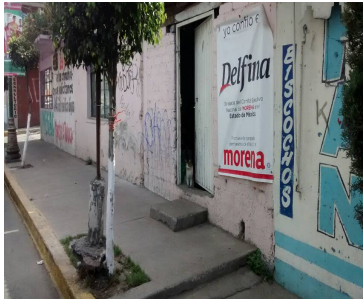



Sistema Integral de Monitoreo de Espectaculares

Reporte de recorrido

Usuario fernando.parraguirre Fecha Encuesta: 2/4/2017 11:35:30 AM

Id Encuesta: 124977 - Ticket:54566 - Estatus:Autorizado

<b>Período Electoral</b>	PRECAMPAÑA
<b>Ámbito</b>	Local
<b>Partido Político</b>	MORENA
<b>Otro Partido</b>	
<b>Nombre Candidato</b>	DELFINA GOMEZ
<b>Descripción del Cargo</b>	GOBERNADOR
<b>Otro Cargo</b>	
<b>Lema / Versión</b>	YO CONFIO EN DELFINA

<b>Entidad</b>	MÉXICO
<b>Municipio</b>	CHIMALHUACÁN
<b>Colonia</b>	VILLAS DE XOCHITENCO
<b>Calle</b>	JUAREZ
<b>Número</b>	66
<b>Entre calle</b>	MIRAMAR
<b>Y Calle</b>	TLAXPANA
<b>C.P.</b>	56360
<b>Referencia</b>	SOBRE CREMERIA Y SALCHICHONERIA
<b>Distritos Federales</b>	
<b>Distritos Locales</b>	DISTRITO XXV

**Observaciones**

**Tamaño** Ancho: 1 metros, alto: 1.5 metros

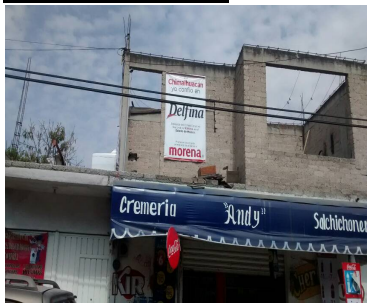

**Tipo Anuncio** MANTAS

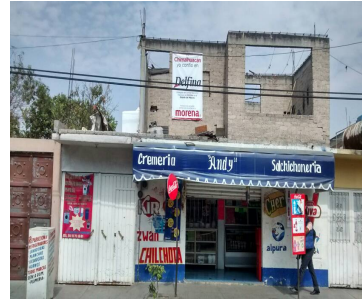

Sistema Integral de Monitoreo de Espectaculares

Reporte de recorrido

Usuario fernando.parraguirre Fecha Encuesta: 2/4/2017 11:41:32 AM

Id Encuesta: 124978 - Ticket:54566 - Estatus:Autorizado

**Período Electoral** PRECampaña  
**Ámbito** Local

**Entidad** MÉXICO  
**Municipio** CHIMALHUACÁN  
**Colonia** VILLAS XOCHITENCO  
**Calle** JUAREZ  
**Número** 97  
**Entre calle** TLAXPANA  
**Y Calle** MANANTIAL DE LAS FLORES  
**C.P.** 56360

**Partido Político** MORENA  
**Otro Partido**  
**Nombre Candidato** DELFINA GOMEZ  
**Descripción del Cargo** GOBERNADOR

**Referencia** SOBRE EXPENDIO DE PAN LECAROZ  
**Distritos Federales**  
**Distritos Locales** DISTRITO XXV

**Otro Cargo**  
**Lema / Versión** EN CHINALHUACAN YO CONFIO EN DELFINA

**Observaciones**

**Tamaño** Ancho: 1 metros, alto: 1.5 metros

**Tipo Anuncio** MANTAS



Sistema Integral de Monitoreo de Espectaculares

Reporte de recorrido

Usuario fernando.parraguirre Fecha Encuesta: 2/4/2017 11:46:09 AM

Id Encuesta: 124979 - Ticket:54566 - Estatus: Autorizado

<b>Período Electoral</b>	PRECAMPAÑA
<b>Ámbito</b>	Local
<b>Partido Político</b>	MORENA
<b>Otro Partido</b>	
<b>Nombre Candidato</b>	DELFINA GOMEZ
<b>Descripción del Cargo</b>	GOBERNADOR
<b>Otro Cargo</b>	
<b>Lema / Versión</b>	YO CONFIO EN DELFINA

<b>Entidad</b>	MÉXICO
<b>Municipio</b>	CHIMALHUACÁN
<b>Colonia</b>	VILLAS XOCHITENCO
<b>Calle</b>	JUAREZ
<b>Número</b>	89
<b>Entre calle</b>	MANANTIAL DE LAS FLORES
<b>Y Calle</b>	CALLEJÓN CHAPULTEPEC
<b>C.P.</b>	56360
<b>Referencia</b>	FRENTE ABARROTÉS LEO
<b>Distritos Federales</b>	
<b>Distritos Locales</b>	DISTRITO XXV

**Observaciones**

**Tamaño** Ancho: 1 metros, alto: 1.5 metros

**Tipo Anuncio** MANTAS

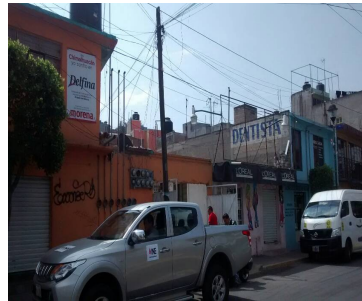
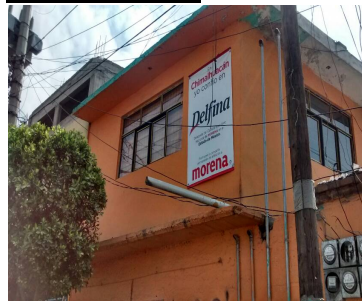



Sistema Integral de Monitoreo de Espectaculares

Reporte de recorrido

Usuario fernando.parraguirre Fecha Encuesta: 2/4/2017 11:52:19 AM

Id Encuesta: 124980 - Ticket:54566 - Estatus:Autorizado

<b>Período Electoral</b>	PRECAMPAÑA
<b>Ámbito</b>	Local
<b>Partido Político</b>	MORENA
<b>Otro Partido</b>	
<b>Nombre Candidato</b>	DELFINA GOMEZ
<b>Descripción del Cargo</b>	GOBERNADOR
<b>Otro Cargo</b>	
<b>Lema / Versión</b>	YO CONFIO EN DELFINA

<b>Entidad</b>	MÉXICO
<b>Municipio</b>	CHIMALHUACÁN
<b>Colonia</b>	VILLAS XOCHITENCO
<b>Calle</b>	JUAREZ
<b>Número</b>	77
<b>Entre calle</b>	CALLEJON CHAPULTEPEC
<b>Y Calle</b>	MANANTIAL DE LAS FLORES
<b>C.P.</b>	56360
<b>Referencia</b>	JUNTO A ESTETICA CANINA EL ARCA DE NOE
<b>Distritos Federales</b>	
<b>Distritos Locales</b>	DISTRITO XXV

**Observaciones**

**Tamaño** Ancho: 1 metros, alto: 1.5 metros

**Tipo Anuncio** MANTAS

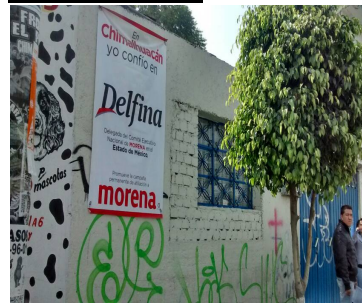



Sistema Integral de Monitoreo de Espectaculares

Reporte de recorrido

Usuario fernando.parraguirre Fecha Encuesta: 2/4/2017 11:59:13 AM

Id Encuesta: 124981 - Ticket:54566 - Estatus:Autorizado

**Período Electoral** PRECampaña  
**Ámbito** Local

**Entidad** MÉXICO  
**Municipio** CHIMALHUACÁN  
**Colonia** VILLAS DE XOCHITENCO  
**Calle** JUAREZ  
**Número** 18  
**Entre calle Y Calle** CALLEJON DE LAS PALOMAS CERRADA DE LAS PALMAS  
**C.P.** 56360  
**Referencia** FRENTE A BONETERIA HERB SMS  
**Distritos Federales**  
**Distritos Locales** DISTRITO XXV

**Partido Político** MORENA  
**Otro Partido**  
**Nombre Candidato** DELFINA GOMEZ  
**Descripción del Cargo** GOBERNADOR  
**Otro Cargo**  
**Lema / Versión** EN CHIMALHUACAN YO CONFIO EN DELFINA

**Observaciones**

**Tamaño** Ancho: 1 metros, alto: 1.5 metros

**Tipo Anuncio** MANTAS

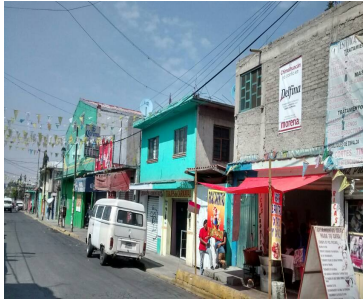

Sistema Integral de Monitoreo de Espectaculares

Reporte de recorrido

Usuario fernando.parraguirre Fecha Encuesta: 2/4/2017 12:07:23 PM

Id Encuesta: 124982 - Ticket:54566 - Estatus:Autorizado

<b>Período Electoral</b>	PRECAMPAÑA
<b>Ámbito</b>	Local
<b>Partido Político</b>	MORENA
<b>Otro Partido</b>	
<b>Nombre Candidato</b>	DELFINA GOMEZ
<b>Descripción del Cargo</b>	GOBERNADOR
<b>Otro Cargo</b>	
<b>Lema / Versión</b>	MEXIQUENSE DE CORAZON

<b>Entidad</b>	MÉXICO
<b>Municipio</b>	CHIMALHUACÁN
<b>Colonia</b>	VILLAS DE XOCHITENCO
<b>Calle</b>	JUAREZ
<b>Número</b>	7
<b>Entre calle</b>	BARRANCA
<b>Y Calle</b>	PRIVADA SAN JUAN
<b>C.P.</b>	56360
<b>Referencia</b>	FRENTE A TAQUERIA LA CHIQUIS
<b>Distritos Federales</b>	
<b>Distritos Locales</b>	DISTRITO XXV

**Observaciones**

**Tamaño** Ancho: 3 metros, alto: 5 metros

**Tipo Anuncio** MANTAS

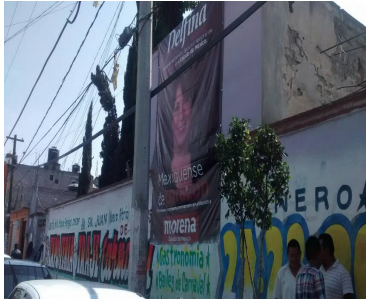

Sistema Integral de Monitoreo de Espectaculares

Reporte de recorrido

Usuario fernando.parraguirre Fecha Encuesta: 2/4/2017 12:19:34 PM

Id Encuesta: 124983 - Ticket:54566 - Estatus: Autorizado

<b>Período Electoral</b>	PRECAMPAÑA
<b>Ámbito</b>	Local
<b>Partido Político</b>	MORENA
<b>Otro Partido</b>	
<b>Nombre Candidato</b>	DELFINA GOMEZ
<b>Descripción del Cargo</b>	GOBERNADOR
<b>Otro Cargo</b>	
<b>Lema / Versión</b>	YO CONFIO EN DELFINA

<b>Entidad</b>	MÉXICO
<b>Municipio</b>	CHIMALHUACÁN
<b>Colonia</b>	VILLAS DE XOCHITENCO
<b>Calle</b>	MORELOS
<b>Número</b>	19
<b>Entre calle</b>	SAN PABLO
<b>Y Calle</b>	5 DE MAYO
<b>C.P.</b>	56360
<b>Referencia</b>	FRENTE A Tlapalería y Ferretería San Pablo
<b>Distritos Federales</b>	
<b>Distritos Locales</b>	DISTRITO XXV

**Observaciones**

**Tamaño** Ancho: 1 metros, alto: 1.5 metros



**Tipo Anuncio** MANTAS



Sistema Integral de Monitoreo de Espectaculares

Reporte de recorrido

Usuario rodrigo.ortiz Fecha Encuesta: 2/4/2017 10:34:34 AM

Id Encuesta: 124984 - Ticket:54567 - Estatus: Autorizado

<b>Período Electoral</b>	PRECAMPAÑA
<b>Ámbito</b>	Local
<b>Partido Político</b>	MORENA
<b>Otro Partido</b>	
<b>Nombre Candidato</b>	DELFINA GOMEZ
<b>Descripción del Cargo</b>	GOBERNADOR
<b>Otro Cargo</b>	
<b>Lema / Versión</b>	MEXIQUENSE DE CORAZON
<b>Observaciones</b>	DELEGADO DEL COMITÉ EJECUTIVO NACIONAL

<b>Entidad</b>	MÉXICO
<b>Municipio</b>	TOLUCA
<b>Colonia</b>	SAN BERNARDINO
<b>Calle</b>	AV HIDALGO
<b>Número</b>	1036C
<b>Entre calle</b>	AGUSTIN MILLAN
<b>Y Calle</b>	FRAY B DE LAS CASAS
<b>C.P.</b>	50080
<b>Referencia</b>	EN OFICINAS DE MORENA
<b>Distritos Federales</b>	
<b>Distritos Locales</b>	DISTRITO XXXIV

**Tamaño** Ancho: 4 metros, alto: 3 metros

**Tipo Anuncio** MANTAS





Sistema Integral de Monitoreo de Espectaculares

Reporte de recorrido

Usuario rodrigo.ortiz Fecha Encuesta: 2/4/2017 10:41:11 AM

Id Encuesta: 124985 - Ticket:54567 - Estatus:Autorizado

<b>Período Electoral</b>	PRECAMPAÑA
<b>Ámbito</b>	Local
<b>Partido Político</b>	MORENA
<b>Otro Partido</b>	
<b>Nombre Candidato</b>	DELFINA GOMEZ
<b>Descripción del Cargo</b>	GOBERNADOR
<b>Otro Cargo</b>	
<b>Lema / Versión</b>	EN EL ESTADO DE MEXICO COMFIAMOS EN DELFINA

<b>Entidad</b>	MÉXICO
<b>Municipio</b>	TOLUCA
<b>Colonia</b>	SAN BERNARDINO
<b>Calle</b>	AV HIDALGO
<b>Número</b>	1036C
<b>Entre calle</b>	AGUSTIN MILLAN
<b>Y Calle</b>	FRAY B DE LAS CASAS
<b>C.P.</b>	50080
<b>Referencia</b>	EN OFICINAS DE MORENA
<b>Distritos Federales</b>	
<b>Distritos Locales</b>	DISTRITO XXXIV

**Observaciones**

**Tamaño** Ancho: 1 metros, alto: 1.5 metros

**Tipo Anuncio** MANTAS



Sistema Integral de Monitoreo de Espectaculares

Reporte de recorrido

Usuario fernando.parraguirre Fecha Encuesta: 2/4/2017 12:30:58 PM

Id Encuesta: 124992 - Ticket:54569 - Estatus: Autorizado

**Período Electoral** PRECampaña  
**Ámbito** Local

**Partido Político** MORENA  
**Otro Partido**  
**Nombre Candidato** DELFINA GOMEZ  
**Descripción del Cargo** GOBERNADOR

**Otro Cargo**  
**Lema / Versión** EN EL ESTADO DE MEXICO CONFIAMOS EN DELFINA

**Observaciones**

**Tamaño** Ancho: 1 metros, alto: 1.5 metros



**Entidad** MÉXICO  
**Municipio** CHIMALHUACÁN  
**Colonia** CABECERA MUNICIPAL  
**Calle** DE LA AMARGURA  
**Número** 7  
**Entre calle** AV POCHOTAS  
**Y Calle** AV NEZAHUALCOYOTL  
**C.P.** 56330  
**Referencia** FRENTE ESCUELA NEZAHUALCOYOTL  
**Distritos Federales**  
**Distritos Locales** DISTRITO XXV

**Tipo Anuncio** MANTAS



Sistema Integral de Monitoreo de Espectaculares

Reporte de recorrido

Usuario fernando.parraguirre Fecha Encuesta: 2/4/2017 12:39:04 PM

Id Encuesta: 124993 - Ticket:54569 - Estatus: Autorizado

<b>Período Electoral</b>	PRECAMPAÑA
<b>Ámbito</b>	Local
<b>Partido Político</b>	MORENA
<b>Otro Partido</b>	
<b>Nombre Candidato</b>	DELFINA GOMEZ
<b>Descripción del Cargo</b>	GOBERNADOR
<b>Otro Cargo</b>	
<b>Lema / Versión</b>	MEXIQUENSE DE CORAZON

<b>Entidad</b>	MÉXICO
<b>Municipio</b>	CHIMALHUACÁN
<b>Colonia</b>	CABECERA MINICIPAL
<b>Calle</b>	AV NEZAHUALCOYOTL
<b>Número</b>	4
<b>Entre calle</b>	DE LA AMARGURA
<b>Y Calle</b>	LA PAZ
<b>C.P.</b>	56330
<b>Referencia</b>	ENTRADA AL CALLEJON DURAZNO
<b>Distritos Federales</b>	
<b>Distritos Locales</b>	DISTRITO XXV

**Observaciones**

**Tamaño** Ancho: 3 metros, alto: 5 metros

**Tipo Anuncio** MANTAS



Sistema Integral de Monitoreo de Espectaculares

Reporte de recorrido

Usuario fernando.parraguirre Fecha Encuesta: 2/4/2017 12:43:33 PM

Id Encuesta: 124994 - Ticket:54569 - Estatus:Autorizado

**Período Electoral** PRECampaña  
**Ámbito** Local

**Entidad** MÉXICO  
**Municipio** CHIMALHUACÁN  
**Colonia** CABECERA MUNICIPAL  
**Calle** NEZAHUALCOYOTL  
**Número** 1  
**Entre calle** DE LA AMARGURA  
**Y Calle** LA PAZ  
**C.P.** 56330  
**Referencia** FRENTE AL PARQUE MUNICIPAL  
**Distritos Federales**  
**Distritos Locales** DISTRITO XXV

**Partido Político** MORENA  
**Otro Partido**  
**Nombre Candidato** DELFINA GOMEZ  
**Descripción del Cargo** GOBERNADOR  
**Otro Cargo**  
**Lema / Versión** DELFINA PRECANDIDATA GOBERNADORA

**Observaciones**

**Tamaño** Ancho: 3 metros, alto: 5 metros

**Tipo Anuncio** MANTAS





Sistema Integral de Monitoreo de Espectaculares

Reporte de recorrido

Usuario fernando.parraguirre Fecha Encuesta: 2/4/2017 12:51:45 PM

Id Encuesta: 124995 - Ticket:54569 - Estatus:Autorizado

**Período Electoral** PRECampaña  
**Ámbito** Local

**Entidad** MÉXICO  
**Municipio** CHIMALHUACÁN  
**Colonia** CABECERA MUNICIPAL  
**Calle** CORREGIDORA  
**Número** 20  
**Entre calle Y Calle** SEGUNDA CERRADA CORREGIDORA TERCERA CERRADA CORREGIDORA  
**C.P.** 50330  
**Referencia** FRENTE A MISCELANEA MIREYA  
**Distritos Federales**  
**Distritos Locales** DISTRITO XXV

**Partido Político** MORENA  
**Otro Partido**  
**Nombre Candidato** DELFINA GOMEZ  
**Descripción del Cargo** GOBERNADOR  
**Otro Cargo**  
**Lema / Versión** DELFINA PRECANDIDATA GOBERNADORA

**Observaciones**

**Tamaño** Ancho: 3 metros, alto: 4 metros

**Tipo Anuncio** MANTAS

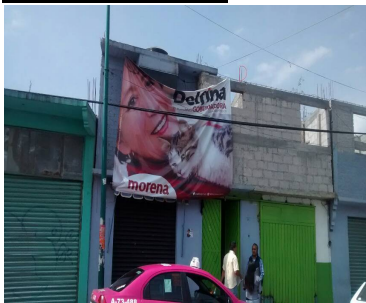

Sistema Integral de Monitoreo de Espectaculares

Reporte de recorrido

Usuario fernando.parraguirre Fecha Encuesta: 2/4/2017 1:00:20 PM

Id Encuesta: 124996 - Ticket:54569 - Estatus:Autorizado

**Período Electoral** PRECampaña  
**Ámbito** Local

**Entidad** MÉXICO  
**Municipio** CHIMALHUACÁN  
**Colonia** CABECERA MUNICIPAL  
**Calle** COTREGIDORA  
**Número** LOTE 1  
**Entre calle** CALLEJÓN DE LAS FLORES  
**Y Calle** TERCERA CERRADA  
**C.P.** 56330  
**Referencia** FRENTE A MISCELANEA ALBERTS  
**Distritos Federales**  
**Distritos Locales** DISTRITO XXV

**Partido Político** MORENA  
**Otro Partido**  
**Nombre Candidato** DELFINA GOMEZ  
**Descripción del Cargo** GOBERNADOR  
**Otro Cargo**  
**Lema / Versión** DELFINA PRECANDIDATA GOBERNADORA

**Observaciones**

**Tamaño** Ancho: 6 metros, alto: 4 metros

**Tipo Anuncio** MANTAS

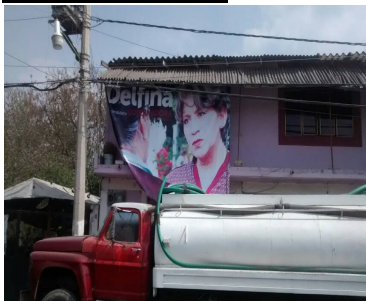

Sistema Integral de Monitoreo de Espectaculares

Reporte de recorrido

Usuario fernando.parraguirre Fecha Encuesta: 2/4/2017 1:06:38 PM

Id Encuesta: 124997 - Ticket:54569 - Estatus:Autorizado

<b>Período Electoral</b>	PRECAMPAÑA
<b>Ámbito</b>	Local
<b>Partido Político</b>	MORENA
<b>Otro Partido</b>	
<b>Nombre Candidato</b>	DELFINA GOMEZ
<b>Descripción del Cargo</b>	GOBERNADOR
<b>Otro Cargo</b>	
<b>Lema / Versión</b>	DELFINA PRECANDIDATA GOBERNADORA

<b>Entidad</b>	MÉXICO
<b>Municipio</b>	CHIMALHUACÁN
<b>Colonia</b>	SANTA MARIA NATIVITAS
<b>Calle</b>	CORREGIDORA
<b>Número</b>	17
<b>Entre calle</b>	SANTO DOMINGO
<b>Y Calle</b>	SEPTIMA CERRADA DE CORREGIDORA
<b>C.P.</b>	56330
<b>Referencia</b>	SOBRE MISCELANEA BOB ESPONJA
<b>Distritos Federales</b>	
<b>Distritos Locales</b>	DISTRITO XXV

**Observaciones**

**Tamaño** Ancho: 6 metros, alto: 4 metros

**Tipo Anuncio** MANTAS

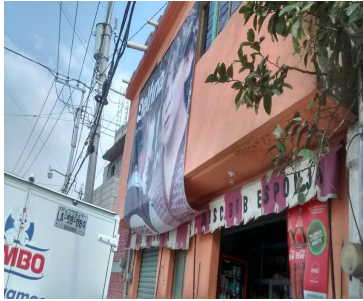

Sistema Integral de Monitoreo de Espectaculares

Reporte de recorrido

Usuario fernando.parraguirre Fecha Encuesta: 2/4/2017 1:17:01 PM

Id Encuesta: 124998 - Ticket:54569 - Estatus:Autorizado

**Período Electoral** PRECampaña  
**Ámbito** Local

**Entidad** MÉXICO  
**Municipio** CHIMALHUACÁN  
**Colonia** COPALERA  
**Calle** CAPULIN  
**Número** SN  
**Entre calle** CORREGIDORA  
**Y Calle** CAPULIN  
**C.P.** 56337  
**Referencia** MISCELANEA JAZMIN  
**Distritos Federales**  
**Distritos Locales** DISTRITO XXV

**Partido Político** MORENA  
**Otro Partido**  
**Nombre Candidato** DELFINA GOMEZ  
**Descripción del Cargo** GOBERNADOR  
**Otro Cargo**  
**Lema / Versión** EN EL ESTADO DE MÉXICO CONFIAMOS EN DELFINA

**Observaciones**

**Tamaño** Ancho: 1 metros, alto: 1.5 metros

**Tipo Anuncio** MANTAS

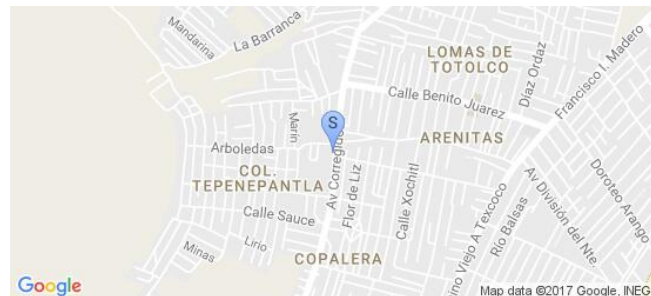



Sistema Integral de Monitoreo de Espectaculares

Reporte de recorrido

Usuario fernando.parraguirre Fecha Encuesta: 2/4/2017 1:22:20 PM

Id Encuesta: 124999 - Ticket:54569 - Estatus:Autorizado

**Período Electoral** PRECAMPAÑA  
**Ámbito** Local

**Entidad** MÉXICO  
**Municipio** CHIMALHUACÁN  
**Colonia** COPALERA  
**Calle** SAUCE  
**Número** SN  
**Entre calle** CORREGIDORA  
**Y Calle** EUCALIPTO  
**C.P.** 56337  
**Referencia** ESQUINA CON CALLE CORREGIDORA  
**Distritos Federales**  
**Distritos Locales** DISTRITO XXV

**Partido Político** MORENA  
**Otro Partido**  
**Nombre Candidato** DELFINA GOMEZ  
**Descripción del Cargo** GOBERNADOR  
**Otro Cargo**  
**Lema / Versión** EN EL ESTADO DE MEXICO CONFIAMOS EN DELFINA

**Observaciones**

**Tamaño** Ancho: 1 metros, alto: 1.5 metros

**Tipo Anuncio** MANTAS



Sistema Integral de Monitoreo de Espectaculares

Reporte de recorrido

Usuario fernando.parraguirre Fecha Encuesta: 2/4/2017 1:26:14 PM

Id Encuesta: 125000 - Ticket:54569 - Estatus:Autorizado

**Período Electoral** PRECAMPAÑA  
**Ámbito** Local

**Entidad** MÉXICO  
**Municipio** CHIMALHUACÁN  
**Colonia** COPALERA  
**Calle** CORREGIDORA  
**Número** MANZANA 5  
**Entre calle** OTOÑO  
**Y Calle** SAUCE  
**C.P.** 56337  
**Referencia** JUNTO A Tlapalería Magos  
**Distritos Federales**  
**Distritos Locales** DISTRITO XXV

**Partido Político** MORENA  
**Otro Partido**  
**Nombre Candidato** DELFINA GOMEZ  
**Descripción del Cargo** GOBERNADOR  
**Otro Cargo**  
**Lema / Versión** EN EL ESTADO DE MÉXICO CONFÍOS EN DELFINA

**Observaciones**

**Tamaño** Ancho: 1 metros, alto: 1.5 metros

**Tipo Anuncio** MANTAS

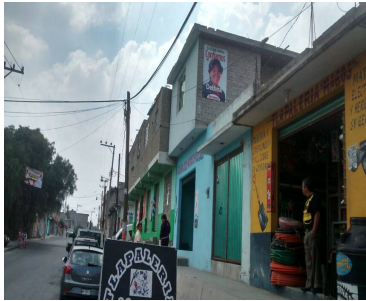

Sistema Integral de Monitoreo de Espectaculares

Reporte de recorrido

Usuario fernando.parraguirre Fecha Encuesta: 2/4/2017 1:33:23 PM

Id Encuesta: 125001 - Ticket:54569 - Estatus:Autorizado

**Período Electoral** PRECampaña  
**Ámbito** Local

**Partido Político** MORENA  
**Otro Partido**  
**Nombre Candidato** DELFINA GOMEZ  
**Descripción del Cargo** GOBERNADOR

**Otro Cargo**  
**Lema / Versión** EN EL ESTADO MEXICO CONFIAMOS EN DELFINA

**Observaciones**

**Tamaño** Ancho: 1 metros, alto: 1.5 metros

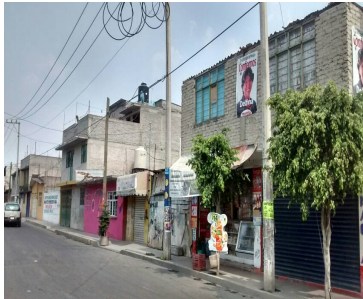

**Entidad** MÉXICO  
**Municipio** CHIMALHUACÁN  
**Colonia** COPALERA  
**Calle** CORREGIDORA  
**Número** MANZANA 1  
**Entre calle** FRESNO  
**Y Calle** SÉPTIMA CERRADA DE CORREGIDORA  
**C.P.** 56337  
**Referencia** MISCELANEA CRISTO ANTONIO  
**Distritos Federales**  
**Distritos Locales** DISTRITO XXV

**Tipo Anuncio** MANTAS



Sistema Integral de Monitoreo de Espectaculares

Reporte de recorrido

Usuario ricardo.amezcua Fecha Encuesta: 2/4/2017 11:38:15 AM

Id Encuesta: 125002 - Ticket:54570 - Estatus:Autorizado

Período Electoral	PRECAMPAÑA
Ámbito	Local
Partido Político	MORENA
Otro Partido	
Nombre Candidato	DELFINA GOMEZ
Descripción del Cargo	GOBERNADOR
Otro Cargo	
Lema / Versión	DELFINA GOBERNADORA

Entidad	MÉXICO
Municipio	IXTAPALUCA
Colonia	EMILIANO ZAPATA
Calle	CARR FEDERAL MEXICO PUEBLA
Número	42
Entre calle	FLORES
Y Calle	CUAHUTEMOC
C.P.	56565
Referencia	ENFRENTA DE EL LOCAL EUROPA SUAPENCIONES
Distritos Federales	
Distritos Locales	DISTRITO XII

Observaciones

Tamaño Ancho: 4 metros, alto: 8 metros

Tipo Anuncio MANTAS





Sistema Integral de Monitoreo de Espectaculares

Reporte de recorrido

Usuario mario.vazquez Fecha Encuesta: 2/4/2017 11:57:50 AM

Id Encuesta: 125005 - Ticket:54571 - Estatus:Autorizado

<b>Período Electoral</b>	PRECAMPAÑA
<b>Ámbito</b>	Local
<b>Partido Político</b>	MORENA
<b>Otro Partido</b>	
<b>Nombre Candidato</b>	DELFINA GOMEZ
<b>Descripción del Cargo</b>	GOBERNADOR
<b>Otro Cargo</b>	
<b>Lema / Versión</b>	DELFINA GOBERNADORA

<b>Entidad</b>	MÉXICO
<b>Municipio</b>	IXTAPALUCA
<b>Colonia</b>	SANTA BARBARA
<b>Calle</b>	CARRETERA INTERNACIONAL, O AV CUAUTEMOC
<b>Número</b>	09
<b>Entre calle</b>	PLUTARCO ELIAS CALLES
<b>Y Calle</b>	LAZARO CARDENAS
<b>C.P.</b>	56530
<b>Referencia</b>	FARMACIA SIMILARES Y PERFILES DE ACERO
<b>Distritos Federales</b>	
<b>Distritos Locales</b>	DISTRITO XII

**Observaciones**

**Tamaño** Ancho: 8 metros, alto: 4 metros

**Tipo Anuncio** MANTAS



Sistema Integral de Monitoreo de Espectaculares

Reporte de recorrido

Usuario andres.roman Fecha Encuesta: 2/4/2017 10:49:18 AM

Id Encuesta: 125006 - Ticket:54572 - Estatus:Autorizado

**Período Electoral** PRECAMPAÑA  
**Ámbito** Local

**Partido Político** MORENA  
**Otro Partido**  
**Nombre Candidato** DELFINA GOMEZ  
**Descripción del Cargo** GOBERNADOR  
**Otro Cargo**  
**Lema / Versión** SIN LEMA

**Entidad** MÉXICO  
**Municipio** METEPEC  
**Colonia** SAN JERONIMO CHICAHUALCO  
**Calle** PUERTO DE ACAPULCO  
**Número** SIN NUMERO  
**Entre calle** PUERTO ESCONDIDO  
**Y Calle** GUAYMAS  
**C.P.** 52149  
**Referencia** A 50 METROS DE GARIS  
**Distritos Federales**  
**Distritos Locales** DISTRITO XXVII

**Observaciones**

**Tamaño** Ancho: 3 metros, alto: 3 metros

**Tipo Anuncio** MANTAS

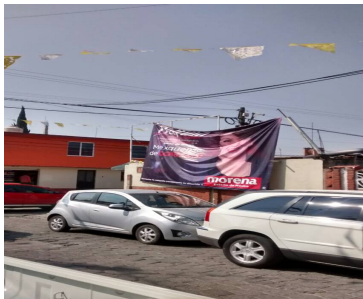
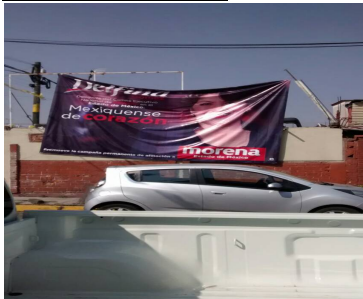

Sistema Integral de Monitoreo de Espectaculares

Reporte de recorrido

Usuario claudia.martinez Fecha Encuesta: 2/4/2017 2:56:00 PM

Id Encuesta: 125018 - Ticket:54573 - Estatus:Autorizado

<b>Período Electoral</b>	PRECAMPAÑA
<b>Ámbito</b>	Local
<b>Partido Político</b>	MORENA
<b>Otro Partido</b>	
<b>Nombre Candidato</b>	DELFINA GOMEZ
<b>Descripción del Cargo</b>	GOBERNADOR
<b>Otro Cargo</b>	
<b>Lema / Versión</b>	EN ECATEPEC YO CONFIO EN DELFINA GOMEZ

<b>Entidad</b>	MÉXICO
<b>Municipio</b>	ECATEPEC DE MORELOS
<b>Colonia</b>	FRACCIONAMIENTO LAS AMERICAS
<b>Calle</b>	AVENIDA LIBERTADORES
<b>Número</b>	104
<b>Entre calle</b>	MARIANO MATAMOROS
<b>Y Calle</b>	JOSE CECILIO DEL VALLE
<b>C.P.</b>	55070
<b>Referencia</b>	JUNTO A CONSULTORIO DENTAL
<b>Distritos Federales</b>	
<b>Distritos Locales</b>	DISTRITO XVII

**Observaciones** ES UNA CASA DE REUNION DE MORENA

**Tamaño** Ancho: 3 metros, alto: 5 metros

**Tipo Anuncio** MANTAS



Sistema Integral de Monitoreo de Espectaculares

Reporte de recorrido

Usuario claudia.martinez Fecha Encuesta: 2/4/2017 12:48:22 PM

Id Encuesta: 125020 - Ticket:54574 - Estatus:Autorizado

Período Electoral	PRECAMPAÑA
Ámbito	Local
Partido Político	MORENA
Otro Partido	
Nombre Candidato	DELFINA GOMEZ
Descripción del Cargo	GOBERNADOR
Otro Cargo	
Lema / Versión	MEXIQUENSE DE CORAZÓN

Entidad	MÉXICO
Municipio	ECATEPEC DE MORELOS
Colonia	LÁZARO CÁRDENAS 1SECC
Calle	AV D LA PRESA
Número	SN
Entre calle	PENTACLON
Y Calle	DE LAS INDUSTRIAS O CHAMIZAL
C.P.	54180
Referencia	A UN COSTADO DE LA IGLESIA DEL MUNDO
Distritos Federales	
Distritos Locales	DISTRITO XVI

Observaciones

Tamaño Ancho: 3 metros, alto: 5 metros

Tipo Anuncio MANTAS





Sistema Integral de Monitoreo de Espectaculares

Reporte de recorrido

Usuario claudia.martinez Fecha Encuesta: 2/4/2017 1:56:13 PM

Id Encuesta: 125021 - Ticket:54574 - Estatus:Autorizado

<b>Período Electoral</b>	PRECAMPAÑA
<b>Ámbito</b>	Local
<b>Partido Político</b>	MORENA
<b>Otro Partido</b>	
<b>Nombre Candidato</b>	DELFINA GOMEZ
<b>Descripción del Cargo</b>	GOBERNADOR
<b>Otro Cargo</b>	
<b>Lema / Versión</b>	MEXIQUENSE DE CORAZÓN

<b>Entidad</b>	MÉXICO
<b>Municipio</b>	ECATEPEC DE MORELOS
<b>Colonia</b>	GRANJAS INDEPENDENCIA
<b>Calle</b>	PERA
<b>Número</b>	SN
<b>Entre calle</b>	PERA
<b>Y Calle</b>	CALLE DEL DON
<b>C.P.</b>	55290
<b>Referencia</b>	A UN COSTADO DE
<b>Distritos Federales</b>	
<b>Distritos Locales</b>	DISTRITO XVI

**Observaciones**

**Tamaño** Ancho: 3 metros, alto: 5 metros



**Tipo Anuncio** MANTAS



Sistema Integral de Monitoreo de Espectaculares

Reporte de recorrido

Usuario claudia.martinez Fecha Encuesta: 2/4/2017 2:10:44 PM

Id Encuesta: 125022 - Ticket:54574 - Estatus: Autorizado

<b>Período Electoral</b>	PRECAMPAÑA
<b>Ámbito</b>	Local
<b>Partido Político</b>	MORENA
<b>Otro Partido</b>	
<b>Nombre Candidato</b>	DELFINA GOMEZ
<b>Descripción del Cargo</b>	GOBERNADOR
<b>Otro Cargo</b>	
<b>Lema / Versión</b>	EN ECATEPEC YO CONFIO EN DELFINA

<b>Entidad</b>	MÉXICO
<b>Municipio</b>	ECATEPEC DE MORELOS
<b>Colonia</b>	MEDIA LUNA
<b>Calle</b>	VALLE DE GUADALQUIVIR
<b>Número</b>	SN
<b>Entre calle</b>	MERCURIO
<b>Y Calle</b>	TRITON
<b>C.P.</b>	55230
<b>Referencia</b>	ESCUELA PREPARATORIA OFICIAL 221
<b>Distritos Federales</b>	
<b>Distritos Locales</b>	DISTRITO XVII

**Observaciones**

**Tamaño** Ancho: 0.5 metros, alto: 1 metros

**Tipo Anuncio** MANTAS

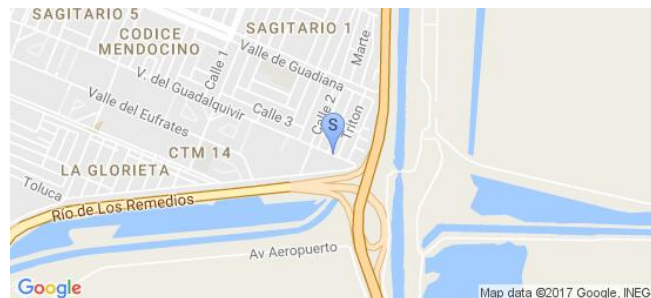
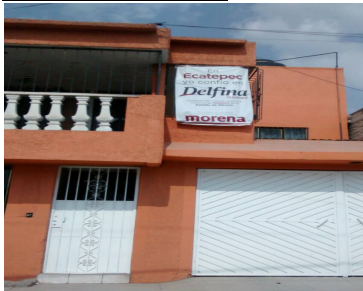

Sistema Integral de Monitoreo de Espectaculares

Reporte de recorrido

Usuario claudia.martinez Fecha Encuesta: 2/4/2017 2:33:02 PM

Id Encuesta: 125023 - Ticket:54574 - Estatus: Autorizado

<b>Período Electoral</b>	PRECAMPAÑA
<b>Ámbito</b>	Local
<b>Partido Político</b>	MORENA
<b>Otro Partido</b>	
<b>Nombre Candidato</b>	DELFINA GOMEZ
<b>Descripción del Cargo</b>	GOBERNADOR
<b>Otro Cargo</b>	
<b>Lema / Versión</b>	EN EL ESTADO DE MÉXICO CONFIAMOS EN DELFINA

<b>Entidad</b>	MÉXICO
<b>Municipio</b>	ECATEPEC DE MORELOS
<b>Colonia</b>	MEXICO COLONIAL 2
<b>Calle</b>	PROL. VENUSTIANO CARRANZA
<b>Número</b>	3
<b>Entre calle</b>	CONVENTO DR CHALMA
<b>Y Calle</b>	COMVENTO DE SANTO DOMNGO
<b>C.P.</b>	55188
<b>Referencia</b>	MERCADO MEXICO COLONIAL DIF TORTILLERIA
<b>Distritos Federales</b>	
<b>Distritos Locales</b>	DISTRITO XVII

**Observaciones** ES UNA CASA DE AFILIACIÓN DE MORENA

**Tamaño** Ancho: 0.8 metros, alto: 2 metros

**Tipo Anuncio** MANTAS



Sistema Integral de Monitoreo de Espectaculares

Reporte de recorrido

Usuario fernando.parraguirre Fecha Encuesta: 2/4/2017 1:38:37 PM

Id Encuesta: 125024 - Ticket:54575 - Estatus:Autorizado

**Período Electoral** PRECAMPAÑA  
**Ámbito** Local

**Partido Político** MORENA  
**Otro Partido**  
**Nombre Candidato** DELFINA GOMEZ  
**Descripción del Cargo** GOBERNADOR

**Otro Cargo**  
**Lema / Versión** EN EL ESTADO DE MEXICO CONFIAMOS EN DELFINA

**Observaciones**

**Tamaño** Ancho: 1 metros, alto: 1.5 metros

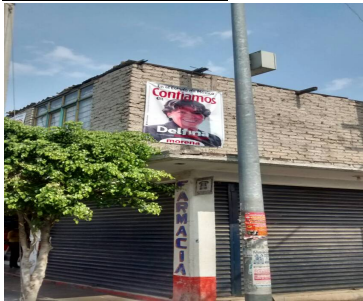

**Entidad** MÉXICO  
**Municipio** CHIMALHUACÁN  
**Colonia** COPALERA  
**Calle** FRESNO  
**Número** SN  
**Entre calle** CORREGIDORA  
**Y Calle** SN  
**C.P.** 56337  
**Referencia** ESQUINA CON CORREGIDORA  
**Distritos Federales**  
**Distritos Locales** DISTRITO XXV

**Tipo Anuncio** MANTAS





Sistema Integral de Monitoreo de Espectaculares

Reporte de recorrido

Usuario fernando.parraguirre Fecha Encuesta: 2/4/2017 1:42:59 PM

Id Encuesta: 125025 - Ticket:54575 - Estatus:Autorizado

**Período Electoral** PRECampaña  
**Ámbito** Local

**Partido Político** MORENA  
**Otro Partido**  
**Nombre Candidato** DELFINA GOMEZ  
**Descripción del Cargo** GOBERNADOR

**Otro Cargo**  
**Lema / Versión** EN EL ESTADO DE MÉXICO CONFIAMOS EN DELFINA

**Observaciones**

**Tamaño** Ancho: 1 metros, alto: 1.5 metros

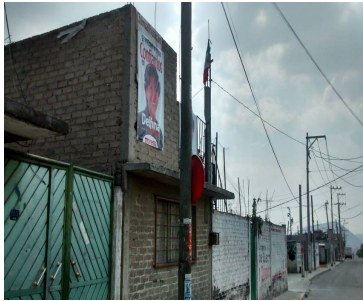

**Entidad** MÉXICO  
**Municipio** CHIMALHUACÁN  
**Colonia** COPALERA  
**Calle** CORREGIDORA  
**Número** MANZANA 2  
**Entre calle** NOCHEBUENA  
**Y Calle** FRESNO  
**C.P.** 56337  
**Referencia** FRENTE A SEPTIMA CERRADA DEINAS  
**Distritos Federales**  
**Distritos Locales** DISTRITO XXV

**Tipo Anuncio** MANTAS



Sistema Integral de Monitoreo de Espectaculares

Reporte de recorrido

Usuario fernando.parraguirre Fecha Encuesta: 2/4/2017 1:56:24 PM

Id Encuesta: 125026 - Ticket:54575 - Estatus:Autorizado

<b>Período Electoral</b>	PRECAMPAÑA
<b>Ámbito</b>	Local
<b>Partido Político</b>	MORENA
<b>Otro Partido</b>	
<b>Nombre Candidato</b>	DELFINA GOMEZ
<b>Descripción del Cargo</b>	GOBERNADOR
<b>Otro Cargo</b>	
<b>Lema / Versión</b>	MEXIQUENSE DE CORAZON

<b>Entidad</b>	MÉXICO
<b>Municipio</b>	CHIMALHUACÁN
<b>Colonia</b>	LOMA DE TOTOLCO
<b>Calle</b>	CERRADAANUEL ÁVILA
<b>Número</b>	LOTE 1
<b>Entre calle</b>	PIRUL
<b>Y Calle</b>	BENITO JUÁREZ
<b>C.P.</b>	56337
<b>Referencia</b>	ESQUINA CAMIMO VIEJO A TEXCOCO
<b>Distritos Federales</b>	
<b>Distritos Locales</b>	DISTRITO XXV

**Observaciones**

**Tamaño** Ancho: 6 metros, alto: 4 metros

**Tipo Anuncio** MANTAS



Sistema Integral de Monitoreo de Espectaculares

Reporte de recorrido

Usuario fernando.parraguirre Fecha Encuesta: 2/4/2017 2:01:07 PM

Id Encuesta: 125027 - Ticket:54575 - Estatus: Autorizado

**Período Electoral** PRECampaña  
**Ámbito** Local

**Partido Político** MORENA  
**Otro Partido**  
**Nombre Candidato** DELFINA GOMEZ  
**Descripción del Cargo** GOBERNADOR

**Otro Cargo**  
**Lema / Versión** DELFINA PRECANDIDATA GOBERNADORA ESTADO DE MEXICO

**Observaciones**

**Tamaño** Ancho: 5 metros, alto: 5 metros



**Entidad** MÉXICO  
**Municipio** CHIMALHUACÁN  
**Colonia** LOMAS DE TOTOLCO  
**Calle** CAMINO VIEJO A TEXCOCO  
**Número** MANZANA 37 LOTE 7  
**Entre calle** PIRULES  
**Y Calle** ANDADOR B  
**C.P.** 56337  
**Referencia** CERCA ESQUINA ANDADOR B  
**Distritos Federales**  
**Distritos Locales** DISTRITO XXV

**Tipo Anuncio** MANTAS



Sistema Integral de Monitoreo de Espectaculares

Reporte de recorrido

Usuario fernando.parraguirre Fecha Encuesta: 2/4/2017 2:06:39 PM

Id Encuesta: 125028 - Ticket:54575 - Estatus: Autorizado

<b>Período Electoral</b>	PRECAMPAÑA
<b>Ámbito</b>	Local
<b>Partido Político</b>	MORENA
<b>Otro Partido</b>	
<b>Nombre Candidato</b>	DELFINA GOMEZ
<b>Descripción del Cargo</b>	GOBERNADOR
<b>Otro Cargo</b>	
<b>Lema / Versión</b>	MEXIQUENSE DE CORAZON

<b>Entidad</b>	MÉXICO
<b>Municipio</b>	CHIMALHUACÁN
<b>Colonia</b>	LOMAS DE TOTOLCO
<b>Calle</b>	CAMINO VIEJO A TEXCOCO
<b>Número</b>	LOTE 37
<b>Entre calle</b>	ANDADOR B
<b>Y Calle</b>	PIRULES
<b>C.P.</b>	56337
<b>Referencia</b>	CASI ESQUINA PIRULES
<b>Distritos Federales</b>	
<b>Distritos Locales</b>	DISTRITO XXV

**Observaciones**

**Tamaño** Ancho: 3 metros, alto: 5 metros

**Tipo Anuncio** MANTAS





Sistema Integral de Monitoreo de Espectaculares

Reporte de recorrido

Usuario fernando.parraguirre Fecha Encuesta: 2/4/2017 2:11:39 PM

Id Encuesta: 125029 - Ticket:54575 - Estatus:Autorizado

<b>Período Electoral</b>	PRECAMPAÑA
<b>Ámbito</b>	Local
<b>Partido Político</b>	MORENA
<b>Otro Partido</b>	
<b>Nombre Candidato</b>	DELFINA GOMEZ
<b>Descripción del Cargo</b>	GOBERNADOR
<b>Otro Cargo</b>	
<b>Lema / Versión</b>	MEXIQUENSE DE CORAZON

<b>Entidad</b>	MÉXICO
<b>Municipio</b>	CHIMALHUACÁN
<b>Colonia</b>	LOMAS DE TOTOLCO
<b>Calle</b>	CAMINO VIEJO A TEXCOCO
<b>Número</b>	MANZANA 1 LOTE 1
<b>Entre calle</b>	JOSE MARIA VILAS SECA
<b>Y Calle</b>	CAMINO VIEJO A TEXCOCO
<b>C.P.</b>	56337
<b>Referencia</b>	ESQUINA CAMINO
<b>Distritos Federales</b>	
<b>Distritos Locales</b>	DISTRITO XXV

**Observaciones**

**Tamaño** Ancho: 4 metros, alto: 6 metros

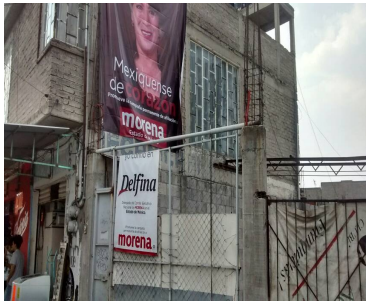

**Tipo Anuncio** MANTAS



Sistema Integral de Monitoreo de Espectaculares

Reporte de recorrido

Usuario fernando.parraguirre Fecha Encuesta: 2/4/2017 2:16:42 PM

Id Encuesta: 125030 - Ticket:54575 - Estatus: Autorizado

<b>Período Electoral</b>	PRECAMPAÑA
<b>Ámbito</b>	Local
<b>Partido Político</b>	MORENA
<b>Otro Partido</b>	
<b>Nombre Candidato</b>	DELFINA GOMEZ
<b>Descripción del Cargo</b>	GOBERNADOR
<b>Otro Cargo</b>	
<b>Lema / Versión</b>	MEXIQUENSE DE CORAZON

<b>Entidad</b>	MÉXICO
<b>Municipio</b>	CHIMALHUACÁN
<b>Colonia</b>	LOMAS DE TOTOLCO
<b>Calle</b>	CAMINO VIEJO A TEXCOCO
<b>Número</b>	MANZANA 161 LOTE 19
<b>Entre calle</b>	JOSE MARIA VILAS SECA
<b>Y Calle</b>	SIERRA MADRE ORIENTAL
<b>C.P.</b>	56337
<b>Referencia</b>	ESQUINA CON JOSE MARIA VILAS SECA
<b>Distritos Federales</b>	
<b>Distritos Locales</b>	DISTRITO XXV

**Observaciones**

**Tamaño** Ancho: 4 metros, alto: 6 metros



**Tipo Anuncio** MANTAS



Sistema Integral de Monitoreo de Espectaculares

Reporte de recorrido

Usuario fernando.parraguirre Fecha Encuesta: 2/4/2017 2:23:05 PM

Id Encuesta: 125031 - Ticket:54575 - Estatus:Autorizado

<b>Período Electoral</b>	PRECAMPAÑA
<b>Ámbito</b>	Local
<b>Partido Político</b>	MORENA
<b>Otro Partido</b>	
<b>Nombre Candidato</b>	DELFINA GOMEZ
<b>Descripción del Cargo</b>	GOBERNADOR
<b>Otro Cargo</b>	
<b>Lema / Versión</b>	MEXIQUENSE DE CORAZÓN

<b>Entidad</b>	MÉXICO
<b>Municipio</b>	CHIMALHUACÁN
<b>Colonia</b>	SANTA MARIA NATIVITAS
<b>Calle</b>	CAMINO VIEJO A TEXCOCO
<b>Número</b>	MANZANA 5 LOTE 61
<b>Entre calle</b>	GUSTAVO BAZ
<b>Y Calle</b>	JOSE MARIA VILAS SECA
<b>C.P.</b>	56335
<b>Referencia</b>	FRENTE A CANCHAS DE FUTBOL RAPIDO LORETO
<b>Distritos Federales</b>	
<b>Distritos Locales</b>	DISTRITO XXV

**Observaciones**

**Tamaño** Ancho: 4 metros, alto: 6 metros



**Tipo Anuncio** MANTAS



Sistema Integral de Monitoreo de Espectaculares

Reporte de recorrido

Usuario fernando.parraguirre Fecha Encuesta: 2/4/2017 3:16:54 PM

Id Encuesta: 125032 - Ticket:54575 - Estatus: Autorizado

**Período Electoral** PRECampaña  
**Ámbito** Local

**Entidad** MÉXICO  
**Municipio** CHIMALHUACÁN  
**Colonia** BARRIO EBANISTAS  
**Calle** AV ORGANIZACION POPULAR  
**Número** SN  
**Entre calle** NANACATL  
**Y Calle** XOCHIO  
**C.P.** 56363  
**Referencia** AUN COSTADO DE LA ESCUELA OFICIAL 400 RICARDO FLORES MAGON  
**Distritos Federales**  
**Distritos Locales** DISTRITO XXV

**Partido Político** MORENA  
**Otro Partido**  
**Nombre Candidato** DELFINA GOMEZ  
**Descripción del Cargo** GOBERNADOR  
**Otro Cargo**  
**Lema / Versión** DELFINA PRECANDIDATA GOBERNADORA ESTADO DE MEXICO

**Observaciones**

**Tamaño** Ancho: 3 metros, alto: 4 metros

**Tipo Anuncio** MANTAS





Sistema Integral de Monitoreo de Espectaculares

Reporte de recorrido

Usuario fernando.parraguirre Fecha Encuesta: 2/4/2017 3:22:58 PM

Id Encuesta: 125033 - Ticket:54575 - Estatus:Autorizado

<b>Período Electoral</b>	PRECAMPAÑA
<b>Ámbito</b>	Local
<b>Partido Político</b>	MORENA
<b>Otro Partido</b>	
<b>Nombre Candidato</b>	DELFINA GOMEZ
<b>Descripción del Cargo</b>	GOBERNADOR
<b>Otro Cargo</b>	
<b>Lema / Versión</b>	MEXIQUENSE DE CORAZON

<b>Entidad</b>	MÉXICO
<b>Municipio</b>	CHIMALHUACÁN
<b>Colonia</b>	BARRIO EBANISTAS
<b>Calle</b>	ORGANIZACION POPULAR
<b>Número</b>	SN
<b>Entre calle</b>	CALLE EBANISTAS
<b>Y Calle</b>	XOCHOL
<b>C.P.</b>	56363
<b>Referencia</b>	ESQUINA CON EBANISTAS
<b>Distritos Federales</b>	
<b>Distritos Locales</b>	DISTRITO XXV

**Observaciones**

**Tamaño** Ancho: 3 metros, alto: 4 metros

**Tipo Anuncio** MANTAS



Sistema Integral de Monitoreo de Espectaculares

Reporte de recorrido

Usuario pedro.hernandezji Fecha Encuesta: 2/4/2017 10:36:34 AM

Id Encuesta: 125034 - Ticket:54576 - Estatus:Autorizado

Período Electoral	PRECAMPAÑA
Ámbito	Local
Partido Político	MORENA
Otro Partido	
Nombre Candidato	DELFINA GOMEZ
Descripción del Cargo	GOBERNADOR
Otro Cargo	
Lema / Versión	EN ECATEPEC YO CONFIO EN DELFINA

Entidad	MÉXICO
Municipio	ECATEPEC DE MORELOS
Colonia	TEJA DE BORDOS
Calle	AV. SAN ANDRES
Número	SN
Entre calle	CERRADA DE TEBOL
Y Calle	TULIPANES
C.P.	55319
Referencia	TALLER DE REPARACIÓN DE BICICLETAS
Distritos Federales	
Distritos Locales	DISTRITO XVI

Observaciones

Tamaño Ancho: 80 metros, alto: 150 metros

Tipo Anuncio MANTAS

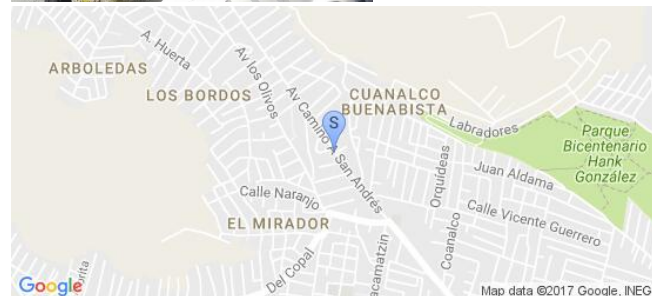

Sistema Integral de Monitoreo de Espectaculares

Reporte de recorrido

Usuario pedro.hernandezji Fecha Encuesta: 2/4/2017 2:04:26 PM

Id Encuesta: 125037 - Ticket:54576 - Estatus: Autorizado

<b>Período Electoral</b>	PRECAMPAÑA
<b>Ámbito</b>	Local
<b>Partido Político</b>	MORENA
<b>Otro Partido</b>	
<b>Nombre Candidato</b>	DELFINA GOMEZ
<b>Descripción del Cargo</b>	GOBERNADOR
<b>Otro Cargo</b>	
<b>Lema / Versión</b>	EN ECATEPEC YO CONFIO EN DELFINA PICARDO

<b>Entidad</b>	MÉXICO
<b>Municipio</b>	ECATEPEC DE MORELOS
<b>Colonia</b>	SAUCES
<b>Calle</b>	URANO
<b>Número</b>	SN
<b>Entre calle</b>	PIXHARDO PAGAZA
<b>Y Calle</b>	NICOLAS BRAVO
<b>C.P.</b>	55269
<b>Referencia</b>	ENFRENTA CASA FACHADA VERDE
<b>Distritos Federales</b>	
<b>Distritos Locales</b>	DISTRITO XVII

**Observaciones**

**Tamaño** Ancho: 2 metros, alto: 1 metros

**Tipo Anuncio** MANTAS

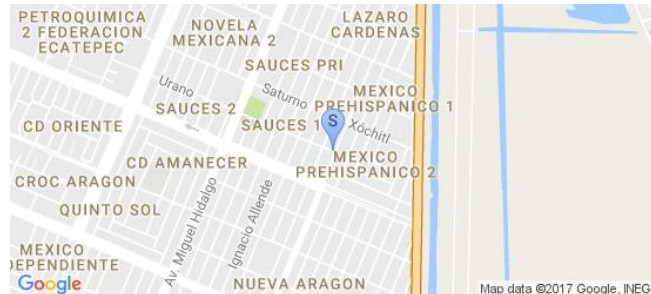

Sistema Integral de Monitoreo de Espectaculares

Reporte de recorrido

Usuario pedro.hernandezji Fecha Encuesta: 2/4/2017 2:18:04 PM

Id Encuesta: 125038 - Ticket:54576 - Estatus:Autorizado

<b>Período Electoral</b>	PRECAMPAÑA
<b>Ámbito</b>	Local
<b>Partido Político</b>	MORENA
<b>Otro Partido</b>	
<b>Nombre Candidato</b>	DELFINA GOMEZ
<b>Descripción del Cargo</b>	GOBERNADOR
<b>Otro Cargo</b>	
<b>Lema / Versión</b>	EN ECATEPEC YO CONFIO EN DELFINA

<b>Entidad</b>	MÉXICO
<b>Municipio</b>	ECATEPEC DE MORELOS
<b>Colonia</b>	MÉXICO COLONIAL
<b>Calle</b>	CONVENTO DE SANTO DOMINGO
<b>Número</b>	SN
<b>Entre calle</b>	AMPLIACIÓN VENUSTIANO CARRANZA
<b>Y Calle</b>	ZORROS
<b>C.P.</b>	55188
<b>Referencia</b>	TIENDA DE ROPA
<b>Distritos Federales</b>	
<b>Distritos Locales</b>	DISTRITO XVI

**Observaciones**

**Tamaño** Ancho: 1 metros, alto: 2 metros

**Tipo Anuncio** MANTAS

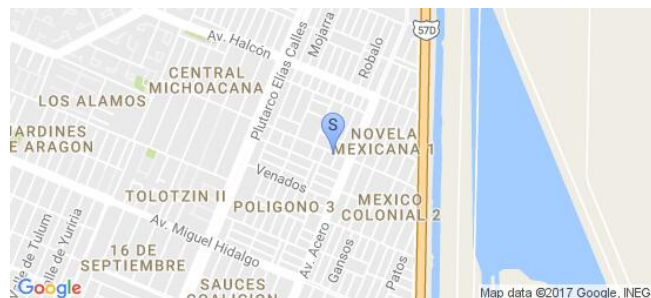



Sistema Integral de Monitoreo de Espectaculares

Reporte de recorrido

Usuario pedro.hernandezji Fecha Encuesta: 2/4/2017 2:27:53 PM

Id Encuesta: 125039 - Ticket:54576 - Estatus: Autorizado

Período Electoral	PRECAMPAÑA
Ámbito	Local
Partido Político	MORENA
Otro Partido	
Nombre Candidato	DELFINA GOMEZ
Descripción del Cargo	GOBERNADOR
Otro Cargo	
Lema / Versión	MEXIQUENSE DE CORAZON

Entidad	MÉXICO
Municipio	ECATEPEC DE MORELOS
Colonia	MÉXICO COLONIAL
Calle	PROLONGACION VENUSTIANO CARRANZA
Número	SN
Entre calle	CONVENTO SANTO DOMINGO
Y Calle	CONVENTO DE CHALMA
C.P.	55188
Referencia	ENFRENTE DE TORTILLERIA
Distritos Federales	
Distritos Locales	DISTRITO XVI

Observaciones

Tamaño Ancho: 2 metros, alto: 4 metros

Tipo Anuncio MANTAS



Sistema Integral de Monitoreo de Espectaculares

Reporte de recorrido

Usuario pedro.hernandezji Fecha Encuesta: 2/4/2017 2:36:41 PM

Id Encuesta: 125040 - Ticket:54576 - Estatus: Autorizado

Período Electoral	PRECAMPAÑA
Ámbito	Local
Partido Político	MORENA
Otro Partido	
Nombre Candidato	DELFINA GOMEZ
Descripción del Cargo	GOBERNADOR
Otro Cargo	
Lema / Versión	MEXIQUENSE DE CORAZON

Entidad	MÉXICO
Municipio	ECATEPEC DE MORELOS
Colonia	MEXICO COLONIAL
Calle	CONVENTO DE CHALMA
Número	SN
Entre calle	VENUSTIANO CARRANZA
Y Calle	CONVENTO DE SAN AGUSTÍN
C.P.	55188
Referencia	ENFRENTE DE TALLER DE VICISETAS
Distritos Federales	
Distritos Locales	DISTRITO XVI

Observaciones

Tamaño Ancho: 3 metros, alto: 4 metros

Tipo Anuncio MANTAS



Sistema Integral de Monitoreo de Espectaculares

Reporte de recorrido

Usuario pedro.hernandezji Fecha Encuesta: 2/5/2017 10:31:03 AM

Id Encuesta: 125042 - Ticket:54576 - Estatus:Autorizado

<b>Período Electoral</b>	PRECAMPAÑA
<b>Ámbito</b>	Local
<b>Partido Político</b>	MORENA
<b>Otro Partido</b>	
<b>Nombre Candidato</b>	DELFINA GOMEZ
<b>Descripción del Cargo</b>	GOBERNADOR
<b>Otro Cargo</b>	
<b>Lema / Versión</b>	EN NEZAHUALCOYOTL YO CONFIO EN DELFINA

<b>Entidad</b>	MÉXICO
<b>Municipio</b>	NEZAHUALCÓYOTL
<b>Colonia</b>	BENITO JUAREZ
<b>Calle</b>	DOS ARBOLITIS
<b>Número</b>	345
<b>Entre calle</b>	MAÑANITA
<b>Y Calle</b>	GUSTAVO VAZ
<b>C.P.</b>	57000
<b>Referencia</b>	ENFREBTE DE REFACCIONARIA
<b>Distritos Federales</b>	
<b>Distritos Locales</b>	DISTRITO XXX

**Observaciones**

**Tamaño** Ancho: 1 metros, alto: 150 metros

**Tipo Anuncio** MANTAS



Sistema Integral de Monitoreo de Espectaculares

Reporte de recorrido

Usuario pedro.hernandezji Fecha Encuesta: 2/5/2017 10:39:22 AM

Id Encuesta: 125043 - Ticket:54576 - Estatus:Autorizado

Período Electoral	PRECAMPAÑA
Ámbito	Local
Partido Político	MORENA
Otro Partido	
Nombre Candidato	DELFINA GOMEZ
Descripción del Cargo	GOBERNADOR
Otro Cargo	
Lema / Versión	DELFINA PRECANDIDATA

Entidad	MÉXICO
Municipio	NEZAHUALCÓYOTL
Colonia	BENITO JUAREZ
Calle	FERIA DE LAS FLORES
Número	SN
Entre calle	MAÑANIAA
Y Calle	GUSTAVO BAZ
C.P.	57000
Referencia	EN FRENTE DE TIENDA DE ABARROTES
Distritos Federales	
Distritos Locales	DISTRITO XXX

Observaciones

Tamaño Ancho: 4 metros, alto: 3 metros

Tipo Anuncio MANTAS





Sistema Integral de Monitoreo de Espectaculares

Reporte de recorrido

Usuario claudia.martinez Fecha Encuesta: 2/5/2017 10:51:15 AM

Id Encuesta: 125045 - Ticket:54577 - Estatus:Autorizado

<b>Período Electoral</b>	PRECAMPAÑA
<b>Ámbito</b>	Local
<b>Partido Político</b>	MORENA
<b>Otro Partido</b>	
<b>Nombre Candidato</b>	DELFINA GOMEZ
<b>Descripción del Cargo</b>	GOBERNADOR
<b>Otro Cargo</b>	
<b>Lema / Versión</b>	AMLO EN NEZA CON MORENA DELFINA MORENA

<b>Entidad</b>	MÉXICO
<b>Municipio</b>	NEZAHUALCÓYOTL
<b>Colonia</b>	RAUL ROMERO
<b>Calle</b>	COATEPEC
<b>Número</b>	S/N
<b>Entre calle</b>	MEXICO
<b>Y Calle</b>	PANTITLAN
<b>C.P.</b>	57600
<b>Referencia</b>	ENFRENTA DE LA PALETERIA MICHOCANA
<b>Distritos Federales</b>	
<b>Distritos Locales</b>	DISTRITO XXIX

**Observaciones**

**Tamaño** Ancho: 8 metros, alto: 2 metros

**Tipo Anuncio** MUROS

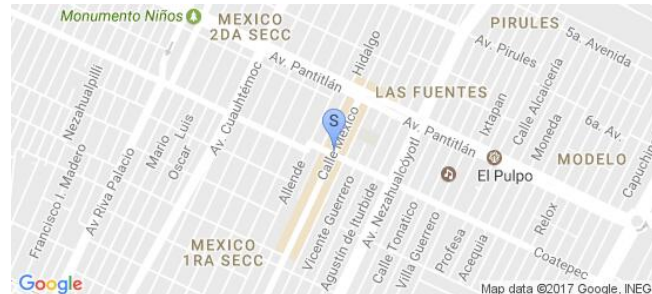

Sistema Integral de Monitoreo de Espectaculares

Reporte de recorrido

Usuario claudia.martinez Fecha Encuesta: 2/5/2017 10:57:54 AM

Id Encuesta: 125046 - Ticket:54577 - Estatus:Autorizado

<b>Período Electoral</b>	PRECAMPAÑA
<b>Ámbito</b>	Local
<b>Partido Político</b>	MORENA
<b>Otro Partido</b>	
<b>Nombre Candidato</b>	DELFINA GOMEZ
<b>Descripción del Cargo</b>	GOBERNADOR
<b>Otro Cargo</b>	
<b>Lema / Versión</b>	NEZAHUALCOYOTL YO CONFIO EN DELFINA GOMEZ

<b>Entidad</b>	MÉXICO
<b>Municipio</b>	NEZAHUALCÓYOTL
<b>Colonia</b>	PAVON
<b>Calle</b>	CUAUHTÉMOC
<b>Número</b>	S/N
<b>Entre calle</b>	PANTITLAN
<b>Y Calle</b>	CAMELLON
<b>C.P.</b>	57620
<b>Referencia</b>	SOBRE EL CAMELLON
<b>Distritos Federales</b>	
<b>Distritos Locales</b>	DISTRITO XXIX

**Observaciones** ES UN AUTOBUS CON DIVERSAS CALCOMANIAS DE DELFINA GOMEZ

**Tamaño** Ancho: 1 metros, alto: 1 metros

**Tipo Anuncio** PROPAGANDA UTILITARIA



**Sistema Integral de Monitoreo de Espectaculares**
**Reporte de recorrido**

Usuario claudia.martinez Fecha Encuesta: 2/5/2017 11:16:07 AM

Id Encuesta: 125048 - Ticket:54577 - Estatus:Autorizado

**Período Electoral** PRECampaña  
**Ámbito** Local

**Partido Político** MORENA

**Otro Partido**
**Nombre Candidato** DELFINA GOMEZ

**Descripción del Cargo** GOBERNADOR

**Otro Cargo**
**Lema / Versión** EN NEZAHUALCOYOTL YO CONFIO EN DELFINA

**Observaciones**
**Tamaño** Ancho: 80 metros, alto: 150 metros

**Entidad** MÉXICO  
**Municipio** NEZAHUALCÓYOTL  
**Colonia** JUAREZ PANTITLAN  
**Calle** JOSE DEL PILAR LEON  
**Número** 128  
**Entre calle** PUEBLA  
**Y Calle** OAXACA  
**C.P.** 57460  
**Referencia** FRENTE A FARMACIA JR  
**Distritos Federales**  
**Distritos Locales** DISTRITO XXIX

**Tipo Anuncio** MANTAS

**Sistema Integral de Monitoreo de Espectaculares**
**Reporte de recorrido**

Usuario claudia.martinez Fecha Encuesta: 2/5/2017 11:20:09 AM

Id Encuesta: 125049 - Ticket:54577 - Estatus: Autorizado

**Período Electoral** PRECAMPAÑA  
**Ámbito** Local

**Partido Político** MORENA

**Otro Partido**

**Nombre Candidato** DELFINA GOMEZ

**Descripción del Cargo** GOBERNADOR

**Otro Cargo**

**Lema / Versión** EN NEZAHUALCOYOTL YO CONFIO EN DELGINA GOMEZ

**Observaciones**

**Tamaño** Ancho: 80 metros, alto: 150 metros



**Entidad** MÉXICO  
**Municipio** NEZAHUALCÓYOTL  
**Colonia** JUAREZ PANTITLAN  
**Calle** PUEBLA  
**Número** 64  
**Entre calle** JOSE DEL PILAR LEON  
**Y Calle** OAXACA  
**C.P.** 57460  
**Referencia** A UN COSTADO DE FARMACIA JR  
**Distritos Federales**  
**Distritos Locales** DISTRITO XXIX

**Tipo Anuncio** MANTAS





Usuario claudia.martinez Fecha Encuesta: 2/5/2017 11:23:57 AM

Id Encuesta: 125050 - Ticket:54577 - Estatus:Autorizado

<b>Período Electoral</b>	PRECAMPAÑA
<b>Ámbito</b>	Local
<b>Partido Político</b>	MORENA
<b>Otro Partido</b>	
<b>Nombre Candidato</b>	DELFINA GOMEZ
<b>Descripción del Cargo</b>	GOBERNADOR
<b>Otro Cargo</b>	
<b>Lema / Versión</b>	EN NEZAHUALCOYOTL YO CONFIO EN DELFINA GOMEZ

<b>Entidad</b>	MÉXICO
<b>Municipio</b>	NEZAHUALCÓYOTL
<b>Colonia</b>	JUAREZ PANTITLAN
<b>Calle</b>	JOSE MARÍA DEL PILAR
<b>Número</b>	153
<b>Entre calle</b>	PUEBLA
<b>Y Calle</b>	OAXACA
<b>C.P.</b>	57460
<b>Referencia</b>	A UN COSTADO DE LAVANDERIA
<b>Distritos Federales</b>	
<b>Distritos Locales</b>	DISTRITO XXIX

**Observaciones**

**Tamaño** Ancho: 80 metros, alto: 150 metros



**Tipo Anuncio** MANTAS



Sistema Integral de Monitoreo de Espectaculares

Reporte de recorrido

Usuario claudia.martinez Fecha Encuesta: 2/5/2017 11:27:55 AM

Id Encuesta: 125051 - Ticket:54577 - Estatus:Autorizado

**Período Electoral** PRECampaña  
**Ámbito** Local

**Partido Político** MORENA  
**Otro Partido**  
**Nombre Candidato** DELFINA GOMEZ  
**Descripción del Cargo** GOBERNADOR

**Otro Cargo**  
**Lema / Versión** EN NEZAHUALCOYOTL YO CONFIO EN DELFINA

**Observaciones**

**Tamaño** Ancho: 80 metros, alto: 150 metros



**Entidad** MÉXICO  
**Municipio** NEZAHUALCÓYOTL  
**Colonia** JUAREZ PANTITLAN  
**Calle** JOSE DEL PILAR  
**Número** 135  
**Entre calle** PUEBLA  
**Y Calle** VALSEQUILLO  
**C.P.** 57420  
**Referencia** A LADO DERECHO DE FARNACIA DR JR  
**Distritos Federales**  
**Distritos Locales** DISTRITO XXIX

**Tipo Anuncio** MANTAS



**Sistema Integral de Monitoreo de Espectaculares**
**Reporte de recorrido**

Usuario claudia.martinez Fecha Encuesta: 2/5/2017 11:36:13 AM

Id Encuesta: 125053 - Ticket:54577 - Estatus:Autorizado

**Período Electoral** PRECAMPAÑA  
**Ámbito** Local

**Partido Político** MORENA  
**Otro Partido**  
**Nombre Candidato** DELFINA GOMEZ  
**Descripción del Cargo** GOBERNADOR

**Otro Cargo**  
**Lema / Versión** EN NEZAHUALCOYOTL YO CONFIO EN DELFINA GOMEZ

**Observaciones**
**Tamaño** Ancho: 80 metros, alto: 150 metros

**Entidad** MÉXICO  
**Municipio** NEZAHUALCÓYOTL  
**Colonia** JUAREZ PANTITLAN  
**Calle** JOSE DEL PILAR  
**Número** 118  
**Entre calle** PUEBLA  
**Y Calle** VALSEQUILLO  
**C.P.** 57420  
**Referencia** SOBRE PAPELERIA  
**Distritos Federales**  
**Distritos Locales** DISTRITO XXIX

**Tipo Anuncio** MANTAS

Sistema Integral de Monitoreo de Espectaculares

Reporte de recorrido

Usuario gisela.flores Fecha Encuesta: 2/5/2017 10:26:35 AM

Id Encuesta: 125054 - Ticket:54578 - Estatus:Autorizado

Período Electoral	PRECAMPAÑA
Ámbito	Local
Partido Político	MORENA
Otro Partido	
Nombre Candidato	DELFINA GOMEZ
Descripción del Cargo	GOBERNADOR
Otro Cargo	
Lema / Versión	PRECANDIDATA A GOBERNADORA

Entidad	MÉXICO
Municipio	NEZAHUALCÓYOTL
Colonia	SOL
Calle	AUERELIANO RAMOS
Número	S/N
Entre calle	CALLE 5
Y Calle	CALLE 5
C.P.	57200
Referencia	PUESTO DE BARBACOA
Distritos Federales	
Distritos Locales	DISTRITO XXIV

Observaciones

Tamaño Ancho: 8 metros, alto: 2.5 metros

Tipo Anuncio MUROS





Sistema Integral de Monitoreo de Espectaculares

Reporte de recorrido

Usuario pedro.hernandezji Fecha Encuesta: 2/5/2017 10:45:13 AM

Id Encuesta: 125064 - Ticket:54579 - Estatus:Autorizado

Período Electoral	PRECAMPAÑA
Ámbito	Local
Partido Político	MORENA
Otro Partido	
Nombre Candidato	DELFINA GOMEZ
Descripción del Cargo	GOBERNADOR
Otro Cargo	
Lema / Versión	DELFINA PRECANDIDATA A GOBERNADORA

Entidad	MÉXICO
Municipio	NEZAHUALCÓYOTL
Colonia	BENITO JUAREZ
Calle	MAÑANITAS
Número	SN
Entre calle	FERIA DE LAS FLORES
Y Calle	GUSTAVO BAZ
C.P.	57000
Referencia	ENFRENTE DE TIENDA DE ABARROTOS
Distritos Federales	
Distritos Locales	DISTRITO XXX

Observaciones

Tamaño Ancho: 4 metros, alto: 3 metros

Tipo Anuncio MANTAS



Sistema Integral de Monitoreo de Espectaculares

Reporte de recorrido

Usuario pedro.hernandezji Fecha Encuesta: 2/5/2017 10:51:00 AM

Id Encuesta: 125065 - Ticket:54579 - Estatus:Autorizado

<b>Período Electoral</b>	PRECAMPAÑA
<b>Ámbito</b>	Local
<b>Partido Político</b>	MORENA
<b>Otro Partido</b>	
<b>Nombre Candidato</b>	DELFINA GOMEZ
<b>Descripción del Cargo</b>	GOBERNADOR
<b>Otro Cargo</b>	
<b>Lema / Versión</b>	EN NEZAHUALCOYOTL

<b>Entidad</b>	MÉXICO
<b>Municipio</b>	NEZAHUALCÓYOTL
<b>Colonia</b>	BENITO JUAREZ
<b>Calle</b>	MAÑANITA S
<b>Número</b>	SN
<b>Entre calle</b>	SIETE LEGUAS
<b>Y Calle</b>	RANCHO GRANDE
<b>C.P.</b>	57000
<b>Referencia</b>	A UN COSTADO DE TIEDA DE ABARROTÉS
<b>Distritos Federales</b>	
<b>Distritos Locales</b>	DISTRITO XXX

**Observaciones**

**Tamaño** Ancho: 1 metros, alto: 150 metros

**Tipo Anuncio** MANTAS



Sistema Integral de Monitoreo de Espectaculares

Reporte de recorrido

Usuario pedro.hernandezji Fecha Encuesta: 2/5/2017 10:59:33 AM

Id Encuesta: 125066 - Ticket:54579 - Estatus: Autorizado

Período Electoral	PRECAMPAÑA
Ámbito	Local
Partido Político	MORENA
Otro Partido	
Nombre Candidato	DELFINA GOMEZ
Descripción del Cargo	GOBERNADOR
Otro Cargo	
Lema / Versión	EN NEZAHUALCOYOTL YO CONFIO EN DELFINA

Entidad	MÉXICO
Municipio	NEZAHUALCÓYOTL
Colonia	BENITO JUAREZ
Calle	MAÑANITAS
Número	SN
Entre calle	MÉXICO LINDO
Y Calle	RANCHO GRANDE
C.P.	57000
Referencia	ES UNA COMBI TRANSPORTE
Distritos Federales	
Distritos Locales	DISTRITO XXX

Observaciones

Tamaño Ancho: 1 metros, alto: 150 metros

Tipo Anuncio MANTAS

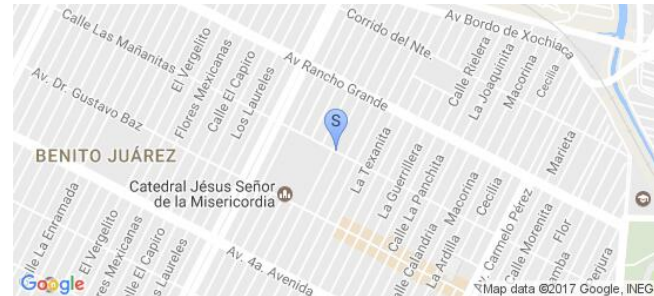

Sistema Integral de Monitoreo de Espectaculares

Reporte de recorrido

Usuario pedro.hernandezji Fecha Encuesta: 2/5/2017 11:11:34 AM

Id Encuesta: 125067 - Ticket:54579 - Estatus:Autorizado

<b>Período Electoral</b>	PRECAMPAÑA
<b>Ámbito</b>	Local
<b>Partido Político</b>	MORENA
<b>Otro Partido</b>	
<b>Nombre Candidato</b>	DELFINA GOMEZ
<b>Descripción del Cargo</b>	GOBERNADOR
<b>Otro Cargo</b>	
<b>Lema / Versión</b>	AMLO EN NEZA CON DELFINA

<b>Entidad</b>	MÉXICO
<b>Municipio</b>	NEZAHUALCÓYOTL
<b>Colonia</b>	BENITO JUAREZ
<b>Calle</b>	CUARTA AVENIDA
<b>Número</b>	180
<b>Entre calle</b>	COSTEÑA
<b>Y Calle</b>	MÉXICO LINDO
<b>C.P.</b>	57000
<b>Referencia</b>	ENFRENTE DE SALON DE FIESTAS
<b>Distritos Federales</b>	
<b>Distritos Locales</b>	DISTRITO XXX

**Observaciones**

**Tamaño** Ancho: 4 metros, alto: 2 metros

**Tipo Anuncio** MUROS





Sistema Integral de Monitoreo de Espectaculares

Reporte de recorrido

Usuario pedro.hernandezji Fecha Encuesta: 2/5/2017 11:18:26 AM

Id Encuesta: 125068 - Ticket:54579 - Estatus:Autorizado

Período Electoral	PRECAMPAÑA
Ámbito	Local
Partido Político	MORENA
Otro Partido	
Nombre Candidato	DELFINA GOMEZ
Descripción del Cargo	GOBERNADOR
Otro Cargo	
Lema / Versión	EN NEZAHUALCOYOTL

Entidad	MÉXICO
Municipio	NEZAHUALCÓYOTL
Colonia	BENITO JUAREZ
Calle	CUARTA AVENIDA
Número	151
Entre calle	LA ESPIGA
Y Calle	SIETE LEGUAS
C.P.	57000
Referencia	ENFRENTE DE RESTAURANTE BRASAS DO BRAS
Distritos Federales	
Distritos Locales	DISTRITO XXX

Observaciones

Tamaño Ancho: 1 metros, alto: 150 metros

Tipo Anuncio MANTAS



Sistema Integral de Monitoreo de Espectaculares

Reporte de recorrido

Usuario pedro.hernandezji Fecha Encuesta: 2/5/2017 11:23:46 AM

Id Encuesta: 125069 - Ticket:54579 - Estatus: Autorizado

<b>Período Electoral</b>	PRECAMPAÑA
<b>Ámbito</b>	Local
<b>Partido Político</b>	MORENA
<b>Otro Partido</b>	
<b>Nombre Candidato</b>	DELFINA GOMEZ
<b>Descripción del Cargo</b>	GOBERNADOR
<b>Otro Cargo</b>	
<b>Lema / Versión</b>	AMLO EN NEZA CON DELFINA

<b>Entidad</b>	MÉXICO
<b>Municipio</b>	NEZAHUALCÓYOTL
<b>Colonia</b>	BENITO JUAREZ
<b>Calle</b>	CUARTA AVENIDA
<b>Número</b>	SN
<b>Entre calle</b>	EL CLAVELERO
<b>Y Calle</b>	EL VERGELITO
<b>C.P.</b>	57000
<b>Referencia</b>	A UN COSTADO DE ESTETICA
<b>Distritos Federales</b>	
<b>Distritos Locales</b>	DISTRITO XXX

**Observaciones**

**Tamaño** Ancho: 3 metros, alto: 2 metros

**Tipo Anuncio** MUROS



Sistema Integral de Monitoreo de Espectaculares

Reporte de recorrido

Usuario pedro.hernandezji Fecha Encuesta: 2/5/2017 11:38:27 AM

Id Encuesta: 125070 - Ticket:54579 - Estatus:Autorizado

Período Electoral	PRECAMPAÑA
Ámbito	Local
Partido Político	MORENA
Otro Partido	
Nombre Candidato	DELFINA GOMEZ
Descripción del Cargo	GOBERNADOR
Otro Cargo	
Lema / Versión	AMLO EN NEZA CON DELFINA

Entidad	MÉXICO
Municipio	NEZAHUALCÓYOTL
Colonia	BENITO JUAREZ
Calle	SOR JUANA
Número	SN
Entre calle	AMANECER RANCHERO
Y Calle	MONEDITA DE ORO
C.P.	57000
Referencia	FRENTE A OXXO
Distritos Federales	
Distritos Locales	DISTRITO XXX

Observaciones

Tamaño Ancho: 3 metros, alto: 2 metros

Tipo Anuncio MUROS



Sistema Integral de Monitoreo de Espectaculares

Reporte de recorrido

Usuario pedro.hernandezji Fecha Encuesta: 2/5/2017 11:42:31 AM

Id Encuesta: 125071 - Ticket:54579 - Estatus: Autorizado

**Período Electoral** PRECAMPAÑA  
**Ámbito** Local

**Partido Político** MORENA  
**Otro Partido**  
**Nombre Candidato** DELFINA GOMEZ  
**Descripción del Cargo** GOBERNADOR

**Otro Cargo**  
**Lema / Versión** EN NEZAHUALCOYOTL YO CONFIO EN DELFINA

**Observaciones**

**Entidad** MÉXICO  
**Municipio** NEZAHUALCÓYOTL  
**Colonia** BENITO JUAREZ  
**Calle** MONEDITA DE ORO  
**Número** SN  
**Entre calle** AMANECER RANCHERO  
**Y Calle** SOR JUANA  
**C.P.** 57000  
**Referencia** ENFRENTE DE TIENDA DE ABARROTOS CASA SANCHEZ  
**Distritos Federales**  
**Distritos Locales** DISTRITO XXX

**Tamaño** Ancho: 1 metros, alto: 150 metros

**Tipo Anuncio** MANTAS

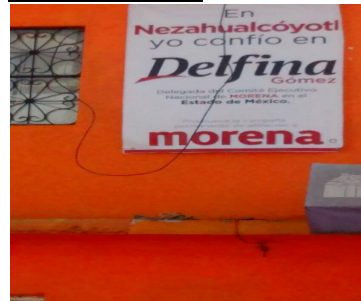



Sistema Integral de Monitoreo de Espectaculares

Reporte de recorrido

Usuario mario.vazquezu Fecha Encuesta: 2/5/2017 10:59:44 AM

Id Encuesta: 125074 - Ticket:54580 - Estatus:Autorizado

Período Electoral	PRECAMPAÑA
Ámbito	Local
Partido Político	MORENA
Otro Partido	
Nombre Candidato	DELFINA GOMEZ
Descripción del Cargo	GOBERNADOR
Otro Cargo	
Lema / Versión	MEXIQUENSE DE CORAZON

Entidad	MÉXICO
Municipio	NEZAHUALCÓYOTL
Colonia	MEXIQUENSE DE CORAZON
Calle	TEPOZANES
Número	342
Entre calle	AMANECER RANCHERO
Y Calle	CIELITO LINDO
C.P.	57800
Referencia	A LADO DE LA IGLESIA LA LUZ DEL MUNDO
Distritos Federales	
Distritos Locales	DISTRITO XXXI

Observaciones

Tamaño Ancho: 8 metros, alto: 4 metros

Tipo Anuncio MANTAS

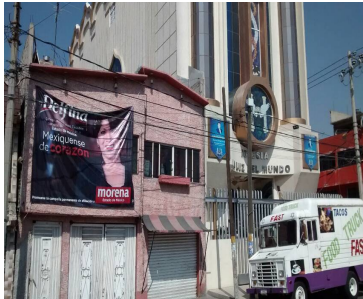

Sistema Integral de Monitoreo de Espectaculares

Reporte de recorrido

Usuario mario.vazquezu Fecha Encuesta: 2/5/2017 11:22:26 AM

Id Encuesta: 125075 - Ticket:54580 - Estatus:Autorizado

Período Electoral	PRECAMPAÑA
Ámbito	Local
Partido Político	MORENA
Otro Partido	
Nombre Candidato	DELFINA GOMEZ
Descripción del Cargo	GOBERNADOR
Otro Cargo	
Lema / Versión	DELFINA GOBERNADORA

Entidad	MÉXICO
Municipio	NEZAHUALCÓYOTL
Colonia	REFORMA
Calle	AV ORIENTE 4
Número	309
Entre calle	PANTITLAN
Y Calle	NORTE 1
C.P.	57840
Referencia	JUNTO A LA PASTERERIA ARCOIRIS SALON DE FIESTAS ZAHIS
Distritos Federales	
Distritos Locales	DISTRITO XXXI

Observaciones

Tamaño Ancho: 8 metros, alto: 4 metros

Tipo Anuncio MANTAS

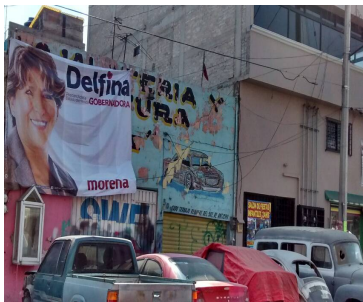

Sistema Integral de Monitoreo de Espectaculares

Reporte de recorrido

Usuario mario.vazquez Fecha Encuesta: 2/5/2017 11:34:15 AM

Id Encuesta: 125076 - Ticket:54580 - Estatus:Autorizado

<b>Período Electoral</b>	PRECAMPAÑA
<b>Ámbito</b>	Local
<b>Partido Político</b>	MORENA
<b>Otro Partido</b>	
<b>Nombre Candidato</b>	DELFINA GOMEZ
<b>Descripción del Cargo</b>	GOBERNADOR
<b>Otro Cargo</b>	
<b>Lema / Versión</b>	DELFINA GOBERNADORA

<b>Entidad</b>	MÉXICO
<b>Municipio</b>	NEZAHUALCÓYOTL
<b>Colonia</b>	LOMA BONITA
<b>Calle</b>	IGNACIO ALDAMA
<b>Número</b>	SN
<b>Entre calle</b>	NICOLAS BRAVO
<b>Y Calle</b>	LIBERTAD
<b>C.P.</b>	57940
<b>Referencia</b>	FRENTE AL MODULO DE VIGILANCIA , BARDA DEL AUTO LAVADO
<b>Distritos Federales</b>	
<b>Distritos Locales</b>	DISTRITO XXXI

**Observaciones**

**Tamaño** Ancho: 3 metros, alto: 2 metros

**Tipo Anuncio** MANTAS



Sistema Integral de Monitoreo de Espectaculares

Reporte de recorrido

Usuario mario.vazquezu Fecha Encuesta: 2/5/2017 11:47:09 AM

Id Encuesta: 125077 - Ticket:54580 - Estatus:Autorizado

<b>Período Electoral</b>	PRECAMPAÑA
<b>Ámbito</b>	Local
<b>Partido Político</b>	MORENA
<b>Otro Partido</b>	
<b>Nombre Candidato</b>	DELFINA GOMEZ
<b>Descripción del Cargo</b>	GOBERNADOR
<b>Otro Cargo</b>	
<b>Lema / Versión</b>	MEXIQUESE DE CORAZON

<b>Entidad</b>	MÉXICO
<b>Municipio</b>	NEZAHUALCÓYOTL
<b>Colonia</b>	LA PERLA
<b>Calle</b>	AV PANTITLAN
<b>Número</b>	SN
<b>Entre calle</b>	AV CEREZOS
<b>Y Calle</b>	PONIENTE 29
<b>C.P.</b>	57800
<b>Referencia</b>	FRENTE AL RESTAURANT LINDA ANTOJITOS MEXICANOS
<b>Distritos Federales</b>	
<b>Distritos Locales</b>	DISTRITO XXXI

**Observaciones**

**Tamaño** Ancho: 8 metros, alto: 4 metros

**Tipo Anuncio** MANTAS





Sistema Integral de Monitoreo de Espectaculares

Reporte de recorrido

Usuario mario.vazquez Fecha Encuesta: 2/5/2017 11:55:19 AM

Id Encuesta: 125078 - Ticket:54580 - Estatus:Autorizado

<b>Período Electoral</b>	PRECAMPAÑA
<b>Ámbito</b>	Local
<b>Partido Político</b>	MORENA
<b>Otro Partido</b>	
<b>Nombre Candidato</b>	DELFINA GOMEZ
<b>Descripción del Cargo</b>	GOBERNADOR
<b>Otro Cargo</b>	
<b>Lema / Versión</b>	EN NEZAHUALCOYOTL YO CONFIO EN DELFINA

<b>Entidad</b>	MÉXICO
<b>Municipio</b>	NEZAHUALCÓYOTL
<b>Colonia</b>	LA PERLA
<b>Calle</b>	CEREZOS
<b>Número</b>	152
<b>Entre calle</b>	NORTE 3
<b>Y Calle</b>	ESCONDIDA
<b>C.P.</b>	57820
<b>Referencia</b>	EN LA ESQ. FARMACIA ROCIO GENERICOS
<b>Distritos Federales</b>	
<b>Distritos Locales</b>	DISTRITO XXXI

**Observaciones**

**Tamaño** Ancho: 1.5 metros, alto: 0.8 metros

**Tipo Anuncio** MANTAS

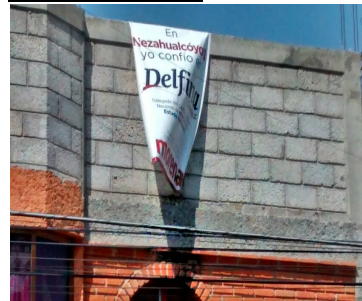
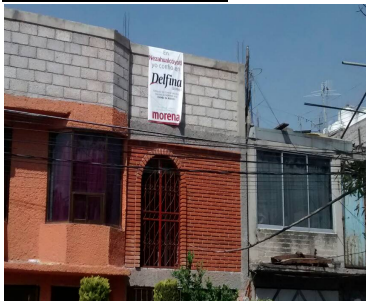

Sistema Integral de Monitoreo de Espectaculares

Reporte de recorrido

Usuario mario.vazquez Fecha Encuesta: 2/5/2017 12:00:51 PM

Id Encuesta: 125079 - Ticket:54580 - Estatus:Autorizado

<b>Período Electoral</b>	PRECAMPAÑA
<b>Ámbito</b>	Local
<b>Partido Político</b>	MORENA
<b>Otro Partido</b>	
<b>Nombre Candidato</b>	DELFINA GOMEZ
<b>Descripción del Cargo</b>	GOBERNADOR
<b>Otro Cargo</b>	
<b>Lema / Versión</b>	EN NEZAHUALCOYOTL YO CONFIO EN MORENA

<b>Entidad</b>	MÉXICO
<b>Municipio</b>	NEZAHUALCÓYOTL
<b>Colonia</b>	LA PERLA
<b>Calle</b>	CEREZOS
<b>Número</b>	186
<b>Entre calle</b>	ESCONDIDA
<b>Y Calle</b>	NORTE 3
<b>C.P.</b>	57820
<b>Referencia</b>	ENFRENTE DEL CENTRO DE IMPRESIONES DIGITAL
<b>Distritos Federales</b>	
<b>Distritos Locales</b>	DISTRITO XXXI

**Observaciones**

**Tamaño** Ancho: 1.5 metros, alto: 1 metros

**Tipo Anuncio** MANTAS



Sistema Integral de Monitoreo de Espectaculares

Reporte de recorrido

Usuario mario.vazquez Fecha Encuesta: 2/5/2017 12:07:48 PM

Id Encuesta: 125080 - Ticket:54580 - Estatus:Autorizado

<b>Período Electoral</b>	PRECAMPAÑA
<b>Ámbito</b>	Local
<b>Partido Político</b>	MORENA
<b>Otro Partido</b>	
<b>Nombre Candidato</b>	DELFINA GOMEZ
<b>Descripción del Cargo</b>	GOBERNADOR
<b>Otro Cargo</b>	
<b>Lema / Versión</b>	MEXIQUENSE DE CORAZON

<b>Entidad</b>	MÉXICO
<b>Municipio</b>	NEZAHUALCÓYOTL
<b>Colonia</b>	BENITO JUAREZ
<b>Calle</b>	NORTEÑAS
<b>Número</b>	1
<b>Entre calle</b>	ESCONDIDA
<b>Y Calle</b>	CAMINANTE
<b>C.P.</b>	57000
<b>Referencia</b>	SALON DE FIESTAS EL DORADO
<b>Distritos Federales</b>	
<b>Distritos Locales</b>	DISTRITO XXXI

**Observaciones**

**Tamaño** Ancho: 8 metros, alto: 4 metros

**Tipo Anuncio** MANTAS



Usuario mario.vazquez Fecha Encuesta: 2/5/2017 12:14:22 PM

Id Encuesta: 125081 - Ticket:54580 - Estatus:Autorizado

**Período Electoral** PRECampaña  
**Ámbito** Local

**Partido Político** MORENA  
**Otro Partido**  
**Nombre Candidato** DELFINA GOMEZ  
**Descripción del Cargo** GOBERNADOR

**Otro Cargo**  
**Lema / Versión** EN NEZAHUALCOYOTL YO CONFIO EN DELFINA

**Observaciones**

**Tamaño** Ancho: 1.5 metros, alto: 0.8 metros



**Entidad** MÉXICO  
**Municipio** NEZAHUALCÓYOTL  
**Colonia** LA PERLA  
**Calle** FRAMVOLLANES  
**Número** 165  
**Entre calle** ESCONDIDA  
**Y Calle** ALAMOS  
**C.P.** 57820  
**Referencia** CASA DOS PISOS AMARILLA, CERCA MADERERIA SAYER  
**Distritos Federales**  
**Distritos Locales** DISTRITO XXXI

**Tipo Anuncio** MANTAS

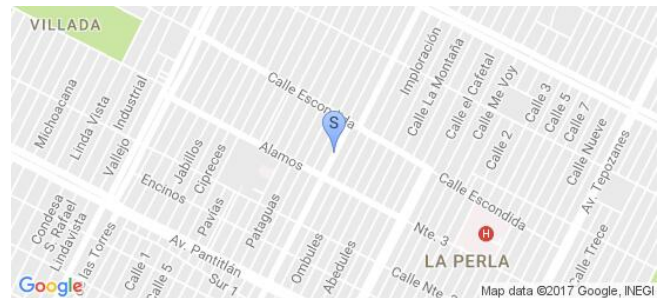



Sistema Integral de Monitoreo de Espectaculares

Reporte de recorrido

Usuario mario.vazquez Fecha Encuesta: 2/5/2017 12:19:42 PM

Id Encuesta: 125082 - Ticket:54580 - Estatus:Autorizado

<b>Período Electoral</b>	PRECAMPAÑA
<b>Ámbito</b>	Local
<b>Partido Político</b>	MORENA
<b>Otro Partido</b>	
<b>Nombre Candidato</b>	DELFINA GOMEZ
<b>Descripción del Cargo</b>	GOBERNADOR
<b>Otro Cargo</b>	
<b>Lema / Versión</b>	EN NEZAHUALCOYOTL YO SI CONFIO EN DELFINA

<b>Entidad</b>	MÉXICO
<b>Municipio</b>	NEZAHUALCÓYOTL
<b>Colonia</b>	LA PERLA
<b>Calle</b>	FRAMBOLLANES
<b>Número</b>	SN
<b>Entre calle</b>	ALAMOS
<b>Y Calle</b>	ESCONDIDA
<b>C.P.</b>	05782
<b>Referencia</b>	ENFRENTE DE FARMACIA DE GENERICOS
<b>Distritos Federales</b>	
<b>Distritos Locales</b>	DISTRITO XXXI

**Observaciones**

**Tamaño** Ancho: 1.5 metros, alto: 1 metros

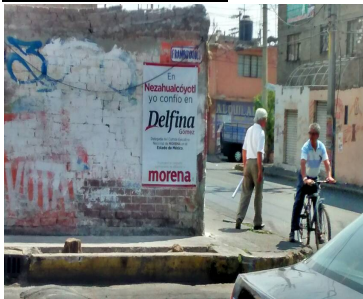

**Tipo Anuncio** MANTAS





Sistema Integral de Monitoreo de Espectaculares

Reporte de recorrido

Usuario gisela.flores Fecha Encuesta: 2/5/2017 12:39:04 PM

Id Encuesta: 125093 - Ticket:54581 - Estatus:Autorizado

<b>Período Electoral</b>	PRECAMPAÑA
<b>Ámbito</b>	Local
<b>Partido Político</b>	MORENA
<b>Otro Partido</b>	
<b>Nombre Candidato</b>	DELFINA GOMEZ
<b>Descripción del Cargo</b>	GOBERNADOR
<b>Otro Cargo</b>	
<b>Lema / Versión</b>	MEXIQUENSE DE CORAZON
<b>Observaciones</b>	HACE REFERENCIA A DELEGADA COMITE EJECUTIVO NACIONAL

<b>Entidad</b>	MÉXICO
<b>Municipio</b>	NEZAHUALCÓYOTL
<b>Colonia</b>	LAZARA CARDENAS
<b>Calle</b>	AV AEROPUERTO
<b>Número</b>	SN
<b>Entre calle</b>	JUAN BAUTISTA
<b>Y Calle</b>	MARTIN CARRERA
<b>C.P.</b>	57180
<b>Referencia</b>	A COSTADO DE CASA DE MATERIALES
<b>Distritos Federales</b>	
<b>Distritos Locales</b>	DISTRITO XXIV

**Tamaño** Ancho: 2 metros, alto: 3 metros

**Tipo Anuncio** MANTAS



Sistema Integral de Monitoreo de Espectaculares

Reporte de recorrido

Usuario claudia.martinez Fecha Encuesta: 2/5/2017 12:40:59 PM

Id Encuesta: 125101 - Ticket:54582 - Estatus:Autorizado

<b>Período Electoral</b>	PRECAMPAÑA
<b>Ámbito</b>	Local
<b>Partido Político</b>	MORENA
<b>Otro Partido</b>	
<b>Nombre Candidato</b>	GENERICO
<b>Descripción del Cargo</b>	GOBERNADOR
<b>Otro Cargo</b>	
<b>Lema / Versión</b>	AMLO ES MORENA LA ESPERANZA DE NEZA

<b>Entidad</b>	MÉXICO
<b>Municipio</b>	NEZAHUALCÓYOTL
<b>Colonia</b>	TAMAULIPAS SECCION LAS VIRGENES
<b>Calle</b>	BORDO DE XOCHIACA
<b>Número</b>	216
<b>Entre calle</b>	VIRGEN DEL CARMEN
<b>Y Calle</b>	VIRGEN DE LOS ANGELES
<b>C.P.</b>	57300
<b>Referencia</b>	FRENTE A LAS BOMBAS ODAPAS Y ANTES DEL WALMART
<b>Distritos Federales</b>	
<b>Distritos Locales</b>	DISTRITO XXIX

**Observaciones**

**Tamaño** Ancho: 16 metros, alto: 2 metros

**Tipo Anuncio** MUROS





Sistema Integral de Monitoreo de Espectaculares

Reporte de recorrido

Usuario mario.vazquez Fecha Encuesta: 2/5/2017 12:33:07 PM

Id Encuesta: 125104 - Ticket:54583 - Estatus:Autorizado

**Período Electoral** PRECampaña  
**Ámbito** Local

**Partido Político** MORENA  
**Otro Partido**  
**Nombre Candidato** DELFINA GOMEZ  
**Descripción del Cargo** GOBERNADOR  
**Otro Cargo**  
**Lema / Versión** DELFINA GOMEZ

**Entidad** MÉXICO  
**Municipio** NEZAHUALCÓYOTL  
**Colonia** LA PERLA  
**Calle** ENCINOS  
**Número** SN  
**Entre calle** OJOSCHES  
**Y Calle** OMBULES  
**C.P.** 57820  
**Referencia** CASA TOTALMENTE ENREJADA CERCA DE LA AV. FRAMVULLANES  
**Distritos Federales**  
**Distritos Locales** DISTRITO XXXI

**Observaciones**

**Tamaño** Ancho: 1.5 metros, alto: 1 metros

**Tipo Anuncio** MANTAS



Sistema Integral de Monitoreo de Espectaculares

Reporte de recorrido

Usuario mario.vazquez Fecha Encuesta: 2/5/2017 12:38:32 PM

Id Encuesta: 125105 - Ticket:54583 - Estatus:Autorizado

<b>Período Electoral</b>	PRECAMPAÑA
<b>Ámbito</b>	Local
<b>Partido Político</b>	MORENA
<b>Otro Partido</b>	
<b>Nombre Candidato</b>	DELFINA GOMEZ
<b>Descripción del Cargo</b>	GOBERNADOR
<b>Otro Cargo</b>	
<b>Lema / Versión</b>	EN NEZAHUALCOYOTL YO CONFIO EN DELFINA

<b>Entidad</b>	MÉXICO
<b>Municipio</b>	NEZAHUALCÓYOTL
<b>Colonia</b>	LA PERLA
<b>Calle</b>	OJOCES
<b>Número</b>	65
<b>Entre calle</b>	ENCINOS
<b>Y Calle</b>	OMBULES
<b>C.P.</b>	57820
<b>Referencia</b>	CASA ENREJADA CERCA DE LA AV. FRAMBULLANES
<b>Distritos Federales</b>	
<b>Distritos Locales</b>	DISTRITO XXXI

**Observaciones**

**Tamaño** Ancho: 1.5 metros, alto: 1 metros

**Tipo Anuncio** MANTAS



**Sistema Integral de Monitoreo de Espectaculares**
**Reporte de recorrido**

Usuario mario.vazquezu Fecha Encuesta: 2/5/2017 12:42:51 PM

Id Encuesta: 125106 - Ticket:54583 - Estatus:Autorizado

<b>Período Electoral</b>	PRECAMPAÑA
<b>Ámbito</b>	Local
<b>Partido Político</b>	MORENA
<b>Otro Partido</b>	
<b>Nombre Candidato</b>	DELFINA GOMEZ
<b>Descripción del Cargo</b>	GOBERNADOR
<b>Otro Cargo</b>	
<b>Lema / Versión</b>	EN NEZAHUALCOYOTL YO CONFIO EN DELFINA

<b>Entidad</b>	MÉXICO
<b>Municipio</b>	NEZAHUALCÓYOTL
<b>Colonia</b>	LA PERLA
<b>Calle</b>	OJICHES
<b>Número</b>	58
<b>Entre calle</b>	ENCINOS
<b>Y Calle</b>	OMBULES
<b>C.P.</b>	57820
<b>Referencia</b>	CASA CON AZULEJOS AZULES NO. 58
<b>Distritos Federales</b>	
<b>Distritos Locales</b>	DISTRITO XXXI

**Observaciones**
**Tamaño** Ancho: 1.5 metros, alto: 1 metros

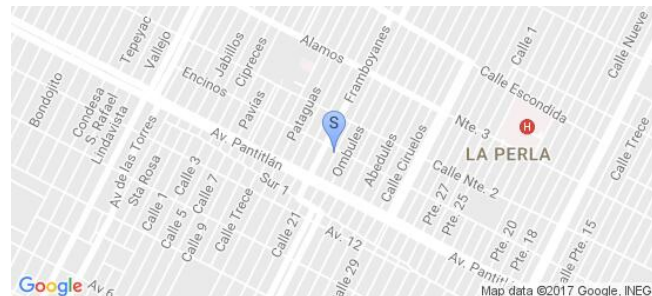
**Tipo Anuncio** MANTAS

Sistema Integral de Monitoreo de Espectaculares

Reporte de recorrido

Usuario mario.vazquez Fecha Encuesta: 2/5/2017 12:45:30 PM

Id Encuesta: 125107 - Ticket:54583 - Estatus:Autorizado

**Período Electoral** PRECampaña  
**Ámbito** Local

**Partido Político** MORENA  
**Otro Partido**  
**Nombre Candidato** DELFINA GOMEZ  
**Descripción del Cargo** GOBERNADOR

**Otro Cargo**  
**Lema / Versión** EN NEZAHUALCOYOTL YO CONFIO EN DELFINA

**Observaciones**

**Entidad** MÉXICO  
**Municipio** NEZAHUALCÓYOTL  
**Colonia** LA PERLA  
**Calle** OJOCHE  
**Número** 60  
**Entre calle** ENCINOS  
**Y Calle** PANTITLAN  
**C.P.** 05782  
**Referencia** CASA DE AZULEJOS  
**Distritos Federales**  
**Distritos Locales** DISTRITO XXXI

**Tamaño** Ancho: 1.5 metros, alto: 1 metros

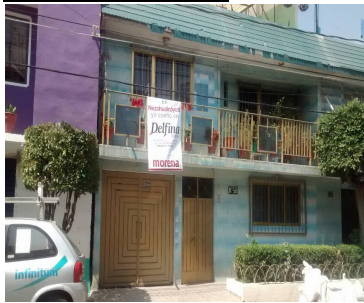

**Tipo Anuncio** MANTAS





Sistema Integral de Monitoreo de Espectaculares

Reporte de recorrido

Usuario mario.vazquez Fecha Encuesta: 2/5/2017 12:50:42 PM

Id Encuesta: 125108 - Ticket:54583 - Estatus: Autorizado

<b>Período Electoral</b>	PRECAMPAÑA
<b>Ámbito</b>	Local
<b>Partido Político</b>	MORENA
<b>Otro Partido</b>	
<b>Nombre Candidato</b>	DELFINA GOMEZ
<b>Descripción del Cargo</b>	GOBERNADOR
<b>Otro Cargo</b>	
<b>Lema / Versión</b>	EN NEZAHUALCOYOTL YO CONFIO EN DELFINA

<b>Entidad</b>	MÉXICO
<b>Municipio</b>	NEZAHUALCÓYOTL
<b>Colonia</b>	LA PERLA
<b>Calle</b>	OMBULES
<b>Número</b>	43
<b>Entre calle</b>	PANTITLAN
<b>Y Calle</b>	ENCINOS
<b>C.P.</b>	57820
<b>Referencia</b>	A MEDIA CUADRA DE LA AV PANTITLAN
<b>Distritos Federales</b>	
<b>Distritos Locales</b>	DISTRITO XXXI

**Observaciones**

**Tamaño** Ancho: 1.5 metros, alto: 1 metros

**Tipo Anuncio** MANTAS

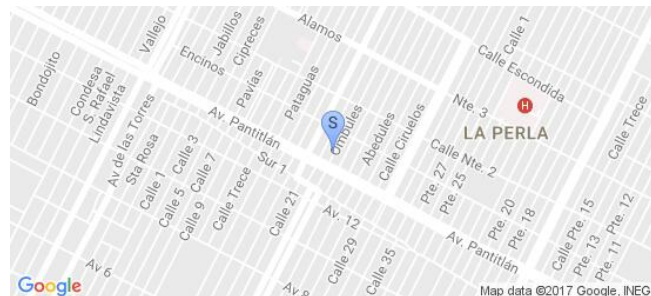

Sistema Integral de Monitoreo de Espectaculares

Reporte de recorrido

Usuario mario.vazquez Fecha Encuesta: 2/5/2017 1:12:37 PM

Id Encuesta: 125111 - Ticket:54583 - Estatus:Autorizado

Período Electoral	PRECAMPAÑA
Ámbito	Local
Partido Político	MORENA
Otro Partido	
Nombre Candidato	DELFINA GOMEZ
Descripción del Cargo	GOBERNADOR
Otro Cargo	
Lema / Versión	MEXIQUENSE DE CORAZON

Entidad	MÉXICO
Municipio	NEZAHUALCÓYOTL
Colonia	AMPL VICENTE VILLADA
Calle	AV 12
Número	SN
Entre calle	SANTA ISABEL
Y Calle	SANTA ROSA
C.P.	57710
Referencia	ENFRENTE DEL COMITE DE MORENA
Distritos Federales	
Distritos Locales	DISTRITO XXXI

Observaciones

Tamaño Ancho: 5 metros, alto: 3 metros

Tipo Anuncio MANTAS



Sistema Integral de Monitoreo de Espectaculares

Reporte de recorrido

Usuario mario.vazquezu Fecha Encuesta: 2/5/2017 1:16:11 PM

Id Encuesta: 125112 - Ticket:54583 - Estatus:Autorizado

<b>Período Electoral</b>	PRECAMPAÑA
<b>Ámbito</b>	Local
<b>Partido Político</b>	MORENA
<b>Otro Partido</b>	
<b>Nombre Candidato</b>	DELFINA GOMEZ
<b>Descripción del Cargo</b>	GOBERNADOR
<b>Otro Cargo</b>	
<b>Lema / Versión</b>	YO CONFIO EN DELFINA

<b>Entidad</b>	MÉXICO
<b>Municipio</b>	NEZAHUALCÓYOTL
<b>Colonia</b>	AMPL VICENTE VILLADA
<b>Calle</b>	AV 12
<b>Número</b>	SN
<b>Entre calle</b>	SANTA ROSA
<b>Y Calle</b>	SANTA ISABEL
<b>C.P.</b>	57710
<b>Referencia</b>	COMITE DE MORENA
<b>Distritos Federales</b>	
<b>Distritos Locales</b>	DISTRITO XXXI

**Observaciones**

**Tamaño** Ancho: 1.5 metros, alto: 1 metros

**Tipo Anuncio** MANTAS

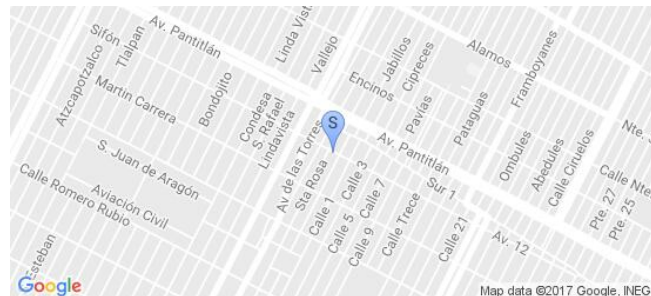

Sistema Integral de Monitoreo de Espectaculares

Reporte de recorrido

Usuario mario.vazquez Fecha Encuesta: 2/5/2017 1:18:56 PM

Id Encuesta: 125113 - Ticket:54583 - Estatus:Autorizado

**Período Electoral** PRECampaña  
**Ámbito** Local

**Partido Político** MORENA  
**Otro Partido**  
**Nombre Candidato** DELFINA GOMEZ  
**Descripción del Cargo** GOBERNADOR

**Otro Cargo**  
**Lema / Versión** EN NEZAHUALCOYOTL YO CONFIO EN DELFINA

**Observaciones**

**Entidad** MÉXICO  
**Municipio** NEZAHUALCÓYOTL  
**Colonia** EN NEZAHUALCOYOTL YO CONFIO EN DELFINA  
**Calle** SANTA ROSA  
**Número** SN  
**Entre calle** AVENIDA DOCE  
**Y Calle** SANTA ROSA  
**C.P.** 57710  
**Referencia** COMITE DE MORENA  
**Distritos Federales**  
**Distritos Locales** DISTRITO XXXI

**Tamaño** Ancho: 1.5 metros, alto: 1 metros

**Tipo Anuncio** MANTAS





Sistema Integral de Monitoreo de Espectaculares

Reporte de recorrido

Usuario andres.roman Fecha Encuesta: 2/5/2017 10:48:33 AM

Id Encuesta: 125114 - Ticket:54584 - Estatus:Autorizado

**Período Electoral** PRECampaña  
**Ámbito** Local

**Partido Político** MORENA  
**Otro Partido**  
**Nombre Candidato** DELFINA GOMEZ  
**Descripción del Cargo** GOBERNADOR  
**Otro Cargo**  
**Lema / Versión** SIN LEMA

**Observaciones**

**Entidad** MÉXICO  
**Municipio** CHICOLAPAN  
**Colonia** SANTA ROSA  
**Calle** DE LAS FLORES  
**Número** SIN NUMERO  
**Entre calle** BUGAMBILIAS  
**Y Calle** EMILIANO ZAPATA  
**C.P.** 56370  
**Referencia** CONTRA ESQUINA A FUNERALES  
**Distritos Federales**  
**Distritos Locales** DISTRITO XXXIX

**Tamaño** Ancho: 3 metros, alto: 3 metros

**Tipo Anuncio** MANTAS

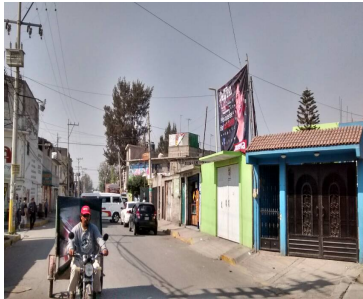

Sistema Integral de Monitoreo de Espectaculares

Reporte de recorrido

Usuario andres.roman Fecha Encuesta: 2/5/2017 11:06:55 AM

Id Encuesta: 125115 - Ticket:54584 - Estatus:Autorizado

**Período Electoral** PRECAMPAÑA  
**Ámbito** Local

**Partido Político** MORENA  
**Otro Partido**  
**Nombre Candidato** DELFINA GOMEZ  
**Descripción del Cargo** GOBERNADOR  
**Otro Cargo**  
**Lema / Versión** SIN LEMA

**Observaciones**

**Entidad** MÉXICO  
**Municipio** CHICOLAPAN  
**Colonia** AURIS  
**Calle** DE LAS FLORES  
**Número** SIN NUMERO  
**Entre calle** PIRACANTO  
**Y Calle** MARGARITA  
**C.P.** 56370  
**Referencia** FRENTE A BASE BICITAXIS  
**Distritos Federales**  
**Distritos Locales** DISTRITO XXXIX

**Tamaño** Ancho: 3 metros, alto: 3 metros

**Tipo Anuncio** MANTAS

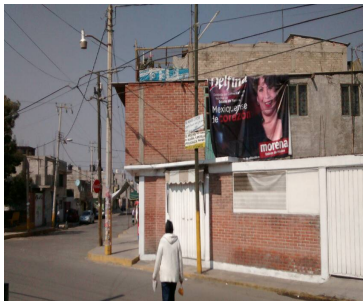

Sistema Integral de Monitoreo de Espectaculares

Reporte de recorrido

Usuario andres.roman Fecha Encuesta: 2/5/2017 11:20:21 AM

Id Encuesta: 125116 - Ticket:54584 - Estatus:Autorizado

**Período Electoral** PRECAMPAÑA  
**Ámbito** Local

**Partido Político** MORENA  
**Otro Partido**  
**Nombre Candidato** DELFINA GOMEZ  
**Descripción del Cargo** GOBERNADOR  
**Otro Cargo**  
**Lema / Versión** SIN LEMA

**Observaciones**

**Entidad** MÉXICO  
**Municipio** CHICOLOAPAN  
**Colonia** SANTA ROSA  
**Calle** ALHELI  
**Número** SIN NUMERO  
**Entre calle** LAS FLORES  
**Y Calle** CAMELIA  
**C.P.** 56370  
**Referencia** FRENTE A POLLERIA  
**Distritos Federales**  
**Distritos Locales** DISTRITO XXXIX

**Tamaño** Ancho: 3 metros, alto: 3 metros

**Tipo Anuncio** MANTAS



Sistema Integral de Monitoreo de Espectaculares

Reporte de recorrido

Usuario andres.roman Fecha Encuesta: 2/5/2017 11:25:41 AM

Id Encuesta: 125117 - Ticket:54584 - Estatus:Autorizado

**Período Electoral** PRECAMPAÑA  
**Ámbito** Local

**Partido Político** MORENA  
**Otro Partido**  
**Nombre Candidato** DELFINA GOMEZ  
**Descripción del Cargo** GOBERNADOR  
**Otro Cargo**  
**Lema / Versión** SIN LEMA

**Observaciones**

**Tamaño** Ancho: 3 metros, alto: 3 metros



**Entidad** MÉXICO  
**Municipio** CHICOLOAPAN  
**Colonia** SANTA ROSA  
**Calle** AVENIDA SANTA ROSA  
**Número** SIN NUMERO  
**Entre calle** HORTENCIA  
**Y Calle** AMP HORTENCIA  
**C.P.** 56370  
**Referencia** SOBRE GIMNACIO EVOLUTION  
**Distritos Federales**  
**Distritos Locales** DISTRITO XXXIII

**Tipo Anuncio** MANTAS





Sistema Integral de Monitoreo de Espectaculares

Reporte de recorrido

Usuario andres.roman Fecha Encuesta: 2/5/2017 11:33:59 AM

Id Encuesta: 125118 - Ticket:54584 - Estatus: Autorizado

**Período Electoral** PRECampaña  
**Ámbito** Local

**Partido Político** MORENA  
**Otro Partido**  
**Nombre Candidato** DELFINA GOMEZ  
**Descripción del Cargo** GOBERNADOR  
**Otro Cargo**  
**Lema / Versión** SIN LEMA

**Observaciones**

**Entidad** MÉXICO  
**Municipio** CHICOLAPAN  
**Colonia** SANTA ROSA  
**Calle** AVENIDA LAS ROSAS  
**Número** SIN NUMERO  
**Entre calle** HORTENCIA  
**Y Calle** AMP HORTENCIA  
**C.P.** 56370  
**Referencia** SOBRE ESTETICA JEMY  
**Distritos Federales**  
**Distritos Locales** DISTRITO XXXIX

**Tamaño** Ancho: 3 metros, alto: 3 metros

**Tipo Anuncio** MANTAS



Sistema Integral de Monitoreo de Espectaculares

Reporte de recorrido

Usuario andres.roman Fecha Encuesta: 2/5/2017 11:44:01 AM

Id Encuesta: 125119 - Ticket:54584 - Estatus: Autorizado

**Período Electoral** PRECAMPAÑA  
**Ámbito** Local

**Partido Político** MORENA  
**Otro Partido**  
**Nombre Candidato** DELFINA GOMEZ  
**Descripción del Cargo** GOBERNADOR  
**Otro Cargo**  
**Lema / Versión** SIN LEMA

**Observaciones**

**Tamaño** Ancho: 3 metros, alto: 3 metros



**Entidad** MÉXICO  
**Municipio** CHICOLOAPAN  
**Colonia** SANTA ROSA  
**Calle** AVENIDA DE LAS FLORES  
**Número** SIN NUMERO  
**Entre calle** PROL LA FLOR  
**Y Calle** SIN NOMBRE  
**C.P.** 56370  
**Referencia** A LADO DE AA GRUPO SERENIDAD  
**Distritos Federales**  
**Distritos Locales** DISTRITO XXXIX

**Tipo Anuncio** MANTAS



Sistema Integral de Monitoreo de Espectaculares

Reporte de recorrido

Usuario andres.roman Fecha Encuesta: 2/5/2017 11:47:55 AM

Id Encuesta: 125120 - Ticket:54584 - Estatus:Autorizado

**Período Electoral** PRECampaña  
**Ámbito** Local

**Partido Político** MORENA  
**Otro Partido**  
**Nombre Candidato** DELFINA GOMEZ  
**Descripción del Cargo** GOBERNADOR  
**Otro Cargo**  
**Lema / Versión** SIN LEMA

**Observaciones**

**Tamaño** Ancho: 3 metros, alto: 3 metros

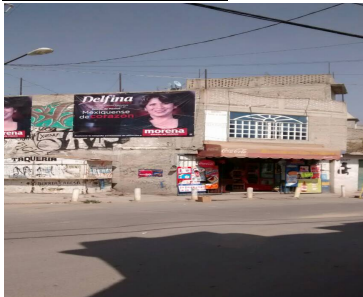

**Entidad** MÉXICO  
**Municipio** CHICOLAPAN  
**Colonia** SANTA ROSA  
**Calle** AVENIDA DE LAS FLORES  
**Número** SIN NUMERO  
**Entre calle** PROL DE LA FLOR  
**Y Calle** SIN NOMBRE  
**C.P.** 56370  
**Referencia** A LADO DE MISCELANEA LOS ANGELES  
**Distritos Federales**  
**Distritos Locales** DISTRITO XXXIX

**Tipo Anuncio** MANTAS



**Sistema Integral de Monitoreo de Espectaculares**
**Reporte de recorrido**

Usuario andres.roman Fecha Encuesta: 2/5/2017 12:58:22 PM

Id Encuesta: 125121 - Ticket:54584 - Estatus:Autorizado

<b>Período Electoral</b>	PRECAMPAÑA
<b>Ámbito</b>	Local

<b>Partido Político</b>	MORENA
<b>Otro Partido</b>	
<b>Nombre Candidato</b>	DELFINA GOMEZ
<b>Descripción del Cargo</b>	GOBERNADOR
<b>Otro Cargo</b>	
<b>Lema / Versión</b>	SIN LEMA

**Observaciones**

<b>Tamaño</b>	Ancho: 3 metros, alto: 3 metros
---------------	---------------------------------



<b>Entidad</b>	MÉXICO
<b>Municipio</b>	CHICOLOAPAN
<b>Colonia</b>	PRESIDENTES
<b>Calle</b>	RIO MANZANO
<b>Número</b>	SIN NUMERO
<b>Entre calle</b>	MILTENCO
<b>Y Calle</b>	2 DE MARZO
<b>C.P.</b>	56377
<b>Referencia</b>	FRENTE A JEFATURA DE ECOLOGÍA
<b>Distritos Federales</b>	
<b>Distritos Locales</b>	DISTRITO XXXIX

<b>Tipo Anuncio</b>	MANTAS
---------------------	--------





**Sistema Integral de Monitoreo de Espectaculares**
**Reporte de recorrido**

Usuario andres.roman Fecha Encuesta: 2/5/2017 1:02:48 PM

Id Encuesta: 125122 - Ticket:54584 - Estatus: Autorizado

**Período Electoral** PRECAMPAÑA  
**Ámbito** Local

**Partido Político** MORENA  
**Otro Partido**  
**Nombre Candidato** DELFINA GOMEZ  
**Descripción del Cargo** GOBERNADOR  
**Otro Cargo**  
**Lema / Versión** SIN LEMA

**Observaciones**

**Tamaño** Ancho: 3 metros, alto: 3 metros



**Entidad** MÉXICO  
**Municipio** CHICULOAPAN  
**Colonia** PRESIDENTES  
**Calle** RIO MANZANO  
**Número** SIN NUMERO  
**Entre calle** MILTENCO  
**Y Calle** 2 DE MARZO  
**C.P.** 56377  
**Referencia** FRENTE A MARISQUERIA LA ISLA DEL SASON  
**Distritos Federales**  
**Distritos Locales** DISTRITO XXXIX

**Tipo Anuncio** MANTAS



Sistema Integral de Monitoreo de Espectaculares

Reporte de recorrido

Usuario andres.roman Fecha Encuesta: 2/5/2017 1:17:00 PM

Id Encuesta: 125123 - Ticket:54584 - Estatus: Autorizado

**Período Electoral** PRECAMPAÑA  
**Ámbito** Local

**Partido Político** MORENA  
**Otro Partido**  
**Nombre Candidato** DELFINA GOMEZ  
**Descripción del Cargo** GOBERNADOR  
**Otro Cargo**  
**Lema / Versión** SIN LEMA

**Observaciones**

**Entidad** MÉXICO  
**Municipio** CHICOLOAPAN  
**Colonia** GALAXIA  
**Calle** VIA LACTEA  
**Número** SIN NUMERO  
**Entre calle** METEORO  
**Y Calle** ECLIPSE  
**C.P.** 56380  
**Referencia** AL LADO DE PURIFICADORA ELEGUA  
**Distritos Federales**  
**Distritos Locales** DISTRITO XXXIX

**Tamaño** Ancho: 3 metros, alto: 3 metros

**Tipo Anuncio** MANTAS



Sistema Integral de Monitoreo de Espectaculares

Reporte de recorrido

Usuario gisela.flores Fecha Encuesta: 2/5/2017 12:12:55 PM

Id Encuesta: 125127 - Ticket:54585 - Estatus:Autorizado

Período Electoral	PRECAMPAÑA
Ámbito	Local
Partido Político	MORENA
Otro Partido	
Nombre Candidato	DELFINA GOMEZ
Descripción del Cargo	GOBERNADOR
Otro Cargo	
Lema / Versión	MEXIQUENSE DE CORAZON

Entidad	MÉXICO
Municipio	NEZAHUALCÓYOTL
Colonia	CUIDAD JARDIN
Calle	AEROPUERTO
Número	13/A
Entre calle	JUSTO COBRO
Y Calle	MIGUEL BARRAGAN
C.P.	57185
Referencia	CASA DE TRES PISOS JUNTO COMERCIO DE CEMENTO CRUZ AZUL
Distritos Federales	
Distritos Locales	DISTRITO XXIV

Observaciones

Tamaño Ancho: 2.5 metros, alto: 2.5 metros

Tipo Anuncio MANTAS

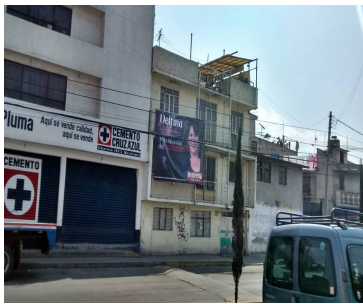

Sistema Integral de Monitoreo de Espectaculares

Reporte de recorrido

Usuario gisela.flores Fecha Encuesta: 2/5/2017 12:46:46 PM

Id Encuesta: 125130 - Ticket:54585 - Estatus:Autorizado

<b>Período Electoral</b>	PRECAMPAÑA
<b>Ámbito</b>	Local
<b>Partido Político</b>	MORENA
<b>Otro Partido</b>	
<b>Nombre Candidato</b>	GENERICO
<b>Descripción del Cargo</b>	GOBERNADOR
<b>Otro Cargo</b>	
<b>Lema / Versión</b>	LA VIOLENCIA ES EL MIEDO A LOS IDEALES DE LOS DEMAS

<b>Entidad</b>	MÉXICO
<b>Municipio</b>	NEZAHUALCÓYOTL
<b>Colonia</b>	LAZARO CARDENAS
<b>Calle</b>	AEROPUERTO
<b>Número</b>	S/N
<b>Entre calle</b>	MARTIN CARRERA
<b>Y Calle</b>	MANUEL MARIA LARES
<b>C.P.</b>	57185
<b>Referencia</b>	JUNTO A PRODUCTOS DE LIMPIEZA
<b>Distritos Federales</b>	
<b>Distritos Locales</b>	DISTRITO XXIV

**Observaciones** BARDA DE COMITE

**Tamaño** Ancho: 10 metros, alto: 2 metros

**Tipo Anuncio** MUROS





Sistema Integral de Monitoreo de Espectaculares

Reporte de recorrido

Usuario gisela.flores Fecha Encuesta: 2/5/2017 12:53:24 PM

Id Encuesta: 125131 - Ticket:54585 - Estatus: Autorizado

Período Electoral	PRECAMPAÑA
Ámbito	Local
Partido Político	MORENA
Otro Partido	
Nombre Candidato	DELFINA GOMEZ
Descripción del Cargo	GOBERNADOR
Otro Cargo	
Lema / Versión	EN NEZAHUALCOYOTL

Entidad	MÉXICO
Municipio	NEZAHUALCÓYOTL
Colonia	LAZARO CARDENAS
Calle	AEROPUERTO
Número	S/N
Entre calle	MARIA LARES
Y Calle	MARTIN CARRERA
C.P.	57185
Referencia	JUNTO LOCAL DE PRODUCTOS DE LIMPIEZA
Distritos Federales	
Distritos Locales	DISTRITO XXIV

Observaciones ARRIBA DE BARDA

Tamaño Ancho: 1 metros, alto: 1.5 metros

Tipo Anuncio MANTAS

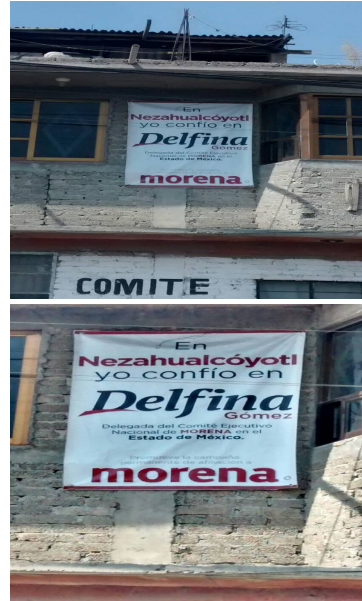

Sistema Integral de Monitoreo de Espectaculares

Reporte de recorrido

Usuario pedro.hernandezji Fecha Encuesta: 2/5/2017 12:00:19 PM

Id Encuesta: 125134 - Ticket:54586 - Estatus:Autorizado

Período Electoral	PRECAMPAÑA
Ámbito	Local
Partido Político	MORENA
Otro Partido	
Nombre Candidato	DELFINA GOMEZ
Descripción del Cargo	GOBERNADOR
Otro Cargo	
Lema / Versión	EN NEZAHUALCOYOTL YO CONFIO EN DELFINA

Entidad	MÉXICO
Municipio	NEZAHUALCÓYOTL
Colonia	BENITO JUAREZ
Calle	AMANECEC RANCHERO
Número	106
Entre calle	DOS ARBOLITOS
Y Calle	LA VERDOLAGA
C.P.	57000
Referencia	A UN COSTADO DE PANADERIA
Distritos Federales	
Distritos Locales	DISTRITO XXX

Observaciones

Tamaño Ancho: 1 metros, alto: 150 metros

Tipo Anuncio MANTAS

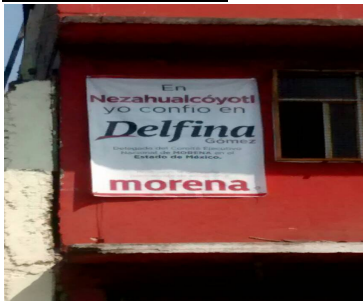

Sistema Integral de Monitoreo de Espectaculares

Reporte de recorrido

Usuario pedro.hernandezji Fecha Encuesta: 2/5/2017 12:00:18 PM

Id Encuesta: 125135 - Ticket:54586 - Estatus:Autorizado

<b>Período Electoral</b>	PRECAMPAÑA
<b>Ámbito</b>	Local
<b>Partido Político</b>	MORENA
<b>Otro Partido</b>	
<b>Nombre Candidato</b>	DELFINA GOMEZ
<b>Descripción del Cargo</b>	GOBERNADOR
<b>Otro Cargo</b>	
<b>Lema / Versión</b>	EN NEZAHUALCOYOTL YO CONFIO EN DELFINA

<b>Entidad</b>	MÉXICO
<b>Municipio</b>	NEZAHUALCÓYOTL
<b>Colonia</b>	BENITO JUAREZ
<b>Calle</b>	AMANECEC RANCHERO
<b>Número</b>	202
<b>Entre calle</b>	LA VERDOLAGA
<b>Y Calle</b>	EL QUELITE
<b>C.P.</b>	57000
<b>Referencia</b>	ENFRENTE DE FARMACIA
<b>Distritos Federales</b>	
<b>Distritos Locales</b>	DISTRITO XXX

**Observaciones**

**Tamaño** Ancho: 1 metros, alto: 150 metros



**Tipo Anuncio** MANTAS



Sistema Integral de Monitoreo de Espectaculares

Reporte de recorrido

Usuario pedro.hernandezji Fecha Encuesta: 2/5/2017 12:13:07 PM

Id Encuesta: 125137 - Ticket:54586 - Estatus:Autorizado

Período Electoral	PRECAMPAÑA
Ámbito	Local
Partido Político	MORENA
Otro Partido	
Nombre Candidato	DELFINA GOMEZ
Descripción del Cargo	GOBERNADOR
Otro Cargo	
Lema / Versión	DELFINA GOMEZ MEXIQUENSE DE CORAZON

Entidad	MÉXICO
Municipio	NEZAHUALCÓYOTL
Colonia	BENITO JUAREZ
Calle	LA ENRAMADA
Número	SN
Entre calle	EL QUELITE
Y Calle	AMANECER RANCHERO
C.P.	57000
Referencia	ENFRENTE DE PURIFICADORA DE AGUA
Distritos Federales	
Distritos Locales	DISTRITO XXX

Observaciones

Tamaño Ancho: 250 metros, alto: 4 metros

Tipo Anuncio MANTAS





Sistema Integral de Monitoreo de Espectaculares

Reporte de recorrido

Usuario pedro.hernandezji Fecha Encuesta: 2/5/2017 1:11:00 PM

Id Encuesta: 125140 - Ticket:54586 - Estatus:Autorizado

Período Electoral	PRECAMPAÑA
Ámbito	Local
Partido Político	MORENA
Otro Partido	
Nombre Candidato	DELFINA GOMEZ
Descripción del Cargo	GOBERNADOR
Otro Cargo	
Lema / Versión	AMLO EN NEZA

Entidad	MÉXICO
Municipio	NEZAHUALCÓYOTL
Colonia	BENITO JUAREZ
Calle	AV. CHIMALHUACAN
Número	SN
Entre calle	CORONELAS
Y Calle	GRANITO DE SAL
C.P.	57000
Referencia	A UN COSTADO DE CENTRO DE LAVADO
Distritos Federales	
Distritos Locales	DISTRITO XXX

Observaciones

Tamaño Ancho: 3 metros, alto: 1 metros

Tipo Anuncio MUROS

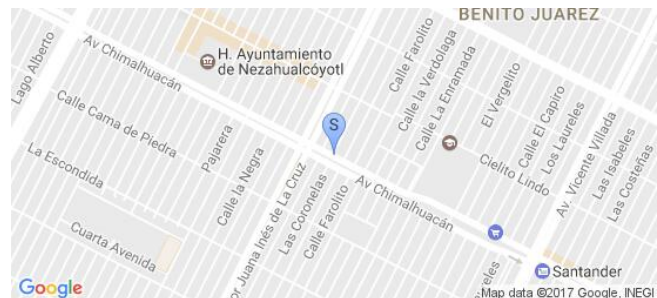

Sistema Integral de Monitoreo de Espectaculares

Reporte de recorrido

Usuario pedro.hernandezji Fecha Encuesta: 2/5/2017 1:24:26 PM

Id Encuesta: 125141 - Ticket:54586 - Estatus:Autorizado

Período Electoral	PRECAMPAÑA
Ámbito	Local
Partido Político	MORENA
Otro Partido	
Nombre Candidato	DELFINA GOMEZ
Descripción del Cargo	GOBERNADOR
Otro Cargo	
Lema / Versión	DELFINA MEXIQUENSE DE CORAZON

Entidad	MÉXICO
Municipio	NEZAHUALCÓYOTL
Colonia	EVOLUCION
Calle	GTA. FUENTE DE PETROKEOS
Número	SN
Entre calle	AV. ANGEL DE LA INDEPENDENCIA
Y Calle	MONUMENTO A LA RAZA
C.P.	57700
Referencia	DEBAJO DE FARMACIA
Distritos Federales	
Distritos Locales	DISTRITO XXX

Observaciones

Tamaño Ancho: 4 metros, alto: 3 metros

Tipo Anuncio MANTAS



Sistema Integral de Monitoreo de Espectaculares

Reporte de recorrido

Usuario pedro.hernandezji Fecha Encuesta: 2/5/2017 1:29:47 PM

Id Encuesta: 125142 - Ticket:54586 - Estatus:Autorizado

**Período Electoral** PRECAMPAÑA  
**Ámbito** Local

**Partido Político** MORENA  
**Otro Partido**  
**Nombre Candidato** DELFINA GOMEZ  
**Descripción del Cargo** GOBERNADOR

**Otro Cargo**  
**Lema / Versión** DELFINA MEXIQUENSE DE CORAZON

**Observaciones**

**Entidad** MÉXICO  
**Municipio** NEZAHUALCÓYOTL  
**Colonia** EVOLUCION  
**Calle** GTA. FUENTE DE PETRÓLEOS  
**Número** SN  
**Entre calle** AV. ANGEL DE LA INDEPENDENCIA  
**Y Calle** MONUMENTO A LA RAZA  
**C.P.** 57700  
**Referencia** PUESTO DE ALIMENTOS  
**Distritos Federales**  
**Distritos Locales** DISTRITO XXX

**Tamaño** Ancho: 5 metros, alto: 4 metros

**Tipo Anuncio** MANTAS



Sistema Integral de Monitoreo de Espectaculares

Reporte de recorrido

Usuario pedro.hernandezji Fecha Encuesta: 2/5/2017 1:35:18 PM

Id Encuesta: 125143 - Ticket:54586 - Estatus:Autorizado

**Período Electoral** PRECAMPAÑA  
**Ámbito** Local

**Partido Político** MORENA  
**Otro Partido**  
**Nombre Candidato** DELFINA GOMEZ  
**Descripción del Cargo** GOBERNADOR

**Otro Cargo**  
**Lema / Versión** DELFINA MEXIQUENSE DE CORAZON

**Observaciones**

**Entidad** MÉXICO  
**Municipio** NEZAHUALCÓYOTL  
**Colonia** EVOLUCIÓN  
**Calle** GTA. DE PETRÓLEO  
**Número** 336  
**Entre calle** AV. ANGEL DE LA INDEPENDENCIA  
**Y Calle** MONUMENTO A LA RAZA  
**C.P.** 57770  
**Referencia** ENFRENTE DE TIENDA DE ABARROTOS BETY  
**Distritos Federales**  
**Distritos Locales** DISTRITO XXX

**Tamaño** Ancho: 5 metros, alto: 4 metros

**Tipo Anuncio** MANTAS





Sistema Integral de Monitoreo de Espectaculares

Reporte de recorrido

Usuario andres.roman Fecha Encuesta: 2/5/2017 1:33:38 PM

Id Encuesta: 125144 - Ticket:54587 - Estatus:Autorizado

**Período Electoral** PRECAMPAÑA  
**Ámbito** Local

**Partido Político** MORENA  
**Otro Partido**  
**Nombre Candidato** DELFINA GOMEZ  
**Descripción del Cargo** GOBERNADOR  
**Otro Cargo**  
**Lema / Versión** SIN LEMA

**Observaciones**

**Tamaño** Ancho: 80 metros, alto: 2 metros



**Entidad** MÉXICO  
**Municipio** CHICOLAPAN  
**Colonia** 2 DE MARZO  
**Calle** PROLONGACION LERDO  
**Número** SIN NUMERO  
**Entre calle** RIO MANZANO  
**Y Calle** ADOLFO LOPEZ MATEOS  
**C.P.** 56377  
**Referencia** FRENTE A DESPERDICIOS INDUSTRIALES  
**Distritos Federales**  
**Distritos Locales** DISTRITO XXXIX

**Tipo Anuncio** PANORÁMICOS



Sistema Integral de Monitoreo de Espectaculares

Reporte de recorrido

Usuario andres.roman Fecha Encuesta: 2/5/2017 2:27:18 PM

Id Encuesta: 125147 - Ticket:54587 - Estatus:Autorizado

**Período Electoral** PRECampaña  
**Ámbito** Local

**Partido Político** MORENA  
**Otro Partido**  
**Nombre Candidato** DELFINA GOMEZ  
**Descripción del Cargo** GOBERNADOR  
**Otro Cargo**  
**Lema / Versión** SIN LEMA

**Observaciones**

**Tamaño** Ancho: 3 metros, alto: 3 metros



**Entidad** MÉXICO  
**Municipio** LA PAZ  
**Colonia** FLORESTA  
**Calle** CASUARINA  
**Número** SIN NUMERO  
**Entre calle** JUNCOS  
**Y Calle** TEXCOCO  
**C.P.** 56420  
**Referencia** FRENTE A LABORATORIO FLORESTA  
**Distritos Federales**  
**Distritos Locales** DISTRITO XXXIX

**Tipo Anuncio** MANTAS



**Sistema Integral de Monitoreo de Espectaculares**
**Reporte de recorrido**

Usuario andres.roman Fecha Encuesta: 2/5/2017 2:33:32 PM

Id Encuesta: 125148 - Ticket:54587 - Estatus:Autorizado

<b>Período Electoral</b>	PRECAMPAÑA
<b>Ámbito</b>	Local

<b>Partido Político</b>	MORENA
<b>Otro Partido</b>	
<b>Nombre Candidato</b>	DELFINA GOMEZ
<b>Descripción del Cargo</b>	GOBERNADOR
<b>Otro Cargo</b>	
<b>Lema / Versión</b>	SIN LEMA

**Observaciones**

<b>Tamaño</b>	Ancho: 3 metros, alto: 3 metros
---------------	---------------------------------



<b>Entidad</b>	MÉXICO
<b>Municipio</b>	LA PAZ
<b>Colonia</b>	UNIDAD FLORESTA
<b>Calle</b>	RIO DE LOS REMEDIOS
<b>Número</b>	SIN NUMERO
<b>Entre calle</b>	PRESA DE TACUBAYA
<b>Y Calle</b>	PLAZA BECERRA
<b>C.P.</b>	56420
<b>Referencia</b>	A LADO DE ALQUILADORA TANIA
<b>Distritos Federales</b>	
<b>Distritos Locales</b>	DISTRITO XXXIX

<b>Tipo Anuncio</b>	MANTAS
---------------------	--------



Sistema Integral de Monitoreo de Espectaculares

Reporte de recorrido

Usuario andres.roman Fecha Encuesta: 2/5/2017 2:37:05 PM

Id Encuesta: 125149 - Ticket:54587 - Estatus:Autorizado

**Período Electoral** PRECAMPAÑA  
**Ámbito** Local

**Partido Político** MORENA  
**Otro Partido**  
**Nombre Candidato** DELFINA GOMEZ  
**Descripción del Cargo** GOBERNADOR  
**Otro Cargo**  
**Lema / Versión** SIN LEMA

**Observaciones**

**Entidad** MÉXICO  
**Municipio** LA PAZ  
**Colonia** UNIDAD FLORESTA  
**Calle** AVENIDA RIO DE LOS REMEDIOS  
**Número** SIN NUMERO  
**Entre calle** PRESA TACUBAYA  
**Y Calle** PRESA BECERRA  
**C.P.** 56420  
**Referencia** SOBRE TORTILLERIA LA HIGIENICA  
**Distritos Federales**  
**Distritos Locales** DISTRITO XXXIX

**Tamaño** Ancho: 3 metros, alto: 3 metros

**Tipo Anuncio** MANTAS





**Sistema Integral de Monitoreo de Espectaculares**
**Reporte de recorrido**

Usuario andres.roman Fecha Encuesta: 2/5/2017 2:44:18 PM

Id Encuesta: 125150 - Ticket:54587 - Estatus: Autorizado

<b>Período Electoral</b>	PRECAMPAÑA
<b>Ámbito</b>	Local

<b>Partido Político</b>	MORENA
<b>Otro Partido</b>	
<b>Nombre Candidato</b>	DELFINA GOMEZ
<b>Descripción del Cargo</b>	GOBERNADOR
<b>Otro Cargo</b>	
<b>Lema / Versión</b>	SIN LEMA

**Observaciones**

<b>Tamaño</b>	Ancho: 3 metros, alto: 3 metros
---------------	---------------------------------



<b>Entidad</b>	MÉXICO
<b>Municipio</b>	LA PAZ
<b>Colonia</b>	VALLE DE LOS REYES
<b>Calle</b>	9
<b>Número</b>	SIN NUMERO
<b>Entre calle</b>	AVENIDA TEXCOCO
<b>Y Calle</b>	TLALNEPANTLA
<b>C.P.</b>	56430
<b>Referencia</b>	A LADO DE FARMACIA DEL DR FARMMY
<b>Distritos Federales</b>	
<b>Distritos Locales</b>	DISTRITO XXXIX

<b>Tipo Anuncio</b>	MANTAS
---------------------	--------



Sistema Integral de Monitoreo de Espectaculares

Reporte de recorrido

Usuario claudia.martinez Fecha Encuesta: 2/5/2017 1:24:03 PM

Id Encuesta: 125151 - Ticket:54588 - Estatus:Autorizado

<b>Período Electoral</b>	PRECAMPAÑA
<b>Ámbito</b>	Local
<b>Partido Político</b>	MORENA
<b>Otro Partido</b>	
<b>Nombre Candidato</b>	DELFINA GOMEZ
<b>Descripción del Cargo</b>	GOBERNADOR
<b>Otro Cargo</b>	
<b>Lema / Versión</b>	YO CONFIO EN DELFINA

<b>Entidad</b>	MÉXICO
<b>Municipio</b>	NEZAHUALCÓYOTL
<b>Colonia</b>	TAMAULIPAS
<b>Calle</b>	CRISANTEMO
<b>Número</b>	S/N
<b>Entre calle</b>	HORTENSIA
<b>Y Calle</b>	GARDENIA
<b>C.P.</b>	57300
<b>Referencia</b>	FRENTE A LA JDE 29
<b>Distritos Federales</b>	
<b>Distritos Locales</b>	DISTRITO XXIX

**Observaciones**

**Tamaño** Ancho: 50 metros, alto: 1 metros



**Tipo Anuncio** MANTAS



Sistema Integral de Monitoreo de Espectaculares

Reporte de recorrido

Usuario claudia.martinez Fecha Encuesta: 2/5/2017 1:27:31 PM

Id Encuesta: 125152 - Ticket:54588 - Estatus:Autorizado

<b>Período Electoral</b>	PRECAMPAÑA
<b>Ámbito</b>	Local
<b>Partido Político</b>	MORENA
<b>Otro Partido</b>	
<b>Nombre Candidato</b>	DELFINA GOMEZ
<b>Descripción del Cargo</b>	GOBERNADOR
<b>Otro Cargo</b>	
<b>Lema / Versión</b>	DELFINA PRECANDIDATA A GOBERNADORA

<b>Entidad</b>	MÉXICO
<b>Municipio</b>	NEZAHUALCÓYOTL
<b>Colonia</b>	TAMAULIPAS
<b>Calle</b>	CRISANTEMO
<b>Número</b>	S/N
<b>Entre calle</b>	HORTENSIA
<b>Y Calle</b>	GARDENIA
<b>C.P.</b>	57300
<b>Referencia</b>	FRENTE A JDE 29
<b>Distritos Federales</b>	
<b>Distritos Locales</b>	DISTRITO XXIX

**Observaciones**

**Tamaño** Ancho: 5 metros, alto: 3 metros

**Tipo Anuncio** MANTAS



Sistema Integral de Monitoreo de Espectaculares

Reporte de recorrido

Usuario claudia.martinez Fecha Encuesta: 2/5/2017 1:30:32 PM

Id Encuesta: 125153 - Ticket:54588 - Estatus:Autorizado

<b>Período Electoral</b>	PRECAMPAÑA
<b>Ámbito</b>	Local
<b>Partido Político</b>	MORENA
<b>Otro Partido</b>	
<b>Nombre Candidato</b>	DELFINA GOMEZ
<b>Descripción del Cargo</b>	GOBERNADOR
<b>Otro Cargo</b>	
<b>Lema / Versión</b>	EN EL ESTADO DE MEXICO CONFIAMOS EN DELFINA

<b>Entidad</b>	MÉXICO
<b>Municipio</b>	NEZAHUALCÓYOTL
<b>Colonia</b>	TAMAULIPAS
<b>Calle</b>	CRISANTEMOS
<b>Número</b>	S/N
<b>Entre calle</b>	HORTENSIA
<b>Y Calle</b>	GARDENIA
<b>C.P.</b>	57300
<b>Referencia</b>	JUNTO A EDIFICIO DE JDE 29
<b>Distritos Federales</b>	
<b>Distritos Locales</b>	DISTRITO XXIX

**Observaciones**

**Tamaño** Ancho: 1 metros, alto: 150 metros

**Tipo Anuncio** MANTAS





Sistema Integral de Monitoreo de Espectaculares

Reporte de recorrido

Usuario claudia.martinez Fecha Encuesta: 2/5/2017 1:33:24 PM

Id Encuesta: 125154 - Ticket:54588 - Estatus:Autorizado

<b>Período Electoral</b>	PRECAMPAÑA
<b>Ámbito</b>	Local
<b>Partido Político</b>	MORENA
<b>Otro Partido</b>	
<b>Nombre Candidato</b>	DELFINA GOMEZ
<b>Descripción del Cargo</b>	GOBERNADOR
<b>Otro Cargo</b>	
<b>Lema / Versión</b>	EN ESTADO DE MEXICO CONFIAMOS EN DELFINA

<b>Entidad</b>	MÉXICO
<b>Municipio</b>	NEZAHUALCÓYOTL
<b>Colonia</b>	TAMAULIPAS
<b>Calle</b>	CRISANTEMOS
<b>Número</b>	S/N
<b>Entre calle</b>	HORTENSIA
<b>Y Calle</b>	GARDENIA
<b>C.P.</b>	57300
<b>Referencia</b>	FRENTE A JDE 29
<b>Distritos Federales</b>	
<b>Distritos Locales</b>	DISTRITO XXIX

**Observaciones**

**Tamaño** Ancho: 1 metros, alto: 150 metros

**Tipo Anuncio** MANTAS

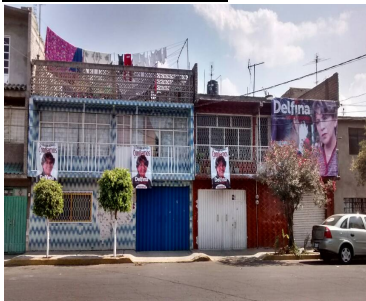

Sistema Integral de Monitoreo de Espectaculares

Reporte de recorrido

Usuario gisela.flores Fecha Encuesta: 2/5/2017 1:39:30 PM

Id Encuesta: 125156 - Ticket:54590 - Estatus: Autorizado

Período Electoral	PRECAMPAÑA
Ámbito	Local
Partido Político	MORENA
Otro Partido	
Nombre Candidato	DELFINA GOMEZ
Descripción del Cargo	GOBERNADOR
Otro Cargo	
Lema / Versión	MEXIQUENSE DE CORAZON

Entidad	MÉXICO
Municipio	NEZAHUALCÓYOTL
Colonia	BOSQUES DE ARAGON
Calle	HACIENDA RANCHO SECO
Número	36
Entre calle	AV. CENTRAL
Y Calle	HACIENDA TAPAXCO
C.P.	57130
Referencia	CAMINO A FES ARAGON
Distritos Federales	
Distritos Locales	DISTRITO XXIV

Observaciones

Tamaño Ancho: 2.5 metros, alto: 3 metros

Tipo Anuncio MANTAS

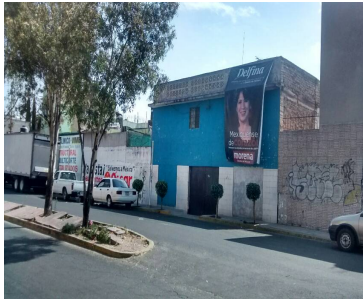

Sistema Integral de Monitoreo de Espectaculares

Reporte de recorrido

Usuario gisela.flores Fecha Encuesta: 2/5/2017 2:56:20 PM

Id Encuesta: 125157 - Ticket:54590 - Estatus: Autorizado

<b>Período Electoral</b>	PRECAMPAÑA
<b>Ámbito</b>	Local
<b>Partido Político</b>	MORENA
<b>Otro Partido</b>	
<b>Nombre Candidato</b>	DELFINA GOMEZ
<b>Descripción del Cargo</b>	GOBERNADOR
<b>Otro Cargo</b>	
<b>Lema / Versión</b>	EN EL ESTADO DE MEXICO CONFIAMOS EN JOSEFINA GONZALEZ

<b>Entidad</b>	MÉXICO
<b>Municipio</b>	NEZAHUALCÓYOTL
<b>Colonia</b>	BERJEL DE GUADALUPE
<b>Calle</b>	AV. CENTRAL
<b>Número</b>	28 A
<b>Entre calle</b>	JIMENEZ CANTU
<b>Y Calle</b>	ES
<b>C.P.</b>	57150
<b>Referencia</b>	ARRIBA DE ROTULO DE PARABRISAS
<b>Distritos Federales</b>	
<b>Distritos Locales</b>	DISTRITO XXIV

**Observaciones**

**Tamaño** Ancho: 1 metros, alto: 1.5 metros

**Tipo Anuncio** MANTAS



Sistema Integral de Monitoreo de Espectaculares

Reporte de recorrido

Usuario gisela.flores Fecha Encuesta: 2/5/2017 3:01:56 PM

Id Encuesta: 125158 - Ticket:54590 - Estatus: Autorizado

<b>Período Electoral</b>	PRECAMPAÑA
<b>Ámbito</b>	Local
<b>Partido Político</b>	MORENA
<b>Otro Partido</b>	
<b>Nombre Candidato</b>	DELFINA GOMEZ
<b>Descripción del Cargo</b>	GOBERNADOR
<b>Otro Cargo</b>	
<b>Lema / Versión</b>	PRECANDIDATA GOBERNADORA ESTADO DE MEXCO

<b>Entidad</b>	MÉXICO
<b>Municipio</b>	NEZAHUALCÓYOTL
<b>Colonia</b>	BERJEL DE GUADALUPE
<b>Calle</b>	AV. CENTRAL
<b>Número</b>	28 A
<b>Entre calle</b>	JIMENEZ
<b>Y Calle</b>	LATERAL AV. CENTRAL
<b>C.P.</b>	57150
<b>Referencia</b>	ARRIBA DE LETRERO DE PARABRISAS
<b>Distritos Federales</b>	
<b>Distritos Locales</b>	DISTRITO XXIV

**Observaciones**

**Tamaño** Ancho: 3 metros, alto: 2.5 metros

**Tipo Anuncio** MANTAS





Sistema Integral de Monitoreo de Espectaculares

Reporte de recorrido

Usuario gisela.flores Fecha Encuesta: 2/5/2017 3:25:07 PM

Id Encuesta: 125160 - Ticket:54590 - Estatus:Autorizado

<b>Período Electoral</b>	PRECAMPAÑA
<b>Ámbito</b>	Local
<b>Partido Político</b>	MORENA
<b>Otro Partido</b>	
<b>Nombre Candidato</b>	DELFINA GOMEZ
<b>Descripción del Cargo</b>	GOBERNADOR
<b>Otro Cargo</b>	
<b>Lema / Versión</b>	WN NEZAHUALCOYOTL YO CONFIO EN DELFINA GÓMEZ

<b>Entidad</b>	MÉXICO
<b>Municipio</b>	NEZAHUALCÓYOTL
<b>Colonia</b>	CIUDAD LAGO
<b>Calle</b>	AV. TAXIMETROS
<b>Número</b>	S/N
<b>Entre calle</b>	LAGO FONDO
<b>Y Calle</b>	ESQUINA CON TAXIMETROS
<b>C.P.</b>	57180
<b>Referencia</b>	ARRIBA DE LOCAL DE TALACHAS
<b>Distritos Federales</b>	
<b>Distritos Locales</b>	DISTRITO XXIV

**Observaciones**

**Tamaño** Ancho: 1 metros, alto: 1.5 metros

**Tipo Anuncio** MANTAS



Sistema Integral de Monitoreo de Espectaculares

Reporte de recorrido

Usuario gisela.flores Fecha Encuesta: 2/5/2017 4:14:37 PM

Id Encuesta: 125164 - Ticket:54590 - Estatus: Autorizado

Período Electoral	PRECAMPAÑA
Ámbito	Local
Partido Político	MORENA
Otro Partido	
Nombre Candidato	DELFINA GOMEZ
Descripción del Cargo	GOBERNADOR
Otro Cargo	
Lema / Versión	MEXIQUENSE DE CORAZÓN

Entidad	MÉXICO
Municipio	NEZAHUALCÓYOTL
Colonia	ESTADO DE MÉXICO
Calle	AV. CHIMALHUACAN
Número	76
Entre calle	17
Y Calle	18
C.P.	57210
Referencia	ARRIBA DE NEGOCIO DE MOFLES PEPITO
Distritos Federales	
Distritos Locales	DISTRITO XXIV

Observaciones

Tamaño Ancho: 4 metros, alto: 3 metros

Tipo Anuncio MANTAS

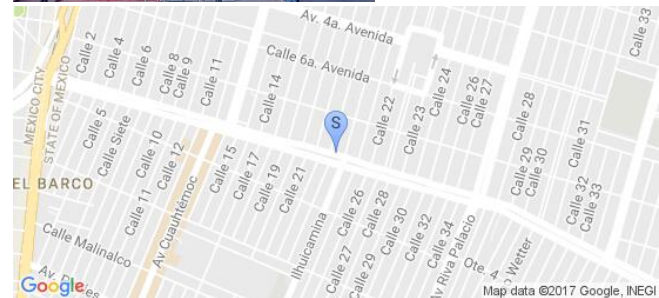

Sistema Integral de Monitoreo de Espectaculares

Reporte de recorrido

Usuario gisela.flores Fecha Encuesta: 2/5/2017 12:48:28 PM

Id Encuesta: 125166 - Ticket:54591 - Estatus: Autorizado

Período Electoral	PRECAMPAÑA
Ámbito	Local
Partido Político	MORENA
Otro Partido	
Nombre Candidato	GENERICO
Descripción del Cargo	GOBERNADOR
Otro Cargo	
Lema / Versión	LA ESPERANZA DE NEZA

Entidad	MÉXICO
Municipio	NEZAHUALCÓYOTL
Colonia	LAZARO CARDENAS
Calle	AV AEROPUERTO
Número	SN
Entre calle	JUAN BAUTISTA
Y Calle	MARTIN CARRERA
C.P.	57180
Referencia	ESQ AV AEROPUERTO Y ESQ TLAPALERIA AZTECA
Distritos Federales	
Distritos Locales	DISTRITO XXIV

Observaciones

Tamaño Ancho: 10 metros, alto: 2.5 metros

Tipo Anuncio MUROS





Sistema Integral de Monitoreo de Espectaculares

Reporte de recorrido

Usuario gisela.flores Fecha Encuesta: 2/5/2017 2:46:51 PM

Id Encuesta: 125170 - Ticket:54591 - Estatus:Autorizado

<b>Período Electoral</b>	PRECAMPAÑA
<b>Ámbito</b>	Local
<b>Partido Político</b>	MORENA
<b>Otro Partido</b>	
<b>Nombre Candidato</b>	DELFINA GOMEZ
<b>Descripción del Cargo</b>	GOBERNADOR
<b>Otro Cargo</b>	
<b>Lema / Versión</b>	AMLO EN NEZA CON DELFINA

<b>Entidad</b>	MÉXICO
<b>Municipio</b>	NEZAHUALCÓYOTL
<b>Colonia</b>	CAMPESTRE GUADALUPANA
<b>Calle</b>	AV. 1
<b>Número</b>	9
<b>Entre calle</b>	CALLE 28
<b>Y Calle</b>	CHILPANCINGO
<b>C.P.</b>	57120
<b>Referencia</b>	EN ESQUINA CON CALLE 28
<b>Distritos Federales</b>	
<b>Distritos Locales</b>	DISTRITO XXIV

**Observaciones**

**Tamaño** Ancho: 2.5 metros, alto: 2.5 metros

**Tipo Anuncio** MUROS





Sistema Integral de Monitoreo de Espectaculares

Reporte de recorrido

Usuario gisela.flores Fecha Encuesta: 2/5/2017 3:04:59 PM

Id Encuesta: 125171 - Ticket:54591 - Estatus: Autorizado

<b>Período Electoral</b>	PRECAMPAÑA
<b>Ámbito</b>	Local
<b>Partido Político</b>	MORENA
<b>Otro Partido</b>	
<b>Nombre Candidato</b>	DELFINA GOMEZ
<b>Descripción del Cargo</b>	GOBERNADOR
<b>Otro Cargo</b>	
<b>Lema / Versión</b>	YO CONFIO EN DELFINA

<b>Entidad</b>	MÉXICO
<b>Municipio</b>	NEZAHUALCÓYOTL
<b>Colonia</b>	VERGEL DE GUADALUPE
<b>Calle</b>	AV CENTRAL
<b>Número</b>	SN
<b>Entre calle</b>	JIMENEZ CANTU
<b>Y Calle</b>	AV CENTRAL
<b>C.P.</b>	57150
<b>Referencia</b>	ABAJO DE UN GIMNASIO
<b>Distritos Federales</b>	
<b>Distritos Locales</b>	DISTRITO XXIV

**Observaciones**

**Tamaño** Ancho: 1 metros, alto: 1.5 metros

**Tipo Anuncio** MANTAS



Sistema Integral de Monitoreo de Espectaculares

Reporte de recorrido

Usuario gisela.flores Fecha Encuesta: 2/5/2017 3:34:55 PM

Id Encuesta: 125174 - Ticket:54591 - Estatus:Autorizado

<b>Período Electoral</b>	PRECAMPAÑA
<b>Ámbito</b>	Local
<b>Partido Político</b>	MORENA
<b>Otro Partido</b>	
<b>Nombre Candidato</b>	DELFINA GOMEZ
<b>Descripción del Cargo</b>	GOBERNADOR
<b>Otro Cargo</b>	
<b>Lema / Versión</b>	EN NEZAHUALCÓYOTL YO CONFÍO EN DELFINA GÓMEZ

<b>Entidad</b>	MÉXICO
<b>Municipio</b>	NEZAHUALCÓYOTL
<b>Colonia</b>	CIUDAD LAGO
<b>Calle</b>	AV. TAXIMETROS
<b>Número</b>	MZ.1 T.2
<b>Entre calle</b>	CANAL DE SALES
<b>Y Calle</b>	LAGO WINNIPEG
<b>C.P.</b>	57180
<b>Referencia</b>	A LADO DE FLETES Y MUDANZAS
<b>Distritos Federales</b>	
<b>Distritos Locales</b>	DISTRITO XXIV

**Observaciones**

**Tamaño** Ancho: 1 metros, alto: 1.5 metros



**Tipo Anuncio** MANTAS



Sistema Integral de Monitoreo de Espectaculares

Reporte de recorrido

Usuario gisela.flores Fecha Encuesta: 2/5/2017 4:35:21 PM

Id Encuesta: 125176 - Ticket:54592 - Estatus:Autorizado

<b>Período Electoral</b>	PRECAMPAÑA
<b>Ámbito</b>	Local
<b>Partido Político</b>	MORENA
<b>Otro Partido</b>	
<b>Nombre Candidato</b>	DELFINA GOMEZ
<b>Descripción del Cargo</b>	GOBERNADOR
<b>Otro Cargo</b>	
<b>Lema / Versión</b>	EN NEZAHUALCÓYOTL YO CONFÍO EN DELFINA

<b>Entidad</b>	MÉXICO
<b>Municipio</b>	NEZAHUALCÓYOTL
<b>Colonia</b>	ESTADO DE MÉXICO
<b>Calle</b>	AV. CUAUHTEMOC
<b>Número</b>	47
<b>Entre calle</b>	6 AVENIDA
<b>Y Calle</b>	7 AVENIDA
<b>C.P.</b>	57210
<b>Referencia</b>	FRENTE A NEGOCIO HULES AUTOMOTRICES
<b>Distritos Federales</b>	
<b>Distritos Locales</b>	DISTRITO XXIV

**Observaciones**

**Tamaño** Ancho: 1 metros, alto: 1.5 metros



**Tipo Anuncio** MANTAS





Usuario gisela.flores Fecha Encuesta: 2/5/2017 4:47:45 PM

Id Encuesta: 125177 - Ticket:54592 - Estatus:Autorizado

<b>Período Electoral</b>	PRECAMPAÑA
<b>Ámbito</b>	Local
<b>Partido Político</b>	MORENA
<b>Otro Partido</b>	
<b>Nombre Candidato</b>	DELFINA GOMEZ
<b>Descripción del Cargo</b>	GOBERNADOR
<b>Otro Cargo</b>	
<b>Lema / Versión</b>	EN NEZAHUALCÓYOTL YO CONFÍO EN DELFINA

<b>Entidad</b>	MÉXICO
<b>Municipio</b>	NEZAHUALCÓYOTL
<b>Colonia</b>	ESTADO DE MÉXICO
<b>Calle</b>	QUINTA AVENIDA
<b>Número</b>	S/N
<b>Entre calle</b>	AV. CUAUHTÉMOC
<b>Y Calle</b>	15
<b>C.P.</b>	57120
<b>Referencia</b>	FRENTE A ESCUELA PRIMARIA ALFONSO REYES
<b>Distritos Federales</b>	
<b>Distritos Locales</b>	DISTRITO XXIV

**Observaciones**

**Tamaño** Ancho: 1 metros, alto: 1.5 metros

**Tipo Anuncio** MANTAS

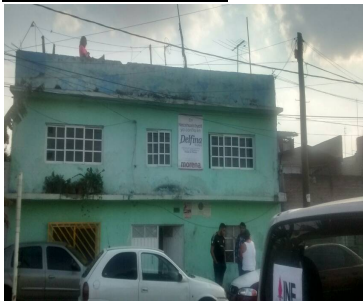



Sistema Integral de Monitoreo de Espectaculares

Reporte de recorrido

Usuario mario.vazquez Fecha Encuesta: 2/15/2017 4:27:27 PM

Id Encuesta: 125438 - Ticket:54644 - Estatus:Autorizado

<b>Período Electoral</b>	PRECAMPAÑA
<b>Ámbito</b>	Local
<b>Partido Político</b>	MORENA
<b>Otro Partido</b>	
<b>Nombre Candidato</b>	DELFINA GOMEZ
<b>Descripción del Cargo</b>	GOBERNADOR
<b>Otro Cargo</b>	
<b>Lema / Versión</b>	MEXIQUENSE DE CORAZÓN

<b>Entidad</b>	MÉXICO
<b>Municipio</b>	NEZAHUALCÓYOTL
<b>Colonia</b>	EL PALMAR
<b>Calle</b>	ALHELI
<b>Número</b>	35
<b>Entre calle</b>	JAZMÍN
<b>Y Calle</b>	GARDENIA
<b>C.P.</b>	57310
<b>Referencia</b>	FRENTE A ABARROTOS SAN MARQUEÑA
<b>Distritos Federales</b>	
<b>Distritos Locales</b>	DISTRITO XXIX

**Observaciones**

**Tamaño** Ancho: 3.5 metros, alto: 3 metros

**Tipo Anuncio** MANTAS



Sistema Integral de Monitoreo de Espectaculares

Reporte de recorrido

Usuario angel.cruz Fecha Encuesta: 2/16/2017 11:27:48 AM

Id Encuesta: 125445 - Ticket:54648 - Estatus: Autorizado

<b>Período Electoral</b>	PRECAMPAÑA
<b>Ámbito</b>	Local
<b>Partido Político</b>	MORENA
<b>Otro Partido</b>	
<b>Nombre Candidato</b>	DELFINA GOMEZ
<b>Descripción del Cargo</b>	GOBERNADOR
<b>Otro Cargo</b>	
<b>Lema / Versión</b>	EN EL ESTADO DE MEXICO CONFIAMOS EN DELFINA

<b>Entidad</b>	MÉXICO
<b>Municipio</b>	SAN MATEO ATENCO
<b>Colonia</b>	SAN PEDRO
<b>Calle</b>	BENITO JUAREZ
<b>Número</b>	518
<b>Entre calle</b>	PRIVADA DE JUAREZ
<b>Y Calle</b>	BENITO JUAREZ
<b>C.P.</b>	52105
<b>Referencia</b>	ARRIBA DE GRUPO VETERINARIO DR CUAU
<b>Distritos Federales</b>	
<b>Distritos Locales</b>	DISTRITO XXVII

**Observaciones**

**Tamaño** Ancho: 1 metros, alto: 1.5 metros

**Tipo Anuncio** MANTAS



Sistema Integral de Monitoreo de Espectaculares

Reporte de recorrido

Usuario angel.cruzc Fecha Encuesta: 2/16/2017 11:40:52 AM

Id Encuesta: 125446 - Ticket:54648 - Estatus:Autorizado

<b>Período Electoral</b>	PRECAMPAÑA
<b>Ámbito</b>	Local
<b>Partido Político</b>	MORENA
<b>Otro Partido</b>	
<b>Nombre Candidato</b>	DELFINA GOMEZ
<b>Descripción del Cargo</b>	GOBERNADOR
<b>Otro Cargo</b>	
<b>Lema / Versión</b>	COMFIAMOS EN DELFINA

<b>Entidad</b>	MÉXICO
<b>Municipio</b>	SAN MATEO ATENCO
<b>Colonia</b>	SAN JUAN
<b>Calle</b>	BENITO JUAREZ
<b>Número</b>	105
<b>Entre calle</b>	CALZADA DEL PANTEON
<b>Y Calle</b>	BENITO JUAREZ
<b>C.P.</b>	52105
<b>Referencia</b>	ARRIBA DE UNA FLORERIA
<b>Distritos Federales</b>	
<b>Distritos Locales</b>	DISTRITO XXVII

**Observaciones**

**Tamaño** Ancho: 1 metros, alto: 1.5 metros

**Tipo Anuncio** MANTAS



Sistema Integral de Monitoreo de Espectaculares

Reporte de recorrido

Usuario angel.cruzc Fecha Encuesta: 2/16/2017 11:46:53 AM

Id Encuesta: 125447 - Ticket:54648 - Estatus:Autorizado

<b>Período Electoral</b>	PRECAMPAÑA
<b>Ámbito</b>	Local
<b>Partido Político</b>	MORENA
<b>Otro Partido</b>	
<b>Nombre Candidato</b>	DELFINA GOMEZ
<b>Descripción del Cargo</b>	GOBERNADOR
<b>Otro Cargo</b>	
<b>Lema / Versión</b>	COMFIAMOS EN DELFINA

<b>Entidad</b>	MÉXICO
<b>Municipio</b>	SAN MATEO ATENCO
<b>Colonia</b>	SAN JUAN
<b>Calle</b>	BENITO JUAREZ
<b>Número</b>	105
<b>Entre calle</b>	CALZADA DE LOS MUERTOS
<b>Y Calle</b>	BENITO JUAREZ
<b>C.P.</b>	52105
<b>Referencia</b>	ARRIBA DE UNA FLORERIA
<b>Distritos Federales</b>	
<b>Distritos Locales</b>	DISTRITO XXVII

**Observaciones**

**Tamaño** Ancho: 1 metros, alto: 2 metros

**Tipo Anuncio** MANTAS





Sistema Integral de Monitoreo de Espectaculares

Reporte de recorrido

Usuario angel.cruzc Fecha Encuesta: 2/16/2017 11:50:21 AM

Id Encuesta: 125448 - Ticket:54648 - Estatus:Autorizado

<b>Período Electoral</b>	PRECAMPAÑA
<b>Ámbito</b>	Local
<b>Partido Político</b>	MORENA
<b>Otro Partido</b>	
<b>Nombre Candidato</b>	DELFINA GOMEZ
<b>Descripción del Cargo</b>	GOBERNADOR
<b>Otro Cargo</b>	
<b>Lema / Versión</b>	DELFINA PRECANDIDATA A GOBERNADORA

<b>Entidad</b>	MÉXICO
<b>Municipio</b>	METEPEC
<b>Colonia</b>	SAN JUAN
<b>Calle</b>	BENITO JUAREZ
<b>Número</b>	105
<b>Entre calle</b>	BENITO JUAREZ
<b>Y Calle</b>	CALZADA DE LOS MUERTOS
<b>C.P.</b>	51105
<b>Referencia</b>	ARRIBA DE UNA FLORERIA
<b>Distritos Federales</b>	
<b>Distritos Locales</b>	DISTRITO XXVII

**Observaciones**

**Tamaño** Ancho: 4 metros, alto: 4 metros

**Tipo Anuncio** MANTAS

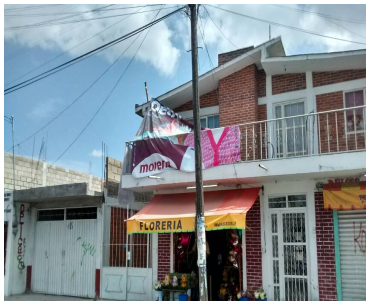

Sistema Integral de Monitoreo de Espectaculares

Reporte de recorrido

Usuario angel.cruz Fecha Encuesta: 2/16/2017 12:54:02 PM

Id Encuesta: 125449 - Ticket:54648 - Estatus: Autorizado

**Período Electoral** PRECampaña  
**Ámbito** Local

**Partido Político** MORENA  
**Otro Partido**  
**Nombre Candidato** DELFINA GOMEZ  
**Descripción del Cargo** GOBERNADOR  
**Otro Cargo**  
**Lema / Versión** SIN LEMA

**Observaciones**

**Entidad** MÉXICO  
**Municipio** SAN MATEO ATENCO  
**Colonia** BARRIO DE SAN MIGUEL  
**Calle** CALLE BENITO JUAREZ  
**Número** 223  
**Entre calle** BENITO JUAREZ  
**Y Calle** MIGUEL HIDALGO  
**C.P.** 52104  
**Referencia** ENFRENTE DE UN EXPENDIO DE BIMBO  
**Distritos Federales**  
**Distritos Locales** DISTRITO XXVII

**Tamaño** Ancho: 8 metros, alto: 8 metros



**Tipo Anuncio** MANTAS



Sistema Integral de Monitoreo de Espectaculares

Reporte de recorrido

Usuario angel.cruz Fecha Encuesta: 2/16/2017 1:07:18 PM

Id Encuesta: 125450 - Ticket:54648 - Estatus: Autorizado

**Período Electoral** PRECAMPAÑA  
**Ámbito** Local

**Partido Político** MORENA  
**Otro Partido**  
**Nombre Candidato** DELFINA GOMEZ  
**Descripción del Cargo** GOBERNADOR  
**Otro Cargo**  
**Lema / Versión** SIN LEMA

**Observaciones**

**Entidad** MÉXICO  
**Municipio** SAN MATEO ATENCO  
**Colonia** BARRIO SAN MIGUEL  
**Calle** BENITO JUAREZ  
**Número** 223  
**Entre calle** BENITO JUAREZ  
**Y Calle** MIGUEL HIDALGO  
**C.P.** 52104  
**Referencia** ENFRENTE DE IN EXPENDIO DE BIMBO  
**Distritos Federales**  
**Distritos Locales** DISTRITO XXVII

**Tamaño** Ancho: 6 metros, alto: 3 metros

**Tipo Anuncio** MANTAS



Sistema Integral de Monitoreo de Espectaculares

Reporte de recorrido

Usuario angel.cruzc Fecha Encuesta: 2/16/2017 1:18:30 PM

Id Encuesta: 125451 - Ticket:54648 - Estatus: Autorizado

<b>Período Electoral</b>	PRECAMPAÑA
<b>Ámbito</b>	Local
<b>Partido Político</b>	MORENA
<b>Otro Partido</b>	
<b>Nombre Candidato</b>	DELFINA GOMEZ
<b>Descripción del Cargo</b>	GOBERNADOR
<b>Otro Cargo</b>	
<b>Lema / Versión</b>	EN EL ESTADO DE MEXICO CONFIAMOS EN DELFINA

<b>Entidad</b>	MÉXICO
<b>Municipio</b>	SAN MATEO ATENCO
<b>Colonia</b>	BARRIO SAN MIGUEL
<b>Calle</b>	MIGUEL HIDALGO
<b>Número</b>	S/N
<b>Entre calle</b>	BENITO JUAREZ
<b>Y Calle</b>	MIGUEL HIDALGO
<b>C.P.</b>	52104
<b>Referencia</b>	S/R
<b>Distritos Federales</b>	
<b>Distritos Locales</b>	DISTRITO XXVII

**Observaciones**

**Tamaño** Ancho: 1 metros, alto: 1.5 metros



**Tipo Anuncio** MANTAS





Sistema Integral de Monitoreo de Espectaculares

Reporte de recorrido

Usuario angel.cruzc Fecha Encuesta: 2/16/2017 3:19:25 PM

Id Encuesta: 125452 - Ticket:54648 - Estatus: Autorizado

<b>Período Electoral</b>	PRECAMPAÑA
<b>Ámbito</b>	Local
<b>Partido Político</b>	MORENA
<b>Otro Partido</b>	
<b>Nombre Candidato</b>	DELFINA GOMEZ
<b>Descripción del Cargo</b>	GOBERNADOR
<b>Otro Cargo</b>	
<b>Lema / Versión</b>	DELFINA GOBERNADORA

<b>Entidad</b>	MÉXICO
<b>Municipio</b>	METEPEC
<b>Colonia</b>	BARRIO DE SANTA CRUZ
<b>Calle</b>	PASEO SAN ISIDRO
<b>Número</b>	S/N
<b>Entre calle</b>	PASEO SAN ISIDRO
<b>Y Calle</b>	AV. IGNACIO COMONFORT
<b>C.P.</b>	52140
<b>Referencia</b>	SIN REFERENCIA3
<b>Distritos Federales</b>	
<b>Distritos Locales</b>	DISTRITO XXVII

**Observaciones**

**Tamaño** Ancho: 3 metros, alto: 5 metros

**Tipo Anuncio** MANTAS



Sistema Integral de Monitoreo de Espectaculares

Reporte de recorrido

Usuario angel.cruzc Fecha Encuesta: 2/16/2017 3:51:36 PM

Id Encuesta: 125453 - Ticket:54649 - Estatus:Autorizado

<b>Período Electoral</b>	PRECAMPAÑA
<b>Ámbito</b>	Local
<b>Partido Político</b>	MORENA
<b>Otro Partido</b>	
<b>Nombre Candidato</b>	DELFINA GOMEZ
<b>Descripción del Cargo</b>	GOBERNADOR
<b>Otro Cargo</b>	
<b>Lema / Versión</b>	COMFIAMOS EN DELFINA

<b>Entidad</b>	MÉXICO
<b>Municipio</b>	CALIMAYA
<b>Colonia</b>	LOS ANGELES
<b>Calle</b>	DR JAVIER IBARRA
<b>Número</b>	S/N
<b>Entre calle</b>	DR. JAVIER IBARRA
<b>Y Calle</b>	CALIMAYA
<b>C.P.</b>	52200
<b>Referencia</b>	EN LA BARDA DE UNA VULCANIZADORA YIYO
<b>Distritos Federales</b>	
<b>Distritos Locales</b>	DISTRITO XXVII

**Observaciones**

**Tamaño** Ancho: 1 metros, alto: 1.5 metros

**Tipo Anuncio** MANTAS



Sistema Integral de Monitoreo de Espectaculares

Reporte de recorrido

Usuario angel.cruzc Fecha Encuesta: 2/16/2017 4:54:13 PM

Id Encuesta: 125454 - Ticket:54649 - Estatus: Autorizado

<b>Período Electoral</b>	PRECAMPAÑA
<b>Ámbito</b>	Local
<b>Partido Político</b>	MORENA
<b>Otro Partido</b>	
<b>Nombre Candidato</b>	DELFINA GOMEZ
<b>Descripción del Cargo</b>	GOBERNADOR
<b>Otro Cargo</b>	
<b>Lema / Versión</b>	COMFIAMOS EN DELFINA

<b>Entidad</b>	MÉXICO
<b>Municipio</b>	CALIMAYA
<b>Colonia</b>	LOS ANGELES
<b>Calle</b>	DR JAVIER IBARRA
<b>Número</b>	SN
<b>Entre calle</b>	DR JAVIER IBARRA
<b>Y Calle</b>	CAMINO A CALIMAYA
<b>C.P.</b>	52200
<b>Referencia</b>	EN UNA VULCANIZADORA YIYO
<b>Distritos Federales</b>	
<b>Distritos Locales</b>	DISTRITO XXVII

**Observaciones**

**Tamaño** Ancho: 1 metros, alto: 1.5 metros

**Tipo Anuncio** MANTAS



Sistema Integral de Monitoreo de Espectaculares

Reporte de recorrido

Usuario angel.cruz Fecha Encuesta: 2/16/2017 4:57:57 PM

Id Encuesta: 125455 - Ticket:54649 - Estatus:Autorizado

Período Electoral	PRECAMPAÑA
Ámbito	Local
Partido Político	MORENA
Otro Partido	
Nombre Candidato	DELFINA GOMEZ
Descripción del Cargo	GOBERNADOR
Otro Cargo	
Lema / Versión	COMFIAMOS EN DELFINA

Entidad	MÉXICO
Municipio	CALIMAYA
Colonia	LOS ANGELES
Calle	DR JAVIER IBARRA
Número	SN
Entre calle	DR JAVIER IBARRA
Y Calle	CAMINO A CALIMAYA
C.P.	52200
Referencia	EN UNA VULCANIZADORA YIYO
Distritos Federales	
Distritos Locales	DISTRITO XXVII

Observaciones

Tamaño Ancho: 1 metros, alto: 1.5 metros

Tipo Anuncio MANTAS





Sistema Integral de Monitoreo de Espectaculares

Reporte de recorrido

Usuario osiris.ruiz Fecha Encuesta: 2/17/2017 5:25:07 PM

Id Encuesta: 125473 - Ticket:54653 - Estatus:Autorizado

Período Electoral	PRECAMPAÑA
Ámbito	Local
Partido Político	MORENA
Otro Partido	
Nombre Candidato	DELFINA GOMEZ
Descripción del Cargo	GOBERNADOR
Otro Cargo	
Lema / Versión	MEXIQUENSE DE CORAZÓN

Entidad	MÉXICO
Municipio	NEZAHUALCÓYOTL
Colonia	MÉXICO SEGUNDA SECCIÓN
Calle	RIVAPALACOS
Número	156
Entre calle	CERRADA DE PANTITLÁN
Y Calle	AV. JUAREZ
C.P.	57620
Referencia	CASA PARTICUKAR
Distritos Federales	
Distritos Locales	DISTRITO XXIX

Observaciones

Tamaño Ancho: 5 metros, alto: 3 metros

Tipo Anuncio MANTAS



Sistema Integral de Monitoreo de Espectaculares

Reporte de recorrido

Usuario pedro.hernandezji Fecha Encuesta: 2/17/2017 6:19:34 PM

Id Encuesta: 125478 - Ticket:54655 - Estatus:Autorizado

Período Electoral	PRECAMPAÑA
Ámbito	Local
Partido Político	MORENA
Otro Partido	
Nombre Candidato	DELFINA GOMEZ
Descripción del Cargo	GOBERNADOR
Otro Cargo	
Lema / Versión	MEXIQUENSE DE CORAZON

Entidad	MÉXICO
Municipio	NEZAHUALCÓYOTL
Colonia	NEZA
Calle	19
Número	155
Entre calle	ATZAYACTL
Y Calle	PIRULES
C.P.	57410
Referencia	DOMICILIO PARTICULAR
Distritos Federales	
Distritos Locales	DISTRITO XXIX

Observaciones

Tamaño Ancho: 5 metros, alto: 3 metros

Tipo Anuncio MANTAS



Sistema Integral de Monitoreo de Espectaculares

Reporte de recorrido

Usuario mario.vazquez Fecha Encuesta: 2/17/2017 5:06:28 PM

Id Encuesta: 125479 - Ticket:54656 - Estatus:Autorizado

<b>Período Electoral</b>	PRECAMPAÑA
<b>Ámbito</b>	Local
<b>Partido Político</b>	MORENA
<b>Otro Partido</b>	
<b>Nombre Candidato</b>	DELFINA GOMEZ
<b>Descripción del Cargo</b>	GOBERNADOR
<b>Otro Cargo</b>	
<b>Lema / Versión</b>	DELFINA GOBERNADORA

<b>Entidad</b>	MÉXICO
<b>Municipio</b>	NEZAHUALCÓYOTL
<b>Colonia</b>	MARAVILLAS
<b>Calle</b>	RIVA PALACIO
<b>Número</b>	42
<b>Entre calle</b>	PIRULES
<b>Y Calle</b>	MALINALCO
<b>C.P.</b>	57410
<b>Referencia</b>	ENFRENTA DEL LOCAL AIRE ACONDICIONADO
<b>Distritos Federales</b>	
<b>Distritos Locales</b>	DISTRITO XXIX

**Observaciones**

**Tamaño** Ancho: 4 metros, alto: 4 metros

**Tipo Anuncio** MANTAS

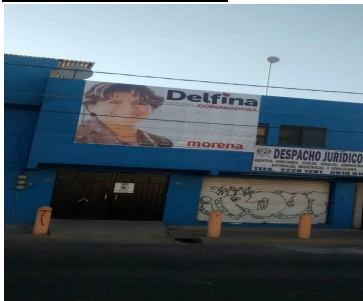

Sistema Integral de Monitoreo de Espectaculares

Reporte de recorrido

Usuario cristian.juarez Fecha Encuesta: 2/27/2017 12:01:30 PM

Id Encuesta: 125779 - Ticket:54724 - Estatus:Autorizado

Período Electoral	PRECAMPAÑA
Ámbito	Local
Partido Político	MORENA
Otro Partido	
Nombre Candidato	DELFINA GOMEZ
Descripción del Cargo	GOBERNADOR
Otro Cargo	
Lema / Versión	EN EL ESTADO DE MÉXICO CONFÍAMOS EN DELFINA

Entidad	MÉXICO
Municipio	CUAUTITLÁN
Colonia	LÁZARO CÁRDENAS
Calle	CARRETERA CUAUTITLAN MELCHOR OCAMPO
Número	SN
Entre calle	EMILIANO ZAPATA
Y Calle	1 DE ABRIL
C.P.	54870
Referencia	SOBRE FARMACIAS PRINCIPIO ACTIVO
Distritos Federales	
Distritos Locales	DISTRITO XXXVII

Observaciones

Tamaño Ancho: 1 metros, alto: 1.5 metros

Tipo Anuncio MANTAS

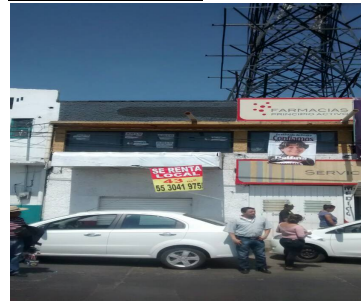



Sistema Integral de Monitoreo de Espectaculares

Reporte de recorrido

Usuario cristian.juarez Fecha Encuesta: 2/27/2017 12:16:12 PM

Id Encuesta: 125780 - Ticket:54724 - Estatus:Autorizado

Período Electoral	PRECAMPAÑA
Ámbito	Local
Partido Político	MORENA
Otro Partido	
Nombre Candidato	DELFINA GOMEZ
Descripción del Cargo	GOBERNADOR
Otro Cargo	
Lema / Versión	MEXIQUENSE DE CORAZÓN

Entidad	MÉXICO
Municipio	CUAUTITLÁN
Colonia	LÁZARO CÁRDENAS
Calle	CARRETERA CUAUTITLAN MELCHOR OCAMPO
Número	SN
Entre calle	1 DE ABRIL
Y Calle	EMILIANO ZAPATA
C.P.	54870
Referencia	SOBRE FARMACIAS PRINCIPIO ACTIVO
Distritos Federales	
Distritos Locales	DISTRITO XXXVII

Observaciones

Tamaño Ancho: 3 metros, alto: 3 metros

Tipo Anuncio MANTAS

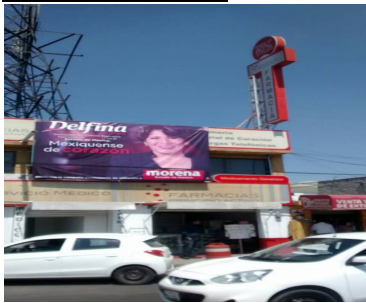

Sistema Integral de Monitoreo de Espectaculares

Reporte de recorrido

Usuario bibiana.ortiz Fecha Encuesta: 2/27/2017 12:02:15 PM

Id Encuesta: 125787 - Ticket:54725 - Estatus:Autorizado

<b>Período Electoral</b>	PRECAMPAÑA
<b>Ámbito</b>	Local
<b>Partido Político</b>	MORENA
<b>Otro Partido</b>	
<b>Nombre Candidato</b>	DELFINA GOMEZ
<b>Descripción del Cargo</b>	GOBERNADOR
<b>Otro Cargo</b>	
<b>Lema / Versión</b>	EN COACALCO YOBCONFIO EN DELFINA MORENA

<b>Entidad</b>	MÉXICO
<b>Municipio</b>	COACALCO DE BERRIOZÁBAL
<b>Colonia</b>	COACALCO CENTRO
<b>Calle</b>	AV 16 DE SEPTIEMBRE
<b>Número</b>	SN
<b>Entre calle</b>	ITURBIDE
<b>Y Calle</b>	CORREGIDORA
<b>C.P.</b>	55700
<b>Referencia</b>	A UN COSTADO DE ESCUELA SALECIANO
<b>Distritos Federales</b>	
<b>Distritos Locales</b>	DISTRITO VI

**Observaciones**

**Tamaño** Ancho: 1 metros, alto: 1.5 metros



**Tipo Anuncio** MANTAS



Sistema Integral de Monitoreo de Espectaculares

Reporte de recorrido

Usuario bibiana.ortiz Fecha Encuesta: 2/27/2017 12:06:55 PM

Id Encuesta: 125788 - Ticket:54725 - Estatus:Autorizado

<b>Período Electoral</b>	PRECAMPAÑA
<b>Ámbito</b>	Local
<b>Partido Político</b>	MORENA
<b>Otro Partido</b>	
<b>Nombre Candidato</b>	DELFINA GOMEZ
<b>Descripción del Cargo</b>	GOBERNADOR
<b>Otro Cargo</b>	
<b>Lema / Versión</b>	EN EL ESTADO DE MÉXICO CONFIAMOS EN DELFINA PRECANDIDATA GPBERNADORA

<b>Entidad</b>	MÉXICO
<b>Municipio</b>	COACALCO DE BERRIOZÁBAL
<b>Colonia</b>	COACALCO CENTRO
<b>Calle</b>	AV 16 DE SEPTIEMBRE
<b>Número</b>	SN
<b>Entre calle</b>	ITURBIDE
<b>Y Calle</b>	CORREGIDORA
<b>C.P.</b>	55700
<b>Referencia</b>	FRENTE A COLEGIO JOSE CASTELLÓN
<b>Distritos Federales</b>	
<b>Distritos Locales</b>	DISTRITO VI

**Observaciones**

**Tamaño** Ancho: 1 metros, alto: 1.5 metros



**Tipo Anuncio** MANTAS



Sistema Integral de Monitoreo de Espectaculares

Reporte de recorrido

Usuario bibiana.ortiz Fecha Encuesta: 2/27/2017 12:10:28 PM

Id Encuesta: 125789 - Ticket:54725 - Estatus:Autorizado

<b>Período Electoral</b>	PRECAMPAÑA
<b>Ámbito</b>	Local
<b>Partido Político</b>	MORENA
<b>Otro Partido</b>	
<b>Nombre Candidato</b>	DELFINA GOMEZ
<b>Descripción del Cargo</b>	GOBERNADOR
<b>Otro Cargo</b>	
<b>Lema / Versión</b>	EN EL EATADO DE MEXICO CONFIAMOS EN DELFINA PRECANDIDATA GOBERNADORA MORENA

<b>Entidad</b>	MÉXICO
<b>Municipio</b>	COACALCO DE BERRIOZÁBAL
<b>Colonia</b>	COACALCO CENTRO
<b>Calle</b>	AV 16 DE SEPTIEMBRE
<b>Número</b>	41
<b>Entre calle</b>	ITURBIDE
<b>Y Calle</b>	CORREGIDORA
<b>C.P.</b>	55700
<b>Referencia</b>	FRENTE RESTAURANTE EL ITACATE
<b>Distritos Federales</b>	
<b>Distritos Locales</b>	DISTRITO VI

**Observaciones**

**Tamaño** Ancho: 1 metros, alto: 1.5 metros

**Tipo Anuncio** MANTAS





Sistema Integral de Monitoreo de Espectaculares

Reporte de recorrido

Usuario bibiana.ortiz Fecha Encuesta: 2/27/2017 12:15:13 PM

Id Encuesta: 125790 - Ticket:54725 - Estatus:Autorizado

<b>Período Electoral</b>	PRECAMPAÑA
<b>Ámbito</b>	Local
<b>Partido Político</b>	MORENA
<b>Otro Partido</b>	
<b>Nombre Candidato</b>	DELFINA GOMEZ
<b>Descripción del Cargo</b>	GOBERNADOR
<b>Otro Cargo</b>	
<b>Lema / Versión</b>	DELFINA GOMEZ MEXOQUENSE DE CORAZÓN MORENA

<b>Entidad</b>	MÉXICO
<b>Municipio</b>	COACALCO DE BERRIOZÁBAL
<b>Colonia</b>	COACALCO CENTRO
<b>Calle</b>	AV 16 DE SEPTIEMBRE
<b>Número</b>	13
<b>Entre calle</b>	IXTLEMELIXTLE
<b>Y Calle</b>	BARTOLOME FLORES
<b>C.P.</b>	55700
<b>Referencia</b>	PASTELERIA LA LUNA
<b>Distritos Federales</b>	
<b>Distritos Locales</b>	DISTRITO VI

**Observaciones**

**Tamaño** Ancho: 2 metros, alto: 2.5 metros



**Tipo Anuncio** MANTAS

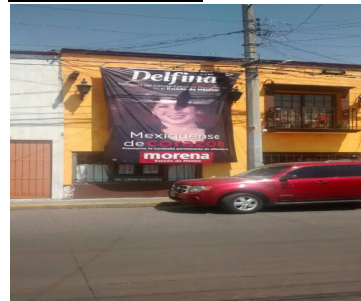

Sistema Integral de Monitoreo de Espectaculares

Reporte de recorrido

Usuario enrique.gonzalezr Fecha Encuesta: 2/27/2017 11:55:25 AM

Id Encuesta: 125796 - Ticket:54726 - Estatus:Autorizado

Período Electoral	PRECAMPAÑA
Ámbito	Local
Partido Político	MORENA
Otro Partido	
Nombre Candidato	DELFINA GOMEZ
Descripción del Cargo	GOBERNADOR
Otro Cargo	
Lema / Versión	CONFIAMOS EN DELFINA

Entidad	MÉXICO
Municipio	ECATEPEC DE MORELOS
Colonia	TIERRA BLANCA
Calle	PUERTO VALPARAISO
Número	S/N
Entre calle	LOPEZ PORTILLO
Y Calle	RIO GRANDE
C.P.	55020
Referencia	COLOCADA SOBRE REFACCIONARIA
Distritos Federales	
Distritos Locales	DISTRITO XI

Observaciones

Tamaño Ancho: 80 metros, alto: 150 metros

Tipo Anuncio MANTAS



Sistema Integral de Monitoreo de Espectaculares

Reporte de recorrido

Usuario yasmin.campuzano Fecha Encuesta: 2/27/2017 11:30:49 AM

Id Encuesta: 125803 - Ticket:54727 - Estatus:Autorizado

**Período Electoral** PRECampaña  
**Ámbito** Local

**Partido Político** MORENA  
**Otro Partido**  
**Nombre Candidato** DELFINA GOMEZ  
**Descripción del Cargo** GOBERNADOR  
**Otro Cargo**  
**Lema / Versión** EN EL ESTADO DE MEXICO CONFIAMOS EN DELFINA

**Entidad** MÉXICO  
**Municipio** TOLUCA  
**Colonia** SAN PABLO AUTOPAN  
**Calle** PROLONGACION ISIDRO FABELA  
**Número** SN  
**Entre calle** PROLONGACION ISIDRO FABELA  
**Y Calle** INDEPENDENCIA  
**C.P.** 50200  
**Referencia** BARDA EN UNA CASA  
**Distritos Federales**  
**Distritos Locales** DISTRITO XXVI

**Observaciones**

**Tamaño** Ancho: 1.1 metros, alto: 1.5 metros

**Tipo Anuncio** MANTAS



Sistema Integral de Monitoreo de Espectaculares

Reporte de recorrido

Usuario pablo.ordaz Fecha Encuesta: 2/27/2017 11:30:00 AM

Id Encuesta: 125814 - Ticket:54728 - Estatus:Autorizado

Período Electoral	PRECAMPAÑA
Ámbito	Local
Partido Político	MORENA
Otro Partido	
Nombre Candidato	DELFINA GOMEZ
Descripción del Cargo	GOBERNADOR
Otro Cargo	
Lema / Versión	3

Entidad	MÉXICO
Municipio	NEZAHUALCÓYOTL
Colonia	BENITO JUÁREZ
Calle	ADOLFO LÓPEZ MATEOS
Número	SIN NÚMERO
Entre calle	CUARTA AVENIDA
Y Calle	GUSTAVO BAZ
C.P.	57000
Referencia	AL LADO DE COPIAS MIRNA
Distritos Federales	
Distritos Locales	DISTRITO XXX

Observaciones

Tamaño Ancho: 3 metros, alto: 2 metros

Tipo Anuncio MUROS





Sistema Integral de Monitoreo de Espectaculares

Reporte de recorrido

Usuario pablo.ordaz Fecha Encuesta: 2/27/2017 11:38:21 AM

Id Encuesta: 125815 - Ticket:54728 - Estatus:Autorizado

**Período Electoral** PRECampaña  
**Ámbito** Local

**Partido Político** MORENA  
**Otro Partido**  
**Nombre Candidato** DELFINA GOMEZ  
**Descripción del Cargo** GOBERNADOR  
**Otro Cargo**  
**Lema / Versión** SIN LEMA

**Observaciones**

**Tamaño** Ancho: 4 metros, alto: 2 metros



**Entidad** MÉXICO  
**Municipio** NEZAHUALCÓYOTL  
**Colonia** BENITO JIAREZ  
**Calle** BORDE DE XOCHIACA  
**Número** SIN/N  
**Entre calle** ZOPILOTE MOJADO  
**Y Calle** CABALLO BAYO  
**C.P.** 57000  
**Referencia** AL LADO GASOLINERA CONEZA  
**Distritos Federales**  
**Distritos Locales** DISTRITO XXX

**Tipo Anuncio** MUROS

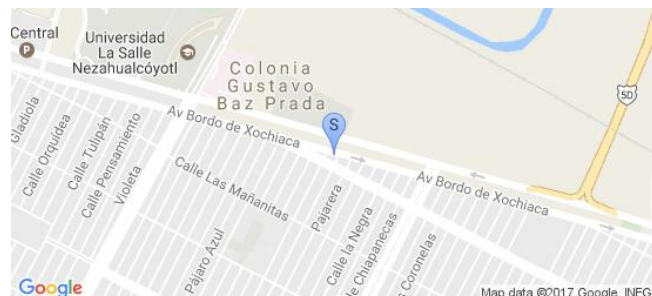

Sistema Integral de Monitoreo de Espectaculares

Reporte de recorrido

Usuario pablo.ordaz Fecha Encuesta: 2/27/2017 11:55:29 AM

Id Encuesta: 125818 - Ticket:54728 - Estatus:Autorizado

Período Electoral	PRECAMPAÑA
Ámbito	Local
Partido Político	MORENA
Otro Partido	
Nombre Candidato	DELFINA GOMEZ
Descripción del Cargo	GOBERNADOR
Otro Cargo	
Lema / Versión	SIN LEMA

Entidad	MÉXICO
Municipio	NEZAHUALCÓYOTL
Colonia	BENITO JUÁREZ
Calle	EL VERGELITO
Número	S/N
Entre calle	BORDO DE XOCHIACA
Y Calle	CORREO DEL NORTE
C.P.	57000
Referencia	AL LADO DE PARQUE
Distritos Federales	
Distritos Locales	DISTRITO XXX

Observaciones

Tamaño Ancho: 1 metros, alto: 1.5 metros

Tipo Anuncio MANTAS

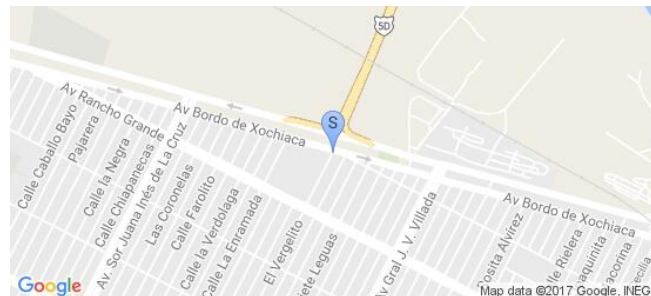

Sistema Integral de Monitoreo de Espectaculares

Reporte de recorrido

Usuario pedro.hernandezji Fecha Encuesta: 2/5/2017 1:44:49 PM

Id Encuesta: 125821 - Ticket:54729 - Estatus: Autorizado

Período Electoral	PRECAMPAÑA
Ámbito	Local
Partido Político	MORENA
Otro Partido	
Nombre Candidato	DELFINA GOMEZ
Descripción del Cargo	GOBERNADOR
Otro Cargo	
Lema / Versión	DELFINA MEXIQUENSE DE CORAZON

Entidad	MÉXICO
Municipio	NEZAHUALCÓYOTL
Colonia	JOSE VICENTE VILLADA
Calle	AV. PANTITLAN
Número	SN
Entre calle	NARCARTE
Y Calle	ALAMOS
C.P.	57710
Referencia	ENFRENTE DE REFACCIONARIA JOSE
Distritos Federales	
Distritos Locales	DISTRITO XXX

Observaciones

Tamaño Ancho: 2 metros, alto: 3 metros

Tipo Anuncio MANTAS



Sistema Integral de Monitoreo de Espectaculares

Reporte de recorrido

Usuario pedro.hernandezji Fecha Encuesta: 2/5/2017 1:53:57 PM

Id Encuesta: 125822 - Ticket:54729 - Estatus: Autorizado

**Período Electoral** PRECampaña  
**Ámbito** Local

**Partido Político** MORENA  
**Otro Partido**  
**Nombre Candidato** DELFINA GOMEZ  
**Descripción del Cargo** GOBERNADOR

**Otro Cargo**  
**Lema / Versión** DELFINA MEXIQUENSE DE CORAZON

**Observaciones**

**Entidad** MÉXICO  
**Municipio** NEZAHUALCÓYOTL  
**Colonia** VICENTE VILLADA  
**Calle** AV. PANTITLÁN  
**Número** SN  
**Entre calle** ABELARDO RODRIGUEZ  
**Y Calle** MICHOACANA  
**C.P.** 57710  
**Referencia** ENFRENTO DE REFACCIONARIA  
**Distritos Federales**  
**Distritos Locales** DISTRITO XXX

**Tamaño** Ancho: 3 metros, alto: 4 metros

**Tipo Anuncio** MANTAS

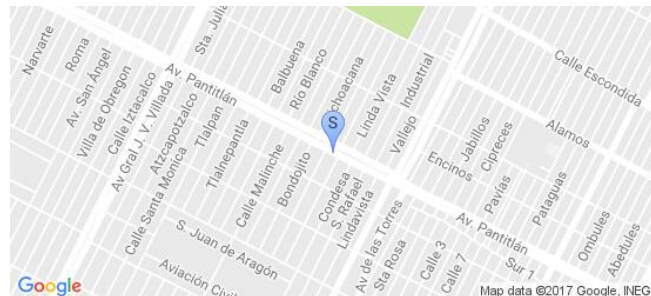



Sistema Integral de Monitoreo de Espectaculares

Reporte de recorrido

Usuario pedro.hernandezji Fecha Encuesta: 2/5/2017 2:09:44 PM

Id Encuesta: 125823 - Ticket:54729 - Estatus:Autorizado

<b>Período Electoral</b>	PRECAMPAÑA
<b>Ámbito</b>	Local
<b>Partido Político</b>	MORENA
<b>Otro Partido</b>	
<b>Nombre Candidato</b>	DELFINA GOMEZ
<b>Descripción del Cargo</b>	GOBERNADOR
<b>Otro Cargo</b>	
<b>Lema / Versión</b>	DELFINA PRECANDIDATA A GOBERNADORA

<b>Entidad</b>	MÉXICO
<b>Municipio</b>	NEZAHUALCÓYOTL
<b>Colonia</b>	EVOLUCIÓN
<b>Calle</b>	SOR JUANA
<b>Número</b>	SN
<b>Entre calle</b>	VICENTE VILLADA
<b>Y Calle</b>	AV. PANTITLAN
<b>C.P.</b>	57510
<b>Referencia</b>	A UN COSTADO DE TALLER DE MOFLES
<b>Distritos Federales</b>	
<b>Distritos Locales</b>	DISTRITO XXX

**Observaciones**

**Tamaño** Ancho: 3 metros, alto: 2 metros

**Tipo Anuncio** MANTAS



Sistema Integral de Monitoreo de Espectaculares

Reporte de recorrido

Usuario bibiana.ortiz Fecha Encuesta: 2/27/2017 12:53:33 PM

Id Encuesta: 125826 - Ticket:54730 - Estatus:Autorizado

<b>Período Electoral</b>	PRECAMPAÑA
<b>Ámbito</b>	Local
<b>Partido Político</b>	MORENA
<b>Otro Partido</b>	
<b>Nombre Candidato</b>	DELFINA GOMEZ
<b>Descripción del Cargo</b>	GOBERNADOR
<b>Otro Cargo</b>	
<b>Lema / Versión</b>	EN EL ESTADO DE MEXICO CONFIAMOS EN DELFINA GOMEZ PRECANDIDATA A GOBWRNADORA

<b>Entidad</b>	MÉXICO
<b>Municipio</b>	COACALCO DE BERRIOZÁBAL
<b>Colonia</b>	UNIDAD HABITACIONAL LA LAGUNA
<b>Calle</b>	AV PRESIDENTES
<b>Número</b>	SN
<b>Entre calle</b>	GABRIEL SUAREZ
<b>Y Calle</b>	ALFONSO CARDENAS
<b>C.P.</b>	55700
<b>Referencia</b>	EN CAMIONETA DE CARGA
<b>Distritos Federales</b>	
<b>Distritos Locales</b>	DISTRITO VI

**Observaciones**

**Tamaño** Ancho: 1 metros, alto: 1.5 metros

**Tipo Anuncio** MANTAS

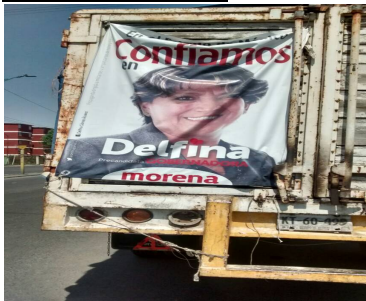

Sistema Integral de Monitoreo de Espectaculares

Reporte de recorrido

Usuario gerardo.martinezm Fecha Encuesta: 2/27/2017 11:34:39 AM

Id Encuesta: 125843 - Ticket:54732 - Estatus: Autorizado

<b>Período Electoral</b>	PRECAMPAÑA
<b>Ámbito</b>	Local
<b>Partido Político</b>	MORENA
<b>Otro Partido</b>	
<b>Nombre Candidato</b>	DELFINA GOMEZ
<b>Descripción del Cargo</b>	GOBERNADOR
<b>Otro Cargo</b>	
<b>Lema / Versión</b>	PRECANDIDATA A GOBERNADORA

<b>Entidad</b>	MÉXICO
<b>Municipio</b>	EL ORO
<b>Colonia</b>	EL ORO
<b>Calle</b>	LIBRAMIENTO A TALPUJAHUA
<b>Número</b>	SIN NUMERO
<b>Entre calle</b>	CARRETERA ENTRADA AL ORO
<b>Y Calle</b>	SIN CALLE
<b>C.P.</b>	50450
<b>Referencia</b>	FRENTE A HOTEL REAL DEL ORO
<b>Distritos Federales</b>	
<b>Distritos Locales</b>	DISTRITO XIII

**Observaciones**

**Tamaño** Ancho: 3 metros, alto: 4 metros

**Tipo Anuncio** MANTAS

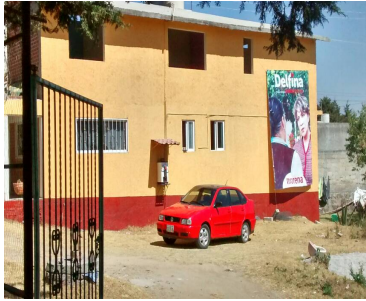
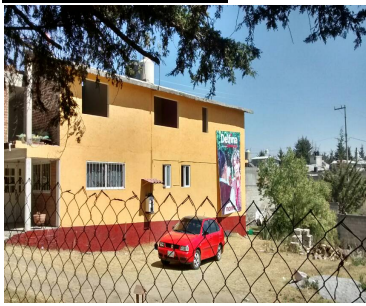

Sistema Integral de Monitoreo de Espectaculares

Reporte de recorrido

Usuario gerardo.martinezm Fecha Encuesta: 2/27/2017 12:39:43 PM

Id Encuesta: 125844 - Ticket:54732 - Estatus:Autorizado

<b>Período Electoral</b>	PRECAMPAÑA
<b>Ámbito</b>	Local
<b>Partido Político</b>	MORENA
<b>Otro Partido</b>	
<b>Nombre Candidato</b>	DELFINA GOMEZ
<b>Descripción del Cargo</b>	GOBERNADOR
<b>Otro Cargo</b>	
<b>Lema / Versión</b>	PRECANDIDATA GOBERNADORA

<b>Entidad</b>	MÉXICO
<b>Municipio</b>	TEMASCALCINGO
<b>Colonia</b>	CENTRO
<b>Calle</b>	AV ALFREDO DEL MAZO
<b>Número</b>	217
<b>Entre calle</b>	SIN CALLE
<b>Y Calle</b>	SIN CALLE
<b>C.P.</b>	50045
<b>Referencia</b>	A UN COSTADO DE PLAZA
<b>Distritos Federales</b>	
<b>Distritos Locales</b>	DISTRITO XIII

**Observaciones**

**Tamaño** Ancho: 4 metros, alto: 6 metros

**Tipo Anuncio** CARTELERAS

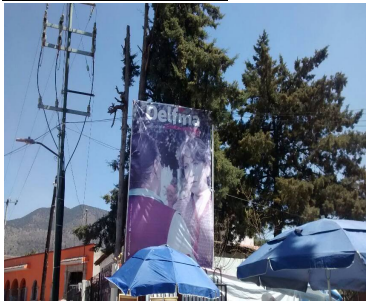



Sistema Integral de Monitoreo de Espectaculares

Reporte de recorrido

Usuario gerardo.martinezm Fecha Encuesta: 2/27/2017 12:56:51 PM

Id Encuesta: 125845 - Ticket:54732 - Estatus: Autorizado

<b>Período Electoral</b>	PRECAMPAÑA
<b>Ámbito</b>	Local
<b>Partido Político</b>	MORENA
<b>Otro Partido</b>	
<b>Nombre Candidato</b>	DELFINA GOMEZ
<b>Descripción del Cargo</b>	GOBERNADOR
<b>Otro Cargo</b>	
<b>Lema / Versión</b>	PRECANDIDATA A GOBERNADORA

<b>Entidad</b>	MÉXICO
<b>Municipio</b>	TEMASCALCINGO
<b>Colonia</b>	CENTRO
<b>Calle</b>	AV JOSE MA VELASCO
<b>Número</b>	SIN NUMERO
<b>Entre calle</b>	SIN CALLE
<b>Y Calle</b>	SIN CALLE
<b>C.P.</b>	50400
<b>Referencia</b>	SOBRE FARMACIA CLAUDIA
<b>Distritos Federales</b>	
<b>Distritos Locales</b>	DISTRITO XIII

**Observaciones**

**Tamaño** Ancho: 5 metros, alto: 3 metros

**Tipo Anuncio** MANTAS

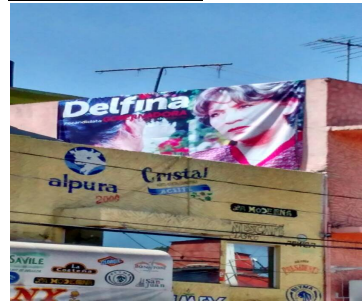
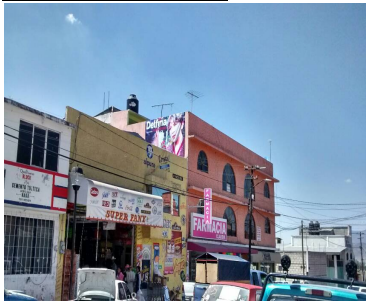

Sistema Integral de Monitoreo de Espectaculares

Reporte de recorrido

Usuario jairo.gonzalez Fecha Encuesta: 2/27/2017 10:01:58 AM

Id Encuesta: 125846 - Ticket:54733 - Estatus:Autorizado

Período Electoral	PRECAMPAÑA
Ámbito	Local
Partido Político	MORENA
Otro Partido	
Nombre Candidato	DELFINA GOMEZ
Descripción del Cargo	GOBERNADOR
Otro Cargo	
Lema / Versión	ACOLMAN DE NEZAHUALCOYOTL YO CONFIO EN DELFINA GÓMEZ

Entidad	MÉXICO
Municipio	ACOLMAN
Colonia	SANTA CATARINA
Calle	CUAUHTEMOC
Número	8
Entre calle	NO HAY
Y Calle	NO HAY
C.P.	55875
Referencia	SE ENCUENTRA A UN COSTADO DE UNA CARNICERIA LA DIVINA PROVIDENCIA
Distritos Federales	
Distritos Locales	DISTRITO V

Observaciones SIN OBSERVACIONES

Tamaño Ancho: 050 metros, alto: 1 metros

Tipo Anuncio MANTAS



Sistema Integral de Monitoreo de Espectaculares

Reporte de recorrido

Usuario jairo.gonzalez Fecha Encuesta: 2/27/2017 11:06:00 AM

Id Encuesta: 125848 - Ticket:54733 - Estatus: Autorizado

<b>Período Electoral</b>	PRECAMPAÑA
<b>Ámbito</b>	Local
<b>Partido Político</b>	MORENA
<b>Otro Partido</b>	
<b>Nombre Candidato</b>	DELFINA GOMEZ
<b>Descripción del Cargo</b>	GOBERNADOR
<b>Otro Cargo</b>	
<b>Lema / Versión</b>	MEXIQUENSE DE CORAZÓN
<b>Observaciones</b>	ENTRE ESQUINA DE LA AVENIDA PRINCIPAL. ENFRENTA UNA MARISQUERÍA LAS FUENTES

<b>Entidad</b>	MÉXICO
<b>Municipio</b>	ATENCO
<b>Colonia</b>	MUNICIPIO DE ATENCO
<b>Calle</b>	AVENIDA FRESNO
<b>Número</b>	SN
<b>Entre calle</b>	CARRETERIA LECHERIA TEXCOCO
<b>Y Calle</b>	NO HAY
<b>C.P.</b>	55780
<b>Referencia</b>	A UN COSTADO DE UN NEGOCIO DE SEGURIDAD INDUSTRIAL DEL VALLE
<b>Distritos Federales</b>	
<b>Distritos Locales</b>	DISTRITO V

**Tamaño** Ancho: 8 metros, alto: 8 metros

**Tipo Anuncio** MANTAS



Sistema Integral de Monitoreo de Espectaculares

Reporte de recorrido

Usuario jairo.gonzalez Fecha Encuesta: 2/27/2017 11:16:16 AM

Id Encuesta: 125849 - Ticket:54733 - Estatus: Autorizado

**Período Electoral** PRECampaña  
**Ámbito** Local

**Partido Político** MORENA  
**Otro Partido**  
**Nombre Candidato** DELFINA GOMEZ  
**Descripción del Cargo** GOBERNADOR

**Otro Cargo**  
**Lema / Versión** PRECANDIDATA A GOBERNADOR

**Observaciones** NO HAY

**Entidad** MÉXICO  
**Municipio** ATENCO  
**Colonia** LA CASTORIA  
**Calle** BENITO JUAREZ  
**Número** SN  
**Entre calle** NO HAY  
**Y Calle** NO HAY  
**C.P.** 50788  
**Referencia** A UN COSTADO DE IGLESIA  
**Distritos Federales**  
**Distritos Locales** DISTRITO V

**Tamaño** Ancho: 30 metros, alto: 2 metros

**Tipo Anuncio** MUROS





Sistema Integral de Monitoreo de Espectaculares

Reporte de recorrido

Usuario jairo.gonzalez Fecha Encuesta: 2/27/2017 1:34:16 PM

Id Encuesta: 125850 - Ticket:54733 - Estatus:Autorizado

<b>Período Electoral</b>	PRECAMPAÑA
<b>Ámbito</b>	Local
<b>Partido Político</b>	MORENA
<b>Otro Partido</b>	
<b>Nombre Candidato</b>	DELFINA GOMEZ
<b>Descripción del Cargo</b>	GOBERNADOR
<b>Otro Cargo</b>	
<b>Lema / Versión</b>	EN EL ESTADO DE MÉXICO CONFIAMOS EN DELFINA

<b>Entidad</b>	MÉXICO
<b>Municipio</b>	CHIAUTLA
<b>Colonia</b>	SAN SEBASTIAN
<b>Calle</b>	AV DEL TRABAJO
<b>Número</b>	SN
<b>Entre calle</b>	AV HIDALGO
<b>Y Calle</b>	PORFIRIO DÍAZ
<b>C.P.</b>	56130
<b>Referencia</b>	EN FRENTE DE UN DISTRIBUIDOR TELCEL Y DISEÑO FLORAL BRIS
<b>Distritos Federales</b>	
<b>Distritos Locales</b>	DISTRITO V

**Observaciones** SE ENCUENTRA SOBRE LA AVENIDA PRINCIPAL

**Tamaño** Ancho: 0.5 metros, alto: 1 metros

**Tipo Anuncio** MANTAS



Sistema Integral de Monitoreo de Espectaculares

Reporte de recorrido

Usuario jairo.gonzalez Fecha Encuesta: 2/27/2017 2:01:27 PM

Id Encuesta: 125852 - Ticket:54733 - Estatus:Autorizado

<b>Período Electoral</b>	PRECAMPAÑA
<b>Ámbito</b>	Local
<b>Partido Político</b>	MORENA
<b>Otro Partido</b>	
<b>Nombre Candidato</b>	DELFINA GOMEZ
<b>Descripción del Cargo</b>	GOBERNADOR
<b>Otro Cargo</b>	
<b>Lema / Versión</b>	PRECANDIDATA GOBERNADORA

<b>Entidad</b>	MÉXICO
<b>Municipio</b>	CHICONCUAC
<b>Colonia</b>	EJIDOS DE CHICONCUAC
<b>Calle</b>	CERRADA DE RIO CHIQUITO
<b>Número</b>	SN
<b>Entre calle</b>	LECHERÍA TEXCOCO
<b>Y Calle</b>	NO HAY
<b>C.P.</b>	56780
<b>Referencia</b>	SOBRE LA AVENIDA PRINCIPAL
<b>Distritos Federales</b>	
<b>Distritos Locales</b>	DISTRITO V

**Observaciones**

**Tamaño** Ancho: 4 metros, alto: 4 metros

**Tipo Anuncio** MANTAS



Sistema Integral de Monitoreo de Espectaculares

Reporte de recorrido

Usuario jairo.gonzalez Fecha Encuesta: 2/27/2017 2:14:53 PM

Id Encuesta: 125853 - Ticket:54733 - Estatus:Autorizado

<b>Período Electoral</b>	PRECAMPAÑA
<b>Ámbito</b>	Local
<b>Partido Político</b>	MORENA
<b>Otro Partido</b>	
<b>Nombre Candidato</b>	DELFINA GOMEZ
<b>Descripción del Cargo</b>	GOBERNADOR
<b>Otro Cargo</b>	
<b>Lema / Versión</b>	MEXIQUENSE DE CORAZÓN

<b>Entidad</b>	MÉXICO
<b>Municipio</b>	CHICONCUAC
<b>Colonia</b>	SAN PEDRO
<b>Calle</b>	MIGUEL HIDALGO
<b>Número</b>	1
<b>Entre calle</b>	XOCHIMILCO
<b>Y Calle</b>	NO HAY
<b>C.P.</b>	56780
<b>Referencia</b>	A UN COSTADO DE UN ESTACIONAMIENTO
<b>Distritos Federales</b>	
<b>Distritos Locales</b>	DISTRITO V

**Observaciones** NO HAY

**Tamaño** Ancho: 2.5 metros, alto: 2.5 metros

**Tipo Anuncio** MANTAS



Sistema Integral de Monitoreo de Espectaculares

Reporte de recorrido

Usuario jairo.gonzalez Fecha Encuesta: 2/27/2017 2:24:04 PM

Id Encuesta: 125854 - Ticket:54733 - Estatus:Autorizado

<b>Período Electoral</b>	PRECAMPAÑA
<b>Ámbito</b>	Local
<b>Partido Político</b>	MORENA
<b>Otro Partido</b>	
<b>Nombre Candidato</b>	DELFINA GOMEZ
<b>Descripción del Cargo</b>	GOBERNADOR
<b>Otro Cargo</b>	
<b>Lema / Versión</b>	MEXIQUENSE DE CORAZON

<b>Entidad</b>	MÉXICO
<b>Municipio</b>	CHICONCUAC
<b>Colonia</b>	CHINCOCOAC PREPA
<b>Calle</b>	OBREGON
<b>Número</b>	SIN NUMERO
<b>Entre calle</b>	OBREGON
<b>Y Calle</b>	SIN CALLE
<b>C.P.</b>	56780
<b>Referencia</b>	FRENTE A LAVADO DE AUTOS
<b>Distritos Federales</b>	
<b>Distritos Locales</b>	DISTRITO V

**Observaciones** EN CONTRA ESQUINA DE OBREGON

**Tamaño** Ancho: 3 metros, alto: 3 metros

**Tipo Anuncio** MANTAS





Sistema Integral de Monitoreo de Espectaculares

Reporte de recorrido

Usuario cristian.juarez Fecha Encuesta: 2/27/2017 11:27:48 AM

Id Encuesta: 125855 - Ticket:54734 - Estatus:Autorizado

<b>Período Electoral</b>	PRECAMPAÑA
<b>Ámbito</b>	Local
<b>Partido Político</b>	MORENA
<b>Otro Partido</b>	
<b>Nombre Candidato</b>	DELFINA GOMEZ
<b>Descripción del Cargo</b>	GOBERNADOR
<b>Otro Cargo</b>	
<b>Lema / Versión</b>	MEXIQUENSE DE CORAZON

<b>Entidad</b>	MÉXICO
<b>Municipio</b>	ECATEPEC DE MORELOS
<b>Colonia</b>	SOLIDARIDAD 90
<b>Calle</b>	VALLE DE GUADIANO
<b>Número</b>	SN
<b>Entre calle</b>	AMNISTIA
<b>Y Calle</b>	DEMOCRACIA
<b>C.P.</b>	55118
<b>Referencia</b>	FRENTE A IGLESIA CRISTIANA
<b>Distritos Federales</b>	
<b>Distritos Locales</b>	DISTRITO XVII

**Observaciones**

**Tamaño** Ancho: 2 metros, alto: 3 metros

**Tipo Anuncio** MANTAS

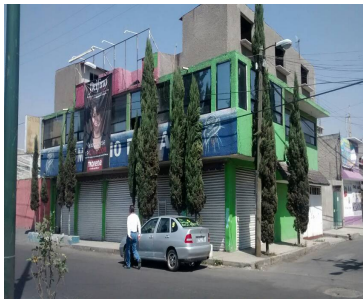
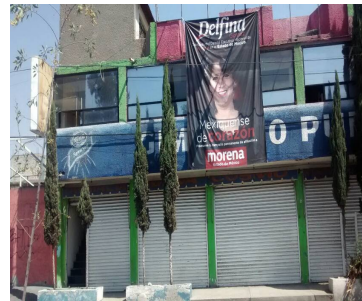

Sistema Integral de Monitoreo de Espectaculares

Reporte de recorrido

Usuario pablo.ordaz Fecha Encuesta: 2/27/2017 1:52:31 PM

Id Encuesta: 125862 - Ticket:54735 - Estatus:Autorizado

**Período Electoral** PRECampaña  
**Ámbito** Local

**Partido Político** MORENA  
**Otro Partido**  
**Nombre Candidato** DELFINA GOMEZ  
**Descripción del Cargo** GOBERNADOR  
**Otro Cargo**  
**Lema / Versión** SIN LEMA

**Observaciones**

**Tamaño** Ancho: 3 metros, alto: 3 metros



**Entidad** MÉXICO  
**Municipio** NEZAHUALCÓYOTL  
**Colonia** AMPLIACION JOSE VICENTE VILLADA  
**Calle** TLAXPANA  
**Número** SN  
**Entre calle** VICENTE VILLADA  
**Y Calle** ROMERO RUBIO  
**C.P.** 57710  
**Referencia** FRENTE A AUTOPARTES GONZALEZ  
**Distritos Federales**  
**Distritos Locales** DISTRITO XXX

**Tipo Anuncio** MANTAS



Sistema Integral de Monitoreo de Espectaculares

Reporte de recorrido

Usuario pablo.ordaz Fecha Encuesta: 2/27/2017 2:45:00 PM

Id Encuesta: 125869 - Ticket:54735 - Estatus:Autorizado

Período Electoral	PRECAMPAÑA
Ámbito	Local
Partido Político	MORENA
Otro Partido	
Nombre Candidato	DELFINA GOMEZ
Descripción del Cargo	GOBERNADOR
Otro Cargo	
Lema / Versión	MEXIQUENSE DE CORAZON

Entidad	MÉXICO
Municipio	NEZAHUALCÓYOTL
Colonia	BENITO JUÁREZ
Calle	VICENTE VILLADA
Número	SN
Entre calle	CHIMALHUACAN
Y Calle	CIELITO LINDO
C.P.	57000
Referencia	AL LADO DE DE TIENDA DE MOCHILAS
Distritos Federales	
Distritos Locales	DISTRITO XXX

Observaciones

Tamaño Ancho: 3 metros, alto: 3 metros

Tipo Anuncio MANTAS

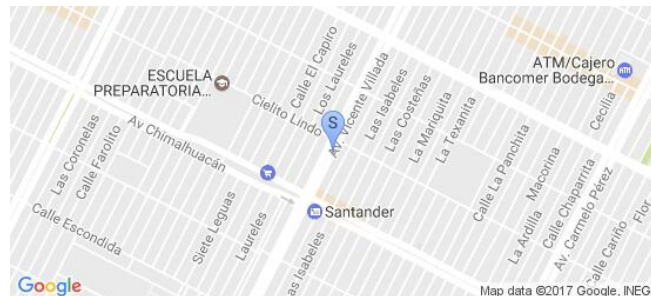

Sistema Integral de Monitoreo de Espectaculares

Reporte de recorrido

Usuario cesar.floresm Fecha Encuesta: 2/27/2017 11:45:13 AM

Id Encuesta: 125873 - Ticket:54737 - Estatus: Autorizado

<b>Período Electoral</b>	PRECAMPAÑA
<b>Ámbito</b>	Local
<b>Partido Político</b>	MORENA
<b>Otro Partido</b>	
<b>Nombre Candidato</b>	DELFINA GOMEZ
<b>Descripción del Cargo</b>	GOBERNADOR
<b>Otro Cargo</b>	
<b>Lema / Versión</b>	EN EL ESTADO DE MÉXICO CONFIAMOS EN DELFINA

<b>Entidad</b>	MÉXICO
<b>Municipio</b>	LERMA
<b>Colonia</b>	SAN MATEO ATARASQUILLO
<b>Calle</b>	AV REFORMA
<b>Número</b>	SN
<b>Entre calle</b>	NO HAY CALLE
<b>Y Calle</b>	PEDREGAL
<b>C.P.</b>	52050
<b>Referencia</b>	EN LA CURVA DE LA AV REFORMA
<b>Distritos Federales</b>	
<b>Distritos Locales</b>	DISTRITO XVIII

**Observaciones**

**Tamaño** Ancho: 1 metros, alto: 1.5 metros

**Tipo Anuncio** MANTAS





Sistema Integral de Monitoreo de Espectaculares

Reporte de recorrido

Usuario cesar.floresm Fecha Encuesta: 2/27/2017 11:53:17 AM

Id Encuesta: 125874 - Ticket:54737 - Estatus: Autorizado

<b>Período Electoral</b>	PRECAMPAÑA
<b>Ámbito</b>	Local
<b>Partido Político</b>	MORENA
<b>Otro Partido</b>	
<b>Nombre Candidato</b>	DELFINA GOMEZ
<b>Descripción del Cargo</b>	GOBERNADOR
<b>Otro Cargo</b>	
<b>Lema / Versión</b>	DELFINA PRECANDIDATA GOBERNADORA

<b>Entidad</b>	MÉXICO
<b>Municipio</b>	LERMA
<b>Colonia</b>	SAN MATEO TARASQUILLO
<b>Calle</b>	AV REFORMA
<b>Número</b>	SN
<b>Entre calle</b>	CALLE LA MINA
<b>Y Calle</b>	PEDREGAL
<b>C.P.</b>	52050
<b>Referencia</b>	EN LA CURVA DE LA AV REFORMA
<b>Distritos Federales</b>	
<b>Distritos Locales</b>	DISTRITO XVIII

**Observaciones**

**Tamaño** Ancho: 3 metros, alto: 2 metros

**Tipo Anuncio** MANTAS

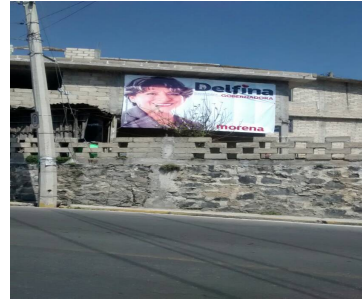

Sistema Integral de Monitoreo de Espectaculares

Reporte de recorrido

Usuario cesar.floresm Fecha Encuesta: 2/27/2017 12:17:31 PM

Id Encuesta: 125875 - Ticket:54737 - Estatus:Autorizado

<b>Período Electoral</b>	PRECAMPAÑA
<b>Ámbito</b>	Local
<b>Partido Político</b>	MORENA
<b>Otro Partido</b>	
<b>Nombre Candidato</b>	DELFINA GOMEZ
<b>Descripción del Cargo</b>	GOBERNADOR
<b>Otro Cargo</b>	
<b>Lema / Versión</b>	EN EL ESTADO DE MEXICO CONFIAMOS EN DELFINA

<b>Entidad</b>	MÉXICO
<b>Municipio</b>	LERMA
<b>Colonia</b>	SAN MATEO ATARASQUILLO
<b>Calle</b>	BENITO JUAREZ
<b>Número</b>	111
<b>Entre calle</b>	GALEANA
<b>Y Calle</b>	JUAN ALDAMA
<b>C.P.</b>	52050
<b>Referencia</b>	FRENTE A TIENDA DE DEPORTES BRANDON
<b>Distritos Federales</b>	
<b>Distritos Locales</b>	DISTRITO XVIII

**Observaciones**

**Tamaño** Ancho: 1 metros, alto: 1.5 metros

**Tipo Anuncio** MANTAS

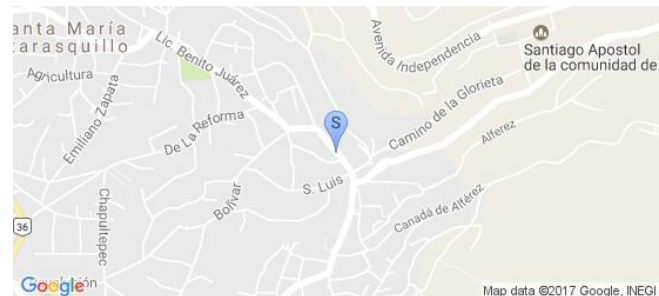

Sistema Integral de Monitoreo de Espectaculares

Reporte de recorrido

Usuario pablo.ordaz Fecha Encuesta: 2/27/2017 11:57:50 AM

Id Encuesta: 125882 - Ticket:54738 - Estatus: Autorizado

**Período Electoral** PRECAMPAÑA  
**Ámbito** Local

**Partido Político** MORENA  
**Otro Partido**  
**Nombre Candidato** DELFINA GOMEZ  
**Descripción del Cargo** GOBERNADOR  
**Otro Cargo**  
**Lema / Versión** SN

**Observaciones**

**Entidad** MÉXICO  
**Municipio** NEZAHUALCÓYOTL  
**Colonia** BENITO JUAREZ  
**Calle** BORDE DE XOCHIACA  
**Número** SN  
**Entre calle** EL VERJELITO  
**Y Calle** CORREO DEL NORTE  
**C.P.** 57000  
**Referencia** FRENTE AL PARQUE  
**Distritos Federales**  
**Distritos Locales** DISTRITO XXX

**Tamaño** Ancho: 5 metros, alto: 2 metros

**Tipo Anuncio** MUROS

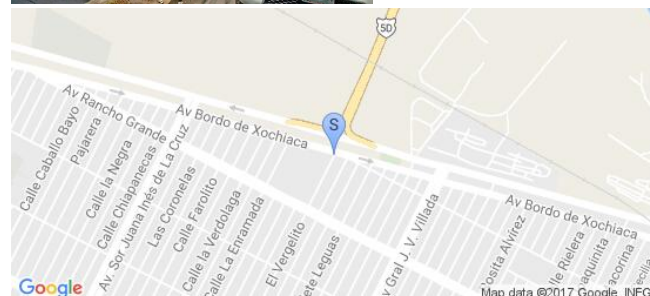
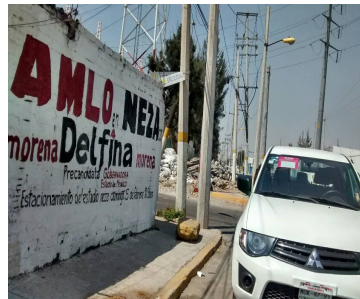
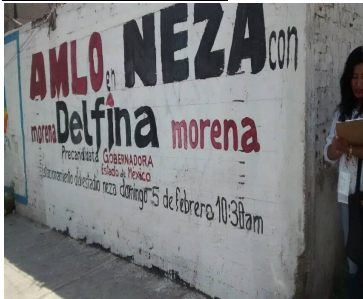

Sistema Integral de Monitoreo de Espectaculares

Reporte de recorrido

Usuario enrique.garciaa Fecha Encuesta: 2/27/2017 11:27:54 AM

Id Encuesta: 125896 - Ticket:54740 - Estatus: Autorizado

**Período Electoral** PRECampaña  
**Ámbito** Local

**Partido Político** MORENA  
**Otro Partido**  
**Nombre Candidato** DELFINA GOMEZ  
**Descripción del Cargo** GOBERNADOR  
**Otro Cargo**  
**Lema / Versión** SIN LEMA

**Observaciones**

**Entidad** MÉXICO  
**Municipio** TENANCINGO  
**Colonia** SAN VICENTE  
**Calle** NEZAHUALCOYOTL  
**Número** 60362  
**Entre calle** DEL PANTEON  
**Y Calle** CARLOS HANK  
**C.P.** 52400  
**Referencia** PANTEON EL SALVADORO  
**Distritos Federales**  
**Distritos Locales** DISTRITO XXXV

**Tamaño** Ancho: 4 metros, alto: 4 metros



**Tipo Anuncio** MANTAS





Sistema Integral de Monitoreo de Espectaculares

Reporte de recorrido

Usuario enrique.garciaa Fecha Encuesta: 2/27/2017 1:52:18 PM

Id Encuesta: 125900 - Ticket:54740 - Estatus:Autorizado

<b>Período Electoral</b>	PRECAMPAÑA
<b>Ámbito</b>	Local
<b>Partido Político</b>	MORENA
<b>Otro Partido</b>	
<b>Nombre Candidato</b>	DELFINA GOMEZ
<b>Descripción del Cargo</b>	GOBERNADOR
<b>Otro Cargo</b>	
<b>Lema / Versión</b>	MEXIQUENSE DE CORAZON

<b>Entidad</b>	MÉXICO
<b>Municipio</b>	TENANCINGO
<b>Colonia</b>	EMILIANO ZAPATA
<b>Calle</b>	CARRETERA TENANCINGO TENRIA
<b>Número</b>	S/N
<b>Entre calle</b>	BUGAMBILIAS
<b>Y Calle</b>	HERRERIA HERNANDEZ
<b>C.P.</b>	52400
<b>Referencia</b>	CAMPOS DE FUTBOL
<b>Distritos Federales</b>	
<b>Distritos Locales</b>	DISTRITO XXV

**Observaciones**

**Tamaño** Ancho: 3 metros, alto: 3 metros

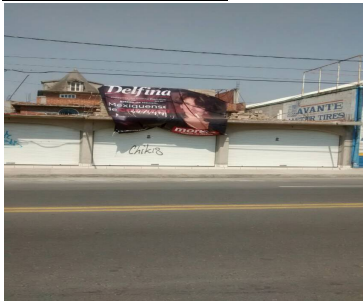

**Tipo Anuncio** MANTAS



Sistema Integral de Monitoreo de Espectaculares

Reporte de recorrido

Usuario enrique.garciaa Fecha Encuesta: 2/27/2017 2:03:23 PM

Id Encuesta: 125901 - Ticket:54740 - Estatus: Autorizado

**Período Electoral** PRECampaña  
**Ámbito** Local

**Partido Político** MORENA  
**Otro Partido**  
**Nombre Candidato** DELFINA GOMEZ  
**Descripción del Cargo** GOBERNADOR  
**Otro Cargo**  
**Lema / Versión** SIN LEMA

**Observaciones**

**Entidad** MÉXICO  
**Municipio** TENANCINGO  
**Colonia** EMILIANO ZAPATA  
**Calle** CARRETERA TENANCINGO TENANGO  
**Número** S/N  
**Entre calle** CAMPESINOS DE MEXICO  
**Y Calle** CERRADA SIN NOMBRE  
**C.P.** 52400  
**Referencia** LAVANDERIA EXE  
**Distritos Federales**  
**Distritos Locales** DISTRITO XXXV

**Tamaño** Ancho: 3 metros, alto: 3 metros



**Tipo Anuncio** MANTAS



**Sistema Integral de Monitoreo de Espectaculares**
**Reporte de recorrido**

Usuario enrique.garciaa Fecha Encuesta: 2/27/2017 2:29:24 PM

Id Encuesta: 125902 - Ticket:54740 - Estatus:Autorizado

<b>Período Electoral</b>	PRECAMPAÑA
<b>Ámbito</b>	Local
<b>Partido Político</b>	MORENA
<b>Otro Partido</b>	
<b>Nombre Candidato</b>	DELFINA GOMEZ
<b>Descripción del Cargo</b>	GOBERNADOR
<b>Otro Cargo</b>	
<b>Lema / Versión</b>	EN TENANCINGO YO CONFIO

<b>Entidad</b>	MÉXICO
<b>Municipio</b>	TENANCINGO
<b>Colonia</b>	SAN PEDRO EJIDO DE TECOMATLAN
<b>Calle</b>	CARRTERA TENANCINGO TECOMATLAN
<b>Número</b>	S/N
<b>Entre calle</b>	SIN NOMBRE
<b>Y Calle</b>	SIN NOMBRE
<b>C.P.</b>	52400
<b>Referencia</b>	SAN PEDRO EL ALTO
<b>Distritos Federales</b>	
<b>Distritos Locales</b>	DISTRITO XXXV

**Observaciones**
**Tamaño** Ancho: 1 metros, alto: 1.5 metros

**Tipo Anuncio** MANTAS

Sistema Integral de Monitoreo de Espectaculares

Reporte de recorrido

Usuario tania.astivia Fecha Encuesta: 2/27/2017 11:59:25 AM

Id Encuesta: 125927 - Ticket:54743 - Estatus: Autorizado

<b>Período Electoral</b>	PRECAMPAÑA
<b>Ámbito</b>	Local
<b>Partido Político</b>	MORENA
<b>Otro Partido</b>	
<b>Nombre Candidato</b>	DELFINA GOMEZ
<b>Descripción del Cargo</b>	GOBERNADOR
<b>Otro Cargo</b>	
<b>Lema / Versión</b>	EN EL ESTADO DE MÉXICO CONFIAMOS EN DELFINA PRECANDIDATA GOBERNADORA

<b>Entidad</b>	MÉXICO
<b>Municipio</b>	LERMA
<b>Colonia</b>	SAN MATEO ATARASQUILLO
<b>Calle</b>	AV. REFORMA
<b>Número</b>	SN
<b>Entre calle</b>	LA MINA
<b>Y Calle</b>	EL PEDREGAL
<b>C.P.</b>	52050
<b>Referencia</b>	A UN COSTADO DE PAPELERÍA Y MERCERÍA LA PERLA
<b>Distritos Federales</b>	
<b>Distritos Locales</b>	DISTRITO XVIII

**Observaciones**

**Tamaño** Ancho: 1 metros, alto: 1.5 metros

**Tipo Anuncio** MANTAS





Sistema Integral de Monitoreo de Espectaculares

Reporte de recorrido

Usuario tania.astivia Fecha Encuesta: 2/27/2017 12:08:59 PM

Id Encuesta: 125928 - Ticket:54743 - Estatus: Autorizado

<b>Período Electoral</b>	PRECAMPAÑA
<b>Ámbito</b>	Local
<b>Partido Político</b>	MORENA
<b>Otro Partido</b>	
<b>Nombre Candidato</b>	DELFINA GOMEZ
<b>Descripción del Cargo</b>	GOBERNADOR
<b>Otro Cargo</b>	
<b>Lema / Versión</b>	EN EL ESTADO DE MÉXICO CONFIAMOS EN DELFINA PRECANDIDATA GOBERNADORA

<b>Entidad</b>	MÉXICO
<b>Municipio</b>	LERMA
<b>Colonia</b>	SAN MATEO ATARASQUILLO
<b>Calle</b>	EMILIANO ZAPATA
<b>Número</b>	SN
<b>Entre calle</b>	AV REFORMA
<b>Y Calle</b>	MATAMOROS
<b>C.P.</b>	52050
<b>Referencia</b>	CALLE EMILIANO ZAPATA ESQUINA CON AV REFORMA
<b>Distritos Federales</b>	
<b>Distritos Locales</b>	DISTRITO XVIII

**Observaciones**

**Tamaño** Ancho: 1 metros, alto: 1.5 metros

**Tipo Anuncio** MANTAS



Sistema Integral de Monitoreo de Espectaculares

Reporte de recorrido

Usuario pablo.ordaz Fecha Encuesta: 2/27/2017 3:38:33 PM

Id Encuesta: 125940 - Ticket:54744 - Estatus:Autorizado

<b>Período Electoral</b>	PRECAMPAÑA
<b>Ámbito</b>	Local
<b>Partido Político</b>	MORENA
<b>Otro Partido</b>	
<b>Nombre Candidato</b>	DELFINA GOMEZ
<b>Descripción del Cargo</b>	GOBERNADOR
<b>Otro Cargo</b>	
<b>Lema / Versión</b>	COMFIAMOS EN DELFINA

<b>Entidad</b>	MÉXICO
<b>Municipio</b>	NEZAHUALCÓYOTL
<b>Colonia</b>	BENITO JUAREZ
<b>Calle</b>	RANCHO GRANDE
<b>Número</b>	SN
<b>Entre calle</b>	7 LEGUAS
<b>Y Calle</b>	CAPIRO
<b>C.P.</b>	57000
<b>Referencia</b>	AL LADO DEL RASTRO
<b>Distritos Federales</b>	
<b>Distritos Locales</b>	DISTRITO XXX

**Observaciones**

**Tamaño** Ancho: .6 metros, alto: 1.5 metros

**Tipo Anuncio** MANTAS

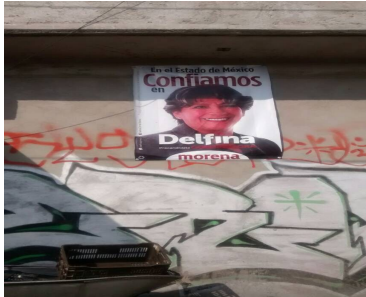

Sistema Integral de Monitoreo de Espectaculares

Reporte de recorrido

Usuario pablo.ordaz Fecha Encuesta: 2/27/2017 4:05:53 PM

Id Encuesta: 125943 - Ticket:54744 - Estatus:Autorizado

<b>Período Electoral</b>	PRECAMPAÑA
<b>Ámbito</b>	Local
<b>Partido Político</b>	MORENA
<b>Otro Partido</b>	
<b>Nombre Candidato</b>	DELFINA GOMEZ
<b>Descripción del Cargo</b>	GOBERNADOR
<b>Otro Cargo</b>	
<b>Lema / Versión</b>	MEXIQUENSE DE CORAZÓN

<b>Entidad</b>	MÉXICO
<b>Municipio</b>	NEZAHUALCÓYOTL
<b>Colonia</b>	BENITO JUÁREZ
<b>Calle</b>	AV SOR JUANA INES DE LA CRUZ
<b>Número</b>	754
<b>Entre calle</b>	GUSTAVO BAZ
<b>Y Calle</b>	MAÑANITAS
<b>C.P.</b>	57000
<b>Referencia</b>	AL LADO DE COLEGIÓ DE LAS CASAS
<b>Distritos Federales</b>	
<b>Distritos Locales</b>	DISTRITO XXX

**Observaciones** GENERICO

**Tamaño** Ancho: 3 metros, alto: 3 metros

**Tipo Anuncio** MANTAS



Sistema Integral de Monitoreo de Espectaculares

Reporte de recorrido

Usuario petra.avila Fecha Encuesta: 2/27/2017 3:01:00 PM

Id Encuesta: 125951 - Ticket:54745 - Estatus:Autorizado

<b>Período Electoral</b>	PRECAMPAÑA
<b>Ámbito</b>	Local
<b>Partido Político</b>	MORENA
<b>Otro Partido</b>	
<b>Nombre Candidato</b>	DELFINA GOMEZ
<b>Descripción del Cargo</b>	GOBERNADOR
<b>Otro Cargo</b>	
<b>Lema / Versión</b>	MEXIQUENSE DE CORAZON

<b>Entidad</b>	MÉXICO
<b>Municipio</b>	CHICONCUAC
<b>Colonia</b>	SAN PABLITO CALMIMILOLCO
<b>Calle</b>	NACIONAL IRRIGACION
<b>Número</b>	SIN NUMERI
<b>Entre calle</b>	IRRIGACION
<b>Y Calle</b>	NACIONAL
<b>C.P.</b>	56270
<b>Referencia</b>	FRENTE AL PANTEON
<b>Distritos Federales</b>	
<b>Distritos Locales</b>	DISTRITO V

**Observaciones** NINGUNA

**Tamaño** Ancho: 5 metros, alto: 5 metros

**Tipo Anuncio** MANTAS

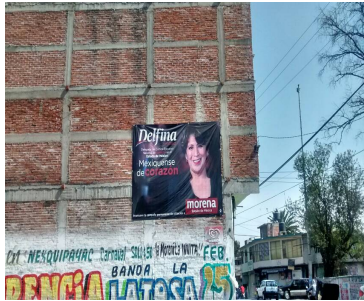
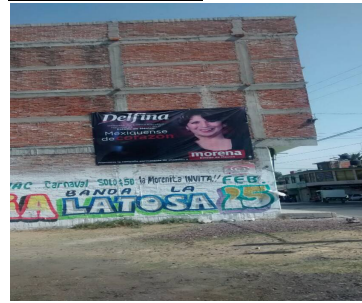
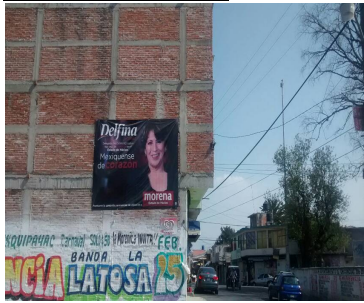



Sistema Integral de Monitoreo de Espectaculares

Reporte de recorrido

Usuario **petra.avila** Fecha Encuesta: **2/27/2017 3:17:15 PM**

Id Encuesta: **125952 - Ticket:54745 - Estatus: Autorizado**

<b>Período Electoral</b>	PRECAMPAÑA
<b>Ámbito</b>	Local
<b>Partido Político</b>	MORENA
<b>Otro Partido</b>	
<b>Nombre Candidato</b>	DELFINA GOMEZ
<b>Descripción del Cargo</b>	GOBERNADOR
<b>Otro Cargo</b>	
<b>Lema / Versión</b>	PRECANDIDATA A GOBERNADORA

<b>Entidad</b>	MÉXICO
<b>Municipio</b>	ATENCO
<b>Colonia</b>	SANTA GERTRUDIS
<b>Calle</b>	LECHERIA TEXCOCO
<b>Número</b>	SIN NUMERO
<b>Entre calle</b>	JUAN PABLO SEGUNDO
<b>Y Calle</b>	20 DE NOVIEMBRE
<b>C.P.</b>	56300
<b>Referencia</b>	SIN INFORMACION
<b>Distritos Federales</b>	
<b>Distritos Locales</b>	DISTRITO IV

**Observaciones** A PIE DE CARRETERA

**Tamaño** Ancho: 15 metros, alto: 2 metros

**Tipo Anuncio** MUROS



Sistema Integral de Monitoreo de Espectaculares

Reporte de recorrido

Usuario pablo.ordaz Fecha Encuesta: 2/1/2017 2:01:26 PM

Id Encuesta: 125960 - Ticket:54523 - Estatus: Autorizado

<b>Período Electoral</b>	PRECAMPAÑA
<b>Ámbito</b>	Local
<b>Partido Político</b>	MORENA
<b>Otro Partido</b>	
<b>Nombre Candidato</b>	DELFINA GOMEZ
<b>Descripción del Cargo</b>	GOBERNADOR
<b>Otro Cargo</b>	
<b>Lema / Versión</b>	MEXIQUENSE DE CORAZÓN

<b>Entidad</b>	MÉXICO
<b>Municipio</b>	NICOLÁS ROMERO
<b>Colonia</b>	DR. IGNACIO CAPETTILLO
<b>Calle</b>	PROLONGACIÓN IGNACIO CAPETTILLO
<b>Número</b>	S/N
<b>Entre calle</b>	VICENTE BECERRIL
<b>Y Calle</b>	AGUSTÍN DE ITURBIDE
<b>C.P.</b>	54434
<b>Referencia</b>	AL LADO DE FABRICA DE PLÁSTICO
<b>Distritos Federales</b>	
<b>Distritos Locales</b>	DISTRITO IV

**Observaciones** DELFINA GOMEZ

**Tamaño** Ancho: 3 metros, alto: 3 metros

**Tipo Anuncio** MANTAS



Sistema Integral de Monitoreo de Espectaculares

Reporte de recorrido

Usuario pablo.ordaz Fecha Encuesta: 2/1/2017 2:42:14 PM

Id Encuesta: 125963 - Ticket:54523 - Estatus:Autorizado

<b>Período Electoral</b>	PRECAMPAÑA
<b>Ámbito</b>	Local
<b>Partido Político</b>	MORENA
<b>Otro Partido</b>	
<b>Nombre Candidato</b>	DELFINA GOMEZ
<b>Descripción del Cargo</b>	GOBERNADOR
<b>Otro Cargo</b>	
<b>Lema / Versión</b>	YO CONFIO EN DELFINA

<b>Entidad</b>	MÉXICO
<b>Municipio</b>	NICOLÁS ROMERO
<b>Colonia</b>	SAN FRANCISCO MAGU
<b>Calle</b>	CARRETERA TEPOTZOTLAN
<b>Número</b>	S/N
<b>Entre calle</b>	CALZADA LAS ÁGUILAS
<b>Y Calle</b>	ALCANFORES
<b>C.P.</b>	54440
<b>Referencia</b>	AL LADO DE HELADOS GABY
<b>Distritos Federales</b>	
<b>Distritos Locales</b>	DISTRITO IV

**Observaciones** PUBLICIDAD GENERICA

**Tamaño** Ancho: 1 metros, alto: 1.5 metros

**Tipo Anuncio** MANTAS



Sistema Integral de Monitoreo de Espectaculares

Reporte de recorrido

Usuario pablo.ordaz Fecha Encuesta: 2/1/2017 3:13:50 PM

Id Encuesta: 125964 - Ticket:54523 - Estatus: Autorizado

<b>Período Electoral</b>	PRECAMPAÑA
<b>Ámbito</b>	Local
<b>Partido Político</b>	MORENA
<b>Otro Partido</b>	
<b>Nombre Candidato</b>	DELFINA GOMEZ
<b>Descripción del Cargo</b>	GOBERNADOR
<b>Otro Cargo</b>	
<b>Lema / Versión</b>	YO CONFÍO EN DELFINA

<b>Entidad</b>	MÉXICO
<b>Municipio</b>	NICOLÁS ROMERO
<b>Colonia</b>	SAN FRANCISCO MAGU
<b>Calle</b>	CARRETERA TEPOTZOTLAN
<b>Número</b>	S/N
<b>Entre calle</b>	CALZADA DE LAS ÁGUILAS
<b>Y Calle</b>	CALZADA DE LAS ROSAS
<b>C.P.</b>	54440
<b>Referencia</b>	AL LADO DEL NEGOCIO STORY BIRD
<b>Distritos Federales</b>	
<b>Distritos Locales</b>	DISTRITO IV

**Observaciones** PUBLICIDAD GENERICA

**Tamaño** Ancho: 1 metros, alto: 1.5 metros

**Tipo Anuncio** MANTAS

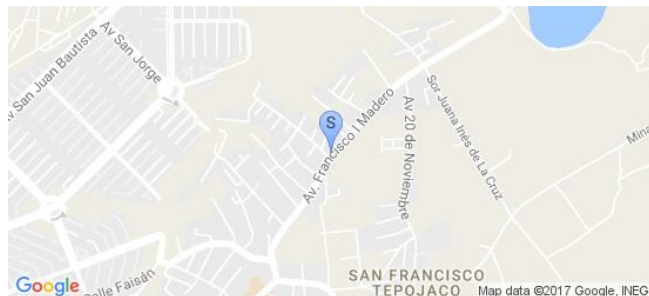



Sistema Integral de Monitoreo de Espectaculares

Reporte de recorrido

Usuario pablo.ordaz Fecha Encuesta: 2/1/2017 3:30:34 PM

Id Encuesta: 125965 - Ticket:54523 - Estatus:Autorizado

<b>Período Electoral</b>	PRECAMPAÑA
<b>Ámbito</b>	Local
<b>Partido Político</b>	MORENA
<b>Otro Partido</b>	
<b>Nombre Candidato</b>	DELFINA GOMEZ
<b>Descripción del Cargo</b>	GOBERNADOR
<b>Otro Cargo</b>	
<b>Lema / Versión</b>	MEXIQUENSE DE CORAZÓN

<b>Entidad</b>	MÉXICO
<b>Municipio</b>	NICOLÁS ROMERO
<b>Colonia</b>	ZARAGOZA
<b>Calle</b>	VIA CORTA A MORELIA
<b>Número</b>	S/N
<b>Entre calle</b>	MARIANO ESCOBEDO
<b>Y Calle</b>	5 DE MAYO
<b>C.P.</b>	54457
<b>Referencia</b>	AL LADO DE ACUMULADORES CASTROL
<b>Distritos Federales</b>	
<b>Distritos Locales</b>	DISTRITO IV

**Observaciones** PUBLICIDAD GENERICA

**Tamaño** Ancho: 3 metros, alto: 3 metros

**Tipo Anuncio** MANTAS



Sistema Integral de Monitoreo de Espectaculares

Reporte de recorrido

Usuario pablo.ordaz Fecha Encuesta: 2/1/2017 4:30:34 PM

Id Encuesta: 125966 - Ticket:54523 - Estatus: Autorizado

**Período Electoral** PRECampaña  
**Ámbito** Local

**Partido Político** MORENA  
**Otro Partido**  
**Nombre Candidato** DELFINA GOMEZ  
**Descripción del Cargo** GOBERNADOR  
**Otro Cargo**  
**Lema / Versión** SIN LEMA

**Observaciones**

**Entidad** MÉXICO  
**Municipio** NICOLÁS ROMERO  
**Colonia** ZARAGOZA  
**Calle** VIA CORTA A MORELIA  
**Número** S/N  
**Entre calle** 5 DE MAYO  
**Y Calle** IGNACIO MEJIA  
**C.P.** 54457  
**Referencia** A 100 MTS. DE MISCELÁNEA LA GLORIA  
**Distritos Federales**  
**Distritos Locales** DISTRITO IV

**Tamaño** Ancho: 3 metros, alto: 3 metros

**Tipo Anuncio** MANTAS



Sistema Integral de Monitoreo de Espectaculares

Reporte de recorrido

Usuario pablo.ordaz Fecha Encuesta: 2/1/2017 6:30:34 PM

Id Encuesta: 125967 - Ticket:54523 - Estatus:Autorizado

**Período Electoral** PRECAMPAÑA  
**Ámbito** Local

**Partido Político** MORENA  
**Otro Partido**  
**Nombre Candidato** DELFINA GOMEZ  
**Descripción del Cargo** GOBERNADOR  
**Otro Cargo**  
**Lema / Versión** SIN LEMA

**Observaciones**

**Entidad** MÉXICO  
**Municipio** NICOLÁS ROMERO  
**Colonia** ZARAGOZA  
**Calle** VIA CORTA MORELIA  
**Número** S/N  
**Entre calle** 5 DE MAYO  
**Y Calle** IGNACIO MEJIA  
**C.P.** 54457  
**Referencia** AL LADO DE VIDRIERIA  
**Distritos Federales**  
**Distritos Locales** DISTRITO IV

**Tamaño** Ancho: 3 metros, alto: 3 metros

**Tipo Anuncio** MANTAS



Sistema Integral de Monitoreo de Espectaculares

Reporte de recorrido

Usuario pablo.ordaz Fecha Encuesta: 2/1/2017 7:00:34 PM

Id Encuesta: 125968 - Ticket:54523 - Estatus:Autorizado

**Período Electoral** PRECAMPAÑA  
**Ámbito** Local

**Partido Político** MORENA  
**Otro Partido**  
**Nombre Candidato** DELFINA GOMEZ  
**Descripción del Cargo** GOBERNADOR  
**Otro Cargo**  
**Lema / Versión** SIN LEMA

**Observaciones**

**Tamaño** Ancho: 1 metros, alto: 1.5 metros

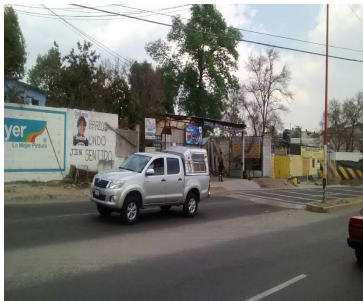

**Entidad** MÉXICO  
**Municipio** NICOLÁS ROMERO  
**Colonia** ZARAGOZA  
**Calle** VIA CORTA A MORELIA  
**Número** S/N  
**Entre calle** 5 DE MAYO  
**Y Calle** IGNACIO MEJIA  
**C.P.** 54457  
**Referencia** AL LADO DE TALLER MECÁNICO  
**Distritos Federales**  
**Distritos Locales** DISTRITO IV

**Tipo Anuncio** MANTAS





Sistema Integral de Monitoreo de Espectaculares

Reporte de recorrido

Usuario pablo.ordaz Fecha Encuesta: 2/2/2017 8:50:34 PM

Id Encuesta: 125969 - Ticket:54523 - Estatus:Autorizado

<b>Período Electoral</b>	PRECAMPAÑA
<b>Ámbito</b>	Local
<b>Partido Político</b>	MORENA
<b>Otro Partido</b>	
<b>Nombre Candidato</b>	DELFINA GOMEZ
<b>Descripción del Cargo</b>	GOBERNADOR
<b>Otro Cargo</b>	
<b>Lema / Versión</b>	MEXIQUENSE DE CORAZÓN

<b>Entidad</b>	MÉXICO
<b>Municipio</b>	NICOLÁS ROMERO
<b>Colonia</b>	ZARAGOZA
<b>Calle</b>	5 DE MAYO
<b>Número</b>	S/N
<b>Entre calle</b>	CERRADA 5 DE MAYO
<b>Y Calle</b>	VIA CORTA A MORELIA
<b>C.P.</b>	54457
<b>Referencia</b>	A UN COSTADO DE VÍA CORTA A MORELIA
<b>Distritos Federales</b>	
<b>Distritos Locales</b>	DISTRITO IV

**Observaciones** PUBLICIDAD GENERICA

**Tamaño** Ancho: 3 metros, alto: 3 metros

**Tipo Anuncio** MANTAS



Sistema Integral de Monitoreo de Espectaculares

Reporte de recorrido

Usuario cristian.juarez Fecha Encuesta: 2/3/2017 11:08:25 AM

Id Encuesta: 125989 - Ticket:54652 - Estatus: Autorizado

<b>Período Electoral</b>	PRECAMPAÑA
<b>Ámbito</b>	Local
<b>Partido Político</b>	MORENA
<b>Otro Partido</b>	
<b>Nombre Candidato</b>	DELFINA GOMEZ
<b>Descripción del Cargo</b>	GOBERNADOR
<b>Otro Cargo</b>	
<b>Lema / Versión</b>	EN EL NESTADO DE MEXICO CONFIAMOS
<b>Observaciones</b>	VEHICULO CON PERIFONEO Y PROPAGANDA

<b>Entidad</b>	MÉXICO
<b>Municipio</b>	ECATEPEC DE MORELOS
<b>Colonia</b>	LLANO DE MORELOS
<b>Calle</b>	AV. CENTRAL
<b>Número</b>	SN
<b>Entre calle</b>	MARTIN GARCIA
<b>Y Calle</b>	11 DE SEPTIEMBRE
<b>C.P.</b>	55055
<b>Referencia</b>	FRENTE A ESTACION DEL MEXIBUS PALOMAS
<b>Distritos Federales</b>	
<b>Distritos Locales</b>	DISTRITO VIII

**Tamaño** Ancho: 3 metros, alto: 2 metros

**Tipo Anuncio** VEHÍCULOS



Sistema Integral de Monitoreo de Espectaculares

Reporte de recorrido

Usuario cristian.juarez Fecha Encuesta: 2/27/2017 1:33:27 PM

Id Encuesta: 126021 - Ticket:54753 - Estatus: Autorizado

<b>Período Electoral</b>	PRECAMPAÑA
<b>Ámbito</b>	Local
<b>Partido Político</b>	MORENA
<b>Otro Partido</b>	
<b>Nombre Candidato</b>	DELFINA GOMEZ
<b>Descripción del Cargo</b>	GOBERNADOR
<b>Otro Cargo</b>	
<b>Lema / Versión</b>	MEXIQUENSE DE CORAZÓN

<b>Entidad</b>	MÉXICO
<b>Municipio</b>	CUAUTILÁN
<b>Colonia</b>	LOS MORALES
<b>Calle</b>	AV FRESNOS
<b>Número</b>	SN
<b>Entre calle</b>	AHUEHUETES
<b>Y Calle</b>	AMAPOLA
<b>C.P.</b>	54800
<b>Referencia</b>	SOBRE TLAPALERIA LOS MORALES
<b>Distritos Federales</b>	
<b>Distritos Locales</b>	DISTRITO XXXVII

**Observaciones**

**Tamaño** Ancho: 3 metros, alto: 3 metros

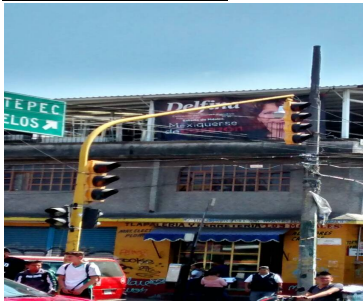

**Tipo Anuncio** MANTAS



Sistema Integral de Monitoreo de Espectaculares

Reporte de recorrido

Usuario enrique.garciaa Fecha Encuesta: 2/27/2017 3:09:50 PM

Id Encuesta: 126025 - Ticket:54754 - Estatus:Autorizado

<b>Período Electoral</b>	PRECAMPAÑA
<b>Ámbito</b>	Local
<b>Partido Político</b>	MORENA
<b>Otro Partido</b>	
<b>Nombre Candidato</b>	DELFINA GOMEZ
<b>Descripción del Cargo</b>	GOBERNADOR
<b>Otro Cargo</b>	
<b>Lema / Versión</b>	CONFIAMOS EN DELFINA

<b>Entidad</b>	MÉXICO
<b>Municipio</b>	TENANCINGO
<b>Colonia</b>	EMILIANO ZAPATA
<b>Calle</b>	CAMPESINOS MEXICANOS
<b>Número</b>	S/N
<b>Entre calle</b>	CARRETERA TENANCINGO
<b>Y Calle</b>	SIN NOMBRE
<b>C.P.</b>	52400
<b>Referencia</b>	PALETERIA YAKY
<b>Distritos Federales</b>	
<b>Distritos Locales</b>	DISTRITO XXXV

**Observaciones**

**Tamaño** Ancho: 1 metros, alto: 1.5 metros

**Tipo Anuncio** MANTAS





Sistema Integral de Monitoreo de Espectaculares

Reporte de recorrido

Usuario enrique.garciaa Fecha Encuesta: 2/27/2017 3:17:05 PM

Id Encuesta: 126026 - Ticket:54754 - Estatus:Autorizado

**Período Electoral** PRECAMPAÑA  
**Ámbito** Local

**Partido Político** MORENA  
**Otro Partido**  
**Nombre Candidato** GENERICO  
**Descripción del Cargo** GOBERNADOR  
**Otro Cargo**  
**Lema / Versión** SIN LEMA

**Observaciones**

**Entidad** MÉXICO  
**Municipio** TENANCINGO  
**Colonia** TEPOZTEPEC  
**Calle** ENTRADA A TEPOZTEPC  
**Número** CALLE TENANZINGO TENERIA  
**Entre calle** CARRETERA TENENZINGO TENERIA  
**Y Calle** SIN NOMBRE  
**C.P.** 52400  
**Referencia** LOS CUARTELES  
**Distritos Federales**  
**Distritos Locales** DISTRITO XXXV

**Tamaño** Ancho: 5 metros, alto: 2 metros

**Tipo Anuncio** MUROS



Sistema Integral de Monitoreo de Espectaculares

Reporte de recorrido

Usuario enrique.garciaa Fecha Encuesta: 2/27/2017 3:35:58 PM

Id Encuesta: 126027 - Ticket:54754 - Estatus: Autorizado

<b>Período Electoral</b>	PRECAMPAÑA
<b>Ámbito</b>	Local
<b>Partido Político</b>	MORENA
<b>Otro Partido</b>	
<b>Nombre Candidato</b>	DELFINA GOMEZ
<b>Descripción del Cargo</b>	GOBERNADOR
<b>Otro Cargo</b>	
<b>Lema / Versión</b>	MEXIQUENSE DE CORAZON

<b>Entidad</b>	MÉXICO
<b>Municipio</b>	TENANCINGO
<b>Colonia</b>	SAN JOSE EL CUARTEL
<b>Calle</b>	FRANCISCO MARQUEZ
<b>Número</b>	120
<b>Entre calle</b>	FRANCISCO MARQUEZ
<b>Y Calle</b>	NARCIZO
<b>C.P.</b>	52400
<b>Referencia</b>	A 2KM DEL CUARTEL
<b>Distritos Federales</b>	
<b>Distritos Locales</b>	DISTRITO XXXV

**Observaciones**

**Tamaño** Ancho: 3 metros, alto: 3 metros



**Tipo Anuncio** MANTAS

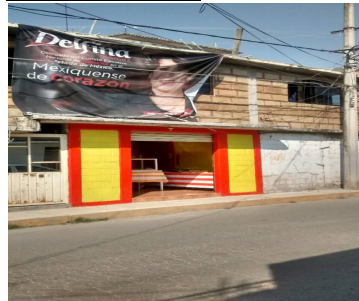

Sistema Integral de Monitoreo de Espectaculares

Reporte de recorrido

Usuario beri.medina Fecha Encuesta: 2/27/2017 1:41:53 PM

Id Encuesta: 126030 - Ticket:54755 - Estatus: Autorizado

<b>Período Electoral</b>	PRECAMPAÑA
<b>Ámbito</b>	Local
<b>Partido Político</b>	MORENA
<b>Otro Partido</b>	
<b>Nombre Candidato</b>	DELFINA GOMEZ
<b>Descripción del Cargo</b>	GOBERNADOR
<b>Otro Cargo</b>	
<b>Lema / Versión</b>	MEXIQUENSE DE CORAZON

<b>Entidad</b>	MÉXICO
<b>Municipio</b>	TENANCINGO
<b>Colonia</b>	CATORCE DE MARZO
<b>Calle</b>	PROL MADERO
<b>Número</b>	SIN NUMERO
<b>Entre calle</b>	MEXICO
<b>Y Calle</b>	13 DE SEPTIEMBRE
<b>C.P.</b>	52400
<b>Referencia</b>	FTE PRIMARIA TORRES QUINTERO
<b>Distritos Federales</b>	
<b>Distritos Locales</b>	DISTRITO XXXV

**Observaciones**

**Tamaño** Ancho: 2 metros, alto: 2 metros

**Tipo Anuncio** MANTAS

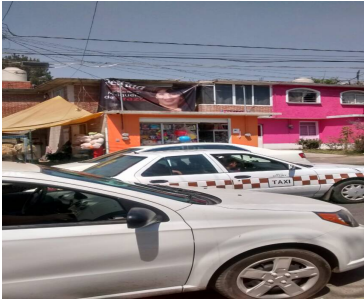

Sistema Integral de Monitoreo de Espectaculares

Reporte de recorrido

Usuario beri.medina Fecha Encuesta: 2/27/2017 1:52:19 PM

Id Encuesta: 126031 - Ticket:54755 - Estatus: Autorizado

<b>Período Electoral</b>	PRECAMPAÑA
<b>Ámbito</b>	Local
<b>Partido Político</b>	MORENA
<b>Otro Partido</b>	
<b>Nombre Candidato</b>	DELFINA GOMEZ
<b>Descripción del Cargo</b>	GOBERNADOR
<b>Otro Cargo</b>	
<b>Lema / Versión</b>	MEXIQUENSE DE CORAZON

<b>Entidad</b>	MÉXICO
<b>Municipio</b>	TENANCINGO
<b>Colonia</b>	EMILIANO ZAPATA
<b>Calle</b>	CARRETERA TENANCINGO TENERIA
<b>Número</b>	SIN NUM
<b>Entre calle</b>	CERRADA DE BUGAMBILIA
<b>Y Calle</b>	HERRERIA HERNANDEZ
<b>C.P.</b>	52400
<b>Referencia</b>	FTE CAMPO DE FUTBOL
<b>Distritos Federales</b>	
<b>Distritos Locales</b>	DISTRITO XXXV

**Observaciones**

**Tamaño** Ancho: 2 metros, alto: 2 metros

**Tipo Anuncio** MANTAS

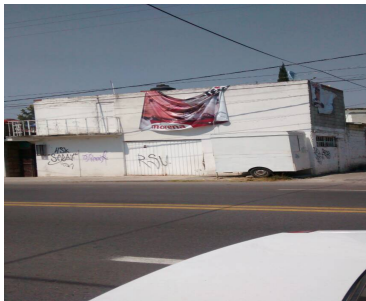



Sistema Integral de Monitoreo de Espectaculares

Reporte de recorrido

Usuario beri.medina Fecha Encuesta: 2/27/2017 1:57:07 PM

Id Encuesta: 126032 - Ticket:54755 - Estatus: Autorizado

Período Electoral	PRECAMPAÑA
Ámbito	Local
Partido Político	MORENA
Otro Partido	
Nombre Candidato	DELFINA GOMEZ
Descripción del Cargo	GOBERNADOR
Otro Cargo	
Lema / Versión	CONFIAMOS EN DELFINA

Entidad	MÉXICO
Municipio	TENANCINGO
Colonia	EMIIANO ZAPATA
Calle	CARRETERA TENANCINGO TENERIA
Número	SIN NUM
Entre calle	BUGAMBILIA
Y Calle	HERRERIA HERNANDEZ
C.P.	52400
Referencia	FTE CAMPO FUTBOL
Distritos Federales	
Distritos Locales	DISTRITO XXXV

Observaciones

Tamaño Ancho: 1 metros, alto: .5 metros

Tipo Anuncio MANTAS

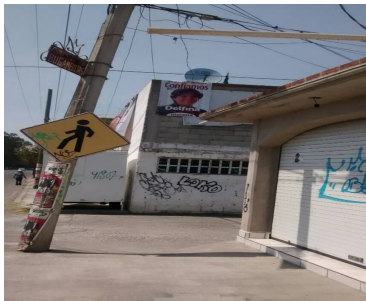
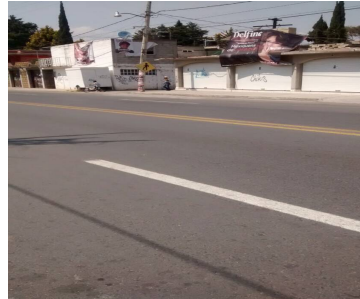
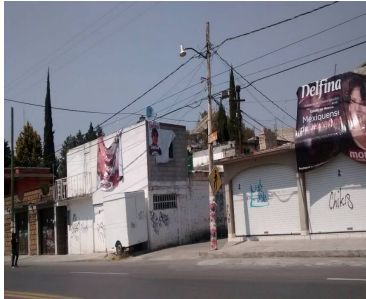

Sistema Integral de Monitoreo de Espectaculares

Reporte de recorrido

Usuario beri.medina Fecha Encuesta: 2/27/2017 2:25:52 PM

Id Encuesta: 126034 - Ticket:54755 - Estatus:Autorizado

**Período Electoral** PRECampaña  
**Ámbito** Local

**Partido Político** MORENA  
**Otro Partido**  
**Nombre Candidato** DELFINA GOMEZ  
**Descripción del Cargo** GOBERNADOR  
**Otro Cargo**  
**Lema / Versión** SIN LEMA

**Observaciones**

**Entidad** MÉXICO  
**Municipio** TENANCINGO  
**Colonia** SAN PEDRO EJIDO DE TECOMATLAN  
**Calle** CARRETERA TENANCINGO A TECOMATLAN  
**Número** SIN NUMERO  
**Entre calle** SIN NOMBRE  
**Y Calle** SIN NOMBRE  
**C.P.** 52400  
**Referencia** CARRETERA SAN SIMON EL ALTO  
**Distritos Federales**  
**Distritos Locales** DISTRITO XXXV

**Tamaño** Ancho: 6 metros, alto: 6 metros

**Tipo Anuncio** MANTAS



Sistema Integral de Monitoreo de Espectaculares

Reporte de recorrido

Usuario fernando.hoyos Fecha Encuesta: 2/27/2017 10:58:38 AM

Id Encuesta: 126039 - Ticket:54756 - Estatus:Autorizado

<b>Período Electoral</b>	PRECAMPAÑA
<b>Ámbito</b>	Local
<b>Partido Político</b>	MORENA
<b>Otro Partido</b>	
<b>Nombre Candidato</b>	DELFINA GOMEZ
<b>Descripción del Cargo</b>	GOBERNADOR
<b>Otro Cargo</b>	
<b>Lema / Versión</b>	EN SAN JOSÉ DEL RINCÓN YO CONFÍO EN DELFINA GÓMEZ

<b>Entidad</b>	MÉXICO
<b>Municipio</b>	SAN JOSÉ DEL RINCÓN
<b>Colonia</b>	DESVIACIÓN A SAN JOSÉ DEL RINCÓN
<b>Calle</b>	CARRETERA SAN ONOFRE VILLA VICTORIA
<b>Número</b>	S/N
<b>Entre calle</b>	BOULEVARD A SAN JOSÉ DEL RINCÓN
<b>Y Calle</b>	N/A
<b>C.P.</b>	50450
<b>Referencia</b>	A UN COSTADO DE CASA EN OBRA NEGRA
<b>Distritos Federales</b>	
<b>Distritos Locales</b>	DISTRITO XIII

**Observaciones** S/C

**Tamaño** Ancho: 1 metros, alto: 2 metros

**Tipo Anuncio** MANTAS



Sistema Integral de Monitoreo de Espectaculares

Reporte de recorrido

Usuario beri.medina Fecha Encuesta: 2/27/2017 3:35:26 PM

Id Encuesta: 126040 - Ticket:54757 - Estatus:Autorizado

<b>Período Electoral</b>	PRECAMPAÑA
<b>Ámbito</b>	Local
<b>Partido Político</b>	MORENA
<b>Otro Partido</b>	
<b>Nombre Candidato</b>	DELFINA GOMEZ
<b>Descripción del Cargo</b>	GOBERNADOR
<b>Otro Cargo</b>	
<b>Lema / Versión</b>	MEXIQUENSE DE CORAZON

<b>Entidad</b>	MÉXICO
<b>Municipio</b>	TENANCINGO
<b>Colonia</b>	SAN JOSÉ EL CUARTEL
<b>Calle</b>	FRANCISCO MARQUEZ
<b>Número</b>	120
<b>Entre calle</b>	4A CERRADA DE FCO MARQUEZ
<b>Y Calle</b>	6A CERRADA DE FCO MARQUEZ
<b>C.P.</b>	52400
<b>Referencia</b>	FTE. FERRETERIA FERREMATE
<b>Distritos Federales</b>	
<b>Distritos Locales</b>	DISTRITO XXXV

**Observaciones**

**Tamaño** Ancho: 3 metros, alto: 3 metros



**Tipo Anuncio** MANTAS





**Sistema Integral de Monitoreo de Espectaculares**
**Reporte de recorrido**

Usuario francisca.rodriguez Fecha Encuesta: 2/27/2017 11:35:41 AM

Id Encuesta: 126042 - Ticket:54758 - Estatus:Autorizado

<b>Período Electoral</b>	PRECAMPAÑA
<b>Ámbito</b>	Local

<b>Partido Político</b>	MORENA
<b>Otro Partido</b>	
<b>Nombre Candidato</b>	DELFINA GOMEZ
<b>Descripción del Cargo</b>	GOBERNADOR
<b>Otro Cargo</b>	
<b>Lema / Versión</b>	MORENA

<b>Observaciones</b>	MANTA DOBLADA
----------------------	---------------

<b>Tamaño</b>	Ancho: 2 metros, alto: 4 metros
---------------	---------------------------------

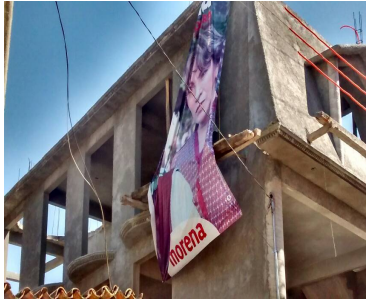
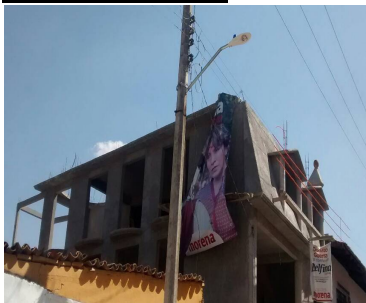

<b>Entidad</b>	MÉXICO
<b>Municipio</b>	DONATO GUERRA
<b>Colonia</b>	CENTRO
<b>Calle</b>	LIBERTAD
<b>Número</b>	S/N
<b>Entre calle</b>	GUERRERO
<b>Y Calle</b>	INDEPENDENCIA
<b>C.P.</b>	51030
<b>Referencia</b>	PROPIEDAD PRIVADA
<b>Distritos Federales</b>	
<b>Distritos Locales</b>	DISTRITO XIII

<b>Tipo Anuncio</b>	MANTAS
---------------------	--------



Sistema Integral de Monitoreo de Espectaculares

Reporte de recorrido

Usuario jairo.gonzalez Fecha Encuesta: 2/28/2017 10:18:05 AM

Id Encuesta: 126048 - Ticket:54760 - Estatus:Autorizado

<b>Período Electoral</b>	PRECAMPAÑA
<b>Ámbito</b>	Local
<b>Partido Político</b>	MORENA
<b>Otro Partido</b>	
<b>Nombre Candidato</b>	DELFINA GOMEZ
<b>Descripción del Cargo</b>	GOBERNADOR
<b>Otro Cargo</b>	
<b>Lema / Versión</b>	DELFINA PRECANDIDATA A GOBERNADORA

<b>Entidad</b>	MÉXICO
<b>Municipio</b>	TEPETLAOXTOC
<b>Colonia</b>	BARRIO LA CANDELARIA
<b>Calle</b>	AVENIDA RIO BRAVO
<b>Número</b>	SN
<b>Entre calle</b>	EMPACADORA
<b>Y Calle</b>	TAMPICO
<b>C.P.</b>	56070
<b>Referencia</b>	SOBRE NEGOCIO CASA DEL INDIO
<b>Distritos Federales</b>	
<b>Distritos Locales</b>	DISTRITO V

**Observaciones** NINGUNA

**Tamaño** Ancho: 1 metros, alto: 1.5 metros

**Tipo Anuncio** MANTAS



Sistema Integral de Monitoreo de Espectaculares

Reporte de recorrido

Usuario jairo.gonzalez Fecha Encuesta: 2/28/2017 10:29:45 AM

Id Encuesta: 126049 - Ticket:54760 - Estatus:Autorizado

<b>Período Electoral</b>	PRECAMPAÑA
<b>Ámbito</b>	Local
<b>Partido Político</b>	MORENA
<b>Otro Partido</b>	
<b>Nombre Candidato</b>	DELFINA GOMEZ
<b>Descripción del Cargo</b>	GOBERNADOR
<b>Otro Cargo</b>	
<b>Lema / Versión</b>	DELFINA PRECANDIDATA GOBERNADORA EDTADO DE MÉXICO

<b>Entidad</b>	MÉXICO
<b>Municipio</b>	TEPETLAOXTOC
<b>Colonia</b>	BARRIO SAN PABLO JOLALPAN
<b>Calle</b>	AV RIO BRAVO
<b>Número</b>	SN
<b>Entre calle</b>	LOS MORALES
<b>Y Calle</b>	RIO
<b>C.P.</b>	56070
<b>Referencia</b>	A UN COSTADO SE ENCUENTRA UN NEGOCIO DE TACOS DE GUISADO Y ENFRENTE UN NEGOCIO DE ARTESANIAS
<b>Distritos Federales</b>	
<b>Distritos Locales</b>	DISTRITO V

**Observaciones** NINGUNA

**Tamaño** Ancho: 5 metros, alto: 5 metros

**Tipo Anuncio** MANTAS



Sistema Integral de Monitoreo de Espectaculares

Reporte de recorrido

Usuario jairo.gonzalez Fecha Encuesta: 2/28/2017 10:41:51 AM

Id Encuesta: 126050 - Ticket:54760 - Estatus:Autorizado

<b>Período Electoral</b>	PRECAMPAÑA
<b>Ámbito</b>	Local
<b>Partido Político</b>	MORENA
<b>Otro Partido</b>	
<b>Nombre Candidato</b>	DELFINA GOMEZ
<b>Descripción del Cargo</b>	GOBERNADOR
<b>Otro Cargo</b>	
<b>Lema / Versión</b>	PRECANDIDATA A GOBERNADORA
<b>Observaciones</b>	SE ENCUENTRA A UN COSTADO DE LA PRESIDENCIA MUNICIPAL DE PAPALOTLA

<b>Entidad</b>	MÉXICO
<b>Municipio</b>	PAPALOTLA
<b>Colonia</b>	PAPALOTLA
<b>Calle</b>	GUERRERO
<b>Número</b>	SN
<b>Entre calle</b>	INSURGENTES
<b>Y Calle</b>	MORELOS
<b>C.P.</b>	56050
<b>Referencia</b>	UN COSTADO DE ABARROTES Y VINOS LA ESPERANZA
<b>Distritos Federales</b>	
<b>Distritos Locales</b>	DISTRITO V

**Tamaño** Ancho: 4 metros, alto: 4 metros

**Tipo Anuncio** MANTAS





Sistema Integral de Monitoreo de Espectaculares

Reporte de recorrido

Usuario jairo.gonzalez Fecha Encuesta: 2/28/2017 10:49:45 AM

Id Encuesta: 126051 - Ticket:54760 - Estatus:Autorizado

Período Electoral	PRECAMPAÑA
Ámbito	Local
Partido Político	MORENA
Otro Partido	
Nombre Candidato	DELFINA GOMEZ
Descripción del Cargo	GOBERNADOR
Otro Cargo	
Lema / Versión	MEXIQUENSE DE CORAZÓN

Entidad	MÉXICO
Municipio	PAPALOTLA
Colonia	PLAZA MORELOS
Calle	INSURGENTES
Número	SN
Entre calle	GUERRERO
Y Calle	NA
C.P.	56050
Referencia	CONTRA ESQUINA DE LA PLAZA MORELOS. ENFRENTA A UNA IGLESIA Y CASA DE LA CULTURA
Distritos Federales	
Distritos Locales	DISTRITO V

Observaciones NA

Tamaño Ancho: 3 metros, alto: 6 metros

Tipo Anuncio MANTAS



Sistema Integral de Monitoreo de Espectaculares

Reporte de recorrido

Usuario jairo.gonzalez Fecha Encuesta: 2/28/2017 10:54:39 AM

Id Encuesta: 126052 - Ticket:54760 - Estatus:Autorizado

<b>Período Electoral</b>	PRECAMPAÑA
<b>Ámbito</b>	Local
<b>Partido Político</b>	MORENA
<b>Otro Partido</b>	
<b>Nombre Candidato</b>	DELFINA GOMEZ
<b>Descripción del Cargo</b>	GOBERNADOR
<b>Otro Cargo</b>	
<b>Lema / Versión</b>	EN PAPALOTLA YO CONFIO EN DELFINA
<b>Observaciones</b>	A UN COSTADO DE ENCUENTRA LA PLAZA MORELOS

<b>Entidad</b>	MÉXICO
<b>Municipio</b>	PAPALOTLA
<b>Colonia</b>	PLAZA MORELOS
<b>Calle</b>	INSURGENTES
<b>Número</b>	1
<b>Entre calle</b>	GUERRERO
<b>Y Calle</b>	NA
<b>C.P.</b>	56050
<b>Referencia</b>	SOBRE UN PORTÓN NEGRO. ENFRENTA UN IGLESIA DE PAPALOTLA
<b>Distritos Federales</b>	
<b>Distritos Locales</b>	DISTRITO V

**Tamaño** Ancho: 1.5 metros, alto: 1 metros

**Tipo Anuncio** MANTAS



Sistema Integral de Monitoreo de Espectaculares

Reporte de recorrido

Usuario jairo.gonzalez Fecha Encuesta: 2/28/2017 10:59:52 AM

Id Encuesta: 126053 - Ticket:54760 - Estatus:Autorizado

<b>Período Electoral</b>	PRECAMPAÑA
<b>Ámbito</b>	Local
<b>Partido Político</b>	MORENA
<b>Otro Partido</b>	
<b>Nombre Candidato</b>	DELFINA GOMEZ
<b>Descripción del Cargo</b>	GOBERNADOR
<b>Otro Cargo</b>	
<b>Lema / Versión</b>	EN EL ESTADO DE MÉXICO CONFIAMOS EN DELFINA

<b>Entidad</b>	MÉXICO
<b>Municipio</b>	PAPALOTLA
<b>Colonia</b>	PLAZA MORELOS
<b>Calle</b>	VICTORIA
<b>Número</b>	SN
<b>Entre calle</b>	INSURGENTES
<b>Y Calle</b>	GUERRERO
<b>C.P.</b>	56050
<b>Referencia</b>	A UN COSTADO DE FARMACIA SAGITARIO
<b>Distritos Federales</b>	
<b>Distritos Locales</b>	DISTRITO V

**Observaciones** ENFRENTA SE ENCUENTRA LA IGLESIA PRINCIPAL DE PAPALOTLA

**Tamaño** Ancho: 1 metros, alto: 1.5 metros

**Tipo Anuncio** MANTAS



Sistema Integral de Monitoreo de Espectaculares

Reporte de recorrido

Usuario janeth.rodriguez Fecha Encuesta: 2/27/2017 12:35:04 PM

Id Encuesta: 126054 - Ticket:54761 - Estatus: Autorizado

<b>Período Electoral</b>	PRECAMPAÑA
<b>Ámbito</b>	Local
<b>Partido Político</b>	MORENA
<b>Otro Partido</b>	
<b>Nombre Candidato</b>	DELFINA GOMEZ
<b>Descripción del Cargo</b>	GOBERNADOR
<b>Otro Cargo</b>	
<b>Lema / Versión</b>	CONFIAMOS EN DELFINA

<b>Entidad</b>	MÉXICO
<b>Municipio</b>	TIMILPAN
<b>Colonia</b>	CENTRO
<b>Calle</b>	VENUSTIANO CARRANZA
<b>Número</b>	43
<b>Entre calle</b>	FRANCISCO I MADERO
<b>Y Calle</b>	CERRADA SIN NUMERO
<b>C.P.</b>	50500
<b>Referencia</b>	A LADO DE UNA CARPINTERIA SAN JOSE
<b>Distritos Federales</b>	
<b>Distritos Locales</b>	DISTRITO XIV

**Observaciones** NINGUNA

**Tamaño** Ancho: 1 metros, alto: 1.5 metros

**Tipo Anuncio** MANTAS

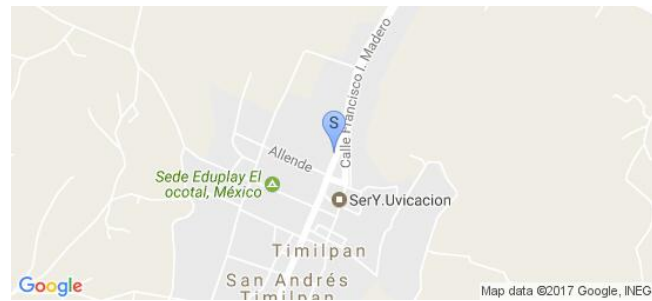



Sistema Integral de Monitoreo de Espectaculares

Reporte de recorrido

Usuario janeth.rodriguez Fecha Encuesta: 2/27/2017 12:41:44 PM

Id Encuesta: 126055 - Ticket:54761 - Estatus: Autorizado

**Período Electoral** PRECampaña  
**Ámbito** Local

**Partido Político** MORENA  
**Otro Partido**  
**Nombre Candidato** DELFINA GOMEZ  
**Descripción del Cargo** GOBERNADOR  
**Otro Cargo**  
**Lema / Versión** EN TIMILPAN CONFIO

**Entidad** MÉXICO  
**Municipio** TIMILPAN  
**Colonia** CENTRO  
**Calle** VENUSTIANO CARRANZA  
**Número** SIN NUMERO  
**Entre calle** CALLE ALLENDE  
**Y Calle** VENUSTIANO CARRANZA  
**C.P.** 50500  
**Referencia** EN FRENTE DE UNA FERRETERIA  
**Distritos Federales**  
**Distritos Locales** DISTRITO XIII

**Observaciones**

**Tamaño** Ancho: 1 metros, alto: 1.5 metros

**Tipo Anuncio** MANTAS



Sistema Integral de Monitoreo de Espectaculares

Reporte de recorrido

Usuario janeth.rodriguez Fecha Encuesta: 2/27/2017 12:45:18 PM

Id Encuesta: 126056 - Ticket:54761 - Estatus: Autorizado

Período Electoral	PRECAMPAÑA
Ámbito	Local
Partido Político	MORENA
Otro Partido	
Nombre Candidato	DELFINA GOMEZ
Descripción del Cargo	GOBERNADOR
Otro Cargo	
Lema / Versión	CONFIAMOS EN DELFINA

Entidad	MÉXICO
Municipio	TIMILPAN
Colonia	CENTRO
Calle	VENUSTIANO CARRANZA
Número	SN
Entre calle	ALLENDE
Y Calle	SIN CALLE
C.P.	50500
Referencia	FRENTE A FERRETERIA LA TERMINAL
Distritos Federales	
Distritos Locales	DISTRITO XIV

Observaciones

Tamaño Ancho: 1 metros, alto: 1.2 metros

Tipo Anuncio MANTAS



Sistema Integral de Monitoreo de Espectaculares

Reporte de recorrido

Usuario janeth.rodriguez Fecha Encuesta: 2/27/2017 1:15:23 PM

Id Encuesta: 126059 - Ticket:54761 - Estatus:Autorizado

<b>Período Electoral</b>	PRECAMPAÑA
<b>Ámbito</b>	Local
<b>Partido Político</b>	MORENA
<b>Otro Partido</b>	
<b>Nombre Candidato</b>	DELFINA GOMEZ
<b>Descripción del Cargo</b>	GOBERNADOR
<b>Otro Cargo</b>	
<b>Lema / Versión</b>	CONFIAMOS EN DELFINA

<b>Entidad</b>	MÉXICO
<b>Municipio</b>	TIMILPAN
<b>Colonia</b>	CENTRO
<b>Calle</b>	CARRETERA TIMILPAN ACAMBAY
<b>Número</b>	SIN NUMERO
<b>Entre calle</b>	CARRETERA TIMILPAN ACAMBAY
<b>Y Calle</b>	SIN CALLE
<b>C.P.</b>	50500
<b>Referencia</b>	EN FRENTE DE UNA REFACCIONARIA
<b>Distritos Federales</b>	
<b>Distritos Locales</b>	DISTRITO XIV

**Observaciones**

**Tamaño** Ancho: 1 metros, alto: 1.5 metros

**Tipo Anuncio** MANTAS

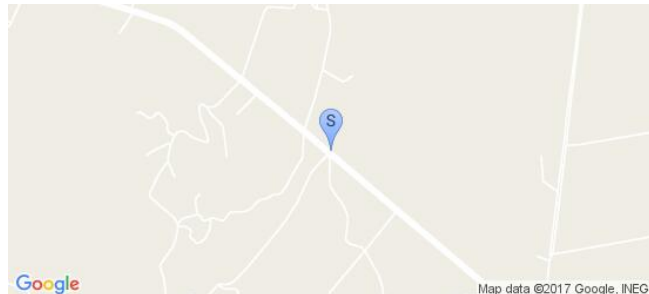

Sistema Integral de Monitoreo de Espectaculares

Reporte de recorrido

Usuario janeth.rodriguez Fecha Encuesta: 2/27/2017 1:18:30 PM

Id Encuesta: 126060 - Ticket:54761 - Estatus:Autorizado

Período Electoral	PRECAMPAÑA
Ámbito	Local
Partido Político	MORENA
Otro Partido	
Nombre Candidato	DELFINA GOMEZ
Descripción del Cargo	GOBERNADOR
Otro Cargo	
Lema / Versión	EL JILOTEPEC YO CONFIO EN DELFINA

Entidad	MÉXICO
Municipio	TIMILPAN
Colonia	CENTRO
Calle	CARRETERA TIMILPAN ACAMBAY
Número	SIN NUMERO
Entre calle	CARRETERA TIMILPAN ACAMBAY
Y Calle	SIN CALLE
C.P.	50500
Referencia	EN FRENTE DE NEGOCIO DE LUBRICANTES
Distritos Federales	
Distritos Locales	DISTRITO XIV

Observaciones

Tamaño Ancho: 1 metros, alto: 1.5 metros

Tipo Anuncio MANTAS

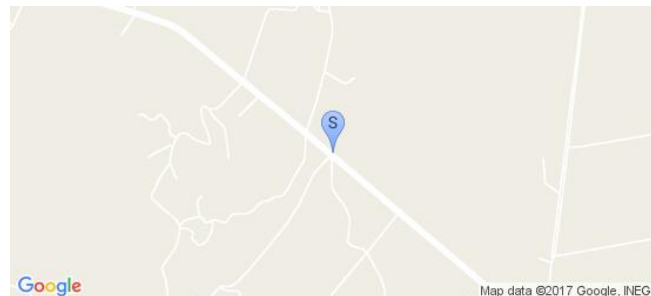



Sistema Integral de Monitoreo de Espectaculares

Reporte de recorrido

Usuario janeth.rodriguez Fecha Encuesta: 2/28/2017 10:51:55 AM

Id Encuesta: 126061 - Ticket:54761 - Estatus: Autorizado

<b>Período Electoral</b>	PRECAMPAÑA
<b>Ámbito</b>	Local
<b>Partido Político</b>	MORENA
<b>Otro Partido</b>	
<b>Nombre Candidato</b>	DELFINA GOMEZ
<b>Descripción del Cargo</b>	GOBERNADOR
<b>Otro Cargo</b>	
<b>Lema / Versión</b>	DELFINA GOBERNDORA

<b>Entidad</b>	MÉXICO
<b>Municipio</b>	MORELOS
<b>Colonia</b>	CENTRO
<b>Calle</b>	CUACTEMOC
<b>Número</b>	SIN NUMERO
<b>Entre calle</b>	CUACTEMOC
<b>Y Calle</b>	RICARDO BLANCO
<b>C.P.</b>	50550
<b>Referencia</b>	EDIFICIO DE UNOS LOCALES
<b>Distritos Federales</b>	
<b>Distritos Locales</b>	DISTRITO XIV

**Observaciones**

**Tamaño** Ancho: 4 metros, alto: 2.5 metros

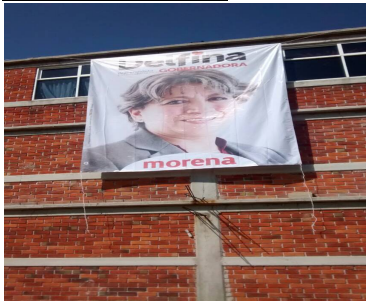

**Tipo Anuncio** MANTAS



Sistema Integral de Monitoreo de Espectaculares

Reporte de recorrido

Usuario janeth.rodriguez Fecha Encuesta: 2/28/2017 11:01:17 AM

Id Encuesta: 126062 - Ticket:54761 - Estatus:Autorizado

<b>Período Electoral</b>	PRECAMPAÑA
<b>Ámbito</b>	Local
<b>Partido Político</b>	MORENA
<b>Otro Partido</b>	
<b>Nombre Candidato</b>	DELFINA GOMEZ
<b>Descripción del Cargo</b>	GOBERNADOR
<b>Otro Cargo</b>	
<b>Lema / Versión</b>	CONFIAMOS EN DELFINA

<b>Entidad</b>	MÉXICO
<b>Municipio</b>	MORELOS
<b>Colonia</b>	CENTRO
<b>Calle</b>	SOR JUANA INES
<b>Número</b>	SN
<b>Entre calle</b>	MARIANO ABASOLO
<b>Y Calle</b>	SN CALLE
<b>C.P.</b>	50550
<b>Referencia</b>	A UN LADO DE TIENDA DE ABARROTES A 3 CALLES DE LA PRESIDENCIA
<b>Distritos Federales</b>	
<b>Distritos Locales</b>	DISTRITO XIV

**Observaciones**

**Tamaño** Ancho: 1 metros, alto: 1.2 metros

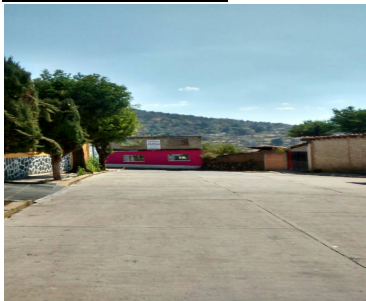

**Tipo Anuncio** MANTAS

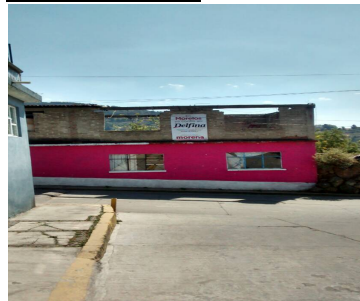

Sistema Integral de Monitoreo de Espectaculares

Reporte de recorrido

Usuario janeth.rodriguez Fecha Encuesta: 2/28/2017 11:09:22 AM

Id Encuesta: 126063 - Ticket:54761 - Estatus: Autorizado

**Período Electoral** PRECampaña  
**Ámbito** Local

**Partido Político** MORENA  
**Otro Partido**  
**Nombre Candidato** DELFINA GOMEZ  
**Descripción del Cargo** GOBERNADOR  
**Otro Cargo**  
**Lema / Versión** GOBERNADOR

**Observaciones**

**Tamaño** Ancho: 4 metros, alto: 3.5 metros



**Entidad** MÉXICO  
**Municipio** MORELOS  
**Colonia** CENTRO  
**Calle** 5 DE MAYP  
**Número** SIN NUMERO  
**Entre calle** 5 DE MAYO  
**Y Calle** RICARDO BLANCO  
**C.P.** 50550  
**Referencia** ENFRENDÉ DEL JARDIN PRINCIPAL  
**Distritos Federales**  
**Distritos Locales** DISTRITO XIV

**Tipo Anuncio** MANTAS



Sistema Integral de Monitoreo de Espectaculares

Reporte de recorrido

Usuario bibiana.ortiz Fecha Encuesta: 2/28/2017 11:33:42 AM

Id Encuesta: 126072 - Ticket:54764 - Estatus: Autorizado

Período Electoral	PRECAMPAÑA
Ámbito	Local
Partido Político	MORENA
Otro Partido	
Nombre Candidato	DELFINA GOMEZ
Descripción del Cargo	GOBERNADOR
Otro Cargo	
Lema / Versión	EN TULTEPEC YO CONFIO EN DELFINA DELEGADA DEL COMITW EJECUTIVO NACIONAL DE MORENA EN EL ESTADI DE MÉXICO

Entidad	MÉXICO
Municipio	TULTEPEC
Colonia	EL BOSQUE TULTEPEC
Calle	AV TOLUCA
Número	SN
Entre calle	BOSQUE DE ALMENDRO
Y Calle	ARENAL
C.P.	54980
Referencia	JUNTO A TIENDA DE DISFRACES
Distritos Federales	
Distritos Locales	DISTRITO VI

Observaciones

Tamaño Ancho: 1 metros, alto: 1.5 metros

Tipo Anuncio MANTAS





Sistema Integral de Monitoreo de Espectaculares

Reporte de recorrido

Usuario bibiana.ortiz Fecha Encuesta: 2/28/2017 11:40:08 AM

Id Encuesta: 126073 - Ticket:54764 - Estatus:Autorizado

<b>Período Electoral</b>	PRECAMPAÑA
<b>Ámbito</b>	Local
<b>Partido Político</b>	MORENA
<b>Otro Partido</b>	
<b>Nombre Candidato</b>	DELFINA GOMEZ
<b>Descripción del Cargo</b>	GOBERNADOR
<b>Otro Cargo</b>	
<b>Lema / Versión</b>	EN TULTEPEC YO CONFIO EN DELFINA

<b>Entidad</b>	MÉXICO
<b>Municipio</b>	TULTEPEC
<b>Colonia</b>	EL BOSQUE TULTEPEC
<b>Calle</b>	AV TOLUCQ
<b>Número</b>	SN
<b>Entre calle</b>	BOSQUE DE ALMENDRA
<b>Y Calle</b>	EL ARENAL
<b>C.P.</b>	54980
<b>Referencia</b>	CASA COLOR AZUL
<b>Distritos Federales</b>	
<b>Distritos Locales</b>	DISTRITO VI

**Observaciones**

**Tamaño** Ancho: 1 metros, alto: 1.5 metros

**Tipo Anuncio** MANTAS



Sistema Integral de Monitoreo de Espectaculares

Reporte de recorrido

Usuario bibiana.ortiz Fecha Encuesta: 2/28/2017 11:43:16 AM

Id Encuesta: 126074 - Ticket:54764 - Estatus: Autorizado

<b>Período Electoral</b>	PRECAMPAÑA
<b>Ámbito</b>	Local
<b>Partido Político</b>	MORENA
<b>Otro Partido</b>	
<b>Nombre Candidato</b>	DELFINA GOMEZ
<b>Descripción del Cargo</b>	GOBERNADOR
<b>Otro Cargo</b>	
<b>Lema / Versión</b>	EN TULTEPEC YO CONFIO EN DELFINA DELEGADA DELNCOMITE EJECUTIVO NACIONAL MORENA

<b>Entidad</b>	MÉXICO
<b>Municipio</b>	TULTEPEC
<b>Colonia</b>	EL BOSQUE TULTEPEC
<b>Calle</b>	BOSQUE DE CEDRO
<b>Número</b>	7
<b>Entre calle</b>	EL ARENAL
<b>Y Calle</b>	BOSQUE DE ALMENDRA
<b>C.P.</b>	54980
<b>Referencia</b>	FRENTE A MULTICANCHA
<b>Distritos Federales</b>	
<b>Distritos Locales</b>	DISTRITO VI

**Observaciones**

**Tamaño** Ancho: 1 metros, alto: 1.5 metros

**Tipo Anuncio** MANTAS



Sistema Integral de Monitoreo de Espectaculares

Reporte de recorrido

Usuario bibiana.ortiz Fecha Encuesta: 2/28/2017 11:47:01 AM

Id Encuesta: 126075 - Ticket:54764 - Estatus: Autorizado

<b>Período Electoral</b>	PRECAMPAÑA
<b>Ámbito</b>	Local
<b>Partido Político</b>	MORENA
<b>Otro Partido</b>	
<b>Nombre Candidato</b>	DELFINA GOMEZ
<b>Descripción del Cargo</b>	GOBERNADOR
<b>Otro Cargo</b>	
<b>Lema / Versión</b>	EN TULTEPEC YO CONFIO EN DELFINA DELEGADA DEL COMITE EJECUTIVO NACIONAL MORENA

<b>Entidad</b>	MÉXICO
<b>Municipio</b>	TULTEPEC
<b>Colonia</b>	EL BOSQUE TULTEPEC
<b>Calle</b>	EL ARENAL
<b>Número</b>	SN
<b>Entre calle</b>	AV TOLUCA
<b>Y Calle</b>	BOAQUE DE CEDRO
<b>C.P.</b>	54980
<b>Referencia</b>	FRENTE A MULTICANCHA
<b>Distritos Federales</b>	
<b>Distritos Locales</b>	DISTRITO VI

**Observaciones**

**Tamaño** Ancho: 1 metros, alto: 1.5 metros

**Tipo Anuncio** MANTAS



Sistema Integral de Monitoreo de Espectaculares

Reporte de recorrido

Usuario bibiana.ortiz Fecha Encuesta: 2/28/2017 11:52:12 AM

Id Encuesta: 126076 - Ticket:54764 - Estatus:Autorizado

<b>Período Electoral</b>	PRECAMPAÑA
<b>Ámbito</b>	Local
<b>Partido Político</b>	MORENA
<b>Otro Partido</b>	
<b>Nombre Candidato</b>	DELFINA GOMEZ
<b>Descripción del Cargo</b>	GOBERNADOR
<b>Otro Cargo</b>	
<b>Lema / Versión</b>	EN EL ESTADO DE MÉXICO CONFIAMOS EN DELFINA PRECANDIDATA GOBERNADORA

<b>Entidad</b>	MÉXICO
<b>Municipio</b>	TULTEPEC
<b>Colonia</b>	EL BOAQUE DE TULTEPEC
<b>Calle</b>	BOSQUE DE EUCALIPTO
<b>Número</b>	3
<b>Entre calle</b>	AV TOLUCA
<b>Y Calle</b>	SN
<b>C.P.</b>	54980
<b>Referencia</b>	CASA COLOR NARANJA
<b>Distritos Federales</b>	
<b>Distritos Locales</b>	DISTRITO VI

**Observaciones**

**Tamaño** Ancho: 1 metros, alto: 1.5 metros



**Tipo Anuncio** MANTAS





Sistema Integral de Monitoreo de Espectaculares

Reporte de recorrido

Usuario bibiana.ortiz Fecha Encuesta: 2/28/2017 12:18:37 PM

Id Encuesta: 126078 - Ticket:54764 - Estatus: Autorizado

<b>Período Electoral</b>	PRECAMPAÑA
<b>Ámbito</b>	Local
<b>Partido Político</b>	MORENA
<b>Otro Partido</b>	
<b>Nombre Candidato</b>	DELFINA GOMEZ
<b>Descripción del Cargo</b>	GOBERNADOR
<b>Otro Cargo</b>	
<b>Lema / Versión</b>	FELFINA PRECANDIDATA GOBERNADORA

<b>Entidad</b>	MÉXICO
<b>Municipio</b>	TULTEPEC
<b>Colonia</b>	SAN RAFAEL
<b>Calle</b>	GUILLERMO PRIETO
<b>Número</b>	SN
<b>Entre calle</b>	GUILLERMO PRIETO
<b>Y Calle</b>	JOSEFA ORTIZ DE DOMINGUEZ
<b>C.P.</b>	54960
<b>Referencia</b>	FRENTE A FARMACIA LOZANO
<b>Distritos Federales</b>	
<b>Distritos Locales</b>	DISTRITO VI

**Observaciones**

**Tamaño** Ancho: 2 metros, alto: 3 metros

**Tipo Anuncio** MANTAS

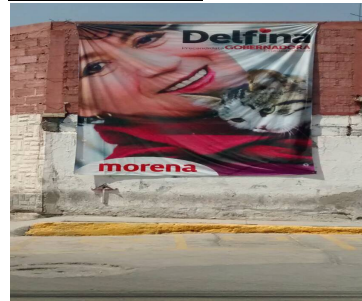

Sistema Integral de Monitoreo de Espectaculares

Reporte de recorrido

Usuario bibiana.ortiz Fecha Encuesta: 2/28/2017 12:23:49 PM

Id Encuesta: 126079 - Ticket:54764 - Estatus: Autorizado

<b>Período Electoral</b>	PRECAMPAÑA
<b>Ámbito</b>	Local
<b>Partido Político</b>	MORENA
<b>Otro Partido</b>	
<b>Nombre Candidato</b>	DELFINA GOMEZ
<b>Descripción del Cargo</b>	GOBERNADOR
<b>Otro Cargo</b>	
<b>Lema / Versión</b>	EN EL ESTADO DE MÉXICO CONFIAMOS EN DELFINA PRECANDIDATA GOBERNADORA

<b>Entidad</b>	MÉXICO
<b>Municipio</b>	TULTEPEC
<b>Colonia</b>	BARRIO SAN RAFAEL
<b>Calle</b>	JOSEFA ORTIZ DE DOMINGIEZ
<b>Número</b>	SN
<b>Entre calle</b>	GUILLERMO PRIETO
<b>Y Calle</b>	5 DE FEBRERO
<b>C.P.</b>	54960
<b>Referencia</b>	CASA DE DOS PISOS
<b>Distritos Federales</b>	
<b>Distritos Locales</b>	DISTRITO VI

**Observaciones**

**Tamaño** Ancho: 1 metros, alto: 1.5 metros



**Tipo Anuncio** MANTAS



Sistema Integral de Monitoreo de Espectaculares

Reporte de recorrido

Usuario bibiana.ortiz Fecha Encuesta: 2/28/2017 12:28:00 PM

Id Encuesta: 126080 - Ticket:54764 - Estatus: Autorizado

<b>Período Electoral</b>	PRECAMPAÑA
<b>Ámbito</b>	Local
<b>Partido Político</b>	MORENA
<b>Otro Partido</b>	
<b>Nombre Candidato</b>	DELFINA GOMEZ
<b>Descripción del Cargo</b>	GOBERNADOR
<b>Otro Cargo</b>	
<b>Lema / Versión</b>	EN TULTEPEC YO CONFIO EN DELFINA GOMEZ DELEGADA DEL COMITE EJECUTIVO NACIONAL DE MORENA

<b>Entidad</b>	MÉXICO
<b>Municipio</b>	TULTEPEC
<b>Colonia</b>	BARRIO SAN RAFAEL
<b>Calle</b>	JOSEFA ORTIZ DE DOMINGUEZ
<b>Número</b>	10
<b>Entre calle</b>	5 DE FEBRERO
<b>Y Calle</b>	GUILLERMO PRIETO
<b>C.P.</b>	54960
<b>Referencia</b>	CASA DE DODS PISO COLOR GRIS
<b>Distritos Federales</b>	
<b>Distritos Locales</b>	DISTRITO VI

**Observaciones**

**Tamaño** Ancho: 1 metros, alto: 1.5 metros

**Tipo Anuncio** MANTAS



Sistema Integral de Monitoreo de Espectaculares

Reporte de recorrido

Usuario bibiana.ortiz Fecha Encuesta: 2/28/2017 12:32:12 PM

Id Encuesta: 126081 - Ticket:54764 - Estatus:Autorizado

<b>Período Electoral</b>	PRECAMPAÑA
<b>Ámbito</b>	Local
<b>Partido Político</b>	MORENA
<b>Otro Partido</b>	
<b>Nombre Candidato</b>	DELFINA GOMEZ
<b>Descripción del Cargo</b>	GOBERNADOR
<b>Otro Cargo</b>	
<b>Lema / Versión</b>	EN EL ESTADO DE MÉXICO CONFIAMOS EN DELFINA PRECANDIDATA GOBERNADORA

<b>Entidad</b>	MÉXICO
<b>Municipio</b>	TULTEPEC
<b>Colonia</b>	BARRIO SAN RAFAELN
<b>Calle</b>	JOSEFA ORTIZ DE DOMINGUEZ
<b>Número</b>	37
<b>Entre calle</b>	ALLENDE
<b>Y Calle</b>	LEONA VICARIO
<b>C.P.</b>	54960
<b>Referencia</b>	FRENTE A CAPILLA
<b>Distritos Federales</b>	
<b>Distritos Locales</b>	DISTRITO VI

**Observaciones**

**Tamaño** Ancho: 1 metros, alto: 1.5 metros



**Tipo Anuncio** MANTAS





Sistema Integral de Monitoreo de Espectaculares

Reporte de recorrido

Usuario tania.astivia Fecha Encuesta: 2/28/2017 11:10:52 AM

Id Encuesta: 126082 - Ticket:54765 - Estatus: Autorizado

<b>Período Electoral</b>	PRECAMPAÑA
<b>Ámbito</b>	Local
<b>Partido Político</b>	MORENA
<b>Otro Partido</b>	
<b>Nombre Candidato</b>	DELFINA GOMEZ
<b>Descripción del Cargo</b>	GOBERNADOR
<b>Otro Cargo</b>	
<b>Lema / Versión</b>	MEXIQUENSE DE CORAZÓN PROMUEVE LA CAMPAÑA PERMANENTE DE AFILIACIÓN A MORENA ESTADO DE MÉXICO

<b>Entidad</b>	MÉXICO
<b>Municipio</b>	XONACATLÁN
<b>Colonia</b>	CENTRO
<b>Calle</b>	VENUSTIANO CARRANZA
<b>Número</b>	SN
<b>Entre calle</b>	GUERRERO
<b>Y Calle</b>	RAMOS MILLAN
<b>C.P.</b>	52060
<b>Referencia</b>	VENUSTIANO CARRANZA ESQUINA CON VICENTE GUERRERO
<b>Distritos Federales</b>	
<b>Distritos Locales</b>	DISTRITO XVIII

<b>Observaciones</b>	DELEGADA DEL DEL COMITÉ EJECUTIVO NACIONAL DE MORENA EN EL ESTADO DE MÉXICO
----------------------	---

**Tamaño** Ancho: 3 metros, alto: 5 metros

**Tipo Anuncio** MANTAS



Sistema Integral de Monitoreo de Espectaculares

Reporte de recorrido

Usuario tania.astivia Fecha Encuesta: 2/28/2017 11:25:10 AM

Id Encuesta: 126083 - Ticket:54765 - Estatus:Autorizado

<b>Período Electoral</b>	PRECAMPAÑA
<b>Ámbito</b>	Local
<b>Partido Político</b>	MORENA
<b>Otro Partido</b>	
<b>Nombre Candidato</b>	DELFINA GOMEZ
<b>Descripción del Cargo</b>	GOBERNADOR
<b>Otro Cargo</b>	
<b>Lema / Versión</b>	XONACATLÁN YO CONFÍO EN DELFINA GOMEZ PROMUEVE LA CAMPAÑA PERMANENTE DE AFILIACIÓN A MORENA

<b>Entidad</b>	MÉXICO
<b>Municipio</b>	XONACATLÁN
<b>Colonia</b>	CENTRO
<b>Calle</b>	DOLORES
<b>Número</b>	8
<b>Entre calle</b>	20 DE NOVIEMBRE
<b>Y Calle</b>	VICENTE GUERRERO
<b>C.P.</b>	52060
<b>Referencia</b>	FRENTE A CIBER CLIC
<b>Distritos Federales</b>	
<b>Distritos Locales</b>	DISTRITO XVIII

**Observaciones** DELEGADA DEL COMITÉ EJECUTIVO NACIONAL EN EL ESTADO DE MÉXICO

**Tamaño** Ancho: 1 metros, alto: 1.5 metros



**Tipo Anuncio** MANTAS



Sistema Integral de Monitoreo de Espectaculares

Reporte de recorrido

Usuario tania.astivia Fecha Encuesta: 2/28/2017 11:40:57 AM

Id Encuesta: 126084 - Ticket:54765 - Estatus:Autorizado

<b>Período Electoral</b>	PRECAMPAÑA
<b>Ámbito</b>	Local
<b>Partido Político</b>	MORENA
<b>Otro Partido</b>	
<b>Nombre Candidato</b>	DELFINA GOMEZ
<b>Descripción del Cargo</b>	GOBERNADOR
<b>Otro Cargo</b>	
<b>Lema / Versión</b>	DELFINA PRECANDIDATA ESTADO DE MÉXICO GOBERNADORA MORENA

<b>Entidad</b>	MÉXICO
<b>Municipio</b>	XONACATLÁN
<b>Colonia</b>	SAN FRANCISCO XONACATLÁN DE VICENCIO
<b>Calle</b>	VENUSTIANO CARRANZA
<b>Número</b>	SN
<b>Entre calle</b>	VICENTE GUERRERO
<b>Y Calle</b>	CARRETERA TOLUCA NAUCALPAN
<b>C.P.</b>	52060
<b>Referencia</b>	VENUSTIANO CARRANZA ESQUINA CARRETERA TOLUCA NAUCALPAN
<b>Distritos Federales</b>	
<b>Distritos Locales</b>	DISTRITO XVIII

**Observaciones**

**Tamaño** Ancho: 3.5 metros, alto: 2.5 metros

**Tipo Anuncio** MANTAS



Sistema Integral de Monitoreo de Espectaculares

Reporte de recorrido

Usuario lucero.sandoval Fecha Encuesta: 2/28/2017 10:39:41 AM

Id Encuesta: 126092 - Ticket:54766 - Estatus:Autorizado

<b>Período Electoral</b>	PRECAMPAÑA
<b>Ámbito</b>	Local
<b>Partido Político</b>	MORENA
<b>Otro Partido</b>	
<b>Nombre Candidato</b>	DELFINA GOMEZ
<b>Descripción del Cargo</b>	GOBERNADOR
<b>Otro Cargo</b>	
<b>Lema / Versión</b>	PRECANDIDATA GOBERNADORA

<b>Entidad</b>	MÉXICO
<b>Municipio</b>	JALTENCO
<b>Colonia</b>	BARRIO SAN MARTIN
<b>Calle</b>	2 CERRADA GONZALEZ ORTEGA
<b>Número</b>	SN
<b>Entre calle</b>	CALLEJON GONZALEZ ORTEGA
<b>Y Calle</b>	AVENIDA GONZALEZ ORTEGA
<b>C.P.</b>	55780
<b>Referencia</b>	CASA HABITACION
<b>Distritos Federales</b>	
<b>Distritos Locales</b>	DISTRITO XXXVII

**Observaciones**

**Tamaño** Ancho: 4 metros, alto: 4 metros

**Tipo Anuncio** PANORÁMICOS

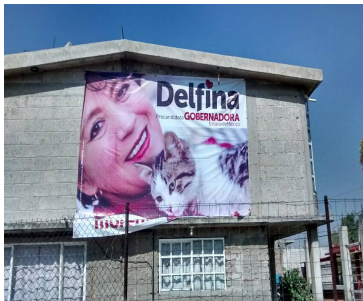



Sistema Integral de Monitoreo de Espectaculares

Reporte de recorrido

Usuario lucero.sandoval Fecha Encuesta: 2/28/2017 11:58:19 AM

Id Encuesta: 126096 - Ticket:54766 - Estatus:Autorizado

<b>Período Electoral</b>	PRECAMPAÑA
<b>Ámbito</b>	Local
<b>Partido Político</b>	MORENA
<b>Otro Partido</b>	
<b>Nombre Candidato</b>	DELFINA GOMEZ
<b>Descripción del Cargo</b>	GOBERNADOR
<b>Otro Cargo</b>	
<b>Lema / Versión</b>	PRECANDIDATA A GOBERNADORA

<b>Entidad</b>	MÉXICO
<b>Municipio</b>	NEXTLALPAN
<b>Colonia</b>	SAN JUAN ATENANCO
<b>Calle</b>	AVENIDA JUAREZ
<b>Número</b>	614
<b>Entre calle</b>	INDEPENDENCIA
<b>Y Calle</b>	REVOLUCIÓN
<b>C.P.</b>	55790
<b>Referencia</b>	FUERA DE TALLER AUTOELECTRICO
<b>Distritos Federales</b>	
<b>Distritos Locales</b>	DISTRITO XXXVII

**Observaciones**

**Tamaño** Ancho: 4 metros, alto: 4 metros

**Tipo Anuncio** PANORÁMICOS

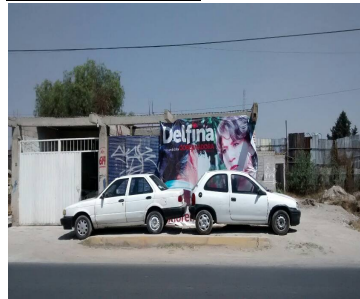

Sistema Integral de Monitoreo de Espectaculares

Reporte de recorrido

Usuario ricardo.amezcua Fecha Encuesta: 2/28/2017 12:05:20 PM

Id Encuesta: 126102 - Ticket:54767 - Estatus: Autorizado

**Período Electoral** PRECAMPAÑA  
**Ámbito** Local

**Partido Político** MORENA  
**Otro Partido**  
**Nombre Candidato** DELFINA GOMEZ  
**Descripción del Cargo** GOBERNADOR

**Otro Cargo**  
**Lema / Versión** EN EL ESTADO DE MEXICO CONFIAMOS EN DELFINA

**Observaciones**

**Entidad** MÉXICO  
**Municipio** ATLAUTLA  
**Colonia** SAN NATIVIDAD  
**Calle** AV. JUAREZ 7  
**Número** SN  
**Entre calle** TLAXCALA  
**Y Calle** QUERETARO  
**C.P.** 56970  
**Referencia** UNA ESTANCIA INFANTIL  
**Distritos Federales**  
**Distritos Locales** DISTRITO XXXIII

**Tamaño** Ancho: 1 metros, alto: 1.5 metros

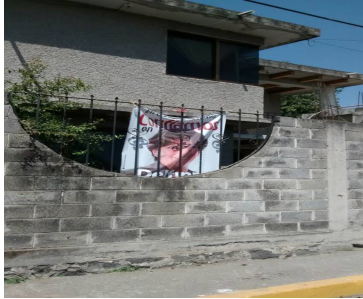
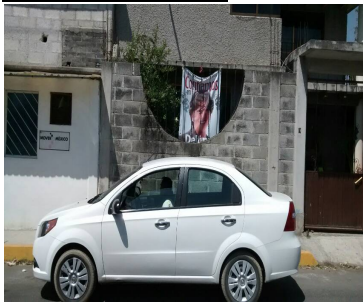

**Tipo Anuncio** MANTAS



Sistema Integral de Monitoreo de Espectaculares

Reporte de recorrido

Usuario ricardo.amezcua Fecha Encuesta: 2/28/2017 12:24:12 PM

Id Encuesta: 126103 - Ticket:54767 - Estatus: Autorizado

<b>Período Electoral</b>	PRECAMPAÑA
<b>Ámbito</b>	Local
<b>Partido Político</b>	MORENA
<b>Otro Partido</b>	
<b>Nombre Candidato</b>	DELFINA GOMEZ
<b>Descripción del Cargo</b>	GOBERNADOR
<b>Otro Cargo</b>	
<b>Lema / Versión</b>	EN ATLAUTLA YO CONFIO EN DELFINA GOMEZ

<b>Entidad</b>	MÉXICO
<b>Municipio</b>	ATLAUTLA
<b>Colonia</b>	SAN NATIVIDAD
<b>Calle</b>	FRANCISCO Y MADERO
<b>Número</b>	SN
<b>Entre calle</b>	TLAXCALA
<b>Y Calle</b>	QUERETARO
<b>C.P.</b>	56970
<b>Referencia</b>	ES UNA PAPELEEIA
<b>Distritos Federales</b>	
<b>Distritos Locales</b>	DISTRITO XXXIII

**Observaciones**

**Tamaño** Ancho: .5 metros, alto: 1.5 metros

**Tipo Anuncio** MANTAS

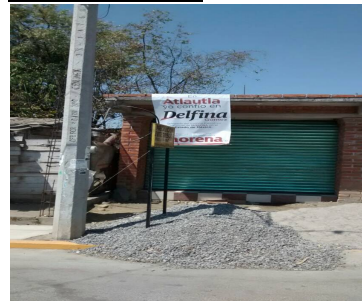
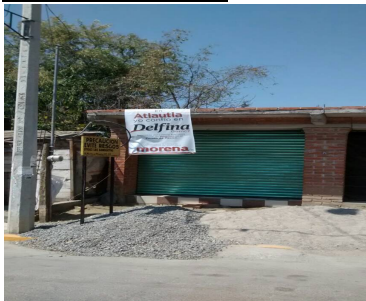

Sistema Integral de Monitoreo de Espectaculares

Reporte de recorrido

Usuario gerardo.martinezm Fecha Encuesta: 2/28/2017 10:25:11 AM

Id Encuesta: 126105 - Ticket:54768 - Estatus:Autorizado

<b>Período Electoral</b>	PRECAMPAÑA
<b>Ámbito</b>	Local
<b>Partido Político</b>	MORENA
<b>Otro Partido</b>	
<b>Nombre Candidato</b>	DELFINA GOMEZ
<b>Descripción del Cargo</b>	GOBERNADOR
<b>Otro Cargo</b>	
<b>Lema / Versión</b>	PRECANDITA A GOBERNADORA

<b>Entidad</b>	MÉXICO
<b>Municipio</b>	JOCOTITLÁN
<b>Colonia</b>	LOC SANTA MARIA ENDARE
<b>Calle</b>	ENTRADA A LOCALIDAD
<b>Número</b>	SIN NUMERO
<b>Entre calle</b>	SIN CALLE
<b>Y Calle</b>	SIN CALLE
<b>C.P.</b>	50450
<b>Referencia</b>	A UN COSTADO DE ASESORIA
<b>Distritos Federales</b>	
<b>Distritos Locales</b>	DISTRITO XIII

**Observaciones**

**Tamaño** Ancho: 3 metros, alto: 4 metros

**Tipo Anuncio** MANTAS





Sistema Integral de Monitoreo de Espectaculares

Reporte de recorrido

Usuario gerardo.martinezm Fecha Encuesta: 2/28/2017 11:18:47 AM

Id Encuesta: 126109 - Ticket:54768 - Estatus: Autorizado

<b>Período Electoral</b>	PRECAMPAÑA
<b>Ámbito</b>	Local
<b>Partido Político</b>	MORENA
<b>Otro Partido</b>	
<b>Nombre Candidato</b>	DELFINA GOMEZ
<b>Descripción del Cargo</b>	GOBERNADOR
<b>Otro Cargo</b>	
<b>Lema / Versión</b>	PRECANDIDATA A GOBERBADORA

<b>Entidad</b>	MÉXICO
<b>Municipio</b>	ATLACOMULCO
<b>Colonia</b>	ISIDRO FABELA
<b>Calle</b>	AV MIGUEL HIDALGO SUR
<b>Número</b>	SIN NUMERO
<b>Entre calle</b>	ISIDRO FABELA
<b>Y Calle</b>	EMILIANO ZAPATA
<b>C.P.</b>	50450
<b>Referencia</b>	FRENTE A MISCELANEA FATIMA
<b>Distritos Federales</b>	
<b>Distritos Locales</b>	DISTRITO XIII

**Observaciones**

**Tamaño** Ancho: 1 metros, alto: 2 metros

**Tipo Anuncio** MANTAS



Sistema Integral de Monitoreo de Espectaculares

Reporte de recorrido

Usuario fernando.hoyos Fecha Encuesta: 2/27/2017 11:34:52 AM

Id Encuesta: 126110 - Ticket:54769 - Estatus: Autorizado

**Período Electoral** PRECampaña  
**Ámbito** Local

**Partido Político** MORENA  
**Otro Partido**  
**Nombre Candidato** DELFINA GOMEZ  
**Descripción del Cargo** GOBERNADOR  
**Otro Cargo**  
**Lema / Versión** EN EL ESTADO DE MÉXICO CONFIAMOS EN DELFINA

**Observaciones** N/A

**Entidad** MÉXICO  
**Municipio** EL ORO  
**Colonia** EL ORO CENTRO  
**Calle** LIBRAMIENTO A TLALPUJAHUA  
**Número** S/N  
**Entre calle** CARRETERA ENTRADA AL ORO  
**Y Calle** N/A  
**C.P.** 50450  
**Referencia** FRENTE A HOTEL REAL DEL ORO  
**Distritos Federales**  
**Distritos Locales** DISTRITO XIII

**Tamaño** Ancho: 1 metros, alto: 1.5 metros

**Tipo Anuncio** MANTAS



Sistema Integral de Monitoreo de Espectaculares

Reporte de recorrido

Usuario fernando.hoyos Fecha Encuesta: 2/27/2017 1:17:30 PM

Id Encuesta: 126111 - Ticket:54769 - Estatus: Autorizado

<b>Período Electoral</b>	PRECAMPAÑA
<b>Ámbito</b>	Local
<b>Partido Político</b>	MORENA
<b>Otro Partido</b>	
<b>Nombre Candidato</b>	DELFINA GOMEZ
<b>Descripción del Cargo</b>	GOBERNADOR
<b>Otro Cargo</b>	
<b>Lema / Versión</b>	DELFINA PRECANDIDATA GOBERNADORA

<b>Entidad</b>	MÉXICO
<b>Municipio</b>	TEMASCALCINGO
<b>Colonia</b>	COMUNIDAD SANTIAGO HUACHICHITLAN
<b>Calle</b>	CARRETERA ATLACOMULCO TEMASCALCINGO
<b>Número</b>	S/N
<b>Entre calle</b>	N/A
<b>Y Calle</b>	N/A
<b>C.P.</b>	50400
<b>Referencia</b>	A UN COSTADO DE LOCAL DE MACETAS
<b>Distritos Federales</b>	
<b>Distritos Locales</b>	DISTRITO XIII

**Observaciones** N/A

**Tamaño** Ancho: 3 metros, alto: 3 metros

**Tipo Anuncio** MANTAS



Sistema Integral de Monitoreo de Espectaculares

Reporte de recorrido

Usuario fernando.hoyos Fecha Encuesta: 2/28/2017 10:27:07 AM

Id Encuesta: 126113 - Ticket:54769 - Estatus: Autorizado

**Período Electoral** PRECampaña  
**Ámbito** Local

**Partido Político** MORENA  
**Otro Partido**  
**Nombre Candidato** DELFINA GOMEZ  
**Descripción del Cargo** GOBERNADOR  
**Otro Cargo**  
**Lema / Versión** DELFINA

**Observaciones** N/A

**Entidad** MÉXICO  
**Municipio** JOCOTILÁN  
**Colonia** COMUNIDAD SANTA MARIA ENDARE  
**Calle** ENTRADA A LA COMUNIDAD  
**Número** S/N  
**Entre calle** N/A  
**Y Calle** N/A  
**C.P.** 50450  
**Referencia** SOBRE CASA PARTICULAR  
**Distritos Federales**  
**Distritos Locales** DISTRITO XIII

**Tamaño** Ancho: 3 metros, alto: 3 metros

**Tipo Anuncio** MANTAS

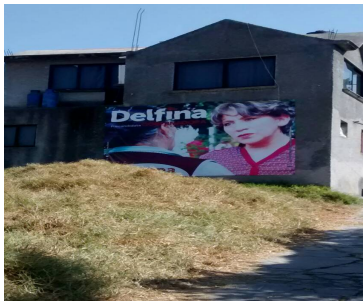
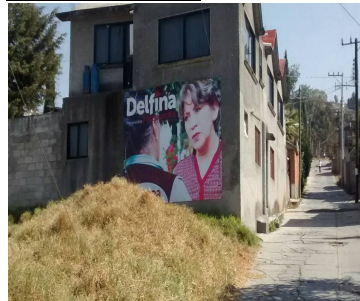
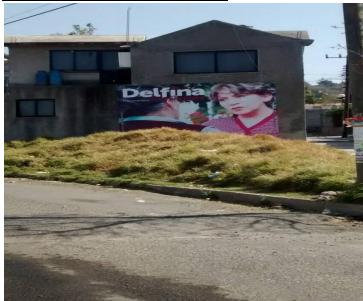



Sistema Integral de Monitoreo de Espectaculares

Reporte de recorrido

Usuario fernando.hoyos Fecha Encuesta: 2/28/2017 11:01:45 AM

Id Encuesta: 126115 - Ticket:54769 - Estatus:Autorizado

**Período Electoral** PRECampaña  
**Ámbito** Local

**Partido Político** MORENA  
**Otro Partido**  
**Nombre Candidato** DELFINA GOMEZ  
**Descripción del Cargo** GOBERNADOR  
**Otro Cargo**  
**Lema / Versión** DELFINA GOMEZ

**Observaciones** N/A

**Entidad** MÉXICO  
**Municipio** ATLACOMULCO  
**Colonia** ISIDRO FABELA  
**Calle** ISIDRO FABELA  
**Número** S/N  
**Entre calle** MIGUEL HIDALGO  
**Y Calle** EMILIANO ZAPATA  
**C.P.** 50454  
**Referencia** FRENTE A PAPELERIA DANY  
**Distritos Federales**  
**Distritos Locales** DISTRITO XIII

**Tamaño** Ancho: 2 metros, alto: 1.5 metros

**Tipo Anuncio** MANTAS



Sistema Integral de Monitoreo de Espectaculares

Reporte de recorrido

Usuario **petra.avila** Fecha Encuesta: **2/28/2017 10:17:38 AM**

Id Encuesta: **126117 - Ticket:54770 - Estatus: Autorizado**

<b>Período Electoral</b>	PRECAMPAÑA
<b>Ámbito</b>	Local
<b>Partido Político</b>	MORENA
<b>Otro Partido</b>	
<b>Nombre Candidato</b>	DELFINA GOMEZ
<b>Descripción del Cargo</b>	GOBERNADOR
<b>Otro Cargo</b>	
<b>Lema / Versión</b>	DELFINA PRECANDIDATA A GOBERNADORA

<b>Entidad</b>	MÉXICO
<b>Municipio</b>	TEPETLAOXTOC
<b>Colonia</b>	BARRIO LA CANDELARIA
<b>Calle</b>	AVENIDA RIO BRAVO
<b>Número</b>	SIN NUMERO
<b>Entre calle</b>	EMPACADORA
<b>Y Calle</b>	TAMPICO
<b>C.P.</b>	56070
<b>Referencia</b>	EN NEGOCIO CASA DEL INDIO
<b>Distritos Federales</b>	
<b>Distritos Locales</b>	DISTRITO V

**Observaciones** NINGUNA

**Tamaño** Ancho: 2 metros, alto: 1 metros

**Tipo Anuncio** MANTAS



Sistema Integral de Monitoreo de Espectaculares

Reporte de recorrido

Usuario: petra.avila Fecha Encuesta: 2/28/2017 10:39:42 AM

Id Encuesta: 126118 - Ticket:54770 - Estatus: Autorizado

<b>Período Electoral</b>	PRECAMPAÑA
<b>Ámbito</b>	Local
<b>Partido Político</b>	MORENA
<b>Otro Partido</b>	
<b>Nombre Candidato</b>	DELFINA GOMEZ
<b>Descripción del Cargo</b>	GOBERNADOR
<b>Otro Cargo</b>	
<b>Lema / Versión</b>	PRECANDIDATA A GOBERNADORA

<b>Entidad</b>	MÉXICO
<b>Municipio</b>	PAPALOTLA
<b>Colonia</b>	PAPALOTLA
<b>Calle</b>	HIDALGO
<b>Número</b>	SIN NUMERO
<b>Entre calle</b>	JUAREZ
<b>Y Calle</b>	PLAZA MORELOS
<b>C.P.</b>	56050
<b>Referencia</b>	FRENTE A TORTILLERIA
<b>Distritos Federales</b>	
<b>Distritos Locales</b>	DISTRITO V

**Observaciones** NINGUNA

**Tamaño** Ancho: 3 metros, alto: 3 metros

**Tipo Anuncio** MANTAS



Sistema Integral de Monitoreo de Espectaculares

Reporte de recorrido

Usuario: petra.avila Fecha Encuesta: 2/28/2017 10:49:37 AM

Id Encuesta: 126119 - Ticket:54770 - Estatus: Autorizado

<b>Período Electoral</b>	PRECAMPAÑA
<b>Ámbito</b>	Local
<b>Partido Político</b>	MORENA
<b>Otro Partido</b>	
<b>Nombre Candidato</b>	DELFINA GOMEZ
<b>Descripción del Cargo</b>	GOBERNADOR
<b>Otro Cargo</b>	
<b>Lema / Versión</b>	PRECANDIDATA A GOBERNADORA

<b>Entidad</b>	MÉXICO
<b>Municipio</b>	PAPALOTLA
<b>Colonia</b>	PAPALOTLA
<b>Calle</b>	CALLE
<b>Número</b>	SIN NUMERO
<b>Entre calle</b>	JUAREZ
<b>Y Calle</b>	HIDALGO
<b>C.P.</b>	56050
<b>Referencia</b>	PLAZA MORELOD
<b>Distritos Federales</b>	
<b>Distritos Locales</b>	DISTRITO V

**Observaciones** NINGUNA

**Tamaño** Ancho: 5 metros, alto: 4 metros

**Tipo Anuncio** MANTAS





Sistema Integral de Monitoreo de Espectaculares

Reporte de recorrido

Usuario petra.avila Fecha Encuesta: 2/28/2017 10:57:59 AM

Id Encuesta: 126120 - Ticket:54770 - Estatus: Autorizado

<b>Período Electoral</b>	PRECAMPAÑA
<b>Ámbito</b>	Local
<b>Partido Político</b>	MORENA
<b>Otro Partido</b>	
<b>Nombre Candidato</b>	DELFINA GOMEZ
<b>Descripción del Cargo</b>	GOBERNADOR
<b>Otro Cargo</b>	
<b>Lema / Versión</b>	EN EL ESTADO DE MEXICO CONFIAMOS

<b>Entidad</b>	MÉXICO
<b>Municipio</b>	PAPALOTLA
<b>Colonia</b>	PAPALOTLA
<b>Calle</b>	PLAZA JUAREZ
<b>Número</b>	SIN NUMERO
<b>Entre calle</b>	HIDALGO
<b>Y Calle</b>	JUAREZ
<b>C.P.</b>	56060
<b>Referencia</b>	PLAZA MORELOS
<b>Distritos Federales</b>	
<b>Distritos Locales</b>	DISTRITO V

**Observaciones** NINGUNA

**Tamaño** Ancho: 1 metros, alto: 2 metros

**Tipo Anuncio** MANTAS



Sistema Integral de Monitoreo de Espectaculares

Reporte de recorrido

Usuario petra.avila Fecha Encuesta: 2/28/2017 11:13:11 AM

Id Encuesta: 126121 - Ticket:54770 - Estatus:Autorizado

<b>Período Electoral</b>	PRECAMPAÑA
<b>Ámbito</b>	Local
<b>Partido Político</b>	MORENA
<b>Otro Partido</b>	
<b>Nombre Candidato</b>	DELFINA GOMEZ
<b>Descripción del Cargo</b>	GOBERNADOR
<b>Otro Cargo</b>	
<b>Lema / Versión</b>	PRECANDIDATA A GOBERNADORA

<b>Entidad</b>	MÉXICO
<b>Municipio</b>	TEPETLAOXTOC
<b>Colonia</b>	TULTECAOPAN
<b>Calle</b>	CAMINO REAL
<b>Número</b>	SIN NUMERO
<b>Entre calle</b>	PRIMAVERA
<b>Y Calle</b>	CAMINO REAL
<b>C.P.</b>	56026
<b>Referencia</b>	LOTE BALDIO
<b>Distritos Federales</b>	
<b>Distritos Locales</b>	DISTRITO V

**Observaciones**

**Tamaño** Ancho: 4 metros, alto: 4 metros

**Tipo Anuncio** MANTAS

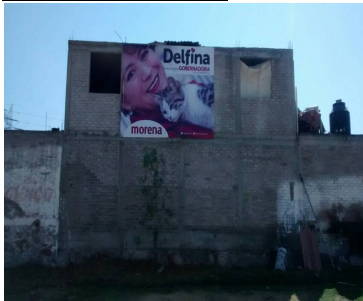

Sistema Integral de Monitoreo de Espectaculares

Reporte de recorrido

Usuario petra.avila Fecha Encuesta: 2/28/2017 11:32:26 AM

Id Encuesta: 126122 - Ticket:54770 - Estatus:Autorizado

<b>Período Electoral</b>	PRECAMPAÑA
<b>Ámbito</b>	Local
<b>Partido Político</b>	MORENA
<b>Otro Partido</b>	
<b>Nombre Candidato</b>	DELFINA GOMEZ
<b>Descripción del Cargo</b>	GOBERNADOR
<b>Otro Cargo</b>	
<b>Lema / Versión</b>	PRECANDIDATA A GOBERNADORA

<b>Entidad</b>	MÉXICO
<b>Municipio</b>	TEPETLAOXTOC
<b>Colonia</b>	CABECERA
<b>Calle</b>	OAXACALCO
<b>Número</b>	3
<b>Entre calle</b>	OAXACALCO
<b>Y Calle</b>	BRECHA
<b>C.P.</b>	56070
<b>Referencia</b>	AL LADO DE TALLER MECANICO
<b>Distritos Federales</b>	
<b>Distritos Locales</b>	DISTRITO V

**Observaciones** NINGUNA

**Tamaño** Ancho: 5 metros, alto: 4 metros

**Tipo Anuncio** MANTAS



Sistema Integral de Monitoreo de Espectaculares

Reporte de recorrido

Usuario: petra.avila Fecha Encuesta: 2/28/2017 12:08:25 PM

Id Encuesta: 126123 - Ticket:54770 - Estatus: Autorizado

<b>Período Electoral</b>	PRECAMPAÑA
<b>Ámbito</b>	Local
<b>Partido Político</b>	MORENA
<b>Otro Partido</b>	
<b>Nombre Candidato</b>	DELFINA GOMEZ
<b>Descripción del Cargo</b>	GOBERNADOR
<b>Otro Cargo</b>	
<b>Lema / Versión</b>	PRECANDIDATA A GOBERNADORA

<b>Entidad</b>	MÉXICO
<b>Municipio</b>	TEPETLAOXTOC
<b>Colonia</b>	LOS REYES NOPALA
<b>Calle</b>	NEW YORK
<b>Número</b>	SIN NUMERO
<b>Entre calle</b>	NEW YORK
<b>Y Calle</b>	TAMPICO
<b>C.P.</b>	56070
<b>Referencia</b>	JUNTO A TIENDA
<b>Distritos Federales</b>	
<b>Distritos Locales</b>	DISTRITO V

**Observaciones**

**Tamaño** Ancho: 2 metros, alto: 1.5 metros



**Tipo Anuncio** MANTAS





Sistema Integral de Monitoreo de Espectaculares

Reporte de recorrido

Usuario petra.avila Fecha Encuesta: 2/28/2017 12:36:26 PM

Id Encuesta: 126124 - Ticket:54770 - Estatus:Autorizado

<b>Período Electoral</b>	PRECAMPAÑA
<b>Ámbito</b>	Local
<b>Partido Político</b>	MORENA
<b>Otro Partido</b>	
<b>Nombre Candidato</b>	DELFINA GOMEZ
<b>Descripción del Cargo</b>	GOBERNADOR
<b>Otro Cargo</b>	
<b>Lema / Versión</b>	PRECANDIDATA A GOBERNADORA

<b>Entidad</b>	MÉXICO
<b>Municipio</b>	OTUMBA
<b>Colonia</b>	COCUILA
<b>Calle</b>	CARR BELEN
<b>Número</b>	SIN NUMERO
<b>Entre calle</b>	BELEN
<b>Y Calle</b>	ROSARIO
<b>C.P.</b>	55900
<b>Referencia</b>	TERRENO BALDIO
<b>Distritos Federales</b>	
<b>Distritos Locales</b>	DISTRITO V

**Observaciones** NINGUNA

**Tamaño** Ancho: 5 metros, alto: 4 metros

**Tipo Anuncio** MANTAS



Sistema Integral de Monitoreo de Espectaculares

Reporte de recorrido

Usuario petra.avila Fecha Encuesta: 2/28/2017 12:59:53 PM

Id Encuesta: 126126 - Ticket:54770 - Estatus:Autorizado

<b>Período Electoral</b>	PRECAMPAÑA
<b>Ámbito</b>	Local
<b>Partido Político</b>	MORENA
<b>Otro Partido</b>	
<b>Nombre Candidato</b>	DELFINA GOMEZ
<b>Descripción del Cargo</b>	GOBERNADOR
<b>Otro Cargo</b>	
<b>Lema / Versión</b>	PRECANDIDATA A GOBERNADORA

<b>Entidad</b>	MÉXICO
<b>Municipio</b>	OTUMBA
<b>Colonia</b>	OTUMBA CENTRO
<b>Calle</b>	JOSE MARIANO DE AVASOLO
<b>Número</b>	SIN NUMERO
<b>Entre calle</b>	AVASOLO
<b>Y Calle</b>	JOSE FRANCK
<b>C.P.</b>	55900
<b>Referencia</b>	ESQUINA
<b>Distritos Federales</b>	
<b>Distritos Locales</b>	DISTRITO V

**Observaciones** NINGUNA

**Tamaño** Ancho: 3 metros, alto: 3 metros

**Tipo Anuncio** MANTAS

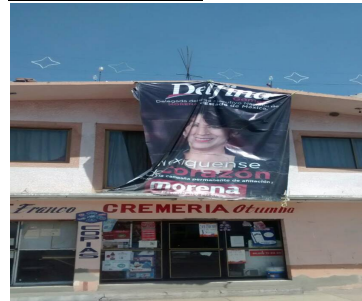

Sistema Integral de Monitoreo de Espectaculares

Reporte de recorrido

Usuario jairo.gonzalez Fecha Encuesta: 2/28/2017 11:22:36 AM

Id Encuesta: 126128 - Ticket:54772 - Estatus: Autorizado

<b>Período Electoral</b>	PRECAMPAÑA
<b>Ámbito</b>	Local
<b>Partido Político</b>	MORENA
<b>Otro Partido</b>	
<b>Nombre Candidato</b>	DELFINA GOMEZ
<b>Descripción del Cargo</b>	GOBERNADOR
<b>Otro Cargo</b>	
<b>Lema / Versión</b>	DELFINA PRECANDIDATA

<b>Entidad</b>	MÉXICO
<b>Municipio</b>	TEPETLAOXTOC
<b>Colonia</b>	SANTIAGO TEPETLAOXTOC
<b>Calle</b>	CAMINO REAL AL MOLINO BLANCO
<b>Número</b>	SN
<b>Entre calle</b>	PRIMAVERA
<b>Y Calle</b>	NA
<b>C.P.</b>	56050
<b>Referencia</b>	SOBRE LA AVENIDA Y ENFRENTA DE UN INVERNADERO
<b>Distritos Federales</b>	
<b>Distritos Locales</b>	DISTRITO V

**Observaciones** NA

**Tamaño** Ancho: 4 metros, alto: 4 metros

**Tipo Anuncio** MANTAS



Sistema Integral de Monitoreo de Espectaculares

Reporte de recorrido

Usuario jairo.gonzalez Fecha Encuesta: 2/28/2017 12:08:23 PM

Id Encuesta: 126130 - Ticket:54772 - Estatus:Autorizado

<b>Período Electoral</b>	PRECAMPAÑA
<b>Ámbito</b>	Local
<b>Partido Político</b>	MORENA
<b>Otro Partido</b>	
<b>Nombre Candidato</b>	DELFINA GOMEZ
<b>Descripción del Cargo</b>	GOBERNADOR
<b>Otro Cargo</b>	
<b>Lema / Versión</b>	EN EL ESTADO DE MÉXICO CONFIAMOS EN DELFINA

<b>Entidad</b>	MÉXICO
<b>Municipio</b>	TEPETLAOXTOC
<b>Colonia</b>	LOS REYES
<b>Calle</b>	LA NORIA
<b>Número</b>	SN
<b>Entre calle</b>	NEW YORK
<b>Y Calle</b>	NA.
<b>C.P.</b>	56050
<b>Referencia</b>	A UN COSTADO DE TIENDA LA ASADITA
<b>Distritos Federales</b>	
<b>Distritos Locales</b>	DISTRITO V

**Observaciones** NA

**Tamaño** Ancho: 1 metros, alto: 1.5 metros

**Tipo Anuncio** MANTAS

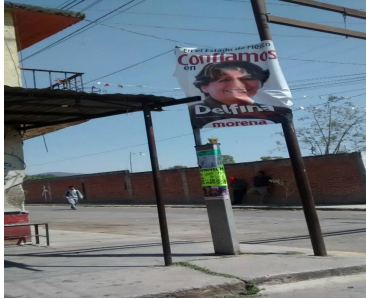



Sistema Integral de Monitoreo de Espectaculares

Reporte de recorrido

Usuario jairo.gonzalez Fecha Encuesta: 2/28/2017 12:35:33 PM

Id Encuesta: 126131 - Ticket:54772 - Estatus: Autorizado

**Período Electoral** PRECAMPAÑA  
**Ámbito** Local

**Partido Político** MORENA

**Otro Partido**

**Nombre Candidato** DELFINA GOMEZ

**Descripción del Cargo** GOBERNADOR

**Otro Cargo**

**Lema / Versión** MORENA MEXIQUENSES DE CORAZÓN

**Observaciones** NA

**Entidad** MÉXICO  
**Municipio** OTUMBA  
**Colonia** TOCUILA  
**Calle** CARRETERA A BELEN  
**Número** SN  
**Entre calle** EL ROSARIO  
**Y Calle** NA  
**C.P.** 55900  
**Referencia** SOBRE LA AVENIDA  
**Distritos Federales**  
**Distritos Locales** DISTRITO V

**Tamaño** Ancho: 12 metros, alto: 2 metros

**Tipo Anuncio** MUROS

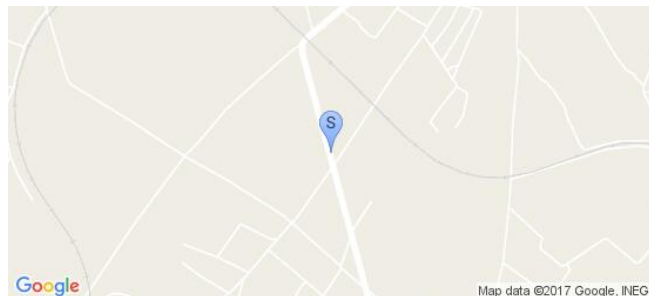

Sistema Integral de Monitoreo de Espectaculares

Reporte de recorrido

Usuario jairo.gonzalez Fecha Encuesta: 2/28/2017 1:00:52 PM

Id Encuesta: 126133 - Ticket:54772 - Estatus:Autorizado

<b>Período Electoral</b>	PRECAMPAÑA
<b>Ámbito</b>	Local
<b>Partido Político</b>	MORENA
<b>Otro Partido</b>	
<b>Nombre Candidato</b>	DELFINA GOMEZ
<b>Descripción del Cargo</b>	GOBERNADOR
<b>Otro Cargo</b>	
<b>Lema / Versión</b>	PRECANDIDATA GOBERNADORA

<b>Entidad</b>	MÉXICO
<b>Municipio</b>	OTUMBA
<b>Colonia</b>	CENTRO
<b>Calle</b>	EMILIO MONTAÑO
<b>Número</b>	SN
<b>Entre calle</b>	ADALID
<b>Y Calle</b>	NA
<b>C.P.</b>	55900
<b>Referencia</b>	SE ENCUENTRA EN UNA PROPIEDAD ENRREJADA SOBRE LA AVENIDA
<b>Distritos Federales</b>	
<b>Distritos Locales</b>	DISTRITO V

**Observaciones** NA

**Tamaño** Ancho: 2 metros, alto: 3 metros

**Tipo Anuncio** MANTAS



Sistema Integral de Monitoreo de Espectaculares

Reporte de recorrido

Usuario jairo.gonzalez Fecha Encuesta: 2/28/2017 1:17:12 PM

Id Encuesta: 126134 - Ticket:54772 - Estatus: Autorizado

<b>Período Electoral</b>	PRECAMPAÑA
<b>Ámbito</b>	Local
<b>Partido Político</b>	MORENA
<b>Otro Partido</b>	
<b>Nombre Candidato</b>	DELFINA GOMEZ
<b>Descripción del Cargo</b>	GOBERNADOR
<b>Otro Cargo</b>	
<b>Lema / Versión</b>	DELFINA PRECANDIDATA GOBERNADORA

<b>Entidad</b>	MÉXICO
<b>Municipio</b>	OTUMBA
<b>Colonia</b>	CENTRO
<b>Calle</b>	FRAY BERNARDINO DE SAHAGUN
<b>Número</b>	SN
<b>Entre calle</b>	PORFIRIO DIAZ
<b>Y Calle</b>	NA
<b>C.P.</b>	55900
<b>Referencia</b>	A UN COSTADO DE NEGOCIO DE ELECTRICA Y PLOMERIA BASURTO
<b>Distritos Federales</b>	
<b>Distritos Locales</b>	DISTRITO V

**Observaciones** NA

**Tamaño** Ancho: 3 metros, alto: 4 metros

**Tipo Anuncio** MANTAS



Sistema Integral de Monitoreo de Espectaculares

Reporte de recorrido

Usuario osiris.ruiz Fecha Encuesta: 2/28/2017 11:02:41 AM

Id Encuesta: 126135 - Ticket:54773 - Estatus: Autorizado

<b>Período Electoral</b>	PRECAMPAÑA
<b>Ámbito</b>	Local
<b>Partido Político</b>	MORENA
<b>Otro Partido</b>	
<b>Nombre Candidato</b>	DELFINA GOMEZ
<b>Descripción del Cargo</b>	GOBERNADOR
<b>Otro Cargo</b>	
<b>Lema / Versión</b>	EN ATLAUTLA YO CONFIO EN DELFINA GOMEZ

<b>Entidad</b>	MÉXICO
<b>Municipio</b>	ATLAUTLA
<b>Colonia</b>	SAN NATIVIDAD
<b>Calle</b>	AV JUAREZ
<b>Número</b>	SN
<b>Entre calle</b>	GUANAJUATO
<b>Y Calle</b>	GUERRERO
<b>C.P.</b>	56970
<b>Referencia</b>	AV JUAREZ
<b>Distritos Federales</b>	
<b>Distritos Locales</b>	DISTRITO XXXIII

**Observaciones**

**Tamaño** Ancho: 1 metros, alto: 1.5 metros

**Tipo Anuncio** MANTAS





Sistema Integral de Monitoreo de Espectaculares

Reporte de recorrido

Usuario osiris.ruiz Fecha Encuesta: 2/28/2017 11:14:04 AM

Id Encuesta: 126136 - Ticket:54773 - Estatus: Autorizado

<b>Período Electoral</b>	PRECAMPAÑA
<b>Ámbito</b>	Local
<b>Partido Político</b>	MORENA
<b>Otro Partido</b>	
<b>Nombre Candidato</b>	DELFINA GOMEZ
<b>Descripción del Cargo</b>	GOBERNADOR
<b>Otro Cargo</b>	
<b>Lema / Versión</b>	EN ATLAUTLA YO CONFIO EN DELFINA GOMEZ

<b>Entidad</b>	MÉXICO
<b>Municipio</b>	ATLAUTLA
<b>Colonia</b>	SAN PEDRO
<b>Calle</b>	AV JUAREZ
<b>Número</b>	SN
<b>Entre calle</b>	JALISCO
<b>Y Calle</b>	GUANAJUATO
<b>C.P.</b>	56970
<b>Referencia</b>	FRNTE A POLLERIA
<b>Distritos Federales</b>	
<b>Distritos Locales</b>	DISTRITO XXXIII

**Observaciones**

**Tamaño** Ancho: 1 metros, alto: 1.5 metros



**Tipo Anuncio** MANTAS

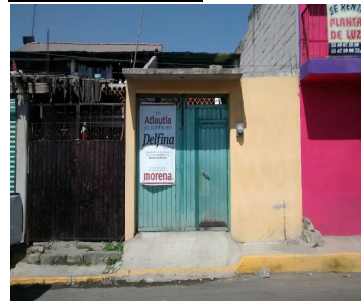

Sistema Integral de Monitoreo de Espectaculares

Reporte de recorrido

Usuario osiris.ruiz Fecha Encuesta: 2/28/2017 11:19:33 AM

Id Encuesta: 126137 - Ticket:54773 - Estatus: Autorizado

<b>Período Electoral</b>	PRECAMPAÑA
<b>Ámbito</b>	Local
<b>Partido Político</b>	MORENA
<b>Otro Partido</b>	
<b>Nombre Candidato</b>	DELFINA GOMEZ
<b>Descripción del Cargo</b>	GOBERNADOR
<b>Otro Cargo</b>	
<b>Lema / Versión</b>	EN ATLAUTLA YO CONFÍO EN DELFINA

<b>Entidad</b>	MÉXICO
<b>Municipio</b>	ATLAUTLA
<b>Colonia</b>	SAN JACINTO
<b>Calle</b>	AV JUAREZ 6 BIS
<b>Número</b>	SN
<b>Entre calle</b>	EMILIANO CARRANZA
<b>Y Calle</b>	CORREGIDORA
<b>C.P.</b>	56970
<b>Referencia</b>	A UN COSTADO DE LA VETERINARIA
<b>Distritos Federales</b>	
<b>Distritos Locales</b>	DISTRITO XXXIII

**Observaciones**

**Tamaño** Ancho: 0.5 metros, alto: 1.5 metros

**Tipo Anuncio** MUROS

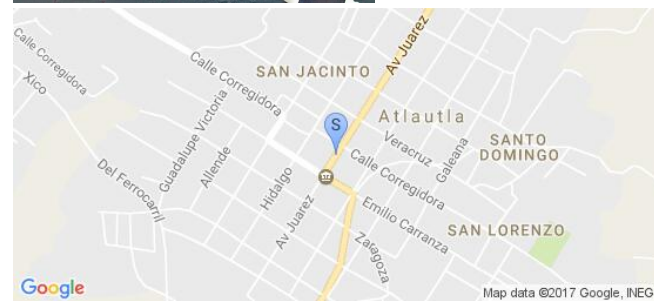

Sistema Integral de Monitoreo de Espectaculares

Reporte de recorrido

Usuario francisca.rodriguezl Fecha Encuesta: 2/28/2017 11:45:10 AM

Id Encuesta: 126140 - Ticket:54774 - Estatus:Autorizado

**Período Electoral** PRECAMPAÑA  
**Ámbito** Local

**Partido Político** MORENA  
**Otro Partido**  
**Nombre Candidato** DELFINA GOMEZ  
**Descripción del Cargo** GOBERNADOR

**Otro Cargo**  
**Lema / Versión** DELFINA PRECANDIDATA GOBERNADORA ESTADO DE MEXICO

**Observaciones**

**Tamaño** Ancho: 4 metros, alto: 3 metros

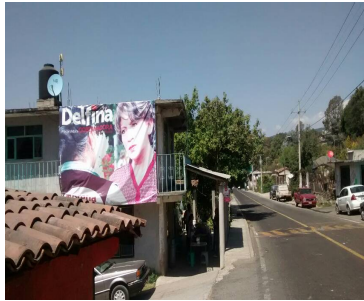
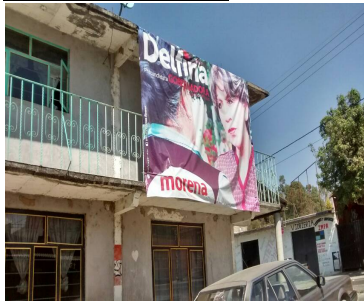

**Entidad** MÉXICO  
**Municipio** AMANALCO  
**Colonia** COMUNIDAD POLVILLOS  
**Calle** CONOCIDO  
**Número** SIN NUMERO  
**Entre calle** CARRETERA VALLE DE BRAVO TOLUCA  
**Y Calle** CONOCIDO  
**C.P.** 51260  
**Referencia** ANTES DE LA ESCUELA PRIMARIA  
**Distritos Federales**  
**Distritos Locales** DISTRITO X

**Tipo Anuncio** MANTAS

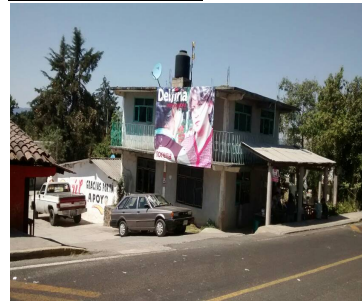

Sistema Integral de Monitoreo de Espectaculares

Reporte de recorrido

Usuario francisca.rodriguez Fecha Encuesta: 2/28/2017 11:58:41 AM

Id Encuesta: 126141 - Ticket:54774 - Estatus: Autorizado

<b>Período Electoral</b>	PRECAMPAÑA
<b>Ámbito</b>	Local
<b>Partido Político</b>	MORENA
<b>Otro Partido</b>	
<b>Nombre Candidato</b>	DELFINA GOMEZ
<b>Descripción del Cargo</b>	GOBERNADOR
<b>Otro Cargo</b>	
<b>Lema / Versión</b>	DELFINA GOBERNADORA

<b>Entidad</b>	MÉXICO
<b>Municipio</b>	VALLE DE BRAVO
<b>Colonia</b>	SIN NOMBRE
<b>Calle</b>	CARREYERA VALLE DE BRAVO TOLUCA
<b>Número</b>	SIN NUMERO
<b>Entre calle</b>	EN EL LIMITE CON LA LOCALIDAD POLVILLOS DEL MUNICIPIO DE AMANALCO
<b>Y Calle</b>	CARRETERA VALLE DE BRAVO TOLUCA
<b>C.P.</b>	51260
<b>Referencia</b>	NEGOCIO DE VIDRIOS
<b>Distritos Federales</b>	
<b>Distritos Locales</b>	DISTRITO X

**Observaciones** PERTENECE AMANALCO

**Tamaño** Ancho: 4 metros, alto: 3 metros

**Tipo Anuncio** MANTAS





Sistema Integral de Monitoreo de Espectaculares

Reporte de recorrido

Usuario francisca.rodriguezl Fecha Encuesta: 2/28/2017 1:15:20 PM

Id Encuesta: 126143 - Ticket:54774 - Estatus:Autorizado

**Período Electoral** PRECampaña  
**Ámbito** Local

**Partido Político** MORENA  
**Otro Partido**  
**Nombre Candidato** DELFINA GOMEZ  
**Descripción del Cargo** GOBERNADOR

**Otro Cargo**  
**Lema / Versión** DELFINA PRECANDIDATA A GOBERNADOR ESTADO DE MEXICO

**Observaciones**

**Entidad** MÉXICO  
**Municipio** VALLE DE BRAVO  
**Colonia** BARRIO DE SANTA MARIA  
**Calle** FRAY GREGORIO JIMENEZ  
**Número** SIN NUMERO  
**Entre calle** AMEYAL  
**Y Calle** AV SANTA MARIA  
**C.P.** 51200  
**Referencia** FRENTE. AL JARDIN DE NIÑOS DAVID ALGARO SIQUEIROS  
**Distritos Federales**  
**Distritos Locales** DISTRITO X

**Tamaño** Ancho: 4 metros, alto: 3 metros

**Tipo Anuncio** MANTAS

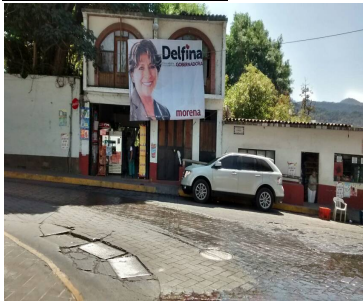

Sistema Integral de Monitoreo de Espectaculares

Reporte de recorrido

Usuario bibiana.ortiz Fecha Encuesta: 2/28/2017 12:35:50 PM

Id Encuesta: 126145 - Ticket:54775 - Estatus:Autorizado

<b>Período Electoral</b>	PRECAMPAÑA
<b>Ámbito</b>	Local
<b>Partido Político</b>	MORENA
<b>Otro Partido</b>	
<b>Nombre Candidato</b>	DELFINA GOMEZ
<b>Descripción del Cargo</b>	GOBERNADOR
<b>Otro Cargo</b>	
<b>Lema / Versión</b>	EN EL ESTADO DE MEXICO CONFIAMOS EN DELFINA PRECANDIDATA GOBERNADORA

<b>Entidad</b>	MÉXICO
<b>Municipio</b>	TULTEPEC
<b>Colonia</b>	BARRIO SAN RAFAEL
<b>Calle</b>	JOSEFA ORTIZ DE DOMINGUEZ
<b>Número</b>	37
<b>Entre calle</b>	ALLENDE
<b>Y Calle</b>	LEONA VICARIO
<b>C.P.</b>	54960
<b>Referencia</b>	FRENTE A CAPILLA SAN RAFAEL
<b>Distritos Federales</b>	
<b>Distritos Locales</b>	DISTRITO VI

**Observaciones**

**Tamaño** Ancho: 1 metros, alto: 1.5 metros

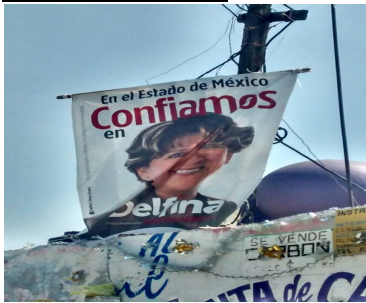

**Tipo Anuncio** MANTAS



Sistema Integral de Monitoreo de Espectaculares

Reporte de recorrido

Usuario enrique.garciaa Fecha Encuesta: 2/28/2017 12:19:21 PM

Id Encuesta: 126157 - Ticket:54776 - Estatus:Autorizado

<b>Período Electoral</b>	PRECAMPAÑA
<b>Ámbito</b>	Local
<b>Partido Político</b>	MORENA
<b>Otro Partido</b>	
<b>Nombre Candidato</b>	DELFINA GOMEZ
<b>Descripción del Cargo</b>	GOBERNADOR
<b>Otro Cargo</b>	
<b>Lema / Versión</b>	CONFIAMOS EN DELFINA

<b>Entidad</b>	MÉXICO
<b>Municipio</b>	OCOYOACAC
<b>Colonia</b>	QUINTA BARANDALES
<b>Calle</b>	AV PANORAMICA
<b>Número</b>	49
<b>Entre calle</b>	LUIS SPOTA
<b>Y Calle</b>	OCTAVIO PAZ
<b>C.P.</b>	52740
<b>Referencia</b>	SIN REFERENCIA
<b>Distritos Federales</b>	
<b>Distritos Locales</b>	DISTRITO XXXV

**Observaciones**

**Tamaño** Ancho: 1 metros, alto: 1.5 metros



**Tipo Anuncio** MANTAS



Sistema Integral de Monitoreo de Espectaculares

Reporte de recorrido

Usuario enrique.garciaa Fecha Encuesta: 2/28/2017 12:31:50 PM

Id Encuesta: 126158 - Ticket:54776 - Estatus: Autorizado

**Período Electoral** PRECAMPAÑA  
**Ámbito** Local

**Partido Político** MORENA  
**Otro Partido**  
**Nombre Candidato** DELFINA GOMEZ  
**Descripción del Cargo** GOBERNADOR  
**Otro Cargo**  
**Lema / Versión** SIN LEMA

**Observaciones**

**Entidad** MÉXICO  
**Municipio** OCOYOACAC  
**Colonia** CENTRO  
**Calle** MARTIN CHIMALTECA  
**Número** SIN NUMERO  
**Entre calle** RIO OCOYOACAC  
**Y Calle** 5 DW MAYO  
**C.P.** 52740  
**Referencia** FRENTE ESCUELA LEONA VICARIO  
**Distritos Federales**  
**Distritos Locales** DISTRITO XXXV

**Tamaño** Ancho: 3 metros, alto: 3 metros



**Tipo Anuncio** MANTAS





Sistema Integral de Monitoreo de Espectaculares

Reporte de recorrido

Usuario enrique.garciaa Fecha Encuesta: 2/28/2017 1:41:32 PM

Id Encuesta: 126161 - Ticket:54776 - Estatus:Autorizado

<b>Período Electoral</b>	PRECAMPAÑA
<b>Ámbito</b>	Local
<b>Partido Político</b>	MORENA
<b>Otro Partido</b>	
<b>Nombre Candidato</b>	DELFINA GOMEZ
<b>Descripción del Cargo</b>	GOBERNADOR
<b>Otro Cargo</b>	
<b>Lema / Versión</b>	CONFIAMOS EN DELFINA

<b>Entidad</b>	MÉXICO
<b>Municipio</b>	CAPULHUAC
<b>Colonia</b>	CENTRO
<b>Calle</b>	MORELOS
<b>Número</b>	S/N
<b>Entre calle</b>	JAVIER MINA
<b>Y Calle</b>	MARIANO ABASOLO
<b>C.P.</b>	52740
<b>Referencia</b>	AVENIDA PRINCIPAL C
<b>Distritos Federales</b>	
<b>Distritos Locales</b>	DISTRITO XXXV

**Observaciones**

**Tamaño** Ancho: 1 metros, alto: 1.5 metros



**Tipo Anuncio** MANTAS

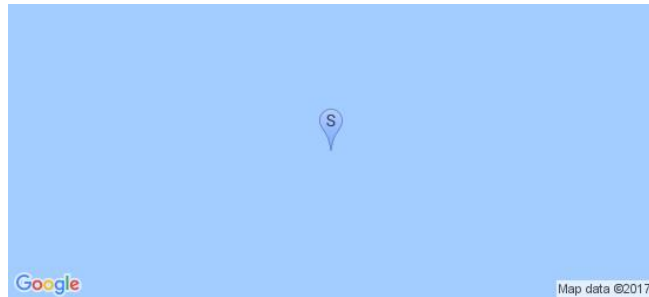

Sistema Integral de Monitoreo de Espectaculares

Reporte de recorrido

Usuario jairo.gonzalez Fecha Encuesta: 2/28/2017 1:36:44 PM

Id Encuesta: 126163 - Ticket:54777 - Estatus: Autorizado

<b>Período Electoral</b>	PRECAMPAÑA
<b>Ámbito</b>	Local
<b>Partido Político</b>	MORENA
<b>Otro Partido</b>	
<b>Nombre Candidato</b>	DELFINA GOMEZ
<b>Descripción del Cargo</b>	GOBERNADOR
<b>Otro Cargo</b>	
<b>Lema / Versión</b>	MEXIQUENSES CORAZÓN

<b>Entidad</b>	MÉXICO
<b>Municipio</b>	OTUMBA
<b>Colonia</b>	OTUMBA
<b>Calle</b>	EUGENIO MONTAÑO
<b>Número</b>	SN
<b>Entre calle</b>	CARRETERA CUAUTLACINGO
<b>Y Calle</b>	NA
<b>C.P.</b>	55900
<b>Referencia</b>	A UN COSTADO DE UNA CONSTRUCCIÓN EN OBRA NEGRA Y SEMBRADIO DE NOPALES
<b>Distritos Federales</b>	
<b>Distritos Locales</b>	DISTRITO V

**Observaciones** NA

**Tamaño** Ancho: 5 metros, alto: 3 metros

**Tipo Anuncio** MUROS



Sistema Integral de Monitoreo de Espectaculares

Reporte de recorrido

Usuario jairo.gonzalez Fecha Encuesta: 2/28/2017 1:50:04 PM

Id Encuesta: 126164 - Ticket:54777 - Estatus:Autorizado

<b>Período Electoral</b>	PRECAMPAÑA
<b>Ámbito</b>	Local
<b>Partido Político</b>	MORENA
<b>Otro Partido</b>	
<b>Nombre Candidato</b>	DELFINA GOMEZ
<b>Descripción del Cargo</b>	GOBERNADOR
<b>Otro Cargo</b>	
<b>Lema / Versión</b>	MEXIQUENSE DE CORAZÓN

<b>Entidad</b>	MÉXICO
<b>Municipio</b>	AXAPUSCO
<b>Colonia</b>	AXAPUSCO
<b>Calle</b>	GREGORIO AGUILAR
<b>Número</b>	SN
<b>Entre calle</b>	REVOLUCION
<b>Y Calle</b>	NA
<b>C.P.</b>	55940
<b>Referencia</b>	SE ENCUENTRA EN EL COMITE MUNICIPAL DE MORENA EN AXAPUSCO
<b>Distritos Federales</b>	
<b>Distritos Locales</b>	DISTRITO V

**Observaciones** NA

**Tamaño** Ancho: 4 metros, alto: 4 metros

**Tipo Anuncio** MANTAS



Sistema Integral de Monitoreo de Espectaculares

Reporte de recorrido

Usuario beri.medina Fecha Encuesta: 2/28/2017 12:12:59 PM

Id Encuesta: 126166 - Ticket:54778 - Estatus:Autorizado

<b>Período Electoral</b>	PRECAMPAÑA
<b>Ámbito</b>	Local
<b>Partido Político</b>	MORENA
<b>Otro Partido</b>	
<b>Nombre Candidato</b>	DELFINA GOMEZ
<b>Descripción del Cargo</b>	GOBERNADOR
<b>Otro Cargo</b>	
<b>Lema / Versión</b>	MEXIQUENSES DE CORAZON

<b>Entidad</b>	MÉXICO
<b>Municipio</b>	OCOYOACAC
<b>Colonia</b>	JAJALPA
<b>Calle</b>	JUAN DE DIOS PESA
<b>Número</b>	SIN NUM
<b>Entre calle</b>	CARRETERA MEXICO TOLUCA
<b>Y Calle</b>	SIN NOMBRE
<b>C.P.</b>	52740
<b>Referencia</b>	A 200 MTS GASOLINERIA PEMEX
<b>Distritos Federales</b>	
<b>Distritos Locales</b>	DISTRITO XXXV

**Observaciones**

**Tamaño** Ancho: 3 metros, alto: 3 metros

**Tipo Anuncio** MANTAS





Sistema Integral de Monitoreo de Espectaculares

Reporte de recorrido

Usuario beri.medina Fecha Encuesta: 2/28/2017 12:19:14 PM

Id Encuesta: 126167 - Ticket:54778 - Estatus:Autorizado

<b>Período Electoral</b>	PRECAMPAÑA
<b>Ámbito</b>	Local
<b>Partido Político</b>	MORENA
<b>Otro Partido</b>	
<b>Nombre Candidato</b>	DELFINA GOMEZ
<b>Descripción del Cargo</b>	GOBERNADOR
<b>Otro Cargo</b>	
<b>Lema / Versión</b>	DELFINA GOBERNADORA

<b>Entidad</b>	MÉXICO
<b>Municipio</b>	OCOYOACAC
<b>Colonia</b>	CHIMALTECATL
<b>Calle</b>	PANORAMICA
<b>Número</b>	49
<b>Entre calle</b>	OCTAVIO PAZ
<b>Y Calle</b>	LUIS SPOTA
<b>C.P.</b>	52740
<b>Referencia</b>	FTE LOCALES
<b>Distritos Federales</b>	
<b>Distritos Locales</b>	DISTRITO XXXV

**Observaciones**

**Tamaño** Ancho: 2 metros, alto: 2 metros

**Tipo Anuncio** MANTAS



Sistema Integral de Monitoreo de Espectaculares

Reporte de recorrido

Usuario beri.medina Fecha Encuesta: 2/28/2017 2:24:10 PM

Id Encuesta: 126174 - Ticket:54778 - Estatus: Autorizado

<b>Período Electoral</b>	PRECAMPAÑA
<b>Ámbito</b>	Local
<b>Partido Político</b>	MORENA
<b>Otro Partido</b>	
<b>Nombre Candidato</b>	DELFINA GOMEZ
<b>Descripción del Cargo</b>	GOBERNADOR
<b>Otro Cargo</b>	
<b>Lema / Versión</b>	MEXIQUENSES DE CORAZONÁÁ

<b>Entidad</b>	MÉXICO
<b>Municipio</b>	ALMOLOYA DEL RÍO
<b>Colonia</b>	ALMOLOYA DEL RIO
<b>Calle</b>	AC C HANK GONZALEZ
<b>Número</b>	44
<b>Entre calle</b>	FILIBERTO NAVA
<b>Y Calle</b>	MANUEL ALTAMIRANO
<b>C.P.</b>	52540
<b>Referencia</b>	VINOS Y ABARROTES LA SUIZA
<b>Distritos Federales</b>	
<b>Distritos Locales</b>	DISTRITO XXXV

**Observaciones**

**Tamaño** Ancho: 3 metros, alto: 6 metros

**Tipo Anuncio** MANTAS

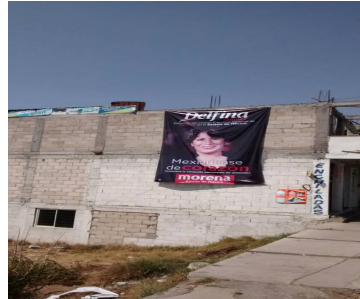

**Sistema Integral de Monitoreo de Espectaculares**
**Reporte de recorrido**

Usuario lucero.sandoval Fecha Encuesta: 2/28/2017 2:20:09 PM

Id Encuesta: 126182 - Ticket:54779 - Estatus:Autorizado

<b>Período Electoral</b>	PRECAMPAÑA
<b>Ámbito</b>	Local
<b>Partido Político</b>	MORENA
<b>Otro Partido</b>	
<b>Nombre Candidato</b>	DELFINA GOMEZ
<b>Descripción del Cargo</b>	GOBERNADOR
<b>Otro Cargo</b>	
<b>Lema / Versión</b>	EN TONANITLA YO CONFÍO

<b>Entidad</b>	MÉXICO
<b>Municipio</b>	TONANITLA
<b>Colonia</b>	CENTRO
<b>Calle</b>	20 NOVIEMBRE
<b>Número</b>	SN
<b>Entre calle</b>	2 ABRIL
<b>Y Calle</b>	1 ENERO
<b>C.P.</b>	55189
<b>Referencia</b>	FRENTE A FARMACIA GENERICO
<b>Distritos Federales</b>	
<b>Distritos Locales</b>	DISTRITO XXXVII

**Observaciones**

<b>Tamaño</b>	Ancho: 1 metros, alto: 1.5 metros
---------------	-----------------------------------

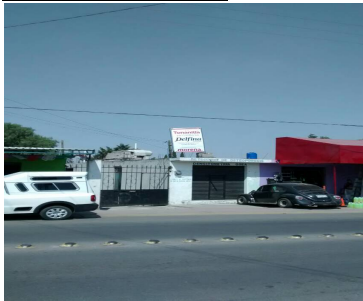

<b>Tipo Anuncio</b>	MANTAS
---------------------	--------



Sistema Integral de Monitoreo de Espectaculares

Reporte de recorrido

Usuario lucero.sandoval Fecha Encuesta: 2/28/2017 2:27:33 PM

Id Encuesta: 126183 - Ticket:54779 - Estatus: Autorizado

<b>Período Electoral</b>	PRECAMPAÑA
<b>Ámbito</b>	Local
<b>Partido Político</b>	MORENA
<b>Otro Partido</b>	
<b>Nombre Candidato</b>	DELFINA GOMEZ
<b>Descripción del Cargo</b>	GOBERNADOR
<b>Otro Cargo</b>	
<b>Lema / Versión</b>	MEXIQUENSE DE CORAZÓN

<b>Entidad</b>	MÉXICO
<b>Municipio</b>	TONANITLA
<b>Colonia</b>	CENTRO
<b>Calle</b>	10 DE JUNIO
<b>Número</b>	SN
<b>Entre calle</b>	5 DE MAYO
<b>Y Calle</b>	16 SEPTIEMBRE
<b>C.P.</b>	55789
<b>Referencia</b>	A UN COSTADO DE BASCULAS RAMÍREZ
<b>Distritos Federales</b>	
<b>Distritos Locales</b>	DISTRITO XXXVII

**Observaciones**

**Tamaño** Ancho: 4 metros, alto: 4 metros

**Tipo Anuncio** PANORÁMICOS

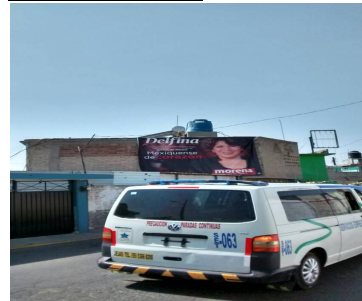



Sistema Integral de Monitoreo de Espectaculares

Reporte de recorrido

Usuario petra.avila Fecha Encuesta: 2/28/2017 1:18:12 PM

Id Encuesta: 126185 - Ticket:54780 - Estatus:Autorizado

<b>Período Electoral</b>	PRECAMPAÑA
<b>Ámbito</b>	Local
<b>Partido Político</b>	MORENA
<b>Otro Partido</b>	
<b>Nombre Candidato</b>	DELFINA GOMEZ
<b>Descripción del Cargo</b>	GOBERNADOR
<b>Otro Cargo</b>	
<b>Lema / Versión</b>	PRECANDIDATA ESTADO DE MEXICO GOBERNADORA

<b>Entidad</b>	MÉXICO
<b>Municipio</b>	OTUMBA
<b>Colonia</b>	CENTRO
<b>Calle</b>	PORFIRIO DIAZ
<b>Número</b>	21
<b>Entre calle</b>	TORRES ADALID
<b>Y Calle</b>	PORFIRIO DIAZ
<b>C.P.</b>	55900
<b>Referencia</b>	PIZZAS RAMIZ
<b>Distritos Federales</b>	
<b>Distritos Locales</b>	DISTRITO V

**Observaciones** NINGUNA

**Tamaño** Ancho: 3 metros, alto: 6 metros

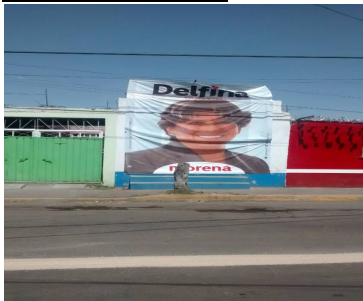

**Tipo Anuncio** MANTAS

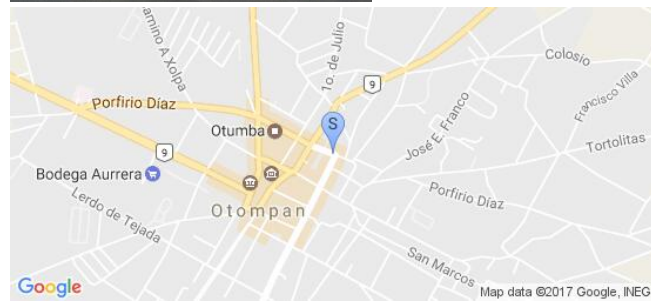
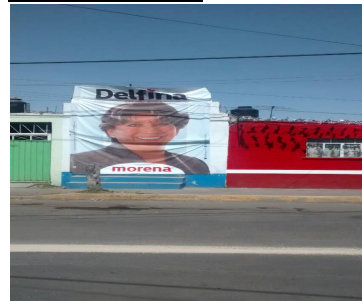

Sistema Integral de Monitoreo de Espectaculares

Reporte de recorrido

Usuario petra.avila Fecha Encuesta: 2/28/2017 1:22:15 PM

Id Encuesta: 126186 - Ticket:54780 - Estatus:Autorizado

<b>Período Electoral</b>	PRECAMPAÑA
<b>Ámbito</b>	Local
<b>Partido Político</b>	MORENA
<b>Otro Partido</b>	
<b>Nombre Candidato</b>	DELFINA GOMEZ
<b>Descripción del Cargo</b>	GOBERNADOR
<b>Otro Cargo</b>	
<b>Lema / Versión</b>	PRECANDIDATA GOBERNADORA

<b>Entidad</b>	MÉXICO
<b>Municipio</b>	OTUMBA
<b>Colonia</b>	OTUMBA
<b>Calle</b>	EUGENIO MONTAÑO
<b>Número</b>	SIN NUMERO
<b>Entre calle</b>	EUGENIO MONTAÑO
<b>Y Calle</b>	CARR. CUATLANCINGO
<b>C.P.</b>	55900
<b>Referencia</b>	BODEGA DE REMATES
<b>Distritos Federales</b>	
<b>Distritos Locales</b>	DISTRITO V

**Observaciones** NINGUNA

**Tamaño** Ancho: 2 metros, alto: 2 metros

**Tipo Anuncio** MANTAS



Sistema Integral de Monitoreo de Espectaculares

Reporte de recorrido

Usuario petra.avila Fecha Encuesta: 2/28/2017 1:49:45 PM

Id Encuesta: 126187 - Ticket:54780 - Estatus: Autorizado

<b>Período Electoral</b>	PRECAMPAÑA
<b>Ámbito</b>	Local
<b>Partido Político</b>	MORENA
<b>Otro Partido</b>	
<b>Nombre Candidato</b>	DELFINA GOMEZ
<b>Descripción del Cargo</b>	GOBERNADOR
<b>Otro Cargo</b>	
<b>Lema / Versión</b>	PRECANDIDATA A GOBERNADORA

<b>Entidad</b>	MÉXICO
<b>Municipio</b>	AXAPUSCO
<b>Colonia</b>	AXAPUSCO
<b>Calle</b>	GREGORIO AGUILAR
<b>Número</b>	SIN NUMERO
<b>Entre calle</b>	GREGORIO AGUILAR
<b>Y Calle</b>	REVOLUCION
<b>C.P.</b>	55940
<b>Referencia</b>	CASA
<b>Distritos Federales</b>	
<b>Distritos Locales</b>	DISTRITO V

**Observaciones** NINGUNA

**Tamaño** Ancho: 3 metros, alto: 3 metros

**Tipo Anuncio** MANTAS



Sistema Integral de Monitoreo de Espectaculares

Reporte de recorrido

Usuario tania.astivia Fecha Encuesta: 2/28/2017 1:28:01 PM

Id Encuesta: 126190 - Ticket:54781 - Estatus:Autorizado

<b>Período Electoral</b>	PRECAMPAÑA
<b>Ámbito</b>	Local
<b>Partido Político</b>	MORENA
<b>Otro Partido</b>	
<b>Nombre Candidato</b>	DELFINA GOMEZ
<b>Descripción del Cargo</b>	GOBERNADOR
<b>Otro Cargo</b>	
<b>Lema / Versión</b>	DELFINA PRECANDIDATA ESTADO DE MÉXICO GOBERNADORA

<b>Entidad</b>	MÉXICO
<b>Municipio</b>	XONACATLÁN
<b>Colonia</b>	CENTRO
<b>Calle</b>	16 DE SEPTIEMBRE
<b>Número</b>	SN
<b>Entre calle</b>	DURANGO
<b>Y Calle</b>	5 DE FEBRERO
<b>C.P.</b>	52060
<b>Referencia</b>	SOBRE FERRETERÍA
<b>Distritos Federales</b>	
<b>Distritos Locales</b>	DISTRITO XVIII

**Observaciones**

**Tamaño** Ancho: 3 metros, alto: 2 metros

**Tipo Anuncio** MANTAS

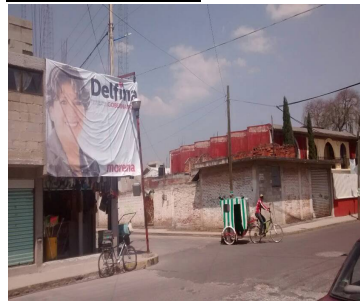



Sistema Integral de Monitoreo de Espectaculares

Reporte de recorrido

Usuario tania.astivia Fecha Encuesta: 2/28/2017 2:03:23 PM

Id Encuesta: 126193 - Ticket:54781 - Estatus:Autorizado

<b>Período Electoral</b>	PRECAMPAÑA
<b>Ámbito</b>	Local
<b>Partido Político</b>	MORENA
<b>Otro Partido</b>	
<b>Nombre Candidato</b>	DELFINA GOMEZ
<b>Descripción del Cargo</b>	GOBERNADOR
<b>Otro Cargo</b>	
<b>Lema / Versión</b>	EN XONACATLÁN YO CONFÍO EN DELFINA GOMEZ PROMUEVE LA CAMPAÑA PERMANENTE DE AFILIACIÓN A MORENA

<b>Entidad</b>	MÉXICO
<b>Municipio</b>	XONACATLÁN
<b>Colonia</b>	LA MANGA
<b>Calle</b>	16 DE SEPTIEMBRE
<b>Número</b>	SN
<b>Entre calle</b>	MIGUEL ALEMÁN
<b>Y Calle</b>	SIN NOMBRE
<b>C.P.</b>	52067
<b>Referencia</b>	JUNTO A TIENDA DE FÁBRICA DE PELUCHES ALACRÁN
<b>Distritos Federales</b>	
<b>Distritos Locales</b>	DISTRITO XVIII

**Observaciones** DELEGADA DEL COMITÉ EJECUTIVO NACIONAL DE MORENA EN EL ESTADO DE MÉXICO

**Tamaño** Ancho: 1 metros, alto: 1.5 metros

**Tipo Anuncio** MANTAS



Sistema Integral de Monitoreo de Espectaculares

Reporte de recorrido

Usuario enrique.garciaa Fecha Encuesta: 2/28/2017 2:16:12 PM

Id Encuesta: 126197 - Ticket:54782 - Estatus:Autorizado

<b>Período Electoral</b>	PRECAMPAÑA
<b>Ámbito</b>	Local
<b>Partido Político</b>	MORENA
<b>Otro Partido</b>	
<b>Nombre Candidato</b>	DELFINA GOMEZ
<b>Descripción del Cargo</b>	GOBERNADOR
<b>Otro Cargo</b>	
<b>Lema / Versión</b>	MEXIQUENSE DE CORAZON
<b>Observaciones</b>	PROMUEVE LA CAMPAÑA PERMANENTE DE AFILIACION

<b>Entidad</b>	MÉXICO
<b>Municipio</b>	ATIZAPÁN
<b>Colonia</b>	GUSTAVO BAZ
<b>Calle</b>	GUSTAVO BAZ
<b>Número</b>	S/N
<b>Entre calle</b>	5 DE MAYO
<b>Y Calle</b>	INDEPENDENCIA
<b>C.P.</b>	52500
<b>Referencia</b>	FRENTE A IGLESIA
<b>Distritos Federales</b>	
<b>Distritos Locales</b>	DISTRITO XXXV

**Tamaño** Ancho: 3 metros, alto: 3 metros



**Tipo Anuncio** MANTAS

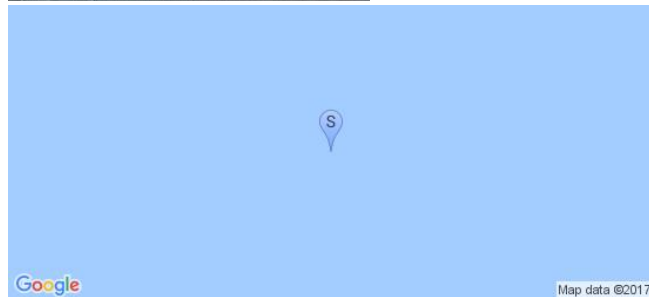

Sistema Integral de Monitoreo de Espectaculares

Reporte de recorrido

Usuario enrique.garciaa Fecha Encuesta: 2/28/2017 2:24:51 PM

Id Encuesta: 126198 - Ticket:54782 - Estatus: Autorizado

<b>Período Electoral</b>	PRECAMPAÑA
<b>Ámbito</b>	Local
<b>Partido Político</b>	MORENA
<b>Otro Partido</b>	
<b>Nombre Candidato</b>	DELFINA GOMEZ
<b>Descripción del Cargo</b>	GOBERNADOR
<b>Otro Cargo</b>	
<b>Lema / Versión</b>	YO CONFIO EN DELFINA

<b>Entidad</b>	MÉXICO
<b>Municipio</b>	ALMOLOYA DEL RÍO
<b>Colonia</b>	ALMOLOYA DEL RIO
<b>Calle</b>	AV. CARLOS HANK GONZALEZ
<b>Número</b>	44
<b>Entre calle</b>	FILIBERTO NAVA
<b>Y Calle</b>	MIGUEL ALTAMIRANO
<b>C.P.</b>	52540
<b>Referencia</b>	FRENTE A BANCO AZTECA
<b>Distritos Federales</b>	
<b>Distritos Locales</b>	DISTRITO XXXV

**Observaciones**

**Tamaño** Ancho: .7 metros, alto: 1.5 metros

**Tipo Anuncio** MANTAS

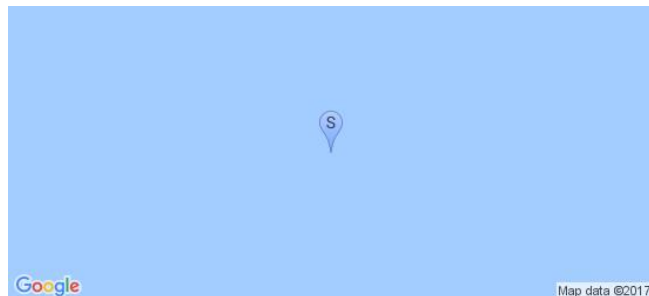

Sistema Integral de Monitoreo de Espectaculares

Reporte de recorrido

Usuario beri.medina Fecha Encuesta: 2/28/2017 2:35:06 PM

Id Encuesta: 126200 - Ticket:54783 - Estatus: Autorizado

<b>Período Electoral</b>	PRECAMPAÑA
<b>Ámbito</b>	Local
<b>Partido Político</b>	MORENA
<b>Otro Partido</b>	
<b>Nombre Candidato</b>	DELFINA GOMEZ
<b>Descripción del Cargo</b>	GOBERNADOR
<b>Otro Cargo</b>	
<b>Lema / Versión</b>	MEXIQUENSES DE CORAZON

<b>Entidad</b>	MÉXICO
<b>Municipio</b>	ALMOLOYA DEL RÍO
<b>Colonia</b>	CENTRO
<b>Calle</b>	CARLOS HANK GONZALEZ
<b>Número</b>	3
<b>Entre calle</b>	ISIDRO FABELA
<b>Y Calle</b>	GUSTAVO BAZ
<b>C.P.</b>	52540
<b>Referencia</b>	FARMACIA DEL DESCTO
<b>Distritos Federales</b>	
<b>Distritos Locales</b>	DISTRITO XXXV

**Observaciones**

**Tamaño** Ancho: 2 metros, alto: 4 metros

**Tipo Anuncio** MANTAS





Sistema Integral de Monitoreo de Espectaculares

Reporte de recorrido

Usuario beri.medina Fecha Encuesta: 2/28/2017 3:11:24 PM

Id Encuesta: 126201 - Ticket:54783 - Estatus:Autorizado

<b>Período Electoral</b>	PRECAMPAÑA
<b>Ámbito</b>	Local
<b>Partido Político</b>	MORENA
<b>Otro Partido</b>	
<b>Nombre Candidato</b>	DELFINA GOMEZ
<b>Descripción del Cargo</b>	GOBERNADOR
<b>Otro Cargo</b>	
<b>Lema / Versión</b>	EN JOQUICINGO YO CONFIO EN DELFINA

<b>Entidad</b>	MÉXICO
<b>Municipio</b>	JOQUICINGO
<b>Colonia</b>	JOQUICINGO
<b>Calle</b>	VIA ALFREDO DEL MAZO
<b>Número</b>	SIN NUM
<b>Entre calle</b>	SIN NOMBRE
<b>Y Calle</b>	SIN NOMBRE
<b>C.P.</b>	52000
<b>Referencia</b>	REFACCIONARIA RUBIO
<b>Distritos Federales</b>	
<b>Distritos Locales</b>	DISTRITO XXXV

**Observaciones**

**Tamaño** Ancho: .5 metros, alto: 1 metros

**Tipo Anuncio** MANTAS



Sistema Integral de Monitoreo de Espectaculares

Reporte de recorrido

Usuario yasmin.campuzano Fecha Encuesta: 2/28/2017 11:51:58 AM

Id Encuesta: 126210 - Ticket:54785 - Estatus: Autorizado

**Período Electoral** PRECAMPAÑA  
**Ámbito** Local

**Entidad** MÉXICO  
**Municipio** ZUMPAHUACÁN  
**Colonia** GUADALUPE TLAPIZALGO  
**Calle** NICOLAS BRAVO  
**Número** SN  
**Entre calle** NICOLAS BRAVO  
**Y Calle** CALMECAC  
**C.P.** 51980  
**Referencia** ARRIBA DE UNA TIENDA  
**Distritos Federales**  
**Distritos Locales** DISTRITO XL

**Partido Político** MORENA  
**Otro Partido**  
**Nombre Candidato** DELFINA GOMEZ  
**Descripción del Cargo** GOBERNADOR  
**Otro Cargo**  
**Lema / Versión** PRE CANDIDATA ESTADO DE MEXICO

**Observaciones**

**Tamaño** Ancho: 3 metros, alto: 4.5 metros

**Tipo Anuncio** MANTAS

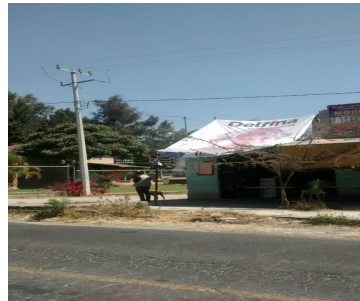

Sistema Integral de Monitoreo de Espectaculares

Reporte de recorrido

Usuario yasmin.campuzano Fecha Encuesta: 2/28/2017 12:03:08 PM

Id Encuesta: 126211 - Ticket:54785 - Estatus: Autorizado

<b>Período Electoral</b>	PRECAMPAÑA
<b>Ámbito</b>	Local
<b>Partido Político</b>	MORENA
<b>Otro Partido</b>	
<b>Nombre Candidato</b>	DELFINA GOMEZ
<b>Descripción del Cargo</b>	GOBERNADOR
<b>Otro Cargo</b>	
<b>Lema / Versión</b>	DELFINA PRECANDIDATA GOBERNADORA

<b>Entidad</b>	MÉXICO
<b>Municipio</b>	ZUMPAHUACÁN
<b>Colonia</b>	GUADALUPE TLAPIZALGO
<b>Calle</b>	CARR NICOLAS BRAVO
<b>Número</b>	SN
<b>Entre calle</b>	CARR NICOLAS BRAVO
<b>Y Calle</b>	TENOCHTITLAN
<b>C.P.</b>	51980
<b>Referencia</b>	A UN LADO DE UNA TIENDA DE ABARROTES
<b>Distritos Federales</b>	
<b>Distritos Locales</b>	DISTRITO XL

**Observaciones**

**Tamaño** Ancho: 4 metros, alto: 7 metros

**Tipo Anuncio** MANTAS



Sistema Integral de Monitoreo de Espectaculares

Reporte de recorrido

Usuario yasmin.campuzano Fecha Encuesta: 2/28/2017 12:08:55 PM

Id Encuesta: 126212 - Ticket:54785 - Estatus:Autorizado

**Período Electoral** PRECAMPAÑA  
**Ámbito** Local

**Partido Político** MORENA  
**Otro Partido**  
**Nombre Candidato** DELFINA GOMEZ  
**Descripción del Cargo** GOBERNADOR

**Otro Cargo**  
**Lema / Versión** PRECANDIDATA GOBERNADORA

**Observaciones**

**Tamaño** Ancho: 5 metros, alto: 3 metros



**Entidad** MÉXICO  
**Municipio** ZUMPAHUACÁN  
**Colonia** GUADALUPE TLAPIZALGO  
**Calle** CARR NICOLAS BRAVO  
**Número** SN  
**Entre calle** CARR NICOLÁS BRAVO  
**Y Calle** ANAHUAC  
**C.P.** 51980  
**Referencia** PLANTA ALTA DE UNA CASA NARANJA  
**Distritos Federales**  
**Distritos Locales** DISTRITO XL

**Tipo Anuncio** MANTAS





Sistema Integral de Monitoreo de Espectaculares

Reporte de recorrido

Usuario yasmin.campuzano Fecha Encuesta: 2/28/2017 12:25:14 PM

Id Encuesta: 126213 - Ticket:54785 - Estatus:Autorizado

**Período Electoral** PRECampaña  
**Ámbito** Local

**Entidad** MÉXICO  
**Municipio** ZUMPAHUACÁN  
**Colonia** CENTRO  
**Calle** AV ADOLFO LOPEZ MATEOS  
**Número** SN  
**Entre calle** AV ADOLFO LOPEZ MATEOS  
**Y Calle** AV DEL MAESTRO  
**C.P.** 51980  
**Referencia** EN UNA HERRERIA  
**Distritos Federales**  
**Distritos Locales** DISTRITO XL

**Partido Político** MORENA  
**Otro Partido**  
**Nombre Candidato** DELFINA GOMEZ  
**Descripción del Cargo** GOBERNADOR  
**Otro Cargo**  
**Lema / Versión** PRECANDIDATA GOBERNADORA

**Observaciones**

**Tamaño** Ancho: 5 metros, alto: 3 metros

**Tipo Anuncio** MANTAS



Sistema Integral de Monitoreo de Espectaculares

Reporte de recorrido

Usuario yasmin.campuzano Fecha Encuesta: 2/28/2017 12:52:19 PM

Id Encuesta: 126214 - Ticket:54785 - Estatus: Autorizado

<b>Período Electoral</b>	PRECAMPAÑA
<b>Ámbito</b>	Local
<b>Partido Político</b>	MORENA
<b>Otro Partido</b>	
<b>Nombre Candidato</b>	DELFINA GOMEZ
<b>Descripción del Cargo</b>	GOBERNADOR
<b>Otro Cargo</b>	
<b>Lema / Versión</b>	MEXIQUENSE DE CORAZON

<b>Entidad</b>	MÉXICO
<b>Municipio</b>	ZUMPAHUACÁN
<b>Colonia</b>	SANTA ANA
<b>Calle</b>	ADOLFO LOPEZ MATEOS
<b>Número</b>	SN
<b>Entre calle</b>	ADOLFO LOPEZ MATEOS
<b>Y Calle</b>	SABINOS
<b>C.P.</b>	51980
<b>Referencia</b>	SEGUNDA PLANTA DE CASA COLOR MELON
<b>Distritos Federales</b>	
<b>Distritos Locales</b>	DISTRITO XL

**Observaciones**

**Tamaño** Ancho: 5 metros, alto: 3 metros

**Tipo Anuncio** MANTAS



Sistema Integral de Monitoreo de Espectaculares

Reporte de recorrido

Usuario yasmin.campuzano Fecha Encuesta: 2/28/2017 1:03:07 PM

Id Encuesta: 126215 - Ticket:54785 - Estatus:Autorizado

Período Electoral	PRECAMPAÑA
Ámbito	Local
Partido Político	MORENA
Otro Partido	
Nombre Candidato	DELFINA GOMEZ
Descripción del Cargo	GOBERNADOR
Otro Cargo	
Lema / Versión	PRECANDIDATA GOBERNADORA

Entidad	MÉXICO
Municipio	ZUMPAHUACÁN
Colonia	SAN JUAN
Calle	LIBRAMIENTO ZUMPAHUACAN
Número	SN
Entre calle	LIBRAMIENTO ZUMPAHUACAN
Y Calle	SIN NOMBRE
C.P.	51980
Referencia	CERCA A SALIDA A LA CARRETERA SANTA MARIA LA ASUNCION
Distritos Federales	
Distritos Locales	DISTRITO XL

Observaciones

Tamaño Ancho: 3 metros, alto: 5 metros

Tipo Anuncio MANTAS

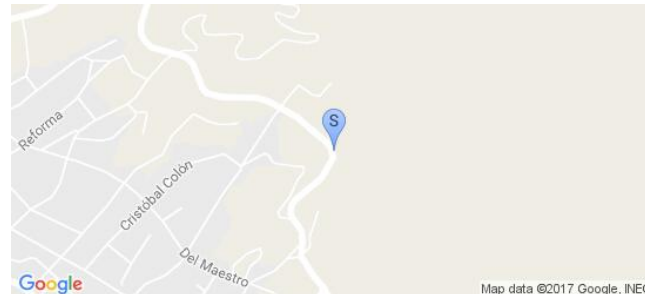
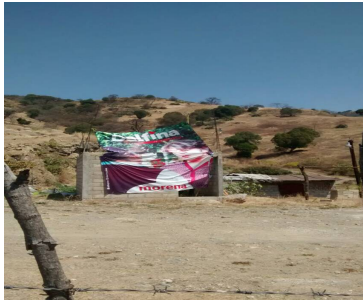



Sistema Integral de Monitoreo de Espectaculares

Reporte de recorrido

Usuario yasmin.campuzano Fecha Encuesta: 2/28/2017 1:13:11 PM

Id Encuesta: 126216 - Ticket:54785 - Estatus:Autorizado

Período Electoral	PRECAMPAÑA
Ámbito	Local
Partido Político	MORENA
Otro Partido	
Nombre Candidato	DELFINA GOMEZ
Descripción del Cargo	GOBERNADOR
Otro Cargo	
Lema / Versión	MEXIQUENSE DE CORAZON

Entidad	MÉXICO
Municipio	ZUMPAHUACÁN
Colonia	SAN JUAN
Calle	LIBRAMIENTO ZUMPAHUACAN
Número	SN
Entre calle	LIBRAMIENTO ZUMPAHUACAN
Y Calle	SIN NOMBRE
C.P.	51980
Referencia	A UN LADO DE UN DEPÓSITO COLOR AZUL
Distritos Federales	
Distritos Locales	DISTRITO XL

Observaciones

Tamaño Ancho: 5 metros, alto: 3 metros

Tipo Anuncio MANTAS

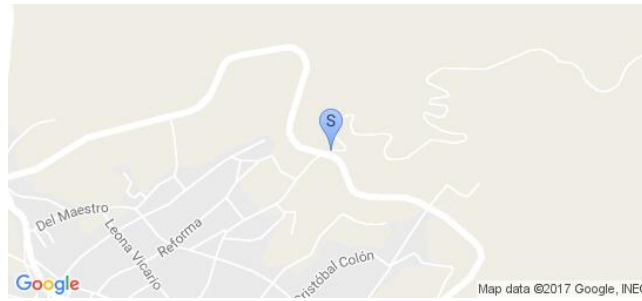
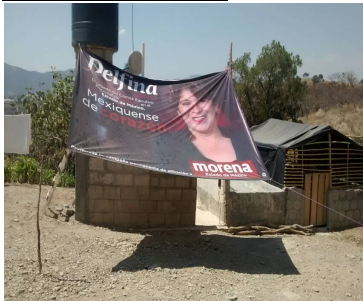



Sistema Integral de Monitoreo de Espectaculares

Reporte de recorrido

Usuario mario.vazquez Fecha Encuesta: 2/28/2017 11:56:12 AM

Id Encuesta: 126217 - Ticket:54786 - Estatus: Autorizado

**Período Electoral** PRECAMPAÑA  
**Ámbito** Local

**Partido Político** MORENA

**Otro Partido**

**Nombre Candidato** DELFINA GOMEZ

**Descripción del Cargo** GOBERNADOR

**Otro Cargo**

**Lema / Versión** EN ECATZINGO YO CONFIO EN DELFINA GOMEZ

**Observaciones**

**Tamaño** Ancho: 1 metros, alto: 1.5 metros



**Entidad** MÉXICO  
**Municipio** ECATZINGO  
**Colonia** SANTA CATARINA  
**Calle** 5 DE FEBRERO  
**Número** SN  
**Entre calle** 5 DE FEBRERO  
**Y Calle** PLAZA DE LA CONSTITUCION  
**C.P.** 56990  
**Referencia** EN LA PAPELERIA CERCA DE LA PLAZA DE LA CONSTITUCION AL LADO DE LA IGLESIA LO  
**Distritos Federales**  
**Distritos Locales** DISTRITO XXXIII

**Tipo Anuncio** MANTAS



Sistema Integral de Monitoreo de Espectaculares

Reporte de recorrido

Usuario mario.vazquez Fecha Encuesta: 2/28/2017 12:06:16 PM

Id Encuesta: 126218 - Ticket:54786 - Estatus:Autorizado

**Período Electoral** PRECampaña  
**Ámbito** Local

**Partido Político** MORENA  
**Otro Partido**  
**Nombre Candidato** DELFINA GOMEZ  
**Descripción del Cargo** GOBERNADOR

**Otro Cargo**  
**Lema / Versión** EN ECATZINGO YO CONFIO EN DELFINA GOMEZ

**Observaciones**

**Tamaño** Ancho: 1 metros, alto: 1.5 metros



**Entidad** MÉXICO  
**Municipio** ECATZINGO  
**Colonia** CENTRO  
**Calle** ALLENDE  
**Número** SIN NUMERO  
**Entre calle** AMADO NERVO  
**Y Calle** 5 DE FEBRERO  
**C.P.** 56990  
**Referencia** PARTE ALTA DE LA PURIFICADORA DE AGUA  
**Distritos Federales**  
**Distritos Locales** DISTRITO XXXIII

**Tipo Anuncio** MANTAS



Sistema Integral de Monitoreo de Espectaculares

Reporte de recorrido

Usuario mario.vazquez Fecha Encuesta: 2/28/2017 12:20:51 PM

Id Encuesta: 126219 - Ticket:54786 - Estatus:Autorizado

Período Electoral	PRECAMPAÑA
Ámbito	Local
Partido Político	MORENA
Otro Partido	
Nombre Candidato	DELFINA GOMEZ
Descripción del Cargo	GOBERNADOR
Otro Cargo	
Lema / Versión	EN ECATZINGO YO CONFIO EN DELFINA GOMEZ

Entidad	MÉXICO
Municipio	ECATZINGO
Colonia	CENTRO
Calle	AV XICO
Número	S N
Entre calle	SAN MIGUEL
Y Calle	PROGRESO
C.P.	56990
Referencia	LADO PASTELERIA EMPORIO
Distritos Federales	
Distritos Locales	DISTRITO XXXIII

Observaciones

Tamaño Ancho: 1 metros, alto: 1.5 metros

Tipo Anuncio MANTAS

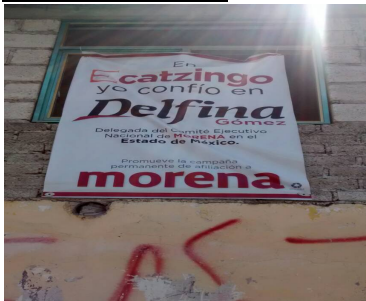

Sistema Integral de Monitoreo de Espectaculares

Reporte de recorrido

Usuario mario.vazquez Fecha Encuesta: 2/28/2017 2:30:54 PM

Id Encuesta: 126220 - Ticket:54786 - Estatus:Autorizado

<b>Período Electoral</b>	PRECAMPAÑA
<b>Ámbito</b>	Local
<b>Partido Político</b>	MORENA
<b>Otro Partido</b>	
<b>Nombre Candidato</b>	DELFINA GOMEZ
<b>Descripción del Cargo</b>	GOBERNADOR
<b>Otro Cargo</b>	
<b>Lema / Versión</b>	EN ECATZINGO YO CONFIO DELFINA GOMEZ

<b>Entidad</b>	MÉXICO
<b>Municipio</b>	ECATZINGO
<b>Colonia</b>	SAN MARCOS TECOMATUXCO
<b>Calle</b>	ADOLFO LOPEZ MATEOS
<b>Número</b>	SN
<b>Entre calle</b>	MORELOS
<b>Y Calle</b>	PANTEON
<b>C.P.</b>	56990
<b>Referencia</b>	TIENDA DE ABARROTOS DOÑA ELVIA
<b>Distritos Federales</b>	
<b>Distritos Locales</b>	DISTRITO XXXIII

**Observaciones**

**Tamaño** Ancho: 1 metros, alto: 1.5 metros

**Tipo Anuncio** MANTAS





Sistema Integral de Monitoreo de Espectaculares

Reporte de recorrido

Usuario mario.vazquez Fecha Encuesta: 2/28/2017 2:39:28 PM

Id Encuesta: 126221 - Ticket:54786 - Estatus: Autorizado

**Período Electoral** PRECAMPAÑA  
**Ámbito** Local

**Partido Político** MORENA  
**Otro Partido**  
**Nombre Candidato** DELFINA GOMEZ  
**Descripción del Cargo** GOBERNADOR

**Otro Cargo**  
**Lema / Versión** DELFINA MEXIQUENSE DE CORAZON

**Observaciones**

**Entidad** MÉXICO  
**Municipio** ECATZINGO  
**Colonia** SAN MARCOS TECOMATUXCO  
**Calle** AV LOPEZ MATEOS  
**Número** 35  
**Entre calle** PANTEON  
**Y Calle** ALLENDE  
**C.P.** 56990  
**Referencia** ESQ CON ALLENDE LA CURVA  
**Distritos Federales**  
**Distritos Locales** DISTRITO XXVIII

**Tamaño** Ancho: 3 metros, alto: 5 metros

**Tipo Anuncio** MANTAS



**Sistema Integral de Monitoreo de Espectaculares**
**Reporte de recorrido**

Usuario mario.vazquezu Fecha Encuesta: 2/28/2017 2:44:55 PM

Id Encuesta: 126222 - Ticket:54786 - Estatus: Autorizado

<b>Período Electoral</b>	PRECAMPAÑA
<b>Ámbito</b>	Local
<b>Partido Político</b>	MORENA
<b>Otro Partido</b>	
<b>Nombre Candidato</b>	DELFINA GOMEZ
<b>Descripción del Cargo</b>	GOBERNADOR
<b>Otro Cargo</b>	
<b>Lema / Versión</b>	EN ECATZINGO YO CONFIO EN DELFINA GOMEZ

<b>Entidad</b>	MÉXICO
<b>Municipio</b>	ECATZINGO
<b>Colonia</b>	SAN MARTIN TECOMATUXCO
<b>Calle</b>	AV LOPEZ MATEOS
<b>Número</b>	SN
<b>Entre calle</b>	ALLENDE
<b>Y Calle</b>	AV LOPEZ MATEOS
<b>C.P.</b>	56990
<b>Referencia</b>	CERCA DE UNA TIENDA DE ABARROTOS
<b>Distritos Federales</b>	
<b>Distritos Locales</b>	DISTRITO XXXIII

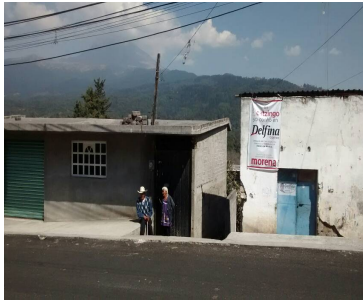
**Observaciones**
**Tamaño** Ancho: 1 metros, alto: 1.5 metros

**Tipo Anuncio** MANTAS

Sistema Integral de Monitoreo de Espectaculares

Reporte de recorrido

Usuario claudia.martinez Fecha Encuesta: 2/28/2017 12:12:13 PM

Id Encuesta: 126231 - Ticket:54788 - Estatus:Autorizado

<b>Período Electoral</b>	PRECAMPAÑA
<b>Ámbito</b>	Local
<b>Partido Político</b>	MORENA
<b>Otro Partido</b>	
<b>Nombre Candidato</b>	DELFINA GOMEZ
<b>Descripción del Cargo</b>	GOBERNADOR
<b>Otro Cargo</b>	
<b>Lema / Versión</b>	EN ECATZINGO YO CONFIO EN DELFINA GOMEZ

<b>Entidad</b>	MÉXICO
<b>Municipio</b>	ECATZINGO
<b>Colonia</b>	CENTRO
<b>Calle</b>	ALLENDE
<b>Número</b>	SN
<b>Entre calle</b>	ALLENDE
<b>Y Calle</b>	5 DE FEBRERO
<b>C.P.</b>	55990
<b>Referencia</b>	EN LA PARTE ALTA DE LA PURIFICADORA Y ENFRENTA DE LA CARNICERIA
<b>Distritos Federales</b>	
<b>Distritos Locales</b>	DISTRITO XXXIII

**Observaciones**

**Tamaño** Ancho: 1 metros, alto: 1.5 metros

**Tipo Anuncio** MANTAS



Sistema Integral de Monitoreo de Espectaculares

Reporte de recorrido

Usuario claudia.martinez Fecha Encuesta: 2/28/2017 1:04:41 PM

Id Encuesta: 126232 - Ticket:54788 - Estatus: Autorizado

<b>Período Electoral</b>	PRECAMPAÑA
<b>Ámbito</b>	Local
<b>Partido Político</b>	MORENA
<b>Otro Partido</b>	
<b>Nombre Candidato</b>	DELFINA GOMEZ
<b>Descripción del Cargo</b>	GOBERNADOR
<b>Otro Cargo</b>	
<b>Lema / Versión</b>	EN ECATZINGO YO CONFIO EN DELFINA GOMEZ

<b>Entidad</b>	MÉXICO
<b>Municipio</b>	ECATZINGO
<b>Colonia</b>	SAN MARTIN
<b>Calle</b>	PANTEON
<b>Número</b>	SN
<b>Entre calle</b>	ANIMAS
<b>Y Calle</b>	FRESNO
<b>C.P.</b>	56990
<b>Referencia</b>	ENFRENTE DEL PANTEON
<b>Distritos Federales</b>	
<b>Distritos Locales</b>	DISTRITO XXXIII

**Observaciones**

**Tamaño** Ancho: 1 metros, alto: 1.5 metros

**Tipo Anuncio** MANTAS

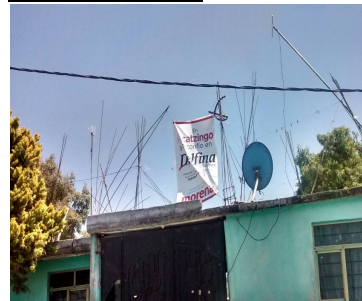
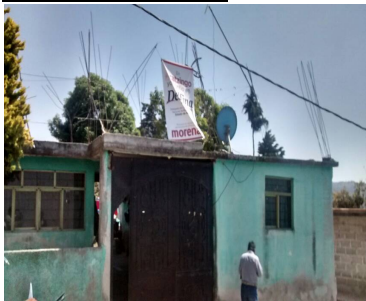



Sistema Integral de Monitoreo de Espectaculares

Reporte de recorrido

Usuario claudia.martinez Fecha Encuesta: 2/28/2017 1:36:55 PM

Id Encuesta: 126234 - Ticket:54788 - Estatus: Autorizado

<b>Período Electoral</b>	PRECAMPAÑA
<b>Ámbito</b>	Local
<b>Partido Político</b>	MORENA
<b>Otro Partido</b>	
<b>Nombre Candidato</b>	DELFINA GOMEZ
<b>Descripción del Cargo</b>	GOBERNADOR
<b>Otro Cargo</b>	
<b>Lema / Versión</b>	EN ECATZINGO YO CONFIO EN DELFINA GOMEZ

<b>Entidad</b>	MÉXICO
<b>Municipio</b>	ECATZINGO
<b>Colonia</b>	SAN JUAN TLACOTOMPA
<b>Calle</b>	MORELOS
<b>Número</b>	SN
<b>Entre calle</b>	MORELOS
<b>Y Calle</b>	2A DE MORELOS
<b>C.P.</b>	00000
<b>Referencia</b>	EN ABARROTOS ALEX
<b>Distritos Federales</b>	
<b>Distritos Locales</b>	DISTRITO XXXIII

**Observaciones**

**Tamaño** Ancho: 1 metros, alto: 1.5 metros

**Tipo Anuncio** MANTAS



Sistema Integral de Monitoreo de Espectaculares

Reporte de recorrido

Usuario claudia.martinez Fecha Encuesta: 2/28/2017 1:41:55 PM

Id Encuesta: 126235 - Ticket:54788 - Estatus: Autorizado

<b>Período Electoral</b>	PRECAMPAÑA
<b>Ámbito</b>	Local
<b>Partido Político</b>	MORENA
<b>Otro Partido</b>	
<b>Nombre Candidato</b>	DELFINA GOMEZ
<b>Descripción del Cargo</b>	GOBERNADOR
<b>Otro Cargo</b>	
<b>Lema / Versión</b>	EN EL ESTADO DE MEXICO CONFIAMOS EM DELFINA

<b>Entidad</b>	MÉXICO
<b>Municipio</b>	ECATZINGO
<b>Colonia</b>	SAN JUAN TLACOTOMPA
<b>Calle</b>	2A DE MORELOS
<b>Número</b>	SN
<b>Entre calle</b>	MORELOS
<b>Y Calle</b>	2A DE MORELOS
<b>C.P.</b>	00000
<b>Referencia</b>	AL COSTADO DE ABARROTÉS ALEX
<b>Distritos Federales</b>	
<b>Distritos Locales</b>	DISTRITO XXXIII

**Observaciones**

**Tamaño** Ancho: 1 metros, alto: 1.5 metros

**Tipo Anuncio** MANTAS



Sistema Integral de Monitoreo de Espectaculares

Reporte de recorrido

Usuario bibiana.ortiz Fecha Encuesta: 2/28/2017 10:21:13 AM

Id Encuesta: 126236 - Ticket:54762 - Estatus:Autorizado

<b>Período Electoral</b>	PRECAMPAÑA
<b>Ámbito</b>	Local
<b>Partido Político</b>	MORENA
<b>Otro Partido</b>	
<b>Nombre Candidato</b>	DELFINA GOMEZ
<b>Descripción del Cargo</b>	GOBERNADOR
<b>Otro Cargo</b>	
<b>Lema / Versión</b>	EN TULTEPEC YO CONFIO EN DELFINA GOMEZV DELEGADA DELNCOMITE EJECUTIVO NACIONAL DEBMORENA EN EL ESTADO DE MÉXICO

<b>Entidad</b>	MÉXICO
<b>Municipio</b>	COACALCO DE BERRIOZÁBAL
<b>Colonia</b>	UNIDAD CTM TULTEPEC
<b>Calle</b>	AV. SAN PABLO PONIENTE
<b>Número</b>	SN
<b>Entre calle</b>	2
<b>Y Calle</b>	4
<b>C.P.</b>	54980
<b>Referencia</b>	EN COCINA ECONOMICA
<b>Distritos Federales</b>	
<b>Distritos Locales</b>	DISTRITO VI

**Observaciones**

**Tamaño** Ancho: 1 metros, alto: 1.5 metros

**Tipo Anuncio** MANTAS



Sistema Integral de Monitoreo de Espectaculares

Reporte de recorrido

Usuario bibiana.ortiz Fecha Encuesta: 2/28/2017 10:43:25 AM

Id Encuesta: 126238 - Ticket:54762 - Estatus:Autorizado

<b>Período Electoral</b>	PRECAMPAÑA
<b>Ámbito</b>	Local
<b>Partido Político</b>	MORENA
<b>Otro Partido</b>	
<b>Nombre Candidato</b>	DELFINA GOMEZ
<b>Descripción del Cargo</b>	GOBERNADOR
<b>Otro Cargo</b>	
<b>Lema / Versión</b>	EN EL ESTADO DE MÉXICO CONFIAMOS EB DELFINA PRECANDIDATA GOBERNADORA

<b>Entidad</b>	MÉXICO
<b>Municipio</b>	COACALCO DE BERRIOZÁBAL
<b>Colonia</b>	HACIRNDA REAL DE TULTEPEC
<b>Calle</b>	HACIENDA REAL DE TULTEPEC PONIENTE
<b>Número</b>	SN
<b>Entre calle</b>	HACIENDA DEL JAZMIN
<b>Y Calle</b>	HACIEND LAS VIOLETAS
<b>C.P.</b>	54980
<b>Referencia</b>	FRENTE A TLAPALERIA UZIEL
<b>Distritos Federales</b>	
<b>Distritos Locales</b>	DISTRITO VI

**Observaciones**

**Tamaño** Ancho: 1 metros, alto: 1.5 metros

**Tipo Anuncio** MANTAS





Sistema Integral de Monitoreo de Espectaculares

Reporte de recorrido

Usuario bibiana.ortiz Fecha Encuesta: 2/28/2017 10:48:07 AM

Id Encuesta: 126239 - Ticket:54762 - Estatus:Autorizado

Período Electoral	PRECAMPAÑA
Ámbito	Local
Partido Político	MORENA
Otro Partido	
Nombre Candidato	DELFINA GOMEZ
Descripción del Cargo	GOBERNADOR
Otro Cargo	
Lema / Versión	DELFINA GOMEZ DELEGADA DEL COMITE EJECUTIVO NACIONAL DE MORENA EN EL ESTADO DE MÉXICO MEXIQUENSE DE CORAZÓN

Entidad	MÉXICO
Municipio	COACALCO DE BERRIOZÁBAL
Colonia	HACIENDA REAL DE TULTEPEC
Calle	CIRCUITO HACIENDA REAL DE TULTEPEC PONIENTE
Número	SN
Entre calle	HACIENDA EL JAZMIN
Y Calle	HACIENDA VIOLETAS
C.P.	54980
Referencia	FRENTE A TLAPALERIA UZIEL
Distritos Federales	
Distritos Locales	DISTRITO VI

Observaciones

Tamaño Ancho: 2 metros, alto: 3 metros

Tipo Anuncio MANTAS



Sistema Integral de Monitoreo de Espectaculares

Reporte de recorrido

Usuario bibiana.ortiz Fecha Encuesta: 2/28/2017 10:53:16 AM

Id Encuesta: 126240 - Ticket:54762 - Estatus:Autorizado

<b>Período Electoral</b>	PRECAMPAÑA
<b>Ámbito</b>	Local
<b>Partido Político</b>	MORENA
<b>Otro Partido</b>	
<b>Nombre Candidato</b>	DELFINA GOMEZ
<b>Descripción del Cargo</b>	GOBERNADOR
<b>Otro Cargo</b>	
<b>Lema / Versión</b>	DELFINA PRECANDIDATA GOBERNADORA MORENA

<b>Entidad</b>	MÉXICO
<b>Municipio</b>	TULTEPEC
<b>Colonia</b>	HACIENDA REAL DE TULTEPEC
<b>Calle</b>	HACIENDA REAL DE TULTEPEC PONIENTE
<b>Número</b>	SN
<b>Entre calle</b>	HACIENDA DEL JAZMIN
<b>Y Calle</b>	HACIENDA LAS VIOLETAS
<b>C.P.</b>	54980
<b>Referencia</b>	FRENTE A TLAPALERIA UZIEL
<b>Distritos Federales</b>	
<b>Distritos Locales</b>	DISTRITO VI

**Observaciones**

**Tamaño** Ancho: 3 metros, alto: 3 metros



**Tipo Anuncio** MANTAS



Sistema Integral de Monitoreo de Espectaculares

Reporte de recorrido

Usuario bibiana.ortiz Fecha Encuesta: 2/28/2017 10:57:13 AM

Id Encuesta: 126241 - Ticket:54762 - Estatus: Autorizado

<b>Período Electoral</b>	PRECAMPAÑA
<b>Ámbito</b>	Local
<b>Partido Político</b>	MORENA
<b>Otro Partido</b>	
<b>Nombre Candidato</b>	DELFINA GOMEZ
<b>Descripción del Cargo</b>	GOBERNADOR
<b>Otro Cargo</b>	
<b>Lema / Versión</b>	DELFINA PRECANDIDATA GOBERNADORA ESTADO DE MÉXICO

<b>Entidad</b>	MÉXICO
<b>Municipio</b>	TULTITLÁN
<b>Colonia</b>	HACIENDA REAL DE TULTEPEC
<b>Calle</b>	CIRCUITO HACIENDA REAL DE TULTEPEC PONIENTE
<b>Número</b>	SN
<b>Entre calle</b>	HACIENDA DEL JAZMIN
<b>Y Calle</b>	HACIENDA LAS VIOLETAS
<b>C.P.</b>	54980
<b>Referencia</b>	FRENTE A TLAPALERIA UZIEL
<b>Distritos Federales</b>	
<b>Distritos Locales</b>	DISTRITO VI

**Observaciones**

**Tamaño** Ancho: .5 metros, alto: .2 metros



**Tipo Anuncio** PROPAGANDA UTILITARIA



Sistema Integral de Monitoreo de Espectaculares

Reporte de recorrido

Usuario bibiana.ortiz Fecha Encuesta: 2/28/2017 11:01:36 AM

Id Encuesta: 126242 - Ticket:54762 - Estatus:Autorizado

<b>Período Electoral</b>	PRECAMPAÑA
<b>Ámbito</b>	Local
<b>Partido Político</b>	MORENA
<b>Otro Partido</b>	
<b>Nombre Candidato</b>	DELFINA GOMEZ
<b>Descripción del Cargo</b>	GOBERNADOR
<b>Otro Cargo</b>	
<b>Lema / Versión</b>	CONFIAMOS EN DELFINA PRECANDIDATA GOBERNADORA

<b>Entidad</b>	MÉXICO
<b>Municipio</b>	TULTEPEC
<b>Colonia</b>	HACIENDA REAL DE TULTEPEC
<b>Calle</b>	CIRCITO HACIENDA REAL DE TULTEPEC PONIENTE
<b>Número</b>	SN
<b>Entre calle</b>	HACIENDA LAS GLADIOLAS
<b>Y Calle</b>	HACIENDA DE LAS AMAPOLAS
<b>C.P.</b>	54980
<b>Referencia</b>	A 50 METROS DE GUARDERIA
<b>Distritos Federales</b>	
<b>Distritos Locales</b>	DISTRITO VI

**Observaciones**

**Tamaño** Ancho: 1 metros, alto: 1.5 metros



**Tipo Anuncio** MANTAS





Sistema Integral de Monitoreo de Espectaculares

Reporte de recorrido

Usuario janeth.rodriguez Fecha Encuesta: 2/28/2017 1:56:36 PM

Id Encuesta: 126248 - Ticket:54791 - Estatus: Autorizado

**Período Electoral** PRECampaña  
**Ámbito** Local

**Partido Político** MORENA  
**Otro Partido**  
**Nombre Candidato** DELFINA GOMEZ  
**Descripción del Cargo** GOBERNADOR  
**Otro Cargo**  
**Lema / Versión** DELFINA

**Observaciones**

**Tamaño** Ancho: 3 metros, alto: 3.5 metros



**Entidad** MÉXICO  
**Municipio** JIQUIPILCO  
**Colonia** SANTA CRUZ MANZANA CUARTA  
**Calle** SIN CALLE  
**Número** SIN NUM  
**Entre calle** SANTA CRUZ MANZANA CUARTA  
**Y Calle** SIN CALLE  
**C.P.** 50550  
**Referencia** A UN LADO DE UNA VULCANIZADORA  
**Distritos Federales**  
**Distritos Locales** DISTRITO XIV

**Tipo Anuncio** MANTAS

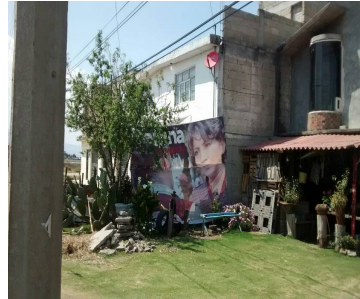

Sistema Integral de Monitoreo de Espectaculares

Reporte de recorrido

Usuario janeth.rodriguez Fecha Encuesta: 3/1/2017 11:26:29 AM

Id Encuesta: 126249 - Ticket:54791 - Estatus: Autorizado

<b>Período Electoral</b>	PRECAMPAÑA
<b>Ámbito</b>	Local
<b>Partido Político</b>	MORENA
<b>Otro Partido</b>	
<b>Nombre Candidato</b>	DELFINA GOMEZ
<b>Descripción del Cargo</b>	GOBERNADOR
<b>Otro Cargo</b>	
<b>Lema / Versión</b>	CONFIAMOS EN DELFINA

<b>Entidad</b>	MÉXICO
<b>Municipio</b>	JILOTEPEC
<b>Colonia</b>	CENTRO
<b>Calle</b>	VICENTE GUERRERO
<b>Número</b>	SIN NUMERO
<b>Entre calle</b>	CONSTITUYENTES
<b>Y Calle</b>	ANTONIO CASO
<b>C.P.</b>	50500
<b>Referencia</b>	AUN LADO DE CAFE INTERNET
<b>Distritos Federales</b>	
<b>Distritos Locales</b>	DISTRITO XIV

**Observaciones**

**Tamaño** Ancho: 1 metros, alto: 1.2 metros

**Tipo Anuncio** MANTAS



Sistema Integral de Monitoreo de Espectaculares

Reporte de recorrido

Usuario janeth.rodriguez Fecha Encuesta: 3/1/2017 12:03:12 PM

Id Encuesta: 126251 - Ticket:54791 - Estatus:Autorizado

**Período Electoral** PRECampaña  
**Ámbito** Local

**Partido Político** MORENA  
**Otro Partido**  
**Nombre Candidato** DELFINA GOMEZ  
**Descripción del Cargo** GOBERNADOR  
**Otro Cargo**  
**Lema / Versión** GOBERNADORA

**Observaciones**

**Tamaño** Ancho: 3 metros, alto: 3 metros



**Entidad** MÉXICO  
**Municipio** JILOTEPEC  
**Colonia** CENTRO  
**Calle** CONSTITUYENTES  
**Número** SIN NUMERO  
**Entre calle** EMILIANO ZAPATA  
**Y Calle** CANAL  
**C.P.** 42420  
**Referencia** EN TIENDITA DE ABARROTES FRENTE A POLLOS FRED CHIKEN  
**Distritos Federales**  
**Distritos Locales** DISTRITO XIV

**Tipo Anuncio** MANTAS



Sistema Integral de Monitoreo de Espectaculares

Reporte de recorrido

Usuario janeth.rodriguez Fecha Encuesta: 3/1/2017 12:54:54 PM

Id Encuesta: 126252 - Ticket:54791 - Estatus: Autorizado

**Período Electoral** PRECAMPAÑA  
**Ámbito** Local

**Partido Político** MORENA  
**Otro Partido**  
**Nombre Candidato** DELFINA GOMEZ  
**Descripción del Cargo** GOBERNADOR  
**Otro Cargo**  
**Lema / Versión** GOBERNADORA

**Observaciones**

**Entidad** MÉXICO  
**Municipio** JILOTEPEC  
**Colonia** CENTRO  
**Calle** IGNACIO ZARAGOZA  
**Número** SIN NUMERO  
**Entre calle** LAZARO CÁRDENAS  
**Y Calle** SIN CALLE  
**C.P.** 42420  
**Referencia** A UN LADO DE LA COORDINACIÓN DISTRITAL DE MORENA  
**Distritos Federales**  
**Distritos Locales** DISTRITO XIV

**Tamaño** Ancho: 3 metros, alto: 3 metros

**Tipo Anuncio** MANTAS





Sistema Integral de Monitoreo de Espectaculares

Reporte de recorrido

Usuario janeth.rodriguez Fecha Encuesta: 3/1/2017 12:58:19 PM

Id Encuesta: 126253 - Ticket:54791 - Estatus:Autorizado

**Período Electoral** PRECAMPAÑA  
**Ámbito** Local

**Partido Político** MORENA  
**Otro Partido**  
**Nombre Candidato** DELFINA GOMEZ  
**Descripción del Cargo** GOBERNADOR  
**Otro Cargo**  
**Lema / Versión** GOBERNADORA

**Observaciones**

**Entidad** MÉXICO  
**Municipio** JILOTEPEC  
**Colonia** CENTRO  
**Calle** IGNACIANO ZARAGOZA  
**Número** SIN NÚMERO  
**Entre calle** FELIPE ANGELES  
**Y Calle** LAZARO CARDENAS  
**C.P.** 42420  
**Referencia** EN LA COORDINACIÓN DISTRITAL DE MORENA  
**Distritos Federales**  
**Distritos Locales** DISTRITO XIV

**Tamaño** Ancho: 3 metros, alto: 3 metros



**Tipo Anuncio** MANTAS

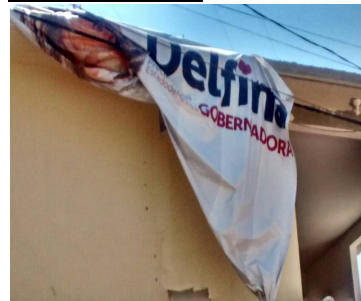

Sistema Integral de Monitoreo de Espectaculares

Reporte de recorrido

Usuario janeth.rodriguez Fecha Encuesta: 2/28/2017 11:12:24 AM

Id Encuesta: 126254 - Ticket:54792 - Estatus: Autorizado

<b>Período Electoral</b>	PRECAMPAÑA
<b>Ámbito</b>	Local
<b>Partido Político</b>	MORENA
<b>Otro Partido</b>	
<b>Nombre Candidato</b>	DELFINA GOMEZ
<b>Descripción del Cargo</b>	GOBERNADOR
<b>Otro Cargo</b>	
<b>Lema / Versión</b>	DELFINA GOBERNADORA

<b>Entidad</b>	MÉXICO
<b>Municipio</b>	MORELOS
<b>Colonia</b>	CARRETERA IXTLAHUCA JILOTEPEC
<b>Calle</b>	SIN CALLE
<b>Número</b>	SIN NUMERO
<b>Entre calle</b>	CARRETERA IXTLHUACA JILOTEPEC
<b>Y Calle</b>	SIN CALLE
<b>C.P.</b>	50550
<b>Referencia</b>	EN FRENTE DE UN TALLER MECANICO
<b>Distritos Federales</b>	
<b>Distritos Locales</b>	DISTRITO XIV

**Observaciones**

**Tamaño** Ancho: 3 metros, alto: 2 metros

**Tipo Anuncio** MANTAS



Sistema Integral de Monitoreo de Espectaculares

Reporte de recorrido

Usuario janeth.rodriguez Fecha Encuesta: 2/28/2017 11:29:02 AM

Id Encuesta: 126255 - Ticket:54792 - Estatus:Autorizado

**Período Electoral** PRECAMPAÑA  
**Ámbito** Local

**Partido Político** MORENA  
**Otro Partido**  
**Nombre Candidato** DELFINA GOMEZ  
**Descripción del Cargo** GOBERNADOR  
**Otro Cargo**  
**Lema / Versión** DELFINA

**Entidad** MÉXICO  
**Municipio** MORELOS  
**Colonia** SIN COLONIA  
**Calle** CARRETERA IXTLAHUACA JILOTEPEC  
**Número** SIN NUMERO  
**Entre calle** CARRETERA IXTLAHUACA JILOTEPEC  
**Y Calle** SIN CALLE  
**C.P.** 50550  
**Referencia** A LADO DE UN LOCAL DE COMIDA CARNES ASADOS  
**Distritos Federales**  
**Distritos Locales** DISTRITO XIV

**Observaciones**

**Tamaño** Ancho: 3 metros, alto: 2 metros

**Tipo Anuncio** MANTAS



Sistema Integral de Monitoreo de Espectaculares

Reporte de recorrido

Usuario janeth.rodriguez Fecha Encuesta: 2/28/2017 11:53:57 AM

Id Encuesta: 126256 - Ticket:54792 - Estatus: Autorizado

<b>Período Electoral</b>	PRECAMPAÑA
<b>Ámbito</b>	Local
<b>Partido Político</b>	MORENA
<b>Otro Partido</b>	
<b>Nombre Candidato</b>	DELFINA GOMEZ
<b>Descripción del Cargo</b>	GOBERNADOR
<b>Otro Cargo</b>	
<b>Lema / Versión</b>	CONFIAMOS EN DELFINA

<b>Entidad</b>	MÉXICO
<b>Municipio</b>	JIQUILCO
<b>Colonia</b>	NIJENE
<b>Calle</b>	CARRETERA BUENOS AIRES JIQUILCO
<b>Número</b>	SN NUMERO
<b>Entre calle</b>	CARRETRA BUENOS AIRES JIQUINILCO
<b>Y Calle</b>	SIN CALLE
<b>C.P.</b>	50550
<b>Referencia</b>	A 50 METROS DE UNA TIENDA DE ABARROTOS
<b>Distritos Federales</b>	
<b>Distritos Locales</b>	DISTRITO XIV

**Observaciones**

**Tamaño** Ancho: 1 metros, alto: 1.5 metros



**Tipo Anuncio** MANTAS





Sistema Integral de Monitoreo de Espectaculares

Reporte de recorrido

Usuario janeth.rodriguez Fecha Encuesta: 2/28/2017 12:24:54 PM

Id Encuesta: 126257 - Ticket:54792 - Estatus:Autorizado

**Período Electoral** PRECAMPAÑA  
**Ámbito** Local

**Partido Político** MORENA  
**Otro Partido**  
**Nombre Candidato** DELFINA GOMEZ  
**Descripción del Cargo** GOBERNADOR  
**Otro Cargo**  
**Lema / Versión** DELFINA

**Observaciones**

**Entidad** MÉXICO  
**Municipio** JIQUIPILCO  
**Colonia** CONOCIDO  
**Calle** CARRETERA PRINCIPAL IXTLAUCA JIPILCO  
**Número** SIN NUMERO  
**Entre calle** CARRETERA IXTLAHUACA JIPILCO  
**Y Calle** SIN CALLE  
**C.P.** 50550  
**Referencia** CASA GRIS A LADO DE UNA MISCELANEA  
**Distritos Federales**  
**Distritos Locales** DISTRITO XIV

**Tamaño** Ancho: 4 metros, alto: 3.5 metros

**Tipo Anuncio** MANTAS

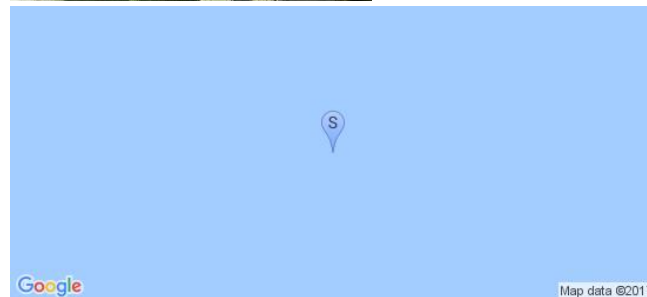
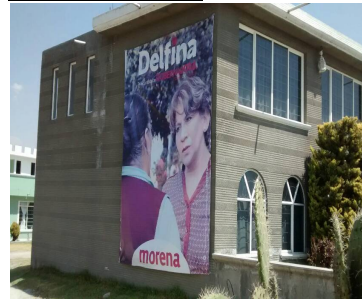

**Sistema Integral de Monitoreo de Espectaculares**
**Reporte de recorrido**

Usuario janeth.rodriguez Fecha Encuesta: 2/28/2017 12:43:37 PM

Id Encuesta: 126258 - Ticket:54792 - Estatus:Autorizado

<b>Período Electoral</b>	PRECAMPAÑA
<b>Ámbito</b>	Local

<b>Partido Político</b>	MORENA
<b>Otro Partido</b>	
<b>Nombre Candidato</b>	DELFINA GOMEZ
<b>Descripción del Cargo</b>	GOBERNADOR
<b>Otro Cargo</b>	
<b>Lema / Versión</b>	DELFINA

**Observaciones**

<b>Tamaño</b>	Ancho: 1 metros, alto: 1.5 metros
---------------	-----------------------------------



<b>Entidad</b>	MÉXICO
<b>Municipio</b>	JIQUIPILCO
<b>Colonia</b>	CENTRO
<b>Calle</b>	INDEPENDENCIA
<b>Número</b>	SIN NUMERO
<b>Entre calle</b>	CALLE INDEPENDENCIA
<b>Y Calle</b>	SIN CALLE
<b>C.P.</b>	50550
<b>Referencia</b>	A LADO DE UNA TIENDA ABARROTES
<b>Distritos Federales</b>	
<b>Distritos Locales</b>	DISTRITO XIV

<b>Tipo Anuncio</b>	MANTAS
---------------------	--------



Sistema Integral de Monitoreo de Espectaculares

Reporte de recorrido

Usuario janeth.rodriguez Fecha Encuesta: 2/28/2017 1:14:24 PM

Id Encuesta: 126260 - Ticket:54792 - Estatus: Autorizado

Período Electoral	PRECAMPAÑA
Ámbito	Local
Partido Político	MORENA
Otro Partido	
Nombre Candidato	DELFINA GOMEZ
Descripción del Cargo	GOBERNADOR
Otro Cargo	
Lema / Versión	EN JIQUILPO YO CONFIO

Entidad	MÉXICO
Municipio	JIQUIPILCO
Colonia	CENTRO
Calle	SANTA CRUZ TEPEXTAN
Número	SIN NUMERO
Entre calle	SANTA CRUZ TEPEXPAN
Y Calle	SIN CALLE
C.P.	50550
Referencia	TIENDA DE ABARROTOS
Distritos Federales	
Distritos Locales	DISTRITO XIV

Observaciones

Tamaño Ancho: 1 metros, alto: 1.5 metros



Tipo Anuncio MANTAS



Sistema Integral de Monitoreo de Espectaculares

Reporte de recorrido

Usuario janeth.rodriguez Fecha Encuesta: 2/28/2017 1:33:09 PM

Id Encuesta: 126261 - Ticket:54792 - Estatus:Autorizado

**Período Electoral** PRECAMPAÑA  
**Ámbito** Local

**Partido Político** MORENA  
**Otro Partido**  
**Nombre Candidato** DELFINA GOMEZ  
**Descripción del Cargo** GOBERNADOR  
**Otro Cargo**  
**Lema / Versión** MORENA

**Observaciones**

**Entidad** MÉXICO  
**Municipio** JIQUIPILCO  
**Colonia** CENTRO  
**Calle** CARRETERA IXTLAHUAC JIQUILPO  
**Número** SIN NUMERO  
**Entre calle** CARRETERA IXTLAHUAC JIQUIPILCO  
**Y Calle** SIN CALLE  
**C.P.** 50550  
**Referencia** LOCAL DE FIBRA DE VIDRIO  
**Distritos Federales**  
**Distritos Locales** DISTRITO XIV

**Tamaño** Ancho: 3 metros, alto: 3.5 metros

**Tipo Anuncio** MANTAS





Sistema Integral de Monitoreo de Espectaculares

Reporte de recorrido

Usuario janeth.rodriguez Fecha Encuesta: 2/28/2017 1:39:25 PM

Id Encuesta: 126262 - Ticket:54792 - Estatus:Autorizado

**Período Electoral** PRECAMPAÑA  
**Ámbito** Local

**Partido Político** MORENA  
**Otro Partido**  
**Nombre Candidato** DELFINA GOMEZ  
**Descripción del Cargo** GOBERNADOR  
**Otro Cargo**  
**Lema / Versión** DELFINA

**Observaciones**

**Entidad** MÉXICO  
**Municipio** JIQUIPILCO  
**Colonia** CENTRO  
**Calle** CARRETERA SANTA CRUZ TEPEXPAN  
**Número** SIN NUM  
**Entre calle** CARRETERA SANTA CRUZ TEPEXPAN  
**Y Calle** SIN CALLE  
**C.P.** 50550  
**Referencia** ABAJO UNA CARPINTERIA  
**Distritos Federales**  
**Distritos Locales** DISTRITO XIV

**Tamaño** Ancho: 3 metros, alto: 3.5 metros



**Tipo Anuncio** MANTAS



**Sistema Integral de Monitoreo de Espectaculares**
**Reporte de recorrido**

Usuario janeth.rodriguez Fecha Encuesta: 2/28/2017 1:49:24 PM

Id Encuesta: 126263 - Ticket:54792 - Estatus:Autorizado

<b>Período Electoral</b>	PRECAMPAÑA
<b>Ámbito</b>	Local
<b>Partido Político</b>	MORENA
<b>Otro Partido</b>	
<b>Nombre Candidato</b>	DELFINA GOMEZ
<b>Descripción del Cargo</b>	GOBERNADOR
<b>Otro Cargo</b>	
<b>Lema / Versión</b>	DELFINA GOBERNADORA

<b>Entidad</b>	MÉXICO
<b>Municipio</b>	JIQUIPILCO
<b>Colonia</b>	CARRETERA SANTA CRUZ TEPEXAN
<b>Calle</b>	MANZANA CUARTA SANTA CRUZ TEPEXAN
<b>Número</b>	SIN NUM
<b>Entre calle</b>	MANZANA CUARTA SANTA CRUZ TEPEXAN
<b>Y Calle</b>	SIN CALLE
<b>C.P.</b>	50550
<b>Referencia</b>	A UN LADO DE LOCAL DE CALENTADORES3
<b>Distritos Federales</b>	
<b>Distritos Locales</b>	DISTRITO XIV

**Observaciones**
**Tamaño** Ancho: 3 metros, alto: 3.5 metros

**Tipo Anuncio** MANTAS

Sistema Integral de Monitoreo de Espectaculares

Reporte de recorrido

Usuario petra.avila Fecha Encuesta: 3/1/2017 12:05:09 PM

Id Encuesta: 126265 - Ticket:54793 - Estatus:Autorizado

<b>Período Electoral</b>	PRECAMPAÑA
<b>Ámbito</b>	Local
<b>Partido Político</b>	MORENA
<b>Otro Partido</b>	
<b>Nombre Candidato</b>	DELFINA GOMEZ
<b>Descripción del Cargo</b>	GOBERNADOR
<b>Otro Cargo</b>	
<b>Lema / Versión</b>	PRECANDIDATA A GOBERNDORA

<b>Entidad</b>	MÉXICO
<b>Municipio</b>	SAN MARTÍN DE LAS PIRÁMIDES
<b>Colonia</b>	SAN MARTIN CENTRO
<b>Calle</b>	AVENIDA TUXPAN
<b>Número</b>	40
<b>Entre calle</b>	AVENIDA TUXPAN
<b>Y Calle</b>	TUXPAN NORTE
<b>C.P.</b>	55850
<b>Referencia</b>	AL LADO DE MATERIALES PARA CONSTRUCCION
<b>Distritos Federales</b>	
<b>Distritos Locales</b>	DISTRITO V

**Observaciones**

**Tamaño** Ancho: 3 metros, alto: 2 metros

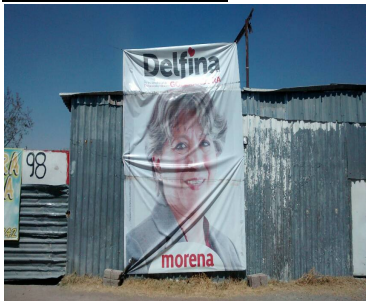

**Tipo Anuncio** MANTAS

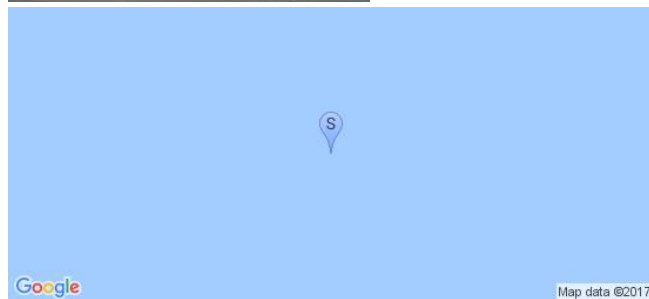

Sistema Integral de Monitoreo de Espectaculares

Reporte de recorrido

Usuario **petra.avila** Fecha Encuesta: 3/1/2017 12:15:43 PM

Id Encuesta: 126266 - Ticket:54793 - Estatus: Autorizado

**Período Electoral** PRECAMPAÑA  
**Ámbito** Local

**Partido Político** MORENA  
**Otro Partido**  
**Nombre Candidato** DELFINA GOMEZ  
**Descripción del Cargo** GOBERNADOR  
**Otro Cargo**  
**Lema / Versión** PRECANDIDATA

**Observaciones**

**Entidad** MÉXICO  
**Municipio** SAN MARTÍN DE LAS PIRÁMIDES  
**Colonia** AV TUXPAN  
**Calle** NORTE  
**Número** SIN NÚMERO  
**Entre calle** TUXPAN  
**Y Calle** GUERRERO  
**C.P.** 55850  
**Referencia** CENTRO ESPECIALIZADO  
**Distritos Federales**  
**Distritos Locales** DISTRITO V

**Tamaño** Ancho: 2 metros, alto: 2 metros



**Tipo Anuncio** MANTAS

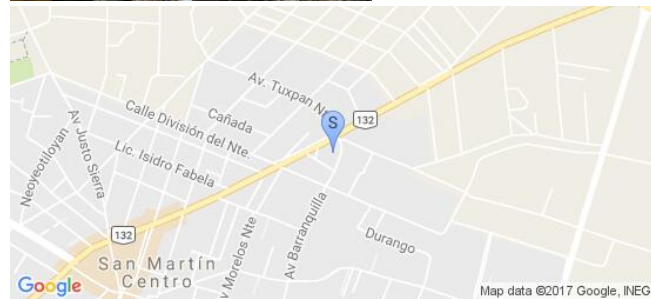



Sistema Integral de Monitoreo de Espectaculares

Reporte de recorrido

Usuario petra.avila Fecha Encuesta: 3/1/2017 12:29:00 PM

Id Encuesta: 126267 - Ticket:54793 - Estatus: Autorizado

**Período Electoral** PRECAMPAÑA  
**Ámbito** Local

**Partido Político** MORENA  
**Otro Partido**  
**Nombre Candidato** DELFINA GOMEZ  
**Descripción del Cargo** GOBERNADOR  
**Otro Cargo**  
**Lema / Versión** PR

**Observaciones**

**Entidad** MÉXICO  
**Municipio** SAN MARTÍN DE LAS PIRÁMIDES  
**Colonia** SAN MARTIN  
**Calle** 16 DE SEPTIEMBRE  
**Número** SIN NUMERO  
**Entre calle** 5 DE MAYO  
**Y Calle** VICENTE GUERRERO  
**C.P.** 55850  
**Referencia** ARRIBA DE NEGOCIO  
**Distritos Federales**  
**Distritos Locales** DISTRITO V

**Tamaño** Ancho: 3 metros, alto: 3 metros

**Tipo Anuncio** MANTAS



Sistema Integral de Monitoreo de Espectaculares

Reporte de recorrido

Usuario petra.avila Fecha Encuesta: 3/1/2017 12:36:58 PM

Id Encuesta: 126268 - Ticket:54793 - Estatus:Autorizado

**Período Electoral** PRECAMPAÑA  
**Ámbito** Local

**Partido Político** MORENA  
**Otro Partido**  
**Nombre Candidato** DELFINA GOMEZ  
**Descripción del Cargo** GOBERNADOR  
**Otro Cargo**  
**Lema / Versión** PRECANDIDATA

**Observaciones**

**Entidad** MÉXICO  
**Municipio** SAN MARTÍN DE LAS PIRÁMIDES  
**Colonia** SAN MARTIN DE LAS PIRAMIDES  
**Calle** TORRENTE PIEDRA NEGRA  
**Número** 16 DE SEPTIEMBRE  
**Entre calle** PIEDRAS NEGRAS  
**Y Calle** TORRENTE  
**C.P.** 55850  
**Referencia** NEGOCIO  
**Distritos Federales**  
**Distritos Locales** DISTRITO V

**Tamaño** Ancho: 4 metros, alto: 4 metros

**Tipo Anuncio** MANTAS

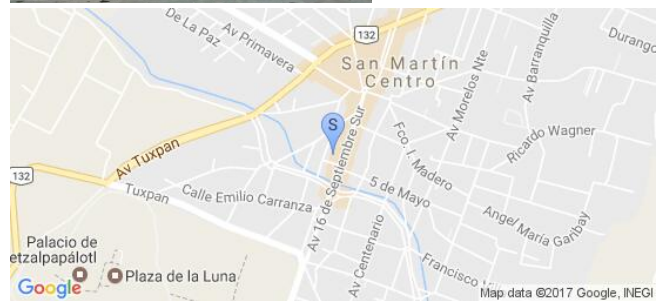

Sistema Integral de Monitoreo de Espectaculares

Reporte de recorrido

Usuario: petra.avila Fecha Encuesta: 3/1/2017 12:50:22 PM

Id Encuesta: 126269 - Ticket:54793 - Estatus: Autorizado

**Período Electoral** PRECAMPAÑA  
**Ámbito** Local

**Partido Político** MORENA  
**Otro Partido**  
**Nombre Candidato** DELFINA GOMEZ  
**Descripción del Cargo** GOBERNADOR  
**Otro Cargo**  
**Lema / Versión** PRECANDIDATA

**Observaciones**

**Entidad** MÉXICO  
**Municipio** TEOTIHUACÁN  
**Colonia** SAN FRANCISCO  
**Calle** AV SAN FRANCISCO  
**Número** SIN NUMERO  
**Entre calle** HOMBRES ILUSTRES  
**Y Calle** CHAMISAL  
**C.P.** 55850  
**Referencia** EN CASA  
**Distritos Federales**  
**Distritos Locales** DISTRITO V

**Tamaño** Ancho: 1 metros, alto: 1.5 metros



**Tipo Anuncio** MANTAS

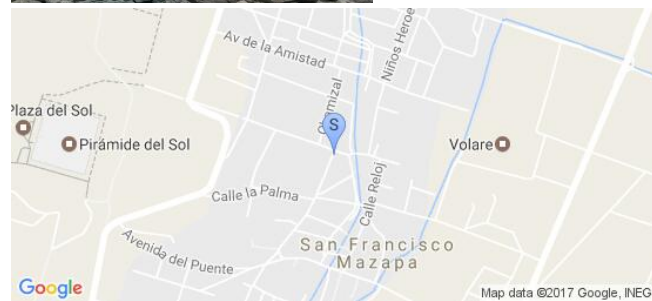

Sistema Integral de Monitoreo de Espectaculares

Reporte de recorrido

Usuario *petra.avila* Fecha Encuesta: 3/1/2017 12:12:25 PM

Id Encuesta: 126272 - Ticket:54794 - Estatus: Autorizado

<b>Período Electoral</b>	PRECAMPAÑA
<b>Ámbito</b>	Local
<b>Partido Político</b>	MORENA
<b>Otro Partido</b>	
<b>Nombre Candidato</b>	DELFINA GOMEZ
<b>Descripción del Cargo</b>	GOBERNADOR
<b>Otro Cargo</b>	
<b>Lema / Versión</b>	EN EL ESTADO DE MÉXICO CONFIAMOS EN DELFINA

<b>Entidad</b>	MÉXICO
<b>Municipio</b>	SAN MARTÍN DE LAS PIRÁMIDES
<b>Colonia</b>	SAN MARTIN CENTRO
<b>Calle</b>	AV TUXPAN
<b>Número</b>	SN
<b>Entre calle</b>	VICENTE GUERRERO
<b>Y Calle</b>	AV TUXPAN NORTE
<b>C.P.</b>	55850
<b>Referencia</b>	A UN COSTADO DE NEGOCIO DE MATERIALES SAN MARTIN
<b>Distritos Federales</b>	
<b>Distritos Locales</b>	DISTRITO V

**Observaciones** SOBRE LA AVENIDA PRINCIPAL DE SAN MARTÍN

**Tamaño** Ancho: 1 metros, alto: 1.5 metros

**Tipo Anuncio** MANTAS

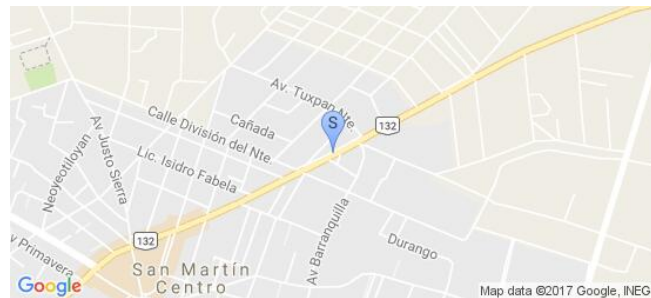



Sistema Integral de Monitoreo de Espectaculares

Reporte de recorrido

Usuario *petra.avila* Fecha Encuesta: 3/1/2017 12:21:43 PM

Id Encuesta: 126273 - Ticket:54794 - Estatus: Autorizado

**Período Electoral** PRECAMPAÑA  
**Ámbito** Local

**Partido Político** MORENA  
**Otro Partido**  
**Nombre Candidato** DELFINA GOMEZ  
**Descripción del Cargo** GOBERNADOR  
**Otro Cargo**  
**Lema / Versión** PRECANDIDATA

**Observaciones** NA

**Entidad** MÉXICO  
**Municipio** SAN MARTÍN DE LAS PIRÁMIDES  
**Colonia** SAN MARTIN CENTRO  
**Calle** AV TUXPAN  
**Número** SN  
**Entre calle** DE LOS DEPORTES  
**Y Calle** NA  
**C.P.** 55850  
**Referencia** A UN COSTADO DE POLLERÍA Y ENFRENTA DE CARNICERIA SIN NOMBRE  
**Distritos Federales**  
**Distritos Locales** DISTRITO V

**Tamaño** Ancho: 4 metros, alto: 4 metros

**Tipo Anuncio** MANTAS

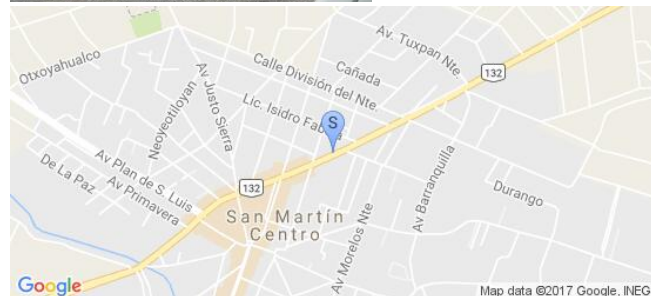

Sistema Integral de Monitoreo de Espectaculares

Reporte de recorrido

Usuario petra.avila Fecha Encuesta: 3/1/2017 12:29:10 PM

Id Encuesta: 126274 - Ticket:54794 - Estatus: Autorizado

<b>Período Electoral</b>	PRECAMPAÑA
<b>Ámbito</b>	Local
<b>Partido Político</b>	MORENA
<b>Otro Partido</b>	
<b>Nombre Candidato</b>	DELFINA GOMEZ
<b>Descripción del Cargo</b>	GOBERNADOR
<b>Otro Cargo</b>	
<b>Lema / Versión</b>	DELFINA PRECANDIDATA

<b>Entidad</b>	MÉXICO
<b>Municipio</b>	SAN MARTÍN DE LAS PIRÁMIDES
<b>Colonia</b>	CENTRO
<b>Calle</b>	AV 16 DE SEPTIEMBRE
<b>Número</b>	SN
<b>Entre calle</b>	VICENTE GUERRERO
<b>Y Calle</b>	NA
<b>C.P.</b>	55850
<b>Referencia</b>	A UN COSTADO DE EXPENDIO DE PAN NADIR
<b>Distritos Federales</b>	
<b>Distritos Locales</b>	DISTRITO V

**Observaciones** NA

**Tamaño** Ancho: 2 metros, alto: 3 metros

**Tipo Anuncio** MANTAS



Sistema Integral de Monitoreo de Espectaculares

Reporte de recorrido

Usuario petra.avila Fecha Encuesta: 3/1/2017 12:41:58 PM

Id Encuesta: 126275 - Ticket:54794 - Estatus:Autorizado

Período Electoral	PRECAMPAÑA
Ámbito	Local
Partido Político	MORENA
Otro Partido	
Nombre Candidato	DELFINA GOMEZ
Descripción del Cargo	GOBERNADOR
Otro Cargo	
Lema / Versión	MEXIQUENSE DE CORAZÓN

Entidad	MÉXICO
Municipio	SAN MARTÍN DE LAS PIRÁMIDES
Colonia	SAN MARTÍN CENTRO
Calle	AV 16 DE SEPTIEMBRE
Número	SN
Entre calle	REFORMA
Y Calle	27 DE SEPTIEMBRE
C.P.	55850
Referencia	UBICADA EN CASA COLOR VERDE
Distritos Federales	
Distritos Locales	DISTRITO V

Observaciones NA

Tamaño Ancho: 2 metros, alto: 4 metros

Tipo Anuncio MANTAS

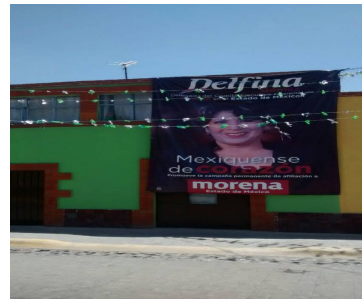

Sistema Integral de Monitoreo de Espectaculares

Reporte de recorrido

Usuario petra.avila Fecha Encuesta: 3/1/2017 12:59:35 PM

Id Encuesta: 126276 - Ticket:54794 - Estatus: Autorizado

**Período Electoral** PRECAMPAÑA  
**Ámbito** Local

**Partido Político** MORENA  
**Otro Partido**  
**Nombre Candidato** DELFINA GOMEZ  
**Descripción del Cargo** GOBERNADOR  
**Otro Cargo**  
**Lema / Versión** PRECANDIDATA

**Observaciones** N

**Entidad** MÉXICO  
**Municipio** TEOTIHUACÁN  
**Colonia** SAN SEBASTIAN  
**Calle** CARRETERA OTUMBA  
**Número** SN  
**Entre calle** NA  
**Y Calle** NA  
**C.P.** 55850  
**Referencia** A UN COSTADO DE TIENDA  
**Distritos Federales**  
**Distritos Locales** DISTRITO V

**Tamaño** Ancho: 4 metros, alto: 4 metros

**Tipo Anuncio** MANTAS

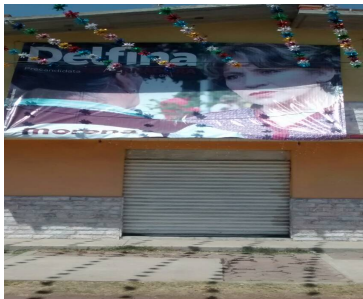



Sistema Integral de Monitoreo de Espectaculares

Reporte de recorrido

Usuario patricia.lopezr Fecha Encuesta: 3/1/2017 1:03:57 PM

Id Encuesta: 126277 - Ticket:54795 - Estatus:Autorizado

<b>Período Electoral</b>	PRECAMPAÑA
<b>Ámbito</b>	Local
<b>Partido Político</b>	MORENA
<b>Otro Partido</b>	
<b>Nombre Candidato</b>	DELFINA GOMEZ
<b>Descripción del Cargo</b>	GOBERNADOR
<b>Otro Cargo</b>	
<b>Lema / Versión</b>	MEXIQUENSE DE CORAZON

<b>Entidad</b>	MÉXICO
<b>Municipio</b>	TULTITLÁN
<b>Colonia</b>	EL.TESORO
<b>Calle</b>	CENTAVO
<b>Número</b>	2
<b>Entre calle</b>	NIQUEL
<b>Y Calle</b>	AV LAS TORRES
<b>C.P.</b>	54957
<b>Referencia</b>	FRENTE A SERVICIO ELECTRICO AUTOMOTRIZ MARTINEZ
<b>Distritos Federales</b>	
<b>Distritos Locales</b>	DISTRITO XI

**Observaciones**

**Tamaño** Ancho: 3 metros, alto: 2 metros

**Tipo Anuncio** MANTAS

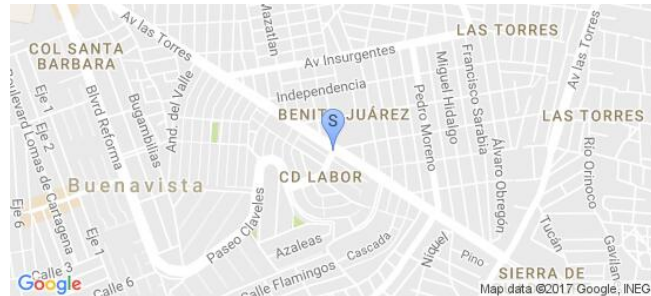
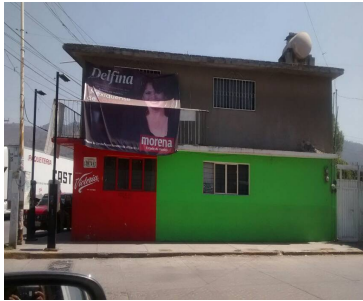

Sistema Integral de Monitoreo de Espectaculares

Reporte de recorrido

Usuario elizabeth.zarate Fecha Encuesta: 3/1/2017 11:23:23 AM

Id Encuesta: 126279 - Ticket:54796 - Estatus: Autorizado

Período Electoral	PRECAMPAÑA
Ámbito	Local
Partido Político	MORENA
Otro Partido	
Nombre Candidato	DELFINA GOMEZ
Descripción del Cargo	GOBERNADOR
Otro Cargo	
Lema / Versión	ASAMBLEA INFORMATIVA

Entidad	MÉXICO
Municipio	JILOTZINGO
Colonia	DONGULA LOMA
Calle	CARRETERA NAUCALPAN IXTLAHUACA
Número	SN
Entre calle	CARRETERA NAUCALPAN IXTLAHUACA
Y Calle	PARAJE LA LOMA
C.P.	54570
Referencia	PARADA DE AUTOBUSES
Distritos Federales	
Distritos Locales	DISTRITO XVII

Observaciones

Tamaño Ancho: 17 metros, alto: 2.5 metros

Tipo Anuncio MUROS

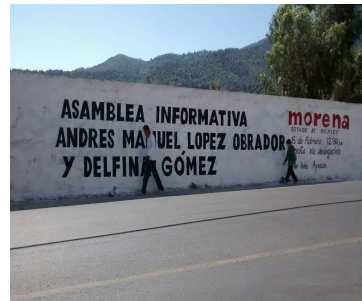

Sistema Integral de Monitoreo de Espectaculares

Reporte de recorrido

Usuario enrique.garciaa Fecha Encuesta: 3/1/2017 11:24:44 AM

Id Encuesta: 126284 - Ticket:54797 - Estatus: Autorizado

<b>Período Electoral</b>	PRECAMPAÑA
<b>Ámbito</b>	Local
<b>Partido Político</b>	MORENA
<b>Otro Partido</b>	
<b>Nombre Candidato</b>	DELFINA GOMEZ
<b>Descripción del Cargo</b>	GOBERNADOR
<b>Otro Cargo</b>	
<b>Lema / Versión</b>	MEXIQUENSE DE CORAZON

<b>Entidad</b>	MÉXICO
<b>Municipio</b>	MALINALCO
<b>Colonia</b>	SANTA MARIA
<b>Calle</b>	CARRETERA MALINALCO CHALMA.
<b>Número</b>	S/N.
<b>Entre calle</b>	RIO LERMA
<b>Y Calle</b>	AGRICULTURA
<b>C.P.</b>	52440
<b>Referencia</b>	VULCANIZADORA SALINAS. EL
<b>Distritos Federales</b>	
<b>Distritos Locales</b>	DISTRITO XXXV

**Observaciones**

**Tamaño** Ancho: 3 metros, alto: 3 metros



**Tipo Anuncio** MANTAS

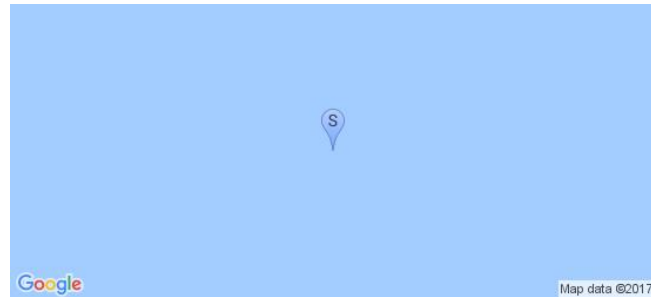

Sistema Integral de Monitoreo de Espectaculares

Reporte de recorrido

Usuario francisca.rodriguez Fecha Encuesta: 3/1/2017 12:34:42 PM

Id Encuesta: 126288 - Ticket:54798 - Estatus:Autorizado

<b>Período Electoral</b>	PRECAMPAÑA
<b>Ámbito</b>	Local
<b>Partido Político</b>	MORENA
<b>Otro Partido</b>	
<b>Nombre Candidato</b>	DELFINA GOMEZ
<b>Descripción del Cargo</b>	GOBERNADOR
<b>Otro Cargo</b>	
<b>Lema / Versión</b>	MEXIQUENSE DE CORAZÓN

<b>Entidad</b>	MÉXICO
<b>Municipio</b>	IXTAPAN DEL ORO
<b>Colonia</b>	CENTRO
<b>Calle</b>	PROLONGACIÓN 20 NOVIEMBRE
<b>Número</b>	S/N
<b>Entre calle</b>	CALLE REVOLUCIÓN
<b>Y Calle</b>	LIBERTAD
<b>C.P.</b>	51070
<b>Referencia</b>	DOMICILIO PARTICULAR
<b>Distritos Federales</b>	
<b>Distritos Locales</b>	DISTRITO X

**Observaciones**

**Tamaño** Ancho: 4 metros, alto: 3 metros

**Tipo Anuncio** MANTAS

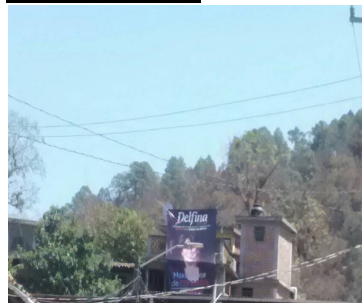



Sistema Integral de Monitoreo de Espectaculares

Reporte de recorrido

Usuario francisca.rodriguez Fecha Encuesta: 3/1/2017 1:07:18 PM

Id Encuesta: 126291 - Ticket:54798 - Estatus: Autorizado

<b>Período Electoral</b>	PRECAMPAÑA
<b>Ámbito</b>	Local
<b>Partido Político</b>	MORENA
<b>Otro Partido</b>	
<b>Nombre Candidato</b>	DELFINA GOMEZ
<b>Descripción del Cargo</b>	GOBERNADOR
<b>Otro Cargo</b>	
<b>Lema / Versión</b>	YO CONFIO EN DELFINA GÓMEZ

<b>Entidad</b>	MÉXICO
<b>Municipio</b>	IXTAPAN DEL ORO
<b>Colonia</b>	CENTRO
<b>Calle</b>	PROLONGACIÓN 20 DE NOVIEMBRE
<b>Número</b>	SIN NÚMERO
<b>Entre calle</b>	AVENIDA LIBERTAD
<b>Y Calle</b>	AVENIDA SAN ANTONIO
<b>C.P.</b>	51070
<b>Referencia</b>	A 50 METROS DE ABARROTES LA PROVIDENCIA
<b>Distritos Federales</b>	
<b>Distritos Locales</b>	DISTRITO X

<b>Observaciones</b>	MENOR A 12 METROS CUADRADOS; GALLARDETE
----------------------	--

<b>Tamaño</b>	Ancho: 1 metros, alto: 2 metros
---------------	---------------------------------

<b>Tipo Anuncio</b>	MANTAS
---------------------	--------



Sistema Integral de Monitoreo de Espectaculares

Reporte de recorrido

Usuario janeth.rodriguez Fecha Encuesta: 2/28/2017 1:24:22 PM

Id Encuesta: 126299 - Ticket:54801 - Estatus:Autorizado

<b>Período Electoral</b>	PRECAMPAÑA
<b>Ámbito</b>	Local
<b>Partido Político</b>	MORENA
<b>Otro Partido</b>	
<b>Nombre Candidato</b>	DELFINA GOMEZ
<b>Descripción del Cargo</b>	GOBERNADOR
<b>Otro Cargo</b>	
<b>Lema / Versión</b>	MEXIQUENSE DE CORAZÓN

<b>Entidad</b>	MÉXICO
<b>Municipio</b>	JIQUIPILCO
<b>Colonia</b>	LOMAS DE SAN FELIPE
<b>Calle</b>	CARRETERA IXTLAHUACA JIQUIPILCO KM 7.5
<b>Número</b>	SIN NÚMERO
<b>Entre calle</b>	SIN CALLE
<b>Y Calle</b>	SIN CALLE
<b>C.P.</b>	50800
<b>Referencia</b>	A 10 METROS DE COCINA ECONÓMICA
<b>Distritos Federales</b>	
<b>Distritos Locales</b>	DISTRITO XIV

**Observaciones**

**Tamaño** Ancho: 3 metros, alto: 3 metros

**Tipo Anuncio** MANTAS

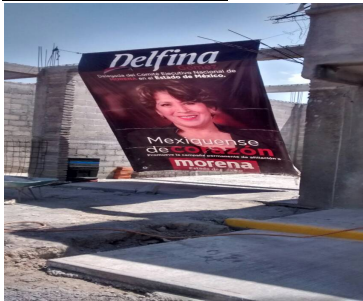

Sistema Integral de Monitoreo de Espectaculares

Reporte de recorrido

Usuario janeth.rodriguez Fecha Encuesta: 2/28/2017 1:35:31 PM

Id Encuesta: 126300 - Ticket:54801 - Estatus:Autorizado

<b>Período Electoral</b>	PRECAMPAÑA
<b>Ámbito</b>	Local
<b>Partido Político</b>	MORENA
<b>Otro Partido</b>	
<b>Nombre Candidato</b>	DELFINA GOMEZ
<b>Descripción del Cargo</b>	GOBERNADOR
<b>Otro Cargo</b>	
<b>Lema / Versión</b>	CONFIAMOS EN DELFINA

<b>Entidad</b>	MÉXICO
<b>Municipio</b>	JIQUIPILCO
<b>Colonia</b>	SANTA CRUZ TEPXPAN
<b>Calle</b>	CARRETERA IXTLAHUACA JIQUIPILPAN
<b>Número</b>	SIN NÚMERO
<b>Entre calle</b>	SIN CALLE
<b>Y Calle</b>	SIN CALLE
<b>C.P.</b>	50800
<b>Referencia</b>	SOBRE CARRETERA EM NEGOCIO DE TORTAS
<b>Distritos Federales</b>	
<b>Distritos Locales</b>	DISTRITO XIV

**Observaciones**

**Tamaño** Ancho: 1 metros, alto: 1.2 metros



**Tipo Anuncio** MANTAS



Sistema Integral de Monitoreo de Espectaculares

Reporte de recorrido

Usuario janeth.rodriguez Fecha Encuesta: 2/28/2017 1:42:42 PM

Id Encuesta: 126301 - Ticket:54801 - Estatus:Autorizado

<b>Período Electoral</b>	PRECAMPAÑA
<b>Ámbito</b>	Local
<b>Partido Político</b>	MORENA
<b>Otro Partido</b>	
<b>Nombre Candidato</b>	DELFINA GOMEZ
<b>Descripción del Cargo</b>	GOBERNADOR
<b>Otro Cargo</b>	
<b>Lema / Versión</b>	CONFIAMOS EN DELFINA

<b>Entidad</b>	MÉXICO
<b>Municipio</b>	JIQUIPILCO
<b>Colonia</b>	SANTA CRUZ TEPEXPAN
<b>Calle</b>	CARRETERA IXTLAHUACA JIQUIPILPAN
<b>Número</b>	SIN NÚMERO
<b>Entre calle</b>	SIN CALLE
<b>Y Calle</b>	SIN CALLE
<b>C.P.</b>	50800
<b>Referencia</b>	SOBRE LA CARRETERA EN CARPINTERIA
<b>Distritos Federales</b>	
<b>Distritos Locales</b>	DISTRITO XIV

**Observaciones**

**Tamaño** Ancho: 1 metros, alto: 1.2 metros

**Tipo Anuncio** MANTAS





Sistema Integral de Monitoreo de Espectaculares

Reporte de recorrido

Usuario janeth.rodriguez Fecha Encuesta: 2/28/2017 1:50:19 PM

Id Encuesta: 126303 - Ticket:54801 - Estatus:Autorizado

Período Electoral	PRECAMPAÑA
Ámbito	Local
Partido Político	MORENA
Otro Partido	
Nombre Candidato	DELFINA GOMEZ
Descripción del Cargo	GOBERNADOR
Otro Cargo	
Lema / Versión	CONFIAMOS EN DELFINA

Entidad	MÉXICO
Municipio	JIQUIPILCO
Colonia	SANTA CRUZ TEPEXPAN
Calle	CARRETERA IXTLAHUACA
Número	SIN NÚMERO
Entre calle	SIN CALLE
Y Calle	SIN CALLE
C.P.	50800
Referencia	AUN LADO DE TIENDA DE ABARROTOS
Distritos Federales	
Distritos Locales	DISTRITO XIV

Observaciones

Tamaño Ancho: 1 metros, alto: 1.2 metros

Tipo Anuncio MANTAS



Sistema Integral de Monitoreo de Espectaculares

Reporte de recorrido

Usuario janeth.rodriguez Fecha Encuesta: 2/28/2017 1:52:13 PM

Id Encuesta: 126304 - Ticket:54801 - Estatus: Autorizado

Período Electoral	PRECAMPAÑA
Ámbito	Local
Partido Político	MORENA
Otro Partido	
Nombre Candidato	DELFINA GOMEZ
Descripción del Cargo	GOBERNADOR
Otro Cargo	
Lema / Versión	CONFIAMOS EN DELFINA

Entidad	MÉXICO
Municipio	JIQUIPILCO
Colonia	SANTA CRUZ TEPEXPAN
Calle	CARRETERA IXTLAHUACA
Número	SIN NUMERO
Entre calle	SIN CALLE
Y Calle	SIN CALLE
C.P.	50800
Referencia	A UN LADO DE TIENDA DE ABARROTOS
Distritos Federales	
Distritos Locales	DISTRITO XIV

Observaciones

Tamaño Ancho: 1 metros, alto: 1.2 metros

Tipo Anuncio MANTAS

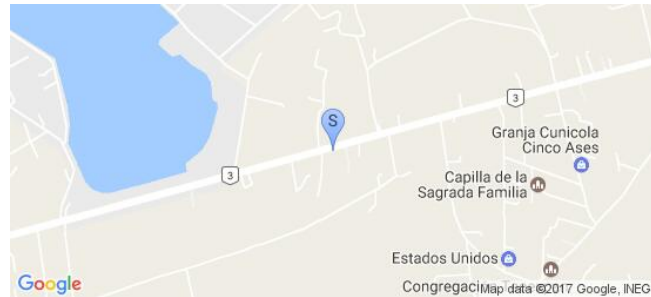

Sistema Integral de Monitoreo de Espectaculares

Reporte de recorrido

Usuario janeth.rodriguez Fecha Encuesta: 2/28/2017 11:09:24 AM

Id Encuesta: 126305 - Ticket:54802 - Estatus: Autorizado

<b>Período Electoral</b>	PRECAMPAÑA
<b>Ámbito</b>	Local
<b>Partido Político</b>	MORENA
<b>Otro Partido</b>	
<b>Nombre Candidato</b>	DELFINA GOMEZ
<b>Descripción del Cargo</b>	GOBERNADOR
<b>Otro Cargo</b>	
<b>Lema / Versión</b>	CONFIAMOS EN DELFINA

<b>Entidad</b>	MÉXICO
<b>Municipio</b>	MORELOS
<b>Colonia</b>	CENTRO
<b>Calle</b>	RICARDO BLANCO
<b>Número</b>	SN
<b>Entre calle</b>	PLAZA CENTRAL
<b>Y Calle</b>	SAN CALLE
<b>C.P.</b>	50550
<b>Referencia</b>	EN COCINA ECONOMICA ANGY
<b>Distritos Federales</b>	
<b>Distritos Locales</b>	DISTRITO XIV

**Observaciones**

**Tamaño** Ancho: 1 metros, alto: 1.2 metros

**Tipo Anuncio** MANTAS



Sistema Integral de Monitoreo de Espectaculares

Reporte de recorrido

Usuario janeth.rodriguez Fecha Encuesta: 2/28/2017 11:12:31 AM

Id Encuesta: 126306 - Ticket:54802 - Estatus:Autorizado

<b>Período Electoral</b>	PRECAMPAÑA
<b>Ámbito</b>	Local
<b>Partido Político</b>	MORENA
<b>Otro Partido</b>	
<b>Nombre Candidato</b>	DELFINA GOMEZ
<b>Descripción del Cargo</b>	GOBERNADOR
<b>Otro Cargo</b>	
<b>Lema / Versión</b>	CONFIAMOS EN DELFINA

<b>Entidad</b>	MÉXICO
<b>Municipio</b>	MORELOS
<b>Colonia</b>	CENTRO
<b>Calle</b>	RICARDO BLANCO
<b>Número</b>	SN
<b>Entre calle</b>	PLAZA PRINCIPAL
<b>Y Calle</b>	5 DE MAYO
<b>C.P.</b>	50550
<b>Referencia</b>	EN LOS PORTALES DEL CENTRO
<b>Distritos Federales</b>	
<b>Distritos Locales</b>	DISTRITO XIV

**Observaciones**

**Tamaño** Ancho: 1 metros, alto: 1.2 metros

**Tipo Anuncio** MANTAS





Sistema Integral de Monitoreo de Espectaculares

Reporte de recorrido

Usuario janeth.rodriguez Fecha Encuesta: 2/28/2017 11:30:01 AM

Id Encuesta: 126307 - Ticket:54802 - Estatus:Autorizado

<b>Período Electoral</b>	PRECAMPAÑA
<b>Ámbito</b>	Local
<b>Partido Político</b>	MORENA
<b>Otro Partido</b>	
<b>Nombre Candidato</b>	DELFINA GOMEZ
<b>Descripción del Cargo</b>	GOBERNADOR
<b>Otro Cargo</b>	
<b>Lema / Versión</b>	CONFIAMOS EN DELFINA

<b>Entidad</b>	MÉXICO
<b>Municipio</b>	MORELOS
<b>Colonia</b>	EL PASTOR
<b>Calle</b>	CARRETERA ESTATAL IXTLAHUACA JILOTEPEC
<b>Número</b>	SN
<b>Entre calle</b>	SIN CALLE
<b>Y Calle</b>	SIN CALLE
<b>C.P.</b>	50550
<b>Referencia</b>	EN PARADERO DE COMIDA A LADO DE LA CARRETERA
<b>Distritos Federales</b>	
<b>Distritos Locales</b>	DISTRITO XIV

**Observaciones**

**Tamaño** Ancho: 1 metros, alto: 1.2 metros



**Tipo Anuncio** MANTAS



Sistema Integral de Monitoreo de Espectaculares

Reporte de recorrido

Usuario janeth.rodriguez Fecha Encuesta: 2/28/2017 11:53:55 AM

Id Encuesta: 126308 - Ticket:54802 - Estatus: Autorizado

<b>Período Electoral</b>	PRECAMPAÑA
<b>Ámbito</b>	Local
<b>Partido Político</b>	MORENA
<b>Otro Partido</b>	
<b>Nombre Candidato</b>	DELFINA GOMEZ
<b>Descripción del Cargo</b>	GOBERNADOR
<b>Otro Cargo</b>	
<b>Lema / Versión</b>	CONFIAMOS EN DELFINA

<b>Entidad</b>	MÉXICO
<b>Municipio</b>	JIQUIPILCO
<b>Colonia</b>	NIXINI
<b>Calle</b>	CARRETERA BUENOS AIRES JIQUIPILCO
<b>Número</b>	SIN NÚMERO
<b>Entre calle</b>	SIN CALLE
<b>Y Calle</b>	SIN CALLE
<b>C.P.</b>	50550
<b>Referencia</b>	SOBRE LA CARRETERA A 50M DE TIENDA DE ABARROTOS
<b>Distritos Federales</b>	
<b>Distritos Locales</b>	DISTRITO XIV

**Observaciones**

**Tamaño** Ancho: 1 metros, alto: 1.2 metros



**Tipo Anuncio** MANTAS

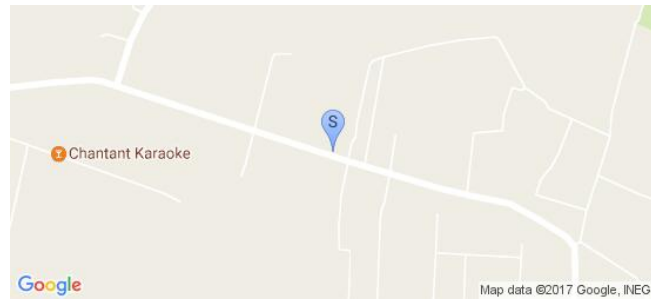

Sistema Integral de Monitoreo de Espectaculares

Reporte de recorrido

Usuario janeth.rodriguez Fecha Encuesta: 2/28/2017 12:14:04 PM

Id Encuesta: 126309 - Ticket:54802 - Estatus: Autorizado

Período Electoral	PRECAMPAÑA
Ámbito	Local
Partido Político	MORENA
Otro Partido	
Nombre Candidato	DELFINA GOMEZ
Descripción del Cargo	GOBERNADOR
Otro Cargo	
Lema / Versión	CONFIAMOS EN DELFINA

Entidad	MÉXICO
Municipio	JIQUIPILCO
Colonia	SAN JOSE DEL SITIO
Calle	CARRETERA A JIQUIPILCO
Número	SIN NUMERO
Entre calle	SIN CALLE
Y Calle	SIN CALLE
C.P.	50550
Referencia	AUN LADO DE MISCELANEA LA MEGA
Distritos Federales	
Distritos Locales	DISTRITO XIV

Observaciones

Tamaño Ancho: 1 metros, alto: 1.2 metros

Tipo Anuncio MANTAS



Sistema Integral de Monitoreo de Espectaculares

Reporte de recorrido

Usuario janeth.rodriguez Fecha Encuesta: 2/28/2017 12:23:05 PM

Id Encuesta: 126310 - Ticket:54802 - Estatus:Autorizado

**Período Electoral** PRECampaña  
**Ámbito** Local

**Partido Político** MORENA  
**Otro Partido**  
**Nombre Candidato** DELFINA GOMEZ  
**Descripción del Cargo** GOBERNADOR  
**Otro Cargo**  
**Lema / Versión** DELFINA

**Observaciones**

**Entidad** MÉXICO  
**Municipio** JIQUIPILCO  
**Colonia** LOMA DE VICENTE GUERRERO  
**Calle** CARRETERA JIQUIPILCO  
**Número** SIN NÚMERO  
**Entre calle** SIN CALLE  
**Y Calle** SIN CALLE  
**C.P.** 50550  
**Referencia** SOBRE LA CARRETERA AÚN LADO DE MISCELANEA GUADALUPE  
**Distritos Federales**  
**Distritos Locales** DISTRITO XIV

**Tamaño** Ancho: 3 metros, alto: 3 metros

**Tipo Anuncio** MANTAS





Sistema Integral de Monitoreo de Espectaculares

Reporte de recorrido

Usuario janeth.rodriguez Fecha Encuesta: 2/28/2017 12:25:36 PM

Id Encuesta: 126311 - Ticket:54802 - Estatus: Autorizado

Período Electoral	PRECAMPAÑA
Ámbito	Local
Partido Político	MORENA
Otro Partido	
Nombre Candidato	DELFINA GOMEZ
Descripción del Cargo	GOBERNADOR
Otro Cargo	
Lema / Versión	CONFIAMOS EN DELFINA

Entidad	MÉXICO
Municipio	JIQUIPILCO
Colonia	LOMAS DE VICENTE GUERRERO
Calle	CARRETERA A JIQUIPILCO
Número	SIN NUMERO
Entre calle	SIN CALLE
Y Calle	SIN CALLE
C.P.	50550
Referencia	EN INTERNET Y PAPELERÍA
Distritos Federales	
Distritos Locales	DISTRITO XIV

Observaciones

Tamaño Ancho: 1 metros, alto: 1.2 metros

Tipo Anuncio MANTAS



Sistema Integral de Monitoreo de Espectaculares

Reporte de recorrido

Usuario janeth.rodriguez Fecha Encuesta: 2/28/2017 12:27:51 PM

Id Encuesta: 126312 - Ticket:54802 - Estatus:Autorizado

**Período Electoral** PRECAMPAÑA  
**Ámbito** Local

**Partido Político** MORENA  
**Otro Partido**  
**Nombre Candidato** DELFINA GOMEZ  
**Descripción del Cargo** GOBERNADOR  
**Otro Cargo**  
**Lema / Versión** GOBERNADORA

**Observaciones**

**Entidad** MÉXICO  
**Municipio** JIQUIPILCO  
**Colonia** LOMAS DE VICENTE GUERRERO  
**Calle** CARRETERA A JIQUIPILCO  
**Número** SIN NÚMERO  
**Entre calle** SIN CALLE  
**Y Calle** SIN CALLE  
**C.P.** 50550  
**Referencia** SOBRE MISCELANEA GUADALUPE  
**Distritos Federales**  
**Distritos Locales** DISTRITO XIV

**Tamaño** Ancho: 3 metros, alto: 3 metros

**Tipo Anuncio** MANTAS



Sistema Integral de Monitoreo de Espectaculares

Reporte de recorrido

Usuario janeth.rodriguez Fecha Encuesta: 2/28/2017 12:46:09 PM

Id Encuesta: 126313 - Ticket:54802 - Estatus:Autorizado

Período Electoral	PRECAMPAÑA
Ámbito	Local
Partido Político	MORENA
Otro Partido	
Nombre Candidato	DELFINA GOMEZ
Descripción del Cargo	GOBERNADOR
Otro Cargo	
Lema / Versión	CONFIAMOS EN DELFINA

Entidad	MÉXICO
Municipio	JIQUIPILCO
Colonia	CENTRO
Calle	INDEPENDENCIA
Número	SIN NÚMERO
Entre calle	SIN CALLE
Y Calle	SIN CALLE
C.P.	50550
Referencia	AL LADO DE MOLINO DE NIXTAMAL
Distritos Federales	
Distritos Locales	DISTRITO XIV

Observaciones

Tamaño Ancho: 1 metros, alto: 1.5 metros



Tipo Anuncio MANTAS



Sistema Integral de Monitoreo de Espectaculares

Reporte de recorrido

Usuario janeth.rodriguez Fecha Encuesta: 2/28/2017 1:14:44 PM

Id Encuesta: 126314 - Ticket:54802 - Estatus: Autorizado

<b>Período Electoral</b>	PRECAMPAÑA
<b>Ámbito</b>	Local
<b>Partido Político</b>	MORENA
<b>Otro Partido</b>	
<b>Nombre Candidato</b>	DELFINA GOMEZ
<b>Descripción del Cargo</b>	GOBERNADOR
<b>Otro Cargo</b>	
<b>Lema / Versión</b>	CONFIAMOS EN DELFINA

<b>Entidad</b>	MÉXICO
<b>Municipio</b>	JIQUIPILCO
<b>Colonia</b>	LOMAS DE SAN FELIPE
<b>Calle</b>	CARRETERA A JIQUIPILCO
<b>Número</b>	SIN NÚMERO
<b>Entre calle</b>	CRUCERO A BUENOS AIRES
<b>Y Calle</b>	SIN CALLE
<b>C.P.</b>	50800
<b>Referencia</b>	EN NEGOCIO DE VENTA DE POLLO
<b>Distritos Federales</b>	
<b>Distritos Locales</b>	DISTRITO XIV

**Observaciones**

**Tamaño** Ancho: 1 metros, alto: 1.2 metros

**Tipo Anuncio** MANTAS





Sistema Integral de Monitoreo de Espectaculares

Reporte de recorrido

Usuario janeth.rodriguez Fecha Encuesta: 2/27/2017 12:52:55 PM

Id Encuesta: 126315 - Ticket:54803 - Estatus:Autorizado

Período Electoral	PRECAMPAÑA
Ámbito	Local
Partido Político	MORENA
Otro Partido	
Nombre Candidato	DELFINA GOMEZ
Descripción del Cargo	GOBERNADOR
Otro Cargo	
Lema / Versión	MEXIQUENSE DE CORAZON

Entidad	MÉXICO
Municipio	TIMILPAN
Colonia	CENTRO
Calle	FRANCISCO I MADERO
Número	SN
Entre calle	VENUSTIANO CARRAZA
Y Calle	MADERO
C.P.	50500
Referencia	A UN LADO DE TORTILLERIA LA MODERNA
Distritos Federales	
Distritos Locales	DISTRITO XIV

Observaciones

Tamaño Ancho: 2 metros, alto: 3 metros



Tipo Anuncio MANTAS

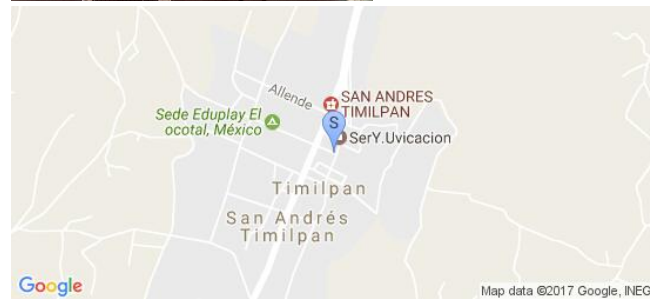

Sistema Integral de Monitoreo de Espectaculares

Reporte de recorrido

Usuario janeth.rodriguez Fecha Encuesta: 2/27/2017 12:55:42 PM

Id Encuesta: 126316 - Ticket:54803 - Estatus:Autorizado

<b>Período Electoral</b>	PRECAMPAÑA
<b>Ámbito</b>	Local
<b>Partido Político</b>	MORENA
<b>Otro Partido</b>	
<b>Nombre Candidato</b>	DELFINA GOMEZ
<b>Descripción del Cargo</b>	GOBERNADOR
<b>Otro Cargo</b>	
<b>Lema / Versión</b>	YO CONFIO EN DELFINA

<b>Entidad</b>	MÉXICO
<b>Municipio</b>	TIMILPAN
<b>Colonia</b>	CENTRO
<b>Calle</b>	JUAN ALDAMA
<b>Número</b>	SN
<b>Entre calle</b>	VENUSTIANO CARRANZA
<b>Y Calle</b>	MADERO
<b>C.P.</b>	50500
<b>Referencia</b>	EN EL COMITE EJECUTIVO PRD
<b>Distritos Federales</b>	
<b>Distritos Locales</b>	DISTRITO XIV

**Observaciones**

**Tamaño** Ancho: 1 metros, alto: 1.2 metros

**Tipo Anuncio** MANTAS



Sistema Integral de Monitoreo de Espectaculares

Reporte de recorrido

Usuario janeth.rodriguez Fecha Encuesta: 2/27/2017 12:57:38 PM

Id Encuesta: 126317 - Ticket:54803 - Estatus:Autorizado

Período Electoral	PRECAMPAÑA
Ámbito	Local
Partido Político	MORENA
Otro Partido	
Nombre Candidato	DELFINA GOMEZ
Descripción del Cargo	GOBERNADOR
Otro Cargo	
Lema / Versión	CONFIAMOS EN DELFINA

Entidad	MÉXICO
Municipio	TIMILPAN
Colonia	CENTRO
Calle	JUAN ALDAMA
Número	SN
Entre calle	VENUSTIANO CARRANZA
Y Calle	MADERO
C.P.	50500
Referencia	EN EL COMITÉ DEL PRD
Distritos Federales	
Distritos Locales	DISTRITO XIV

Observaciones

Tamaño Ancho: 1 metros, alto: 1.2 metros

Tipo Anuncio MANTAS



Sistema Integral de Monitoreo de Espectaculares

Reporte de recorrido

Usuario janeth.rodriguez Fecha Encuesta: 2/27/2017 1:14:52 PM

Id Encuesta: 126319 - Ticket:54803 - Estatus: Autorizado

<b>Período Electoral</b>	PRECAMPAÑA
<b>Ámbito</b>	Local
<b>Partido Político</b>	MORENA
<b>Otro Partido</b>	
<b>Nombre Candidato</b>	DELFINA GOMEZ
<b>Descripción del Cargo</b>	GOBERNADOR
<b>Otro Cargo</b>	
<b>Lema / Versión</b>	CONFÍAMOS EN DELFINA

<b>Entidad</b>	MÉXICO
<b>Municipio</b>	TIMILPAN
<b>Colonia</b>	SAN ANDRÉS
<b>Calle</b>	CARRETERA TIMILPAN ACAMBAY
<b>Número</b>	SN
<b>Entre calle</b>	SAN CALLE
<b>Y Calle</b>	SAN CALLE
<b>C.P.</b>	50500
<b>Referencia</b>	FRENTE A LUBRICANTES BARDAHL
<b>Distritos Federales</b>	
<b>Distritos Locales</b>	DISTRITO XIV

**Observaciones**

**Tamaño** Ancho: 1 metros, alto: 1.2 metros

**Tipo Anuncio** MANTAS

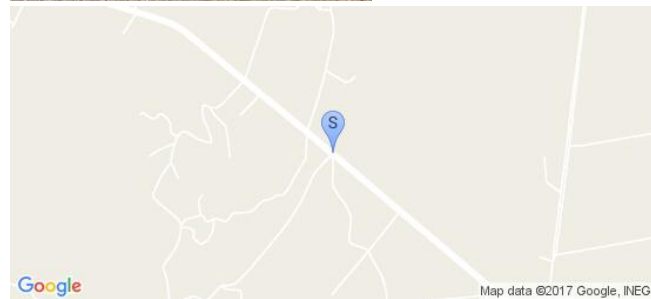



Sistema Integral de Monitoreo de Espectaculares

Reporte de recorrido

Usuario janeth.rodriguez Fecha Encuesta: 2/27/2017 1:16:32 PM

Id Encuesta: 126320 - Ticket:54803 - Estatus:Autorizado

<b>Período Electoral</b>	PRECAMPAÑA
<b>Ámbito</b>	Local
<b>Partido Político</b>	MORENA
<b>Otro Partido</b>	
<b>Nombre Candidato</b>	DELFINA GOMEZ
<b>Descripción del Cargo</b>	GOBERNADOR
<b>Otro Cargo</b>	
<b>Lema / Versión</b>	CONFIAMOS EN DELFINA

<b>Entidad</b>	MÉXICO
<b>Municipio</b>	TIMILPAN
<b>Colonia</b>	SAN ANDRÉS
<b>Calle</b>	CARRETERA TIMILPAN ACAMBAY
<b>Número</b>	SN NÚMERO
<b>Entre calle</b>	SN CALLE
<b>Y Calle</b>	SN CALLE
<b>C.P.</b>	50500
<b>Referencia</b>	FRENTE A LUBRICANTES BARDAHL
<b>Distritos Federales</b>	
<b>Distritos Locales</b>	DISTRITO XIV

**Observaciones**

**Tamaño** Ancho: 1 metros, alto: 1.2 metros

**Tipo Anuncio** MANTAS

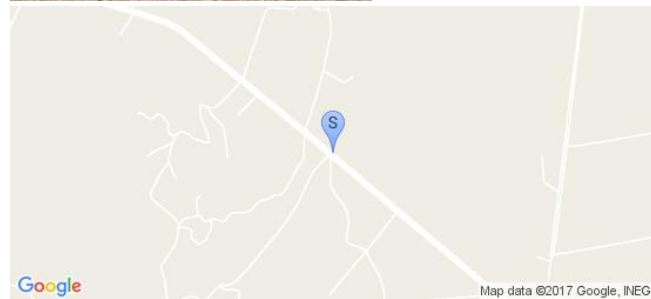

Sistema Integral de Monitoreo de Espectaculares

Reporte de recorrido

Usuario janeth.rodriguez Fecha Encuesta: 3/1/2017 11:25:33 AM

Id Encuesta: 126322 - Ticket:54804 - Estatus: Autorizado

Período Electoral	PRECAMPAÑA
Ámbito	Local
Partido Político	MORENA
Otro Partido	
Nombre Candidato	DELFINA GOMEZ
Descripción del Cargo	GOBERNADOR
Otro Cargo	
Lema / Versión	DELFINA GOBERNADORA

Entidad	MÉXICO
Municipio	JILOTEPEC
Colonia	CENTRO
Calle	VICENTE GUERRERO
Número	SIN NUMERO
Entre calle	VICENTE GUERRERO
Y Calle	SIN CALLE
C.P.	54240
Referencia	TAQUERIA LOS PONCHOS
Distritos Federales	
Distritos Locales	DISTRITO XIV

Observaciones

Tamaño Ancho: 4 metros, alto: 3 metros

Tipo Anuncio MANTAS



**Sistema Integral de Monitoreo de Espectaculares**
**Reporte de recorrido**

Usuario janeth.rodriguez Fecha Encuesta: 3/1/2017 11:32:52 AM

Id Encuesta: 126323 - Ticket:54804 - Estatus: Autorizado

<b>Período Electoral</b>	PRECAMPAÑA
<b>Ámbito</b>	Local
<b>Partido Político</b>	MORENA
<b>Otro Partido</b>	
<b>Nombre Candidato</b>	DELFINA GOMEZ
<b>Descripción del Cargo</b>	GOBERNADOR
<b>Otro Cargo</b>	
<b>Lema / Versión</b>	YO CONFIO EN DELFINA

<b>Entidad</b>	MÉXICO
<b>Municipio</b>	JILOTEPEC
<b>Colonia</b>	LA CRUZ DE DENDO
<b>Calle</b>	EMILIANO ZAPATA
<b>Número</b>	SIN NUMERO
<b>Entre calle</b>	VICENTE GUERRERO
<b>Y Calle</b>	VASCO DE QUIROGA
<b>C.P.</b>	54240
<b>Referencia</b>	AUN LADO DE UNA CASA NARANJA
<b>Distritos Federales</b>	
<b>Distritos Locales</b>	DISTRITO XIV

**Observaciones**
**Tamaño** Ancho: 1 metros, alto: 1.5 metros

**Tipo Anuncio** MANTAS

Sistema Integral de Monitoreo de Espectaculares

Reporte de recorrido

Usuario janeth.rodriguez Fecha Encuesta: 3/1/2017 12:03:01 PM

Id Encuesta: 126324 - Ticket:54804 - Estatus:Autorizado

<b>Período Electoral</b>	PRECAMPAÑA
<b>Ámbito</b>	Local
<b>Partido Político</b>	MORENA
<b>Otro Partido</b>	
<b>Nombre Candidato</b>	DELFINA GOMEZ
<b>Descripción del Cargo</b>	GOBERNADOR
<b>Otro Cargo</b>	
<b>Lema / Versión</b>	DELFINA GOBERNADORA

<b>Entidad</b>	MÉXICO
<b>Municipio</b>	JILOTEPEC
<b>Colonia</b>	CENTRO
<b>Calle</b>	CONSTITUYENTES
<b>Número</b>	SIN NUMERO
<b>Entre calle</b>	EMILIANO ZAPATA
<b>Y Calle</b>	CONSTITUYENTES
<b>C.P.</b>	52240
<b>Referencia</b>	ENFRENTA DE UN CANAL QUE SE LLAMA CONSTITUYENTES
<b>Distritos Federales</b>	
<b>Distritos Locales</b>	DISTRITO XIV

**Observaciones**

**Tamaño** Ancho: 4 metros, alto: 3 metros

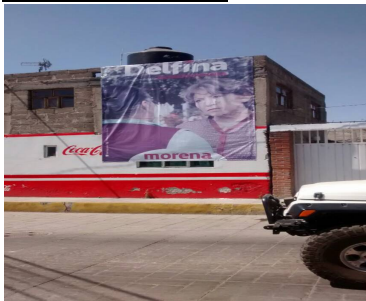

**Tipo Anuncio** MANTAS

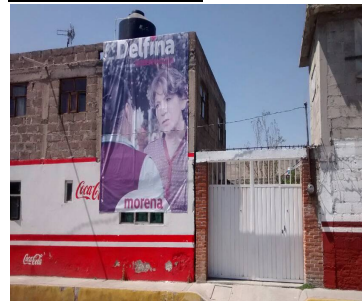



Sistema Integral de Monitoreo de Espectaculares

Reporte de recorrido

Usuario janeth.rodriguez Fecha Encuesta: 3/1/2017 12:09:03 PM

Id Encuesta: 126325 - Ticket:54804 - Estatus: Autorizado

<b>Período Electoral</b>	PRECAMPAÑA
<b>Ámbito</b>	Local
<b>Partido Político</b>	MORENA
<b>Otro Partido</b>	
<b>Nombre Candidato</b>	DELFINA GOMEZ
<b>Descripción del Cargo</b>	GOBERNADOR
<b>Otro Cargo</b>	
<b>Lema / Versión</b>	DELFINA GOBERNADORA

<b>Entidad</b>	MÉXICO
<b>Municipio</b>	JILOTEPEC
<b>Colonia</b>	CENTRO
<b>Calle</b>	REFORMA
<b>Número</b>	SIN NUMERO
<b>Entre calle</b>	REFORMA
<b>Y Calle</b>	MARIANO MATOROS
<b>C.P.</b>	52240
<b>Referencia</b>	LOCALES DE COMIDA CORRIDA
<b>Distritos Federales</b>	
<b>Distritos Locales</b>	DISTRITO XIV

**Observaciones**

**Tamaño** Ancho: 4 metros, alto: 3 metros



**Tipo Anuncio** MANTAS



Sistema Integral de Monitoreo de Espectaculares

Reporte de recorrido

Usuario janeth.rodriguez Fecha Encuesta: 3/1/2017 12:25:11 PM

Id Encuesta: 126326 - Ticket:54804 - Estatus:Autorizado

**Período Electoral** PRECAMPAÑA  
**Ámbito** Local

**Partido Político** MORENA  
**Otro Partido**  
**Nombre Candidato** DELFINA GOMEZ  
**Descripción del Cargo** GOBERNADOR  
**Otro Cargo**  
**Lema / Versión** DELFINA

**Observaciones**

**Entidad** MÉXICO  
**Municipio** JILOTEPEC  
**Colonia** CENTRO  
**Calle** BENITO JUAREZ  
**Número** SIN NUME  
**Entre calle** LAZARO CARDENAZ  
**Y Calle** MIGUEL HIDALGO  
**C.P.** 52240  
**Referencia** ABAJO DE UNA TIENDA NATURISTA  
**Distritos Federales**  
**Distritos Locales** DISTRITO XIV

**Tamaño** Ancho: 3 metros, alto: 2.5 metros

**Tipo Anuncio** MANTAS



Sistema Integral de Monitoreo de Espectaculares

Reporte de recorrido

Usuario janeth.rodriguez Fecha Encuesta: 3/1/2017 12:55:06 PM

Id Encuesta: 126327 - Ticket:54804 - Estatus: Autorizado

<b>Período Electoral</b>	PRECAMPAÑA
<b>Ámbito</b>	Local
<b>Partido Político</b>	MORENA
<b>Otro Partido</b>	
<b>Nombre Candidato</b>	DELFINA GOMEZ
<b>Descripción del Cargo</b>	GOBERNADOR
<b>Otro Cargo</b>	
<b>Lema / Versión</b>	YO CONFIO EN DELFINA

<b>Entidad</b>	MÉXICO
<b>Municipio</b>	JILOTEPEC
<b>Colonia</b>	CENTRO
<b>Calle</b>	IGNACIO ZARAGOZA
<b>Número</b>	SIN NUM
<b>Entre calle</b>	LAZARO CARDENAS
<b>Y Calle</b>	FELIPE ANGELES
<b>C.P.</b>	52240
<b>Referencia</b>	COORDONACION DISTRITAL DE MORENA JILOTEPEC
<b>Distritos Federales</b>	
<b>Distritos Locales</b>	DISTRITO XIV

**Observaciones**

**Tamaño** Ancho: 1 metros, alto: 1.5 metros



**Tipo Anuncio** MANTAS



Sistema Integral de Monitoreo de Espectaculares

Reporte de recorrido

Usuario claudia.martinez Fecha Encuesta: 3/1/2017 11:21:54 AM

Id Encuesta: 126328 - Ticket:54805 - Estatus:Autorizado

<b>Período Electoral</b>	PRECAMPAÑA
<b>Ámbito</b>	Local
<b>Partido Político</b>	MORENA
<b>Otro Partido</b>	
<b>Nombre Candidato</b>	DELFINA GOMEZ
<b>Descripción del Cargo</b>	GOBERNADOR
<b>Otro Cargo</b>	
<b>Lema / Versión</b>	DELFINA GOMEZ MEXIQUENSE DE CORAZON

<b>Entidad</b>	MÉXICO
<b>Municipio</b>	TLALMANALCO
<b>Colonia</b>	TLALMANALCO
<b>Calle</b>	CARRETERA EL MIRADOR
<b>Número</b>	S/N
<b>Entre calle</b>	DE VARGAS
<b>Y Calle</b>	DE LA ROSA
<b>C.P.</b>	56700
<b>Referencia</b>	ENFRENTE DE LA ESTACION DE BOMBEROS
<b>Distritos Federales</b>	
<b>Distritos Locales</b>	DISTRITO XXXIII

**Observaciones**

**Tamaño** Ancho: 3 metros, alto: 4.5 metros

**Tipo Anuncio** MANTAS





Sistema Integral de Monitoreo de Espectaculares

Reporte de recorrido

Usuario angel.cruzc Fecha Encuesta: 3/1/2017 12:15:31 PM

Id Encuesta: 126330 - Ticket:54806 - Estatus:Autorizado

<b>Período Electoral</b>	PRECAMPAÑA
<b>Ámbito</b>	Local
<b>Partido Político</b>	MORENA
<b>Otro Partido</b>	
<b>Nombre Candidato</b>	DELFINA GOMEZ
<b>Descripción del Cargo</b>	GOBERNADOR
<b>Otro Cargo</b>	
<b>Lema / Versión</b>	PRECANDIDATA ESTADO DE MEXICO

<b>Entidad</b>	MÉXICO
<b>Municipio</b>	IXTAPAN DE LA SAL
<b>Colonia</b>	10 DE AGOSTO
<b>Calle</b>	MARIANO MATAMOROS
<b>Número</b>	S/N
<b>Entre calle</b>	MARIANO MATAMOROS
<b>Y Calle</b>	IGNACIO ALLENDE
<b>C.P.</b>	51900
<b>Referencia</b>	FRENTE A PUENTE PIATONAL DE MARIANO MATAMOROS Y CARRETERA DE IXTAPA DE LA SAL TAXCO
<b>Distritos Federales</b>	
<b>Distritos Locales</b>	DISTRITO XL

**Observaciones**

**Tamaño** Ancho: 3.5 metros, alto: 4 metros

**Tipo Anuncio** MANTAS

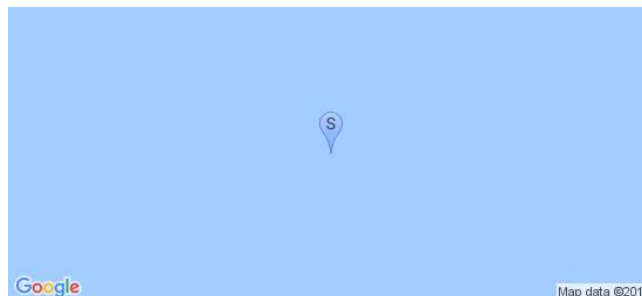
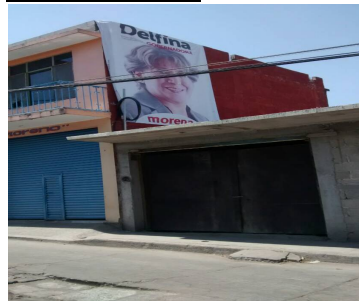

Sistema Integral de Monitoreo de Espectaculares

Reporte de recorrido

Usuario angel.cruz Fecha Encuesta: 3/1/2017 12:33:29 PM

Id Encuesta: 126331 - Ticket:54806 - Estatus:Autorizado

<b>Período Electoral</b>	PRECAMPAÑA
<b>Ámbito</b>	Local
<b>Partido Político</b>	MORENA
<b>Otro Partido</b>	
<b>Nombre Candidato</b>	DELFINA GOMEZ
<b>Descripción del Cargo</b>	GOBERNADOR
<b>Otro Cargo</b>	
<b>Lema / Versión</b>	EN EL ESTADO DE MEXICO CONFIAMOS EN DELFINA

<b>Entidad</b>	MÉXICO
<b>Municipio</b>	IXTAPAN DE LA SAL
<b>Colonia</b>	5 DE FEBRERO
<b>Calle</b>	MARIANO MATAMOROS
<b>Número</b>	S/N
<b>Entre calle</b>	FELIPE DE JESUS
<b>Y Calle</b>	FRANCISCO VILLA
<b>C.P.</b>	51900
<b>Referencia</b>	MARIANO MATAMOROS, ESQUINA FELIPE DE JESUS, ARRIBA DE NOVEDADES CHELA
<b>Distritos Federales</b>	
<b>Distritos Locales</b>	DISTRITO XL

**Observaciones** EN EL DOMICILIO, SE UBICO OTRA MANTA ATORADA EN EL POSTE

**Tamaño** Ancho: 1 metros, alto: 1.5 metros

**Tipo Anuncio** MANTAS

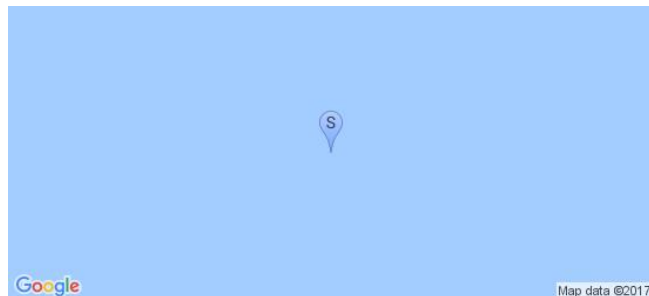
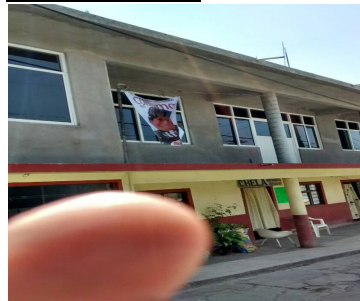

Sistema Integral de Monitoreo de Espectaculares

Reporte de recorrido

Usuario angel.cruz Fecha Encuesta: 3/1/2017 12:46:05 PM

Id Encuesta: 126332 - Ticket:54806 - Estatus: Autorizado

<b>Período Electoral</b>	PRECAMPAÑA
<b>Ámbito</b>	Local
<b>Partido Político</b>	MORENA
<b>Otro Partido</b>	
<b>Nombre Candidato</b>	DELFINA GOMEZ
<b>Descripción del Cargo</b>	GOBERNADOR
<b>Otro Cargo</b>	
<b>Lema / Versión</b>	DELFINA PRECANDIDATA ESTADO DE MEXICO, GOBERNADORA

<b>Entidad</b>	MÉXICO
<b>Municipio</b>	IXTAPAN DE LA SAL
<b>Colonia</b>	5 DE FEBRERO
<b>Calle</b>	FRANCISCO VILLA
<b>Número</b>	S/N
<b>Entre calle</b>	FRANCISCO VILLA
<b>Y Calle</b>	FELIPE DE JESUS
<b>C.P.</b>	51900
<b>Referencia</b>	MARIANO MATAMOROS E FRANCISCO VILLA
<b>Distritos Federales</b>	
<b>Distritos Locales</b>	DISTRITO XL

**Observaciones**

**Tamaño** Ancho: 3 metros, alto: 4 metros

**Tipo Anuncio** MANTAS

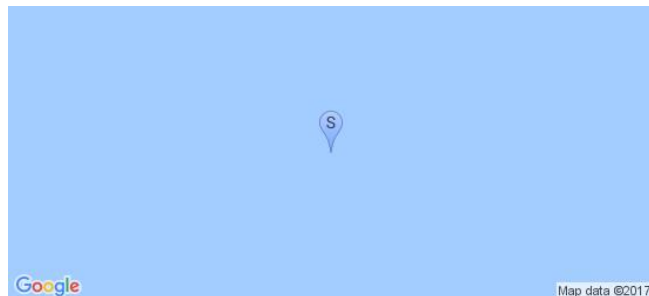

Sistema Integral de Monitoreo de Espectaculares

Reporte de recorrido

Usuario angel.cruzc Fecha Encuesta: 3/1/2017 1:03:25 PM

Id Encuesta: 126333 - Ticket:54806 - Estatus: Autorizado

<b>Período Electoral</b>	PRECAMPAÑA
<b>Ámbito</b>	Local
<b>Partido Político</b>	MORENA
<b>Otro Partido</b>	
<b>Nombre Candidato</b>	DELFINA GOMEZ
<b>Descripción del Cargo</b>	GOBERNADOR
<b>Otro Cargo</b>	
<b>Lema / Versión</b>	DELFINA PRECANDIDATA GOBERNADORA, ESTADO DE MEXICO

<b>Entidad</b>	MÉXICO
<b>Municipio</b>	IXTAPAN DE LA SAL
<b>Colonia</b>	10 DE AGOSTO
<b>Calle</b>	IGNACIO ALLENDE
<b>Número</b>	S/N
<b>Entre calle</b>	IGNACIO ALLENDE
<b>Y Calle</b>	PRIVADA VICENTE GUERRERO
<b>C.P.</b>	51900
<b>Referencia</b>	FRENTE A MICELANEA FLORES
<b>Distritos Federales</b>	
<b>Distritos Locales</b>	DISTRITO XL

**Observaciones**

**Tamaño** Ancho: 4 metros, alto: 2 metros

**Tipo Anuncio** MANTAS

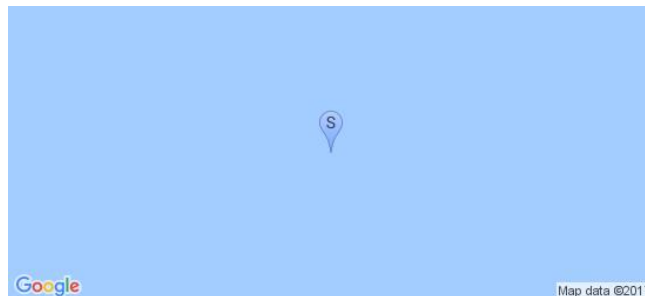
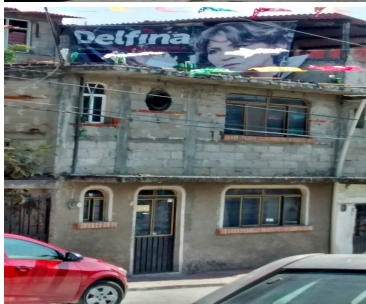



Sistema Integral de Monitoreo de Espectaculares

Reporte de recorrido

Usuario angel.cruz Fecha Encuesta: 3/1/2017 1:15:03 PM

Id Encuesta: 126334 - Ticket:54806 - Estatus:Autorizado

<b>Período Electoral</b>	PRECAMPAÑA
<b>Ámbito</b>	Local
<b>Partido Político</b>	MORENA
<b>Otro Partido</b>	
<b>Nombre Candidato</b>	DELFINA GOMEZ
<b>Descripción del Cargo</b>	GOBERNADOR
<b>Otro Cargo</b>	
<b>Lema / Versión</b>	DELFINA PRECANDIDATA ESTADO DE MEXICO, GOBERNADORA

<b>Entidad</b>	MÉXICO
<b>Municipio</b>	IXTAPAN DE LA SAL
<b>Colonia</b>	REVOLUCION
<b>Calle</b>	IGNACIO ALLENDE
<b>Número</b>	S/N
<b>Entre calle</b>	EMILIO SALGADO
<b>Y Calle</b>	CENTENARIO
<b>C.P.</b>	51900
<b>Referencia</b>	FRENTE A LA MICELANIA LA JALISCIENSE
<b>Distritos Federales</b>	
<b>Distritos Locales</b>	DISTRITO XL

**Observaciones**

**Tamaño** Ancho: 4 metros, alto: 3 metros

**Tipo Anuncio** MANTAS

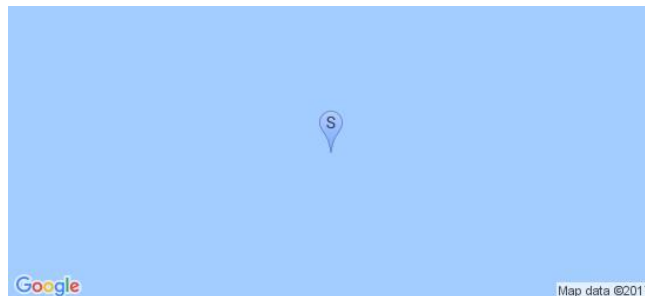
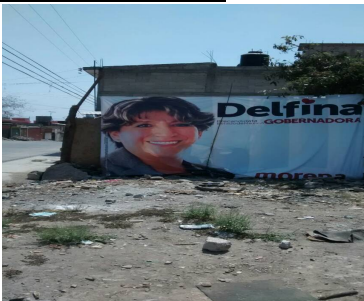

Sistema Integral de Monitoreo de Espectaculares

Reporte de recorrido

Usuario angel.cruzc Fecha Encuesta: 3/1/2017 1:22:52 PM

Id Encuesta: 126335 - Ticket:54806 - Estatus:Autorizado

<b>Período Electoral</b>	PRECAMPAÑA
<b>Ámbito</b>	Local
<b>Partido Político</b>	MORENA
<b>Otro Partido</b>	
<b>Nombre Candidato</b>	DELFINA GOMEZ
<b>Descripción del Cargo</b>	GOBERNADOR
<b>Otro Cargo</b>	
<b>Lema / Versión</b>	EN IXTAPAN DE LA SAL ,YO CONFIO EN DELFINA GOMEZ

<b>Entidad</b>	MÉXICO
<b>Municipio</b>	IXTAPAN DE LA SAL
<b>Colonia</b>	REVOLUCION
<b>Calle</b>	IGNACIO ALLENDE
<b>Número</b>	S/N
<b>Entre calle</b>	EMILIO SALGADO
<b>Y Calle</b>	CENTENARIO
<b>C.P.</b>	51900
<b>Referencia</b>	FRENTE A LA MICELANEA LA JALISCIENSE
<b>Distritos Federales</b>	
<b>Distritos Locales</b>	DISTRITO XL

**Observaciones**

**Tamaño** Ancho: 1 metros, alto: 1.5 metros

**Tipo Anuncio** MANTAS

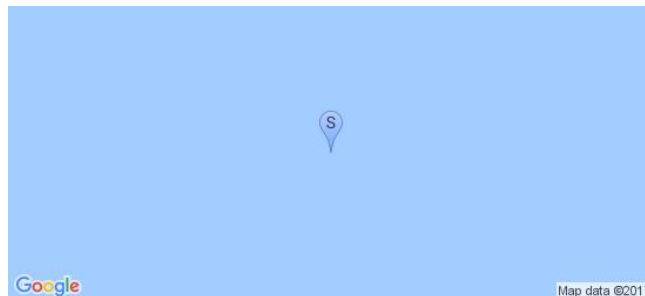

Sistema Integral de Monitoreo de Espectaculares

Reporte de recorrido

Usuario angel.cruz Fecha Encuesta: 3/1/2017 1:30:05 PM

Id Encuesta: 126336 - Ticket:54806 - Estatus: Autorizado

<b>Período Electoral</b>	PRECAMPAÑA
<b>Ámbito</b>	Local
<b>Partido Político</b>	MORENA
<b>Otro Partido</b>	
<b>Nombre Candidato</b>	DELFINA GOMEZ
<b>Descripción del Cargo</b>	GOBERNADOR
<b>Otro Cargo</b>	
<b>Lema / Versión</b>	EN IXTAPAN DE LA SAL YO CONFIO EN DELFINA GOMEZ

<b>Entidad</b>	MÉXICO
<b>Municipio</b>	IXTAPAN DE LA SAL
<b>Colonia</b>	REVOLUCION
<b>Calle</b>	IGNACIO ALLENDE
<b>Número</b>	S/N
<b>Entre calle</b>	EMILIO SALGADO
<b>Y Calle</b>	CENTENARIO
<b>C.P.</b>	51900
<b>Referencia</b>	FRENTE A LA MICELANEA LA JALISCIENSE
<b>Distritos Federales</b>	
<b>Distritos Locales</b>	DISTRITO XL

**Observaciones**

**Tamaño** Ancho: 1 metros, alto: 1.5 metros

**Tipo Anuncio** MANTAS

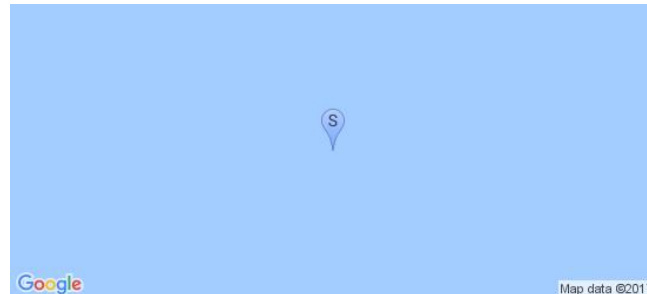
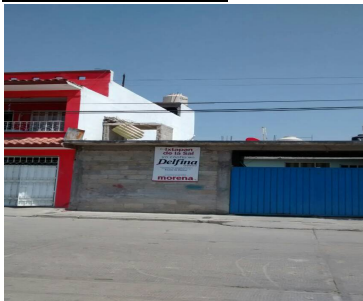

Sistema Integral de Monitoreo de Espectaculares

Reporte de recorrido

Usuario angel.cruz Fecha Encuesta: 3/1/2017 1:42:04 PM

Id Encuesta: 126337 - Ticket:54806 - Estatus: Autorizado

<b>Período Electoral</b>	PRECAMPAÑA
<b>Ámbito</b>	Local
<b>Partido Político</b>	MORENA
<b>Otro Partido</b>	
<b>Nombre Candidato</b>	DELFINA GOMEZ
<b>Descripción del Cargo</b>	GOBERNADOR
<b>Otro Cargo</b>	
<b>Lema / Versión</b>	DELFINA PRECANDIDATA GOBERNADORA ESTADO DE MEXICO

<b>Entidad</b>	MÉXICO
<b>Municipio</b>	IXTAPAN DE LA SAL
<b>Colonia</b>	REVOLUCION
<b>Calle</b>	EMILIO SALGADO
<b>Número</b>	S/N
<b>Entre calle</b>	IGNACIO ALLENDE
<b>Y Calle</b>	JOSE MARIA MORELOS Y PAVON
<b>C.P.</b>	51900
<b>Referencia</b>	EMILIO SALGADO Y ESQUINA IGNACIO ALLENDE, EN UN LAVADO DE AUTOS
<b>Distritos Federales</b>	
<b>Distritos Locales</b>	DISTRITO XL

**Observaciones**

**Tamaño** Ancho: 4 metros, alto: 3 metros

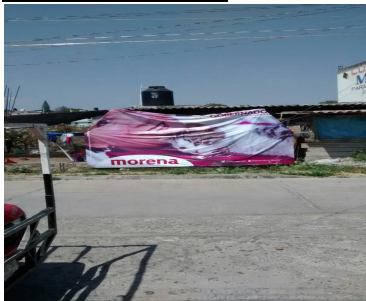

**Tipo Anuncio** MANTAS

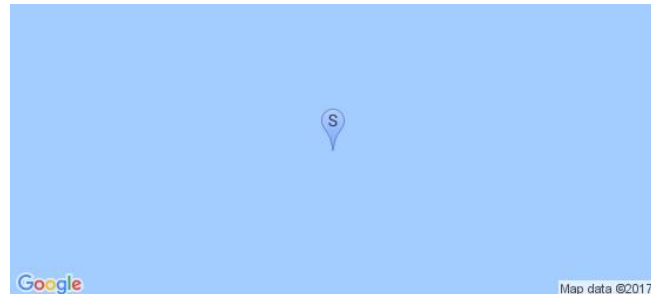



Sistema Integral de Monitoreo de Espectaculares

Reporte de recorrido

Usuario angel.cruzc Fecha Encuesta: 3/1/2017 1:49:43 PM

Id Encuesta: 126338 - Ticket:54806 - Estatus:Autorizado

<b>Período Electoral</b>	PRECAMPAÑA
<b>Ámbito</b>	Local
<b>Partido Político</b>	MORENA
<b>Otro Partido</b>	
<b>Nombre Candidato</b>	DELFINA GOMEZ
<b>Descripción del Cargo</b>	GOBERNADOR
<b>Otro Cargo</b>	
<b>Lema / Versión</b>	IXTAPAN DE LA SAL, YO CONFIO EN DELFINA GOMEZ

<b>Entidad</b>	MÉXICO
<b>Municipio</b>	IXTAPAN DE LA SAL
<b>Colonia</b>	REVOLUCION
<b>Calle</b>	IGNACIO ALLENDE
<b>Número</b>	S/N
<b>Entre calle</b>	CENTENARIO
<b>Y Calle</b>	EMILIO SALGADO
<b>C.P.</b>	51900
<b>Referencia</b>	IGNACIO ALLENDE, ESQUINA EMILIO SALGADO,ARRIBA DE UNA TIENDA DE ROPA
<b>Distritos Federales</b>	
<b>Distritos Locales</b>	DISTRITO XL

**Observaciones**

**Tamaño** Ancho: 1 metros, alto: 1.5 metros



**Tipo Anuncio** MANTAS

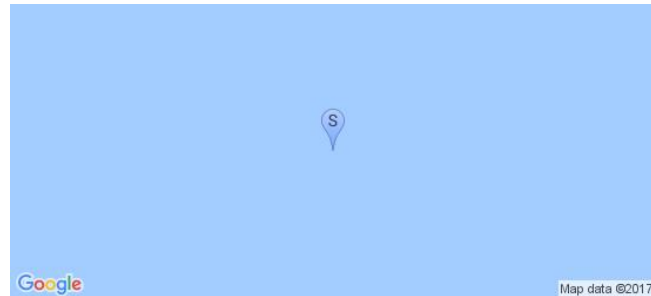

Sistema Integral de Monitoreo de Espectaculares

Reporte de recorrido

Usuario gema.facio Fecha Encuesta: 3/2/2017 10:31:05 AM

Id Encuesta: 126340 - Ticket:54807 - Estatus: Autorizado

<b>Período Electoral</b>	PRECAMPAÑA
<b>Ámbito</b>	Local
<b>Partido Político</b>	MORENA
<b>Otro Partido</b>	
<b>Nombre Candidato</b>	DELFINA GOMEZ
<b>Descripción del Cargo</b>	GOBERNADOR
<b>Otro Cargo</b>	
<b>Lema / Versión</b>	DELFINA GOBERNADORA

<b>Entidad</b>	MÉXICO
<b>Municipio</b>	MELCHOR OCAMPO
<b>Colonia</b>	BARRIO TEPETONGO
<b>Calle</b>	LÁZARO CARDENAS
<b>Número</b>	SN
<b>Entre calle</b>	LÓPEZ MATEOS
<b>Y Calle</b>	ISIDRO FABELA
<b>C.P.</b>	54884
<b>Referencia</b>	AUN COSTADO DE FARMACIA SEÑOR DE LOS MILAGROS
<b>Distritos Federales</b>	
<b>Distritos Locales</b>	DISTRITO XXXVII

**Observaciones** COLOCADA SOBRE CASA HABITACIÓN

**Tamaño** Ancho: 3 metros, alto: 5 metros

**Tipo Anuncio** PANORÁMICOS



Sistema Integral de Monitoreo de Espectaculares

Reporte de recorrido

Usuario gema.facio Fecha Encuesta: 3/2/2017 10:38:53 AM

Id Encuesta: 126341 - Ticket:54807 - Estatus: Autorizado

<b>Período Electoral</b>	PRECAMPAÑA
<b>Ámbito</b>	Local
<b>Partido Político</b>	MORENA
<b>Otro Partido</b>	
<b>Nombre Candidato</b>	DELFINA GOMEZ
<b>Descripción del Cargo</b>	GOBERNADOR
<b>Otro Cargo</b>	
<b>Lema / Versión</b>	DELFINA GOBERNADORA

<b>Entidad</b>	MÉXICO
<b>Municipio</b>	MELCHOR OCAMPO
<b>Colonia</b>	BARRIO TEPETONGO
<b>Calle</b>	LÁZARO CÁRDENAS
<b>Número</b>	SN
<b>Entre calle</b>	ISIDORO FABELA
<b>Y Calle</b>	GABRIEL RAMOS MILLAN
<b>C.P.</b>	54884
<b>Referencia</b>	CONTRA ESQUINA CARNICERÍA Y FRENTE A LOTE VALDIO
<b>Distritos Federales</b>	
<b>Distritos Locales</b>	DISTRITO XXXVII

**Observaciones**

**Tamaño** Ancho: 3 metros, alto: 5 metros

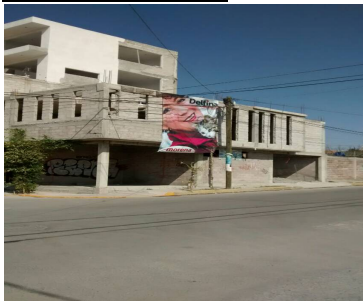

**Tipo Anuncio** PANORÁMICOS

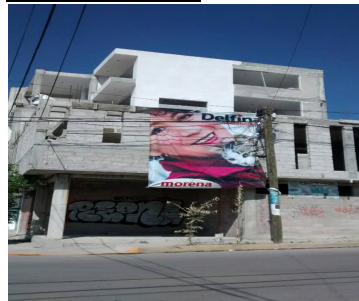

Sistema Integral de Monitoreo de Espectaculares

Reporte de recorrido

Usuario gema.facio Fecha Encuesta: 3/2/2017 10:46:57 AM

Id Encuesta: 126342 - Ticket:54807 - Estatus: Autorizado

<b>Período Electoral</b>	PRECAMPAÑA
<b>Ámbito</b>	Local
<b>Partido Político</b>	MORENA
<b>Otro Partido</b>	
<b>Nombre Candidato</b>	DELFINA GOMEZ
<b>Descripción del Cargo</b>	GOBERNADOR
<b>Otro Cargo</b>	
<b>Lema / Versión</b>	DELFINA GOBERNADORA

<b>Entidad</b>	MÉXICO
<b>Municipio</b>	MELCHOR OCAMPO
<b>Colonia</b>	PUEBLO MELCHOR OCAMPO
<b>Calle</b>	CALLE 5 DE MAYO
<b>Número</b>	1
<b>Entre calle</b>	ZARAGOZA
<b>Y Calle</b>	PLAZA JUAREZ
<b>C.P.</b>	54880
<b>Referencia</b>	SOBRE NEGOCIO DE JUGUERIA
<b>Distritos Federales</b>	
<b>Distritos Locales</b>	DISTRITO XXXVII

**Observaciones**

**Tamaño** Ancho: 4 metros, alto: 4 metros

**Tipo Anuncio** PANORÁMICOS





Sistema Integral de Monitoreo de Espectaculares

Reporte de recorrido

Usuario gema.facio Fecha Encuesta: 3/2/2017 10:55:17 AM

Id Encuesta: 126343 - Ticket:54807 - Estatus: Autorizado

<b>Período Electoral</b>	PRECAMPAÑA
<b>Ámbito</b>	Local
<b>Partido Político</b>	MORENA
<b>Otro Partido</b>	
<b>Nombre Candidato</b>	DELFINA GOMEZ
<b>Descripción del Cargo</b>	GOBERNADOR
<b>Otro Cargo</b>	
<b>Lema / Versión</b>	MEXIQUENSE DE CORAZÓN

<b>Entidad</b>	MÉXICO
<b>Municipio</b>	MELCHOR OCAMPO
<b>Colonia</b>	PUEBLO MELCHOR OCAMPO
<b>Calle</b>	16 DE SEPTIEMBRE
<b>Número</b>	SN
<b>Entre calle</b>	5 DE MAYO
<b>Y Calle</b>	CRISPIN PEREZ
<b>C.P.</b>	54880
<b>Referencia</b>	FRENTE A ESTACIONAMIENTO DE ESCUELA PRIMARIA MELCHOR OCAMPO
<b>Distritos Federales</b>	
<b>Distritos Locales</b>	DISTRITO XXXVII

**Observaciones**

**Tamaño** Ancho: 3 metros, alto: 5 metros

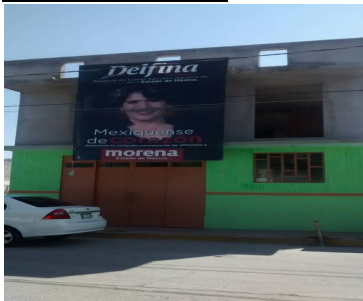

**Tipo Anuncio** PANORÁMICOS



Sistema Integral de Monitoreo de Espectaculares

Reporte de recorrido

Usuario gema.facio Fecha Encuesta: 3/2/2017 11:18:00 AM

Id Encuesta: 126344 - Ticket:54807 - Estatus:Autorizado

<b>Período Electoral</b>	PRECAMPAÑA
<b>Ámbito</b>	Local
<b>Partido Político</b>	MORENA
<b>Otro Partido</b>	
<b>Nombre Candidato</b>	DELFINA GOMEZ
<b>Descripción del Cargo</b>	GOBERNADOR
<b>Otro Cargo</b>	
<b>Lema / Versión</b>	DELFINA GOBERNADORA

<b>Entidad</b>	MÉXICO
<b>Municipio</b>	MELCHOR OCAMPO
<b>Colonia</b>	PUEBLO MELCHOR OCAMPO
<b>Calle</b>	AV. HEROES DE CHAPULTEPEC
<b>Número</b>	SN
<b>Entre calle</b>	AV 20 DE NOVIEMBRE
<b>Y Calle</b>	AV FRANCISCO I MADERO
<b>C.P.</b>	54880
<b>Referencia</b>	SOBRE JARCIERIA
<b>Distritos Federales</b>	
<b>Distritos Locales</b>	DISTRITO XXXVII

**Observaciones**

**Tamaño** Ancho: 3 metros, alto: 5 metros

**Tipo Anuncio** PANORÁMICOS



Sistema Integral de Monitoreo de Espectaculares

Reporte de recorrido

Usuario gema.facio Fecha Encuesta: 3/2/2017 11:23:08 AM

Id Encuesta: 126345 - Ticket:54807 - Estatus: Autorizado

<b>Período Electoral</b>	PRECAMPAÑA
<b>Ámbito</b>	Local
<b>Partido Político</b>	MORENA
<b>Otro Partido</b>	
<b>Nombre Candidato</b>	DELFINA GOMEZ
<b>Descripción del Cargo</b>	GOBERNADOR
<b>Otro Cargo</b>	
<b>Lema / Versión</b>	EN EL EDO DE MÉXICO CONFIAMOS EN DELFINA

<b>Entidad</b>	MÉXICO
<b>Municipio</b>	MELCHOR OCAMPO
<b>Colonia</b>	PUEBLO MELCHOR OCAMPO
<b>Calle</b>	AV HEROES DE CHAPULTEPEC
<b>Número</b>	SN
<b>Entre calle</b>	AV 20 DE NOVIEMBRE
<b>Y Calle</b>	AV FCO I MADERO
<b>C.P.</b>	54880
<b>Referencia</b>	SOBRE JARCIERIA
<b>Distritos Federales</b>	
<b>Distritos Locales</b>	DISTRITO XXXVII

**Observaciones**

**Tamaño** Ancho: 1 metros, alto: 1.5 metros

**Tipo Anuncio** MANTAS



Sistema Integral de Monitoreo de Espectaculares

Reporte de recorrido

Usuario patricia.lopezr Fecha Encuesta: 3/2/2017 1:18:48 PM

Id Encuesta: 126351 - Ticket:54810 - Estatus:Autorizado

**Período Electoral** PRECAMPAÑA  
**Ámbito** Local

**Partido Político** MORENA  
**Otro Partido**  
**Nombre Candidato** DELFINA GOMEZ  
**Descripción del Cargo** GOBERNADOR  
**Otro Cargo**  
**Lema / Versión** SIN LEMA

**Observaciones** NO FUE POSIBLE TOMA CORRECTA ESTA DOBLADA

**Entidad** MÉXICO  
**Municipio** TONATICO  
**Colonia** SANTA MARIA SUR  
**Calle** PEDRO ASCENCIO  
**Número** SN  
**Entre calle** ALFREDO DEL MAZO  
**Y Calle** MARIANO MATAMOROS  
**C.P.** 51950  
**Referencia** FRENTE A PROTECCION CIVIL  
**Distritos Federales**  
**Distritos Locales** DISTRITO IX

**Tamaño** Ancho: 4 metros, alto: 4 metros

**Tipo Anuncio** MANTAS

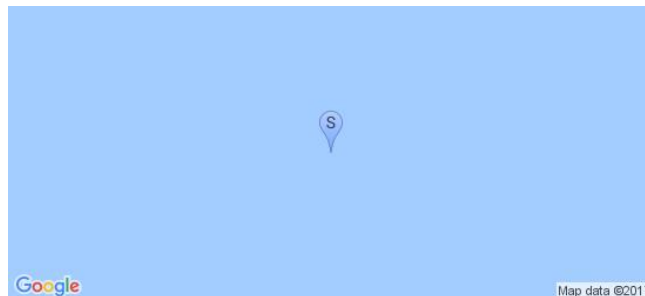



Sistema Integral de Monitoreo de Espectaculares

Reporte de recorrido

Usuario patricia.lopezr Fecha Encuesta: 3/2/2017 1:27:33 PM

Id Encuesta: 126352 - Ticket:54810 - Estatus: Autorizado

<b>Período Electoral</b>	PRECAMPAÑA
<b>Ámbito</b>	Local
<b>Partido Político</b>	MORENA
<b>Otro Partido</b>	
<b>Nombre Candidato</b>	DELFINA GOMEZ
<b>Descripción del Cargo</b>	GOBERNADOR
<b>Otro Cargo</b>	
<b>Lema / Versión</b>	MEXIQUENSE DE CORAZON

<b>Entidad</b>	MÉXICO
<b>Municipio</b>	TONATICO
<b>Colonia</b>	SANTA MARIA SUR
<b>Calle</b>	PEDRO.ASCENCIO
<b>Número</b>	SN
<b>Entre calle</b>	ALFREDO.DEL MAZO
<b>Y Calle</b>	MARIANO MATOROS
<b>C.P.</b>	51950
<b>Referencia</b>	FRENTE A PROTECCION CIVIL
<b>Distritos Federales</b>	
<b>Distritos Locales</b>	DISTRITO IX

**Observaciones**

**Tamaño** Ancho: 2.9 metros, alto: 4 metros

**Tipo Anuncio** MANTAS

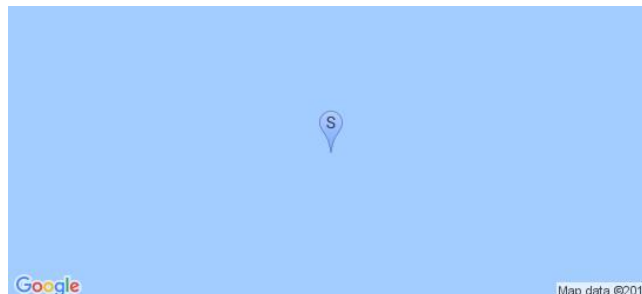
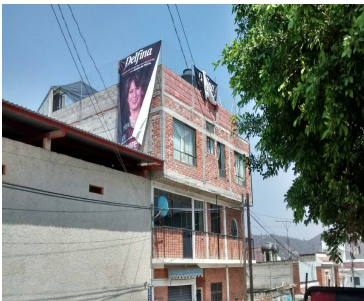
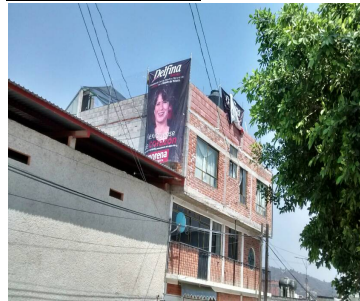
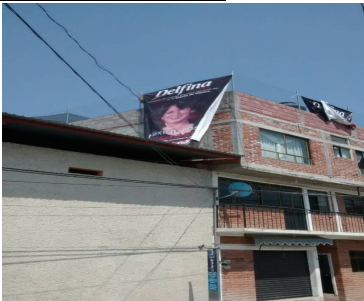

Sistema Integral de Monitoreo de Espectaculares

Reporte de recorrido

Usuario patricia.lopezr Fecha Encuesta: 3/2/2017 1:34:25 PM

Id Encuesta: 126353 - Ticket:54810 - Estatus: Autorizado

**Período Electoral** PRECampaña  
**Ámbito** Local

**Partido Político** MORENA  
**Otro Partido**  
**Nombre Candidato** DELFINA GOMEZ  
**Descripción del Cargo** GOBERNADOR  
**Otro Cargo**  
**Lema / Versión** SIN LEMA

**Observaciones**

**Tamaño** Ancho: 4 metros, alto: 2.9 metros



**Entidad** MÉXICO  
**Municipio** TONATICO  
**Colonia** SANTA MARIA SUR  
**Calle** PEDRO ASCENCIO  
**Número** SN  
**Entre calle** LUIS DONALDO COLOSIO  
**Y Calle** PEDRO.ASCENCIO  
**C.P.** 51950  
**Referencia** FRENTE A TERRENO BALDIO  
**Distritos Federales**  
**Distritos Locales** DISTRITO IX

**Tipo Anuncio** MANTAS

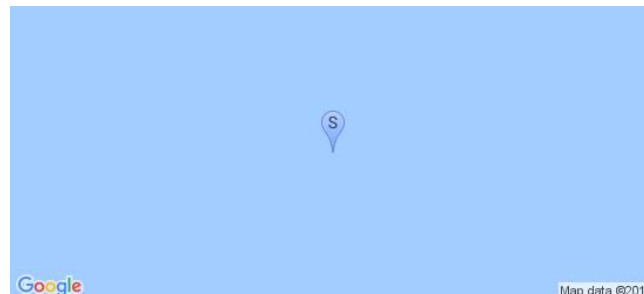

Sistema Integral de Monitoreo de Espectaculares

Reporte de recorrido

Usuario patricia.lopezr Fecha Encuesta: 3/2/2017 1:39:05 PM

Id Encuesta: 126354 - Ticket:54810 - Estatus: Autorizado

<b>Período Electoral</b>	PRECAMPAÑA
<b>Ámbito</b>	Local
<b>Partido Político</b>	MORENA
<b>Otro Partido</b>	
<b>Nombre Candidato</b>	DELFINA GOMEZ
<b>Descripción del Cargo</b>	GOBERNADOR
<b>Otro Cargo</b>	
<b>Lema / Versión</b>	MEXIQUENSE DE CORAZON

<b>Entidad</b>	MÉXICO
<b>Municipio</b>	TONATICO
<b>Colonia</b>	SANTA MARIA SUR
<b>Calle</b>	ALFREDO.DEL MAZO
<b>Número</b>	SN
<b>Entre calle</b>	GUADALUPE VICTORIA
<b>Y Calle</b>	SEBASTIAN DE ALBA
<b>C.P.</b>	51950
<b>Referencia</b>	FRENTE A TORTILLERIA JOSEFINA
<b>Distritos Federales</b>	
<b>Distritos Locales</b>	DISTRITO IX

**Observaciones**

**Tamaño** Ancho: 4 metros, alto: 2.9 metros

**Tipo Anuncio** MANTAS

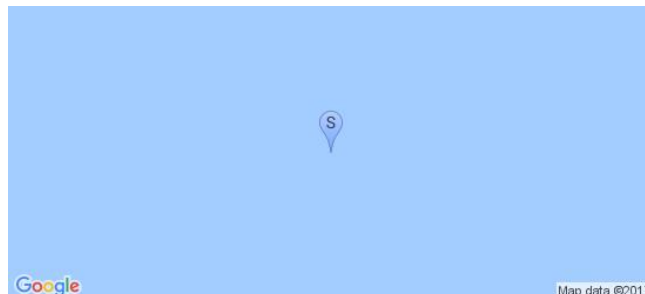

Sistema Integral de Monitoreo de Espectaculares

Reporte de recorrido

Usuario enrique.gonzalezr Fecha Encuesta: 3/2/2017 11:15:45 AM

Id Encuesta: 126356 - Ticket:54811 - Estatus: Autorizado

Período Electoral	PRECAMPAÑA
Ámbito	Local
Partido Político	MORENA
Otro Partido	
Nombre Candidato	DELFINA GOMEZ
Descripción del Cargo	GOBERNADOR
Otro Cargo	
Lema / Versión	MEXIQUENSE DE CORAZON

Entidad	MÉXICO
Municipio	COCOTITLÁN
Colonia	TEPETLIXPA
Calle	AV SALTO DEL AGUA
Número	SN
Entre calle	JOSE MARIA MORELOS Y PAVON
Y Calle	BERRIOZABAL
C.P.	56680
Referencia	A UN COSTADO DE CIBER CAFE GALAXY II
Distritos Federales	
Distritos Locales	DISTRITO XXXIII

Observaciones

Tamaño Ancho: 3 metros, alto: 5 metros

Tipo Anuncio MANTAS

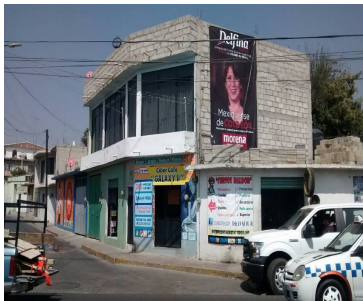
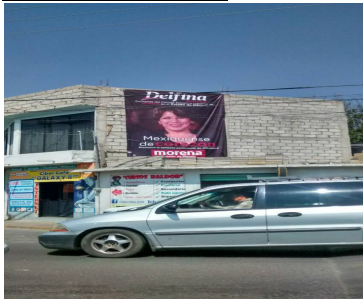



Sistema Integral de Monitoreo de Espectaculares

Reporte de recorrido

Usuario enrique.gonzalezr Fecha Encuesta: 3/2/2017 11:35:50 AM

Id Encuesta: 126358 - Ticket:54811 - Estatus:Autorizado

<b>Período Electoral</b>	PRECAMPAÑA
<b>Ámbito</b>	Local
<b>Partido Político</b>	MORENA
<b>Otro Partido</b>	
<b>Nombre Candidato</b>	DELFINA GOMEZ
<b>Descripción del Cargo</b>	GOBERNADOR
<b>Otro Cargo</b>	
<b>Lema / Versión</b>	DELFINA GOBERNADORA MORENA

<b>Entidad</b>	MÉXICO
<b>Municipio</b>	COCOTITLÁN
<b>Colonia</b>	TEPETLIXPA
<b>Calle</b>	SAN LUIS
<b>Número</b>	SN
<b>Entre calle</b>	INSURGENTES
<b>Y Calle</b>	AV COCOTITLAN
<b>C.P.</b>	56650
<b>Referencia</b>	TERRENO BALDÍO CON ESTRUCTURA METALICA
<b>Distritos Federales</b>	
<b>Distritos Locales</b>	DISTRITO XXXIII

**Observaciones**

**Tamaño** Ancho: 3 metros, alto: 2 metros

**Tipo Anuncio** MANTAS

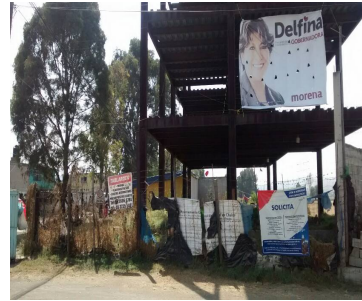

Sistema Integral de Monitoreo de Espectaculares

Reporte de recorrido

Usuario enrique.gonzalezr Fecha Encuesta: 3/2/2017 12:09:11 PM

Id Encuesta: 126359 - Ticket:54811 - Estatus:Autorizado

<b>Período Electoral</b>	PRECAMPAÑA
<b>Ámbito</b>	Local
<b>Partido Político</b>	MORENA
<b>Otro Partido</b>	
<b>Nombre Candidato</b>	DELFINA GOMEZ
<b>Descripción del Cargo</b>	GOBERNADOR
<b>Otro Cargo</b>	
<b>Lema / Versión</b>	DELFINA PRECANDIDATA A GOBERNADORA ESTADO DE MEXICO

<b>Entidad</b>	MÉXICO
<b>Municipio</b>	JUCHITEPEC
<b>Colonia</b>	TEMAMATLA
<b>Calle</b>	DURANGO
<b>Número</b>	SN
<b>Entre calle</b>	COAHUILA
<b>Y Calle</b>	ZACATECAS
<b>C.P.</b>	56650
<b>Referencia</b>	ENFRENTE DE LA ESCUELA PREPARATORIA 254
<b>Distritos Federales</b>	
<b>Distritos Locales</b>	DISTRITO XXXIII

**Observaciones**

**Tamaño** Ancho: 2.5 metros, alto: 3 metros

**Tipo Anuncio** MANTAS



Sistema Integral de Monitoreo de Espectaculares

Reporte de recorrido

Usuario francisca.rodriguez Fecha Encuesta: 3/2/2017 1:46:21 PM

Id Encuesta: 126363 - Ticket:54812 - Estatus:Autorizado

**Período Electoral** PRECAMPAÑA  
**Ámbito** Local

**Partido Político** MORENA  
**Otro Partido**  
**Nombre Candidato** DELFINA GOMEZ  
**Descripción del Cargo** GOBERNADOR

**Otro Cargo**  
**Lema / Versión** EN EL ESTADO DE MÉXICO CONFIAMOS EN DELFINA; PRECANDIDATA A GOBERNADORA

**Observaciones**

**Entidad** MÉXICO  
**Municipio** VALLE DE BRAVO  
**Colonia** COLORINES  
**Calle** CARRETERA COLORINES VALLE DE BRAVO  
**Número** SIN NÚMERO  
**Entre calle** CARRETERA COLORINES VALLE DE BRAVO  
**Y Calle** CARRETERA COLORINES VALLE DE BRAVO  
**C.P.** 51230  
**Referencia** VULCANIZADORA EL TREBOL  
**Distritos Federales**  
**Distritos Locales** DISTRITO X

**Tamaño** Ancho: 1 metros, alto: 1.5 metros

**Tipo Anuncio** MANTAS

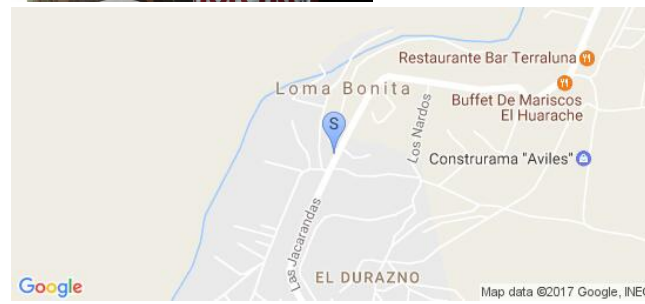

Sistema Integral de Monitoreo de Espectaculares

Reporte de recorrido

Usuario francisca.rodriguez Fecha Encuesta: 3/2/2017 1:53:23 PM

Id Encuesta: 126364 - Ticket:54812 - Estatus:Autorizado

<b>Período Electoral</b>	PRECAMPAÑA
<b>Ámbito</b>	Local
<b>Partido Político</b>	MORENA
<b>Otro Partido</b>	
<b>Nombre Candidato</b>	DELFINA GOMEZ
<b>Descripción del Cargo</b>	GOBERNADOR
<b>Otro Cargo</b>	
<b>Lema / Versión</b>	EN EL ESTADO DE MÉXICO CONFOAMOS ENDELFINA PRECANDIDATA GOBERNADORA MORENA

<b>Entidad</b>	MÉXICO
<b>Municipio</b>	VALLE DE BRAVO
<b>Colonia</b>	COLORINES
<b>Calle</b>	CARRETERA COLORINES VALLE DE BRAVO
<b>Número</b>	SIN NÚMERO
<b>Entre calle</b>	CARRETERA COLORINES VALLE DE BRAVO
<b>Y Calle</b>	CARRETERA COLORINRS VALLE DE BRAVO
<b>C.P.</b>	51230
<b>Referencia</b>	VULCANIZADORA EL TRÉBOL
<b>Distritos Federales</b>	
<b>Distritos Locales</b>	DISTRITO X

**Observaciones**

**Tamaño** Ancho: 1 metros, alto: 1.5 metros

**Tipo Anuncio** MANTAS

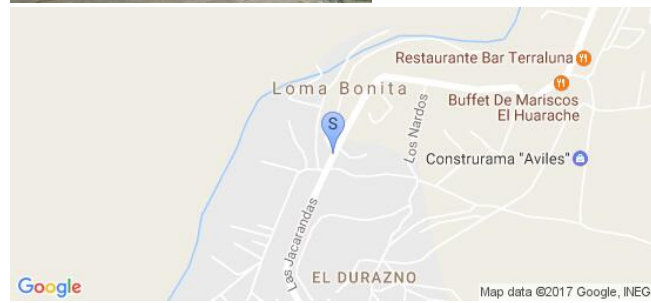



Sistema Integral de Monitoreo de Espectaculares

Reporte de recorrido

Usuario francisca.rodriguez Fecha Encuesta: 3/2/2017 1:58:57 PM

Id Encuesta: 126365 - Ticket:54812 - Estatus:Autorizado

**Período Electoral** PRECAMPAÑA  
**Ámbito** Local

**Partido Político** MORENA  
**Otro Partido**  
**Nombre Candidato** DELFINA GOMEZ  
**Descripción del Cargo** GOBERNADOR

**Otro Cargo**  
**Lema / Versión** YO CONFÍO EN DELFINA GÓMEZ

**Observaciones** GALLARDETE

**Tamaño** Ancho: 0.5 metros, alto: 1 metros

**Entidad** MÉXICO  
**Municipio** VALLE DE BRAVO  
**Colonia** COLORINES  
**Calle** CARRETERA COLORINES VALLE DR BRAVO  
**Número** SIN NÚMERO  
**Entre calle** CARRETERA COLORINES VALLE DE BRAVO  
**Y Calle** CARRETERA COLORINES VALLE DE BRAVO  
**C.P.** 51230  
**Referencia** VULCANIZADORA EL TRÉBOL 0.  
**Distritos Federales**  
**Distritos Locales** DISTRITO X

**Tipo Anuncio** MANTAS

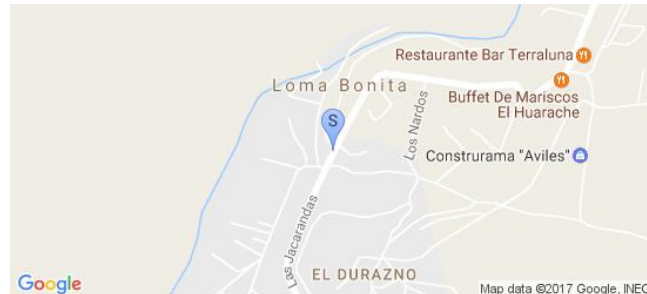

Sistema Integral de Monitoreo de Espectaculares

Reporte de recorrido

Usuario francisca.rodriguezl Fecha Encuesta: 3/2/2017 2:05:31 PM

Id Encuesta: 126366 - Ticket:54812 - Estatus:Autorizado

**Período Electoral** PRECAMPAÑA  
**Ámbito** Local

**Partido Político** MORENA

**Otro Partido**

**Nombre Candidato** DELFINA GOMEZ

**Descripción del Cargo** GOBERNADOR

**Otro Cargo**

**Lema / Versión** ENSANTO TOMÁS UO CONFÍO EN DELFINA GOMEZ

**Observaciones** GALLARDETE

**Tamaño** Ancho: 1 metros, alto: 1.5 metros

**Entidad** MÉXICO  
**Municipio** VALLE DE BRAVO  
**Colonia** COLORINES  
**Calle** CARRETERA COLORINES VALLE DE BRAVO  
**Número** SIN NÚMERO  
**Entre calle** CARRETERA COLORINES VALLE DE BRAVO  
**Y Calle** CARRETERA COLORINES VALLE DE BRAVO  
**C.P.** 52130  
**Referencia** VULCANIZADORA EL TRÉBOL  
**Distritos Federales**  
**Distritos Locales** DISTRITO X

**Tipo Anuncio** MANTAS

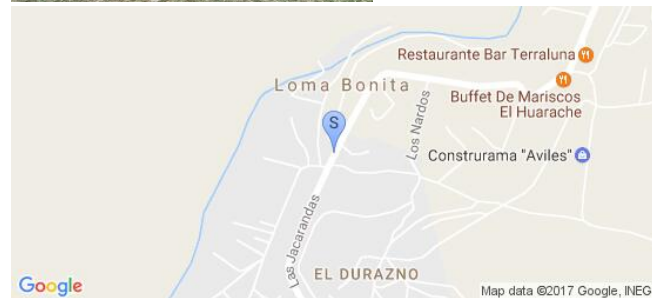
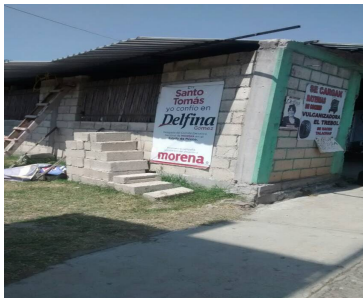

Sistema Integral de Monitoreo de Espectaculares

Reporte de recorrido

Usuario: petra.avila Fecha Encuesta: 3/2/2017 11:33:25 AM

Id Encuesta: 126369 - Ticket:54813 - Estatus: Autorizado

**Período Electoral** PRECAMPAÑA  
**Ámbito** Local

**Partido Político** MORENA  
**Otro Partido**  
**Nombre Candidato** DELFINA GOMEZ  
**Descripción del Cargo** GOBERNADOR  
**Otro Cargo**  
**Lema / Versión** PRECANDIDATA

**Observaciones**

**Entidad** MÉXICO  
**Municipio** ACOLMAN  
**Colonia** ACOLMAN  
**Calle** 16 DE SEPTIEMBRE  
**Número** SIN NUMERO  
**Entre calle** EMILIANO ZAPATA  
**Y Calle** 16 DE SEPTIEMBRE  
**C.P.** 55885  
**Referencia** FRENTE A EXPRESIDENCIA  
**Distritos Federales**  
**Distritos Locales** DISTRITO V

**Tamaño** Ancho: 4 metros, alto: 4 metros

**Tipo Anuncio** MANTAS



Sistema Integral de Monitoreo de Espectaculares

Reporte de recorrido

Usuario petra.avila Fecha Encuesta: 3/2/2017 11:44:20 AM

Id Encuesta: 126370 - Ticket:54813 - Estatus: Autorizado

<b>Período Electoral</b>	PRECAMPAÑA
<b>Ámbito</b>	Local
<b>Partido Político</b>	MORENA
<b>Otro Partido</b>	
<b>Nombre Candidato</b>	DELFINA GOMEZ
<b>Descripción del Cargo</b>	GOBERNADOR
<b>Otro Cargo</b>	
<b>Lema / Versión</b>	YO CONFIO EN DELFINA

<b>Entidad</b>	MÉXICO
<b>Municipio</b>	ACOLMAN
<b>Colonia</b>	SANTA CATARINA
<b>Calle</b>	CUAUHTEMOC
<b>Número</b>	SIN NÚMERO
<b>Entre calle</b>	CAMINO CALEROS
<b>Y Calle</b>	MATAMOROS
<b>C.P.</b>	55885
<b>Referencia</b>	EM CARNICERÍA
<b>Distritos Federales</b>	
<b>Distritos Locales</b>	DISTRITO V

**Observaciones** GENERICO

**Tamaño** Ancho: 1 metros, alto: 1.5 metros

**Tipo Anuncio** MANTAS





Sistema Integral de Monitoreo de Espectaculares

Reporte de recorrido

Usuario petra.avila Fecha Encuesta: 3/2/2017 12:38:36 PM

Id Encuesta: 126371 - Ticket:54813 - Estatus: Autorizado

<b>Período Electoral</b>	PRECAMPAÑA
<b>Ámbito</b>	Local
<b>Partido Político</b>	MORENA
<b>Otro Partido</b>	
<b>Nombre Candidato</b>	DELFINA GOMEZ
<b>Descripción del Cargo</b>	GOBERNADOR
<b>Otro Cargo</b>	
<b>Lema / Versión</b>	MEXIQUIENSE DE CORAZO

<b>Entidad</b>	MÉXICO
<b>Municipio</b>	TEZOYUCA
<b>Colonia</b>	TEZOYUCA
<b>Calle</b>	AV PASCUAL LUNA
<b>Número</b>	SIN NUMERO
<b>Entre calle</b>	MOCTEZUMA
<b>Y Calle</b>	PASCUAL LUNA
<b>C.P.</b>	56000
<b>Referencia</b>	EN CASA
<b>Distritos Federales</b>	
<b>Distritos Locales</b>	DISTRITO V

**Observaciones** GENERICA

**Tamaño** Ancho: 3 metros, alto: 3 metros

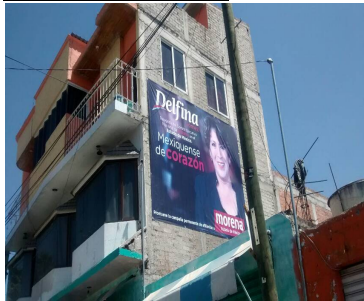

**Tipo Anuncio** MANTAS



Sistema Integral de Monitoreo de Espectaculares

Reporte de recorrido

Usuario petra.avila Fecha Encuesta: 3/2/2017 12:58:58 PM

Id Encuesta: 126372 - Ticket:54813 - Estatus: Autorizado

<b>Período Electoral</b>	PRECAMPAÑA
<b>Ámbito</b>	Local
<b>Partido Político</b>	MORENA
<b>Otro Partido</b>	
<b>Nombre Candidato</b>	DELFINA GOMEZ
<b>Descripción del Cargo</b>	GOBERNADOR
<b>Otro Cargo</b>	
<b>Lema / Versión</b>	PRECANDIDATA GOBERNADORA

<b>Entidad</b>	MÉXICO
<b>Municipio</b>	TEZOYUCA
<b>Colonia</b>	BUENOS AIRES
<b>Calle</b>	SAN BUENA VENTURA
<b>Número</b>	SIN NUMERO
<b>Entre calle</b>	NOCHE BUENA
<b>Y Calle</b>	CAMINO SAN BUENA VENTURA
<b>C.P.</b>	56000
<b>Referencia</b>	EN CASA
<b>Distritos Federales</b>	
<b>Distritos Locales</b>	DISTRITO V

**Observaciones** GENERICA

**Tamaño** Ancho: 2 metros, alto: 1 metros

**Tipo Anuncio** MANTAS



Sistema Integral de Monitoreo de Espectaculares

Reporte de recorrido

Usuario petra.avila Fecha Encuesta: 3/2/2017 2:17:39 PM

Id Encuesta: 126373 - Ticket:54813 - Estatus: Autorizado

**Período Electoral** PRECAMPAÑA  
**Ámbito** Local

**Partido Político** MORENA  
**Otro Partido**  
**Nombre Candidato** DELFINA GOMEZ  
**Descripción del Cargo** GOBERNADOR  
**Otro Cargo**  
**Lema / Versión** PRECANDIDATA

**Observaciones**

**Entidad** MÉXICO  
**Municipio** ACOLMAN  
**Colonia** SAN MATEO CHIPILTEPEC  
**Calle** ALLENDE  
**Número** SIN NUMERO  
**Entre calle** VERACRUZ  
**Y Calle** ALLENDE  
**C.P.** 55890  
**Referencia** EN NEGOCIO  
**Distritos Federales**  
**Distritos Locales** DISTRITO V

**Tamaño** Ancho: 3 metros, alto: 3 metros

**Tipo Anuncio** MANTAS

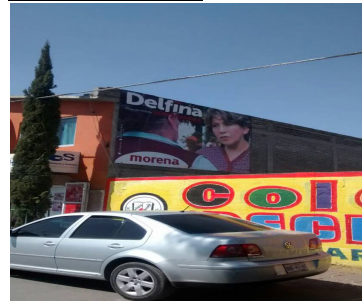
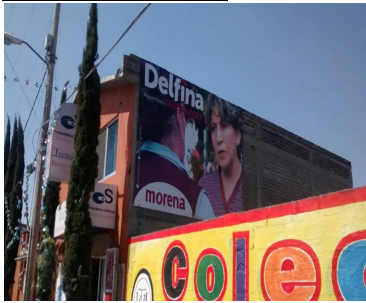

Sistema Integral de Monitoreo de Espectaculares

Reporte de recorrido

Usuario: petra.avila Fecha Encuesta: 3/2/2017 2:31:19 PM

Id Encuesta: 126374 - Ticket:54813 - Estatus: Autorizado

<b>Período Electoral</b>	PRECAMPAÑA
<b>Ámbito</b>	Local
<b>Partido Político</b>	MORENA
<b>Otro Partido</b>	
<b>Nombre Candidato</b>	DELFINA GOMEZ
<b>Descripción del Cargo</b>	GOBERNADOR
<b>Otro Cargo</b>	
<b>Lema / Versión</b>	YO CONFIO EN DELFINA

<b>Entidad</b>	MÉXICO
<b>Municipio</b>	ACOLMAN
<b>Colonia</b>	SAN MATEO CHIPILTEPEC
<b>Calle</b>	CARR. AXOMETLA
<b>Número</b>	SIN NUMERO
<b>Entre calle</b>	TULIPANES
<b>Y Calle</b>	SANTA CRUZ
<b>C.P.</b>	55890
<b>Referencia</b>	EN TORITILLERIA
<b>Distritos Federales</b>	
<b>Distritos Locales</b>	DISTRITO V

**Observaciones**

**Tamaño** Ancho: 1 metros, alto: 1.5 metros

**Tipo Anuncio** MANTAS

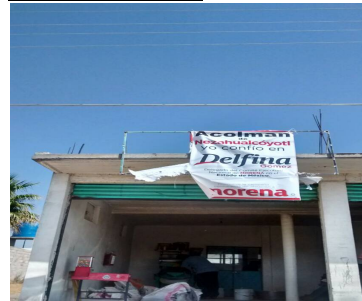
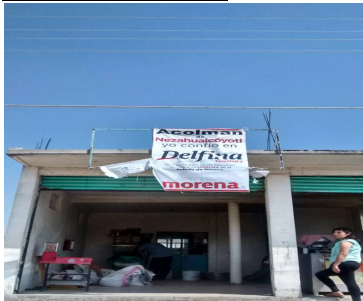



Sistema Integral de Monitoreo de Espectaculares

Reporte de recorrido

Usuario petra.avila Fecha Encuesta: 3/2/2017 2:49:13 PM

Id Encuesta: 126375 - Ticket:54813 - Estatus: Autorizado

**Período Electoral** PRECAMPAÑA  
**Ámbito** Local

**Partido Político** MORENA  
**Otro Partido**  
**Nombre Candidato** DELFINA GOMEZ  
**Descripción del Cargo** GOBERNADOR  
**Otro Cargo**  
**Lema / Versión** PRECANDIDATA

**Observaciones**

**Entidad** MÉXICO  
**Municipio** TEOTIHUACÁN  
**Colonia** SAN LORENZO  
**Calle** AV JUAREZ  
**Número** SIN NUMERO  
**Entre calle** HIDALGO  
**Y Calle** SIDAT  
**C.P.** 55800  
**Referencia** FRENTE A PARQUE  
**Distritos Federales**  
**Distritos Locales** DISTRITO V

**Tamaño** Ancho: 1 metros, alto: 1.5 metros



**Tipo Anuncio** MANTAS



Sistema Integral de Monitoreo de Espectaculares

Reporte de recorrido

Usuario: petra.avila Fecha Encuesta: 3/2/2017 3:01:40 PM

Id Encuesta: 126376 - Ticket:54813 - Estatus: Autorizado

Período Electoral	PRECAMPAÑA
Ámbito	Local
Partido Político	MORENA
Otro Partido	
Nombre Candidato	DELFINA GOMEZ
Descripción del Cargo	GOBERNADOR
Otro Cargo	
Lema / Versión	CONFIAMOS EN DELFINA

Entidad	MÉXICO
Municipio	TEOTIHUACÁN
Colonia	SAN LORENZO
Calle	PRESA
Número	SIN NUMERO
Entre calle	LA PRESA
Y Calle	16 DE SEPTIEMBRE
C.P.	55800
Referencia	EN ARBOL
Distritos Federales	
Distritos Locales	DISTRITO V

Observaciones

Tamaño Ancho: 1.5 metros, alto: 2 metros

Tipo Anuncio MANTAS



Sistema Integral de Monitoreo de Espectaculares

Reporte de recorrido

Usuario petra.avila Fecha Encuesta: 3/2/2017 3:12:54 PM

Id Encuesta: 126377 - Ticket:54813 - Estatus: Autorizado

Período Electoral	PRECAMPAÑA
Ámbito	Local
Partido Político	MORENA
Otro Partido	
Nombre Candidato	DELFINA GOMEZ
Descripción del Cargo	GOBERNADOR
Otro Cargo	
Lema / Versión	PRECANDIDATA

Entidad	MÉXICO
Municipio	TEOTIHUACÁN
Colonia	SAN JUAN
Calle	RIO SAN JUAN
Número	SIN NUMERO
Entre calle	RIO SAN JUAN
Y Calle	SAN LORENZO
C.P.	55800
Referencia	EN VULCANIZADORA
Distritos Federales	
Distritos Locales	DISTRITO V

Observaciones

Tamaño Ancho: 1.5 metros, alto: 1 metros

Tipo Anuncio MANTAS



Sistema Integral de Monitoreo de Espectaculares

Reporte de recorrido

Usuario beri.medina Fecha Encuesta: 3/1/2017 11:02:31 AM

Id Encuesta: 126389 - Ticket:54816 - Estatus:Autorizado

<b>Período Electoral</b>	PRECAMPAÑA
<b>Ámbito</b>	Local
<b>Partido Político</b>	MORENA
<b>Otro Partido</b>	
<b>Nombre Candidato</b>	DELFINA GOMEZ
<b>Descripción del Cargo</b>	GOBERNADOR
<b>Otro Cargo</b>	
<b>Lema / Versión</b>	MEXIQUENSE DE CORAZON

<b>Entidad</b>	MÉXICO
<b>Municipio</b>	MALINALCO
<b>Colonia</b>	BARRIO DE SAN JUAN
<b>Calle</b>	AV. MORELOS SUR
<b>Número</b>	18
<b>Entre calle</b>	DEL PANTEON
<b>Y Calle</b>	HIDALGO
<b>C.P.</b>	52440
<b>Referencia</b>	FOTO ESTUDIO CHIRUS
<b>Distritos Federales</b>	
<b>Distritos Locales</b>	DISTRITO XXXIV

**Observaciones**

**Tamaño** Ancho: 6 metros, alto: 5 metros

**Tipo Anuncio** MANTAS





Sistema Integral de Monitoreo de Espectaculares

Reporte de recorrido

Usuario beri.medina Fecha Encuesta: 3/1/2017 11:40:52 AM

Id Encuesta: 126391 - Ticket:54816 - Estatus:Autorizado

**Período Electoral** PRECAMPAÑA  
**Ámbito** Local

**Partido Político** MORENA  
**Otro Partido**  
**Nombre Candidato** DELFINA GOMEZ  
**Descripción del Cargo** GOBERNADOR  
**Otro Cargo**  
**Lema / Versión** SIN LEMA

**Observaciones**

**Entidad** MÉXICO  
**Municipio** MALINALCO  
**Colonia** BARRIO SAN SEBASTIAN MALINALCO  
**Calle** MORELOS  
**Número** SIN NUM  
**Entre calle** RENATO JUAREZ  
**Y Calle** MIGUEL HIDALGO  
**C.P.** 52440  
**Referencia** FTE CAMPI DEPIETIVO DE SAN SEBASTIAN  
**Distritos Federales**  
**Distritos Locales** DISTRITO XXXV

**Tamaño** Ancho: 2.5 metros, alto: 5 metros

**Tipo Anuncio** MANTAS



Sistema Integral de Monitoreo de Espectaculares

Reporte de recorrido

Usuario beri.medina Fecha Encuesta: 3/1/2017 12:37:28 PM

Id Encuesta: 126392 - Ticket:54816 - Estatus:Autorizado

<b>Período Electoral</b>	PRECAMPAÑA
<b>Ámbito</b>	Local
<b>Partido Político</b>	MORENA
<b>Otro Partido</b>	
<b>Nombre Candidato</b>	DELFINA GOMEZ
<b>Descripción del Cargo</b>	GOBERNADOR
<b>Otro Cargo</b>	
<b>Lema / Versión</b>	MEXIQUENSE DE CORAZON

<b>Entidad</b>	MÉXICO
<b>Municipio</b>	OCUILAN
<b>Colonia</b>	STA MONICA
<b>Calle</b>	CARRETERA OCUILAN CHALMA
<b>Número</b>	KIM 47
<b>Entre calle</b>	BENITO JUAREZ
<b>Y Calle</b>	NIÑO PERDIDO
<b>C.P.</b>	62480
<b>Referencia</b>	UNION DE TAXISTA H GALEANA
<b>Distritos Federales</b>	
<b>Distritos Locales</b>	DISTRITO XXXV

**Observaciones**

**Tamaño** Ancho: 6 metros, alto: 3 metros

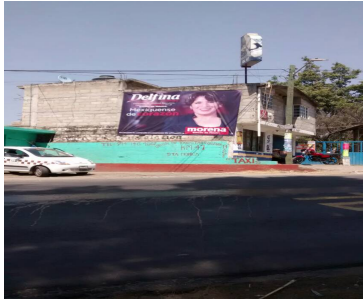

**Tipo Anuncio** MANTAS

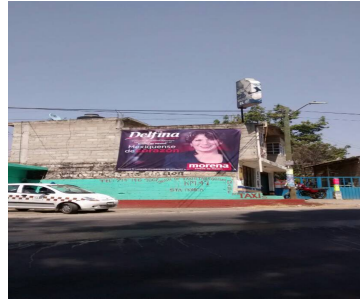

Sistema Integral de Monitoreo de Espectaculares

Reporte de recorrido

Usuario beri.medina Fecha Encuesta: 3/1/2017 12:44:18 PM

Id Encuesta: 126393 - Ticket:54816 - Estatus:Autorizado

**Período Electoral** PRECampaña  
**Ámbito** Local

**Partido Político** MORENA  
**Otro Partido**  
**Nombre Candidato** DELFINA GOMEZ  
**Descripción del Cargo** GOBERNADOR  
**Otro Cargo**  
**Lema / Versión** SIN LENS

**Observaciones**

**Tamaño** Ancho: 2 metros, alto: 4 metros



**Entidad** MÉXICO  
**Municipio** OCUILAN  
**Colonia** STA MONICA  
**Calle** CARRETERA OCUILAN CHASIN LMA  
**Número** SIN. NUM  
**Entre calle** SIN NOMBRE  
**Y Calle** SIN NOMBRE  
**C.P.** 52480  
**Referencia** ENTROQUE CUERNAVACA CHALMA  
**Distritos Federales**  
**Distritos Locales** DISTRITO XXXV

**Tipo Anuncio** MANTAS



Sistema Integral de Monitoreo de Espectaculares

Reporte de recorrido

Usuario beri.medina Fecha Encuesta: 3/1/2017 1:35:53 PM

Id Encuesta: 126396 - Ticket:54816 - Estatus:Autorizado

<b>Período Electoral</b>	PRECAMPAÑA
<b>Ámbito</b>	Local
<b>Partido Político</b>	MORENA
<b>Otro Partido</b>	
<b>Nombre Candidato</b>	DELFINA GOMEZ
<b>Descripción del Cargo</b>	GOBERNADOR
<b>Otro Cargo</b>	
<b>Lema / Versión</b>	MEXIQUENSE DE CORAZON

<b>Entidad</b>	MÉXICO
<b>Municipio</b>	OCUILAN
<b>Colonia</b>	STA MONICA
<b>Calle</b>	AV EMILUANO ZAPATA
<b>Número</b>	SIN NUMERO
<b>Entre calle</b>	REFORMA
<b>Y Calle</b>	INSURGENTES
<b>C.P.</b>	52480
<b>Referencia</b>	FTE FERRETERIA ESTRELLA
<b>Distritos Federales</b>	
<b>Distritos Locales</b>	DISTRITO XXXV

**Observaciones**

**Tamaño** Ancho: 1.5 metros, alto: 4.5 metros

**Tipo Anuncio** MANTAS





Usuario pablo.ordaz Fecha Encuesta: 3/2/2017 12:52:45 PM

Id Encuesta: 126397 - Ticket:54817 - Estatus:Autorizado

<b>Período Electoral</b>	PRECAMPAÑA
<b>Ámbito</b>	Local
<b>Partido Político</b>	MORENA
<b>Otro Partido</b>	
<b>Nombre Candidato</b>	DELFINA GOMEZ
<b>Descripción del Cargo</b>	GOBERNADOR
<b>Otro Cargo</b>	
<b>Lema / Versión</b>	CONFIAMOS EN. DELFINA

<b>Entidad</b>	MÉXICO
<b>Municipio</b>	TEZOYUCA
<b>Colonia</b>	BUENOS AIRES
<b>Calle</b>	FRESNO
<b>Número</b>	SN
<b>Entre calle</b>	CRISANTEMO
<b>Y Calle</b>	FRESNO
<b>C.P.</b>	56000
<b>Referencia</b>	AL.LADO DE TORTILLERIA BUENOS AIRES
<b>Distritos Federales</b>	
<b>Distritos Locales</b>	DISTRITO V

**Observaciones**

**Tamaño** Ancho: 1 metros, alto: 1.5 metros

**Tipo Anuncio** MANTAS



## Sistema Integral de Monitoreo de Espectaculares

## Reporte de recorrido

Usuario pablo.ordaz Fecha Encuesta: 3/2/2017 12:59:10 PM

Id Encuesta: 126398 - Ticket:54817 - Estatus:Autorizado

<b>Período Electoral</b>	PRECAMPAÑA
<b>Ámbito</b>	Local
<b>Partido Político</b>	MORENA
<b>Otro Partido</b>	
<b>Nombre Candidato</b>	DELFINA GOMEZ
<b>Descripción del Cargo</b>	GOBERNADOR
<b>Otro Cargo</b>	
<b>Lema / Versión</b>	CONFIAMOS EN DELFINA

<b>Entidad</b>	MÉXICO
<b>Municipio</b>	TEZOYUCA
<b>Colonia</b>	BUENOS AIRES
<b>Calle</b>	SAN BUENAVENTURA
<b>Número</b>	SN
<b>Entre calle</b>	NOCHE BUENA
<b>Y Calle</b>	HIDALGO
<b>C.P.</b>	56000
<b>Referencia</b>	AL LADO DE VETERINARIA
<b>Distritos Federales</b>	
<b>Distritos Locales</b>	DISTRITO V

**Observaciones**
**Tamaño** Ancho: 1 metros, alto: 1.5 metros

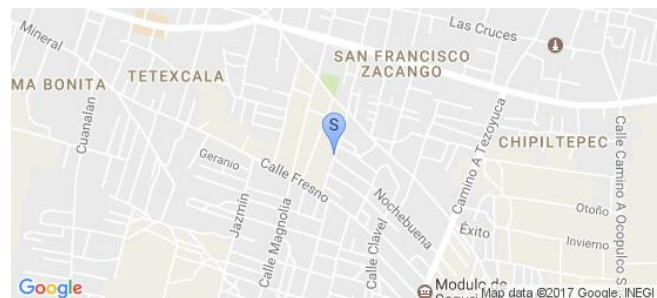
**Tipo Anuncio** MANTAS

Sistema Integral de Monitoreo de Espectaculares

Reporte de recorrido

Usuario pablo.ordaz Fecha Encuesta: 3/2/2017 1:02:31 PM

Id Encuesta: 126399 - Ticket:54817 - Estatus:Autorizado

<b>Período Electoral</b>	PRECAMPAÑA
<b>Ámbito</b>	Local
<b>Partido Político</b>	MORENA
<b>Otro Partido</b>	
<b>Nombre Candidato</b>	DELFINA GOMEZ
<b>Descripción del Cargo</b>	GOBERNADOR
<b>Otro Cargo</b>	
<b>Lema / Versión</b>	CONFIAMOS EN DELFINA

<b>Entidad</b>	MÉXICO
<b>Municipio</b>	TEZOYUCA
<b>Colonia</b>	BUENOS AIRES
<b>Calle</b>	CAMIMO BUENAVENTURA
<b>Número</b>	SN
<b>Entre calle</b>	HIDALGO
<b>Y Calle</b>	NOCHE BUENA
<b>C.P.</b>	56000
<b>Referencia</b>	AL LADO DE VETERINARIO
<b>Distritos Federales</b>	
<b>Distritos Locales</b>	DISTRITO V

**Observaciones**

**Tamaño** Ancho: 1 metros, alto: 1.5 metros

**Tipo Anuncio** MANTAS

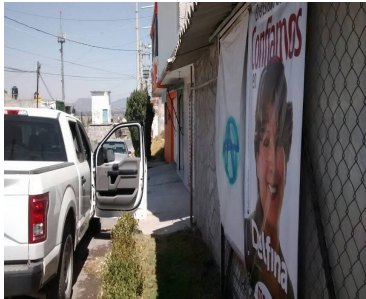

Sistema Integral de Monitoreo de Espectaculares

Reporte de recorrido

Usuario pablo.ordaz Fecha Encuesta: 3/2/2017 1:13:26 PM

Id Encuesta: 126400 - Ticket:54817 - Estatus: Autorizado

<b>Período Electoral</b>	PRECAMPAÑA
<b>Ámbito</b>	Local
<b>Partido Político</b>	MORENA
<b>Otro Partido</b>	
<b>Nombre Candidato</b>	DELFINA GOMEZ
<b>Descripción del Cargo</b>	GOBERNADOR
<b>Otro Cargo</b>	
<b>Lema / Versión</b>	CONFIAMOS EN DELFINA

<b>Entidad</b>	MÉXICO
<b>Municipio</b>	ACOLMAN
<b>Colonia</b>	SAN FRANCISCO ZACANGO
<b>Calle</b>	ADOLFO LÓPEZ MATEOS
<b>Número</b>	SN
<b>Entre calle</b>	CAMINO AL EJIDO
<b>Y Calle</b>	PROLONGACIÓN BENEMÉRITO DE LAS AMÉRICAS
<b>C.P.</b>	55885
<b>Referencia</b>	AL LADO DE TIENDA DE MATERIAL
<b>Distritos Federales</b>	
<b>Distritos Locales</b>	DISTRITO V

**Observaciones**

**Tamaño** Ancho: 1 metros, alto: 1.5 metros

**Tipo Anuncio** MANTAS

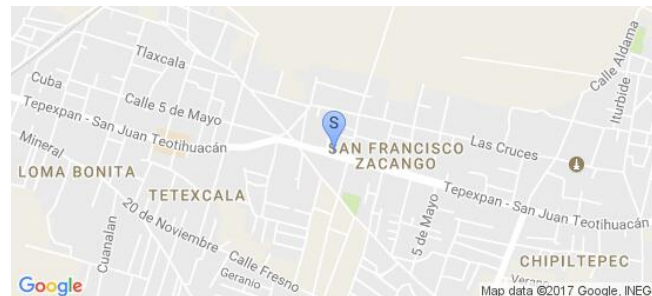



Sistema Integral de Monitoreo de Espectaculares

Reporte de recorrido

Usuario pablo.ordaz Fecha Encuesta: 3/2/2017 2:26:10 PM

Id Encuesta: 126401 - Ticket:54817 - Estatus: Autorizado

**Período Electoral** PRECampaña  
**Ámbito** Local

**Partido Político** MORENA  
**Otro Partido**  
**Nombre Candidato** DELFINA GOMEZ  
**Descripción del Cargo** GOBERNADOR  
**Otro Cargo**  
**Lema / Versión** SIN LEMA

**Observaciones**

**Tamaño** Ancho: 3 metros, alto: 3 metros



**Entidad** MÉXICO  
**Municipio** ACOLMAN  
**Colonia** SAN MATEO CHIPILTEPEC  
**Calle** SANTA CRUZ  
**Número** SN  
**Entre calle** CARRETERA XOMETLA  
**Y Calle** SANTA CRUZ  
**C.P.** 55890  
**Referencia** AL LADO DE ABARROTES LAS PALMAS  
**Distritos Federales**  
**Distritos Locales** DISTRITO V

**Tipo Anuncio** MANTAS



Sistema Integral de Monitoreo de Espectaculares

Reporte de recorrido

Usuario pablo.ordaz Fecha Encuesta: 3/2/2017 2:50:36 PM

Id Encuesta: 126402 - Ticket:54817 - Estatus:Autorizado

**Período Electoral** PRECampaña  
**Ámbito** Local

**Partido Político** MORENA  
**Otro Partido**  
**Nombre Candidato** DELFINA GOMEZ  
**Descripción del Cargo** GOBERNADOR  
**Otro Cargo**  
**Lema / Versión** SIN LEMA

**Observaciones**

**Entidad** MÉXICO  
**Municipio** TEOTIHUACÁN  
**Colonia** SAN LORENZO TLALMIMILOLPAN  
**Calle** AV. JUAREZ  
**Número** SN  
**Entre calle** SIDAR  
**Y Calle** NUEVO MEXICO  
**C.P.** 55800  
**Referencia** FRENTE AL KIOSKO  
**Distritos Federales**  
**Distritos Locales** DISTRITO V

**Tamaño** Ancho: 1 metros, alto: 1.5 metros

**Tipo Anuncio** MANTAS



Sistema Integral de Monitoreo de Espectaculares

Reporte de recorrido

Usuario pablo.ordaz Fecha Encuesta: 3/2/2017 2:57:47 PM

Id Encuesta: 126403 - Ticket:54817 - Estatus: Autorizado

<b>Período Electoral</b>	PRECAMPAÑA
<b>Ámbito</b>	Local
<b>Partido Político</b>	MORENA
<b>Otro Partido</b>	
<b>Nombre Candidato</b>	DELFINA GOMEZ
<b>Descripción del Cargo</b>	GOBERNADOR
<b>Otro Cargo</b>	
<b>Lema / Versión</b>	CONFIAMOS EN DELFINA

<b>Entidad</b>	MÉXICO
<b>Municipio</b>	TEOTIHUACÁN
<b>Colonia</b>	SAN LORENZO
<b>Calle</b>	16 SE SEPTIEMBRE
<b>Número</b>	SN
<b>Entre calle</b>	HIDALGO
<b>Y Calle</b>	16 DE SEPTIEMBRE
<b>C.P.</b>	55800
<b>Referencia</b>	AL LADO DD TIENDA DE ADITIVOS
<b>Distritos Federales</b>	
<b>Distritos Locales</b>	DISTRITO V

**Observaciones**

**Tamaño** Ancho: 1 metros, alto: 1.5 metros

**Tipo Anuncio** MANTAS



Sistema Integral de Monitoreo de Espectaculares

Reporte de recorrido

Usuario pablo.ordaz Fecha Encuesta: 3/2/2017 3:02:46 PM

Id Encuesta: 126404 - Ticket:54817 - Estatus:Autorizado

<b>Período Electoral</b>	PRECAMPAÑA
<b>Ámbito</b>	Local
<b>Partido Político</b>	MORENA
<b>Otro Partido</b>	
<b>Nombre Candidato</b>	DELFINA GOMEZ
<b>Descripción del Cargo</b>	GOBERNADOR
<b>Otro Cargo</b>	
<b>Lema / Versión</b>	CONFÍAMOS EN DELFINA

<b>Entidad</b>	MÉXICO
<b>Municipio</b>	TEOTIHUACÁN
<b>Colonia</b>	SAN LORENZO
<b>Calle</b>	16 DE SEPTIEMBRE
<b>Número</b>	SN
<b>Entre calle</b>	LINEAMIENTO JOSEFA ORTIZ
<b>Y Calle</b>	LA PRESA
<b>C.P.</b>	55800
<b>Referencia</b>	A 100 MTS DEL LIBRAMIENTO
<b>Distritos Federales</b>	
<b>Distritos Locales</b>	DISTRITO V

**Observaciones** MANTA FIJADA EN ARBOL

**Tamaño** Ancho: 1 metros, alto: 1.5 metros

**Tipo Anuncio** MANTAS





Sistema Integral de Monitoreo de Espectaculares

Reporte de recorrido

Usuario pablo.ordaz Fecha Encuesta: 3/2/2017 3:17:04 PM

Id Encuesta: 126406 - Ticket:54817 - Estatus:Autorizado

Período Electoral	PRECAMPAÑA
Ámbito	Local
Partido Político	MORENA
Otro Partido	
Nombre Candidato	DELFINA GOMEZ
Descripción del Cargo	GOBERNADOR
Otro Cargo	
Lema / Versión	SIN LEMA

Entidad	MÉXICO
Municipio	TEOTIHUACÁN
Colonia	TEOTIHUACÁN
Calle	LA CRUZ
Número	SN
Entre calle	16 DE SEPTIEMBRE
Y Calle	CARRETERA A SAN LORENZO
C.P.	55810
Referencia	AL LADO DE LA CRUZ
Distritos Federales	
Distritos Locales	DISTRITO V

Observaciones

Tamaño Ancho: 1 metros, alto: 1.5 metros

Tipo Anuncio MANTAS



Sistema Integral de Monitoreo de Espectaculares

Reporte de recorrido

Usuario ricardo.amezcua Fecha Encuesta: 3/2/2017 11:22:26 AM

Id Encuesta: 126407 - Ticket:54818 - Estatus:Autorizado

<b>Período Electoral</b>	PRECAMPAÑA
<b>Ámbito</b>	Local
<b>Partido Político</b>	MORENA
<b>Otro Partido</b>	
<b>Nombre Candidato</b>	DELFINA GOMEZ
<b>Descripción del Cargo</b>	GOBERNADOR
<b>Otro Cargo</b>	
<b>Lema / Versión</b>	DELFINA PRECANDIDATA A GOBERNADOR

<b>Entidad</b>	MÉXICO
<b>Municipio</b>	TEPETLIXPA
<b>Colonia</b>	CARRETERA FEDERALMEXICO CUAUTLA
<b>Calle</b>	SN
<b>Número</b>	67
<b>Entre calle</b>	PUEBLA
<b>Y Calle</b>	CAMPECHE
<b>C.P.</b>	56880
<b>Referencia</b>	AL LADO DE VULCANIZADORA
<b>Distritos Federales</b>	
<b>Distritos Locales</b>	DISTRITO XXXIII

**Observaciones**

**Tamaño** Ancho: 5 metros, alto: 3 metros

**Tipo Anuncio** MANTAS

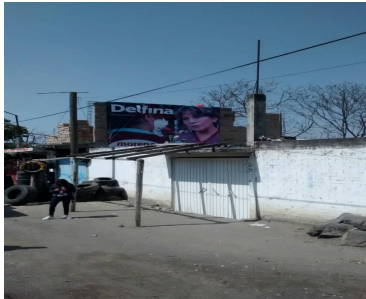
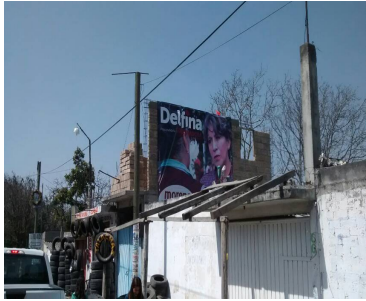

**Sistema Integral de Monitoreo de Espectaculares**
**Reporte de recorrido**

Usuario ricardo.amezcua Fecha Encuesta: 3/2/2017 11:39:57 AM

Id Encuesta: 126408 - Ticket:54818 - Estatus: Autorizado

**Período Electoral** PRECAMPAÑA  
**Ámbito** Local

**Partido Político** MORENA  
**Otro Partido**  
**Nombre Candidato** DELFINA GOMEZ  
**Descripción del Cargo** GOBERNADOR  
**Otro Cargo**  
**Lema / Versión** EN EL ESTADO DE MEXICO CONFIAMOS EL DELFINA

**Entidad** MÉXICO  
**Municipio** TEPETLIXPA  
**Colonia** CENTRO  
**Calle** CARRETERA FED MEX CUAUTÑA  
**Número** SN  
**Entre calle** HODALGO  
**Y Calle** PABLO SILVAR  
**C.P.** 56880  
**Referencia** FRENTE A CALDOS DE GALLINA  
**Distritos Federales**  
**Distritos Locales** DISTRITO XXXIII

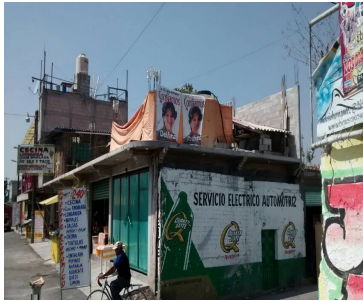
**Observaciones**
**Tamaño** Ancho: 1 metros, alto: 1.5 metros

**Tipo Anuncio** MANTAS

Sistema Integral de Monitoreo de Espectaculares

Reporte de recorrido

Usuario ricardo.amezcua Fecha Encuesta: 3/2/2017 11:59:08 AM

Id Encuesta: 126409 - Ticket:54818 - Estatus: Autorizado

<b>Período Electoral</b>	PRECAMPAÑA
<b>Ámbito</b>	Local
<b>Partido Político</b>	MORENA
<b>Otro Partido</b>	
<b>Nombre Candidato</b>	DELFINA GOMEZ
<b>Descripción del Cargo</b>	GOBERNADOR
<b>Otro Cargo</b>	
<b>Lema / Versión</b>	DELFINA GOMEZ GONERNADORA

<b>Entidad</b>	MÉXICO
<b>Municipio</b>	TEPETLIXPA
<b>Colonia</b>	TEPETLIXPA
<b>Calle</b>	AV NACIONAL
<b>Número</b>	SN
<b>Entre calle</b>	TIENDA CRUIZMAN
<b>Y Calle</b>	ESQ. CHIAPAS
<b>C.P.</b>	56880
<b>Referencia</b>	TIENDA DE CRUIMAN
<b>Distritos Federales</b>	
<b>Distritos Locales</b>	DISTRITO XXXIII

**Observaciones**

**Tamaño** Ancho: 6 metros, alto: 4 metros

**Tipo Anuncio** MANTAS





Sistema Integral de Monitoreo de Espectaculares

Reporte de recorrido

Usuario ricardo.amezcua Fecha Encuesta: 3/2/2017 12:04:25 PM

Id Encuesta: 126410 - Ticket:54818 - Estatus: Autorizado

**Período Electoral** PRECAMPAÑA  
**Ámbito** Local

**Partido Político** MORENA  
**Otro Partido**  
**Nombre Candidato** DELFINA GOMEZ  
**Descripción del Cargo** GOBERNADOR

**Otro Cargo**  
**Lema / Versión** EL ESTADO DE MEXICO CONFIAMOS EN DELFINA

**Observaciones**

**Entidad** MÉXICO  
**Municipio** TEPETLIXPA  
**Colonia** CENTRO  
**Calle** NASIONAL  
**Número** SN  
**Entre calle** CAMPECHE  
**Y Calle** PUEBLA  
**C.P.** 56880  
**Referencia** EN UNA FARMACIA  
**Distritos Federales**  
**Distritos Locales** DISTRITO XXXIII

**Tamaño** Ancho: 1 metros, alto: 1.5 metros

**Tipo Anuncio** MANTAS

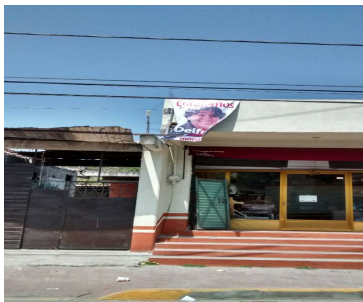
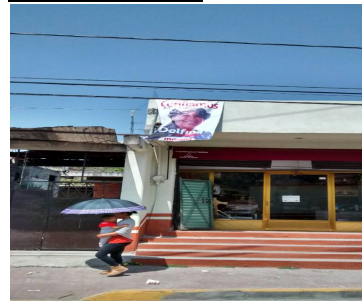
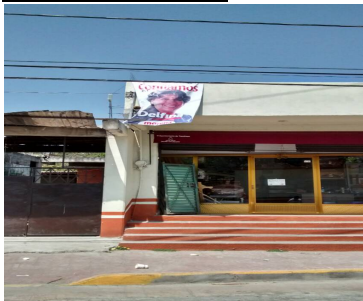

Sistema Integral de Monitoreo de Espectaculares

Reporte de recorrido

Usuario ricardo.amezcua Fecha Encuesta: 3/2/2017 12:07:58 PM

Id Encuesta: 126411 - Ticket:54818 - Estatus: Autorizado

<b>Período Electoral</b>	PRECAMPAÑA
<b>Ámbito</b>	Local
<b>Partido Político</b>	MORENA
<b>Otro Partido</b>	
<b>Nombre Candidato</b>	DELFINA GOMEZ
<b>Descripción del Cargo</b>	GOBERNADOR
<b>Otro Cargo</b>	
<b>Lema / Versión</b>	EL ESTADO DE MEXICO CONFIA EM DELFINA

<b>Entidad</b>	MÉXICO
<b>Municipio</b>	TEPETLIXPA
<b>Colonia</b>	CENTRO
<b>Calle</b>	NACIONAL
<b>Número</b>	SN
<b>Entre calle</b>	CAMPECHE
<b>Y Calle</b>	PUEBLA
<b>C.P.</b>	56880
<b>Referencia</b>	FARMACIA
<b>Distritos Federales</b>	
<b>Distritos Locales</b>	DISTRITO XXXIII

**Observaciones**

**Tamaño** Ancho: 1 metros, alto: 1.5 metros

**Tipo Anuncio** MANTAS



Sistema Integral de Monitoreo de Espectaculares

Reporte de recorrido

Usuario ricardo.amezcua Fecha Encuesta: 3/2/2017 12:11:12 PM

Id Encuesta: 126412 - Ticket:54818 - Estatus:Autorizado

<b>Período Electoral</b>	PRECAMPAÑA
<b>Ámbito</b>	Local
<b>Partido Político</b>	MORENA
<b>Otro Partido</b>	
<b>Nombre Candidato</b>	DELFINA GOMEZ
<b>Descripción del Cargo</b>	GOBERNADOR
<b>Otro Cargo</b>	
<b>Lema / Versión</b>	DELFINA GOMEZ PRECANDIDATA A GOBERNADORA

<b>Entidad</b>	MÉXICO
<b>Municipio</b>	TEPETLIXPA
<b>Colonia</b>	CENTRO
<b>Calle</b>	NACIONAL
<b>Número</b>	SN
<b>Entre calle</b>	CAMPECHE
<b>Y Calle</b>	LAZARO CARDENAS
<b>C.P.</b>	56880
<b>Referencia</b>	FRENTE A LOCAL DE ALQUILADORA
<b>Distritos Federales</b>	
<b>Distritos Locales</b>	DISTRITO XXXIII

**Observaciones**

**Tamaño** Ancho: 3 metros, alto: 5 metros

**Tipo Anuncio** MANTAS



**Sistema Integral de Monitoreo de Espectaculares**
**Reporte de recorrido**

Usuario cesar.floresm Fecha Encuesta: 2/28/2017 11:30:21 AM

Id Encuesta: 126413 - Ticket:54819 - Estatus: Autorizado

<b>Período Electoral</b>	PRECAMPAÑA
<b>Ámbito</b>	Local
<b>Partido Político</b>	MORENA
<b>Otro Partido</b>	
<b>Nombre Candidato</b>	DELFINA GOMEZ
<b>Descripción del Cargo</b>	GOBERNADOR
<b>Otro Cargo</b>	
<b>Lema / Versión</b>	EN EL E ATADO DE MEXICO CONFIAMOS EN DELFINA

<b>Entidad</b>	MÉXICO
<b>Municipio</b>	ZINACANTEPEC
<b>Colonia</b>	CENTRO
<b>Calle</b>	FRANCISCO I MADERO
<b>Número</b>	SN
<b>Entre calle</b>	LOS SAUCES
<b>Y Calle</b>	DURANGO
<b>C.P.</b>	52280
<b>Referencia</b>	FRENTE A ANTOJITOS SAN LUCAS
<b>Distritos Federales</b>	
<b>Distritos Locales</b>	DISTRITO XL

**Observaciones**
**Tamaño** Ancho: 1 metros, alto: 1.5 metros

**Tipo Anuncio** MANTAS



Sistema Integral de Monitoreo de Espectaculares

Reporte de recorrido

Usuario cesar.floresm Fecha Encuesta: 2/28/2017 12:10:41 PM

Id Encuesta: 126417 - Ticket:54819 - Estatus: Autorizado

<b>Período Electoral</b>	PRECAMPAÑA
<b>Ámbito</b>	Local
<b>Partido Político</b>	MORENA
<b>Otro Partido</b>	
<b>Nombre Candidato</b>	DELFINA GOMEZ
<b>Descripción del Cargo</b>	GOBERNADOR
<b>Otro Cargo</b>	
<b>Lema / Versión</b>	EN EL ESTADO DE MÉXICO CONFIAMOS EN DELFINA

<b>Entidad</b>	MÉXICO
<b>Municipio</b>	RAYÓN
<b>Colonia</b>	CENTRO
<b>Calle</b>	MIGUEL HIDALGO
<b>Número</b>	201
<b>Entre calle</b>	INDEPENDENCIA
<b>Y Calle</b>	MIGUEL HIDALGO
<b>C.P.</b>	52360
<b>Referencia</b>	CASI ESQUINA CON INDEPENDENCIA
<b>Distritos Federales</b>	
<b>Distritos Locales</b>	DISTRITO XL

**Observaciones**

**Tamaño** Ancho: 1 metros, alto: 1.5 metros



**Tipo Anuncio** MANTAS



Sistema Integral de Monitoreo de Espectaculares

Reporte de recorrido

Usuario gerardo.martinezm Fecha Encuesta: 3/2/2017 11:13:08 AM

Id Encuesta: 126425 - Ticket:54820 - Estatus:Autorizado

<b>Período Electoral</b>	PRECAMPAÑA
<b>Ámbito</b>	Local
<b>Partido Político</b>	MORENA
<b>Otro Partido</b>	
<b>Nombre Candidato</b>	DELFINA GOMEZ
<b>Descripción del Cargo</b>	GOBERNADOR
<b>Otro Cargo</b>	
<b>Lema / Versión</b>	MEXIQUENSE DE CORAZÓN

<b>Entidad</b>	MÉXICO
<b>Municipio</b>	SAN FELIPE DEL PROGRESO
<b>Colonia</b>	EL CALVARIO BUENAVISTA
<b>Calle</b>	LIBRAMIENTO MARIPOSA MONARCA
<b>Número</b>	SIN NUMERO,
<b>Entre calle</b>	SIN CALLE
<b>Y Calle</b>	SIN CALLE
<b>C.P.</b>	50640
<b>Referencia</b>	SALIDA A CARMONA
<b>Distritos Federales</b>	
<b>Distritos Locales</b>	DISTRITO XV

**Observaciones**

**Tamaño** Ancho: 3 metros, alto: 6 metros

**Tipo Anuncio** MANTAS

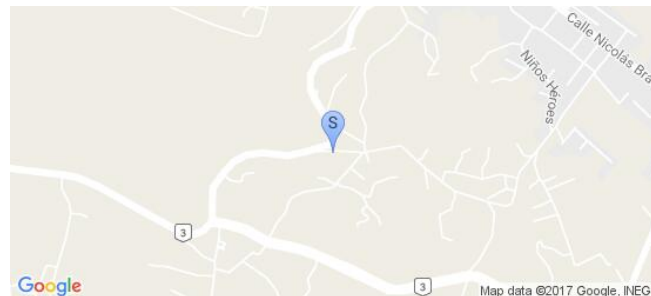

Sistema Integral de Monitoreo de Espectaculares

Reporte de recorrido

Usuario gerardo.martinezm Fecha Encuesta: 3/2/2017 11:57:57 AM

Id Encuesta: 126427 - Ticket:54820 - Estatus:Autorizado

<b>Período Electoral</b>	PRECAMPAÑA
<b>Ámbito</b>	Local
<b>Partido Político</b>	MORENA
<b>Otro Partido</b>	
<b>Nombre Candidato</b>	DELFINA GOMEZ
<b>Descripción del Cargo</b>	GOBERNADOR
<b>Otro Cargo</b>	
<b>Lema / Versión</b>	DELFINA GOBERNADORA

<b>Entidad</b>	MÉXICO
<b>Municipio</b>	SAN FELIPE DEL PROGRESO
<b>Colonia</b>	LOC LA CABECERA
<b>Calle</b>	PROL NICOLAS BRAVO
<b>Número</b>	SIN NÚMERO
<b>Entre calle</b>	SIN NUMERO
<b>Y Calle</b>	SIN NÚMERO
<b>C.P.</b>	50640
<b>Referencia</b>	A UN COSTADO DE ZAPATERIA LOPEZ
<b>Distritos Federales</b>	
<b>Distritos Locales</b>	DISTRITO XV

**Observaciones**

**Tamaño** Ancho: 4 metros, alto: 4 metros

**Tipo Anuncio** MANTAS

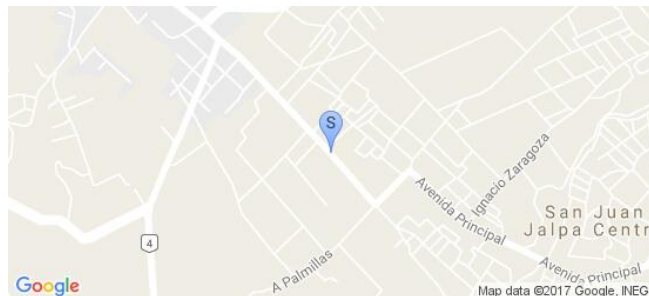
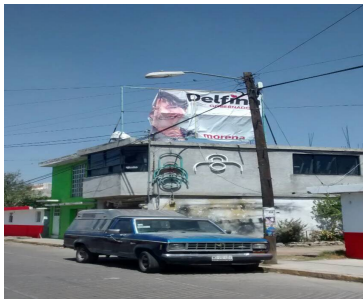
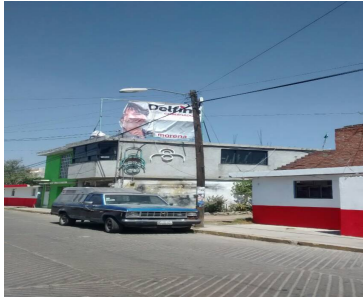

Sistema Integral de Monitoreo de Espectaculares

Reporte de recorrido

Usuario osiris.ruiz Fecha Encuesta: 3/2/2017 11:28:29 AM

Id Encuesta: 126428 - Ticket:54821 - Estatus:Autorizado

<b>Período Electoral</b>	PRECAMPAÑA
<b>Ámbito</b>	Local
<b>Partido Político</b>	MORENA
<b>Otro Partido</b>	
<b>Nombre Candidato</b>	DELFINA GOMEZ
<b>Descripción del Cargo</b>	GOBERNADOR
<b>Otro Cargo</b>	
<b>Lema / Versión</b>	DELFINA PRECANDIDATA GOBERNADORA

<b>Entidad</b>	MÉXICO
<b>Municipio</b>	TEPETLIXPA
<b>Colonia</b>	TEPETLIXPA
<b>Calle</b>	CARRETERA FEDERAL MÉXICO CUAUTLA
<b>Número</b>	93
<b>Entre calle</b>	PUEBLA
<b>Y Calle</b>	CHIAPAS
<b>C.P.</b>	56880
<b>Referencia</b>	FRENTE A MADERAS Y HERRAJES OMEGA
<b>Distritos Federales</b>	
<b>Distritos Locales</b>	DISTRITO XXXIII

**Observaciones**

**Tamaño** Ancho: 5 metros, alto: 3 metros

**Tipo Anuncio** MANTAS





Sistema Integral de Monitoreo de Espectaculares

Reporte de recorrido

Usuario osiris.ruiz Fecha Encuesta: 3/2/2017 11:34:04 AM

Id Encuesta: 126429 - Ticket:54821 - Estatus: Autorizado

<b>Período Electoral</b>	PRECAMPAÑA
<b>Ámbito</b>	Local
<b>Partido Político</b>	MORENA
<b>Otro Partido</b>	
<b>Nombre Candidato</b>	DELFINA GOMEZ
<b>Descripción del Cargo</b>	GOBERNADOR
<b>Otro Cargo</b>	
<b>Lema / Versión</b>	DELFINA GOBERNADORA MORENA

<b>Entidad</b>	MÉXICO
<b>Municipio</b>	TEPETLIXPA
<b>Colonia</b>	TEPELIXPA
<b>Calle</b>	20 DE NOVIEMBRE
<b>Número</b>	20
<b>Entre calle</b>	TAMAULIPAS
<b>Y Calle</b>	CHAPULTEPEC
<b>C.P.</b>	56880
<b>Referencia</b>	MANTA LOCALIZADA EN NEGÓCIO FERTILIZANTES
<b>Distritos Federales</b>	
<b>Distritos Locales</b>	DISTRITO XXXIII

**Observaciones**

**Tamaño** Ancho: 4 metros, alto: 3 metros

**Tipo Anuncio** MANTAS



Sistema Integral de Monitoreo de Espectaculares

Reporte de recorrido

Usuario osiris.ruiz Fecha Encuesta: 3/2/2017 11:50:09 AM

Id Encuesta: 126431 - Ticket:54821 - Estatus: Autorizado

<b>Período Electoral</b>	PRECAMPAÑA
<b>Ámbito</b>	Local
<b>Partido Político</b>	MORENA
<b>Otro Partido</b>	
<b>Nombre Candidato</b>	DELFINA GOMEZ
<b>Descripción del Cargo</b>	GOBERNADOR
<b>Otro Cargo</b>	
<b>Lema / Versión</b>	DELFINA GÓMEZ MEXIQUENSE DE CORAZÓN

<b>Entidad</b>	MÉXICO
<b>Municipio</b>	TEPETLIXPA
<b>Colonia</b>	CENTRO
<b>Calle</b>	SORJUANA INES DE LA CRUZ
<b>Número</b>	103
<b>Entre calle</b>	AV NACIONAL
<b>Y Calle</b>	CARRETERA MÉXICO CUAUTLA
<b>C.P.</b>	56880
<b>Referencia</b>	SOBRE LA PAPELERIA OXPANCO
<b>Distritos Federales</b>	
<b>Distritos Locales</b>	DISTRITO XXXIII

**Observaciones**

**Tamaño** Ancho: 3 metros, alto: 8 metros

**Tipo Anuncio** MANTAS



Sistema Integral de Monitoreo de Espectaculares

Reporte de recorrido

Usuario osiris.ruiz Fecha Encuesta: 3/2/2017 12:04:30 PM

Id Encuesta: 126432 - Ticket:54821 - Estatus:Autorizado

<b>Período Electoral</b>	PRECAMPAÑA
<b>Ámbito</b>	Local
<b>Partido Político</b>	MORENA
<b>Otro Partido</b>	
<b>Nombre Candidato</b>	DELFINA GOMEZ
<b>Descripción del Cargo</b>	GOBERNADOR
<b>Otro Cargo</b>	
<b>Lema / Versión</b>	EN EL ESTADO DE MÉXICO CONFIAMOS EN DELFINA

<b>Entidad</b>	MÉXICO
<b>Municipio</b>	TEPETLIXPA
<b>Colonia</b>	TEPETLIXPA
<b>Calle</b>	AV NACIONAL
<b>Número</b>	SN
<b>Entre calle</b>	CAMPECHE
<b>Y Calle</b>	PUEBLA
<b>C.P.</b>	56880
<b>Referencia</b>	FARMACIA
<b>Distritos Federales</b>	
<b>Distritos Locales</b>	DISTRITO XXXIII

**Observaciones**

**Tamaño** Ancho: 80 metros, alto: 1 metros

**Tipo Anuncio** MANTAS



Sistema Integral de Monitoreo de Espectaculares

Reporte de recorrido

Usuario osiris.ruiz Fecha Encuesta: 3/2/2017 12:08:52 PM

Id Encuesta: 126433 - Ticket:54821 - Estatus:Autorizado

<b>Período Electoral</b>	PRECAMPAÑA
<b>Ámbito</b>	Local
<b>Partido Político</b>	MORENA
<b>Otro Partido</b>	
<b>Nombre Candidato</b>	DELFINA GOMEZ
<b>Descripción del Cargo</b>	GOBERNADOR
<b>Otro Cargo</b>	
<b>Lema / Versión</b>	EN EL ESTADO DE MEXICO CONFIAMOS EN DELFINA

<b>Entidad</b>	MÉXICO
<b>Municipio</b>	TEPETLIXPA
<b>Colonia</b>	TEPETLIXPA
<b>Calle</b>	AV NACIONAL
<b>Número</b>	SN
<b>Entre calle</b>	CAMPECHE
<b>Y Calle</b>	PUEBLA
<b>C.P.</b>	06880
<b>Referencia</b>	MASAJES TERAPEUTICOS
<b>Distritos Federales</b>	
<b>Distritos Locales</b>	DISTRITO XXXIII

**Observaciones**

**Tamaño** Ancho: 0.8 metros, alto: 1 metros



**Tipo Anuncio** MANTAS

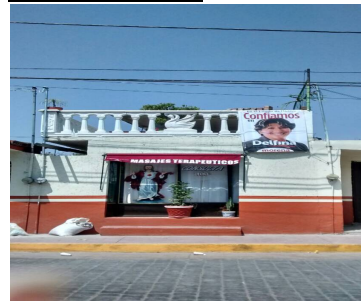



Sistema Integral de Monitoreo de Espectaculares

Reporte de recorrido

Usuario osiris.ruiz Fecha Encuesta: 3/2/2017 12:12:28 PM

Id Encuesta: 126434 - Ticket:54821 - Estatus: Autorizado

<b>Período Electoral</b>	PRECAMPAÑA
<b>Ámbito</b>	Local
<b>Partido Político</b>	MORENA
<b>Otro Partido</b>	
<b>Nombre Candidato</b>	DELFINA GOMEZ
<b>Descripción del Cargo</b>	GOBERNADOR
<b>Otro Cargo</b>	
<b>Lema / Versión</b>	EN EL ESTADO DE MEXICO CONFIAMOS EN DELFINA

<b>Entidad</b>	MÉXICO
<b>Municipio</b>	TEPETLIXPA
<b>Colonia</b>	TEPETLIXPA
<b>Calle</b>	CAMPECHE
<b>Número</b>	SN
<b>Entre calle</b>	AV NACIONAL
<b>Y Calle</b>	CARRETERA FEDERAL MEXICO CUAUTLA
<b>C.P.</b>	56880
<b>Referencia</b>	FRENTE A MASAJES TERAPEUTICOS
<b>Distritos Federales</b>	
<b>Distritos Locales</b>	DISTRITO XXXIII

**Observaciones**

**Tamaño** Ancho: 0.8 metros, alto: 1 metros

**Tipo Anuncio** MANTAS



Sistema Integral de Monitoreo de Espectaculares

Reporte de recorrido

Usuario lucero.sandoval Fecha Encuesta: 3/1/2017 11:17:23 AM

Id Encuesta: 126436 - Ticket:54822 - Estatus:Autorizado

<b>Período Electoral</b>	PRECAMPAÑA
<b>Ámbito</b>	Local
<b>Partido Político</b>	MORENA
<b>Otro Partido</b>	
<b>Nombre Candidato</b>	DELFINA GOMEZ
<b>Descripción del Cargo</b>	GOBERNADOR
<b>Otro Cargo</b>	
<b>Lema / Versión</b>	DELFINA GOBERNADORA

<b>Entidad</b>	MÉXICO
<b>Municipio</b>	TULTITLÁN
<b>Colonia</b>	FRACC MAGNOLIAS 2000
<b>Calle</b>	AV MAGNOLIAS
<b>Número</b>	SN
<b>Entre calle</b>	MESETAS
<b>Y Calle</b>	CALLE 1.1
<b>C.P.</b>	55932
<b>Referencia</b>	COSTADO DE DEPARTAMENTOS
<b>Distritos Federales</b>	
<b>Distritos Locales</b>	DISTRITO XXXVII

**Observaciones**

**Tamaño** Ancho: 4 metros, alto: 4 metros

**Tipo Anuncio** PANORÁMICOS



Sistema Integral de Monitoreo de Espectaculares

Reporte de recorrido

Usuario lucero.sandoval Fecha Encuesta: 3/1/2017 11:29:39 AM

Id Encuesta: 126437 - Ticket:54822 - Estatus: Autorizado

<b>Período Electoral</b>	PRECAMPAÑA
<b>Ámbito</b>	Local
<b>Partido Político</b>	MORENA
<b>Otro Partido</b>	
<b>Nombre Candidato</b>	DELFINA GOMEZ
<b>Descripción del Cargo</b>	GOBERNADOR
<b>Otro Cargo</b>	
<b>Lema / Versión</b>	DELFINA GOBERNADORA

<b>Entidad</b>	MÉXICO
<b>Municipio</b>	TULTITLÁN
<b>Colonia</b>	ALBORADA JALTENCO
<b>Calle</b>	QUEBRADA
<b>Número</b>	SN
<b>Entre calle</b>	SEGUNDA ANDADOR DE QUEBRADA
<b>Y Calle</b>	LA ISLA
<b>C.P.</b>	55780
<b>Referencia</b>	A UN COSTADO DE PALETERIA MI MUNDO MÁGICO
<b>Distritos Federales</b>	
<b>Distritos Locales</b>	DISTRITO XXXVII

**Observaciones**

**Tamaño** Ancho: 4 metros, alto: 4 metros



**Tipo Anuncio** PANORÁMICOS

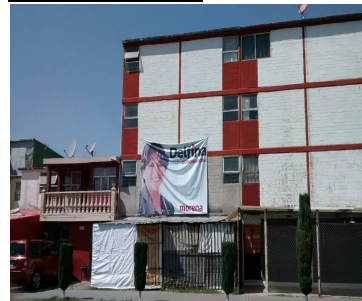

Sistema Integral de Monitoreo de Espectaculares

Reporte de recorrido

Usuario lucero.sandoval Fecha Encuesta: 3/1/2017 12:15:19 PM

Id Encuesta: 126438 - Ticket:54822 - Estatus:Autorizado

<b>Período Electoral</b>	PRECAMPAÑA
<b>Ámbito</b>	Local
<b>Partido Político</b>	MORENA
<b>Otro Partido</b>	
<b>Nombre Candidato</b>	DELFINA GOMEZ
<b>Descripción del Cargo</b>	GOBERNADOR
<b>Otro Cargo</b>	
<b>Lema / Versión</b>	DELFINA MEXIQUENSE DE CORAZÓN

<b>Entidad</b>	MÉXICO
<b>Municipio</b>	TULTITLÁN
<b>Colonia</b>	ALBORADA JALTENCO
<b>Calle</b>	ESTERO
<b>Número</b>	SN
<b>Entre calle</b>	ACANTILADO
<b>Y Calle</b>	BAHIA
<b>C.P.</b>	55780
<b>Referencia</b>	FRENTE AL DEPORTIVO PLAZA ESTADO DR MEXICO
<b>Distritos Federales</b>	
<b>Distritos Locales</b>	DISTRITO XXXVII

**Observaciones**

**Tamaño** Ancho: 4 metros, alto: 4 metros

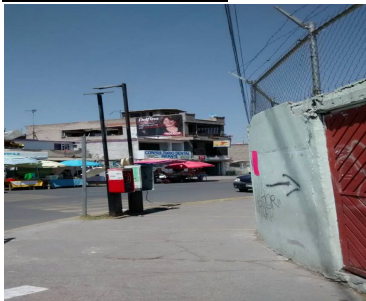

**Tipo Anuncio** PANORÁMICOS

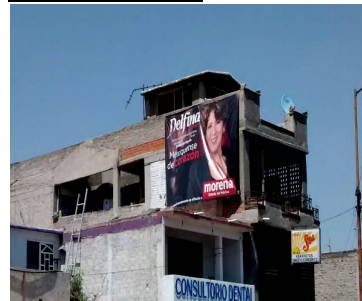



Sistema Integral de Monitoreo de Espectaculares

Reporte de recorrido

Usuario lucero.sandoval Fecha Encuesta: 3/1/2017 12:36:10 PM

Id Encuesta: 126439 - Ticket:54822 - Estatus: Autorizado

<b>Período Electoral</b>	PRECAMPAÑA
<b>Ámbito</b>	Local
<b>Partido Político</b>	MORENA
<b>Otro Partido</b>	
<b>Nombre Candidato</b>	DELFINA GOMEZ
<b>Descripción del Cargo</b>	GOBERNADOR
<b>Otro Cargo</b>	
<b>Lema / Versión</b>	MEXIQUENSE DE CORAZÓN

<b>Entidad</b>	MÉXICO
<b>Municipio</b>	TULTITLÁN
<b>Colonia</b>	UNIDAD MORELOS TERCERA SECCIÓN
<b>Calle</b>	AV DEL CANAL
<b>Número</b>	SN
<b>Entre calle</b>	PRADOS SUR
<b>Y Calle</b>	BARRANCA
<b>C.P.</b>	54935
<b>Referencia</b>	SOBRE TIENDA DE ABARROTOS A UN COSTADO DE FARMACIA CRISTO REY
<b>Distritos Federales</b>	
<b>Distritos Locales</b>	DISTRITO XXXVII

**Observaciones**

**Tamaño** Ancho: 4 metros, alto: 4 metros

**Tipo Anuncio** PANORÁMICOS

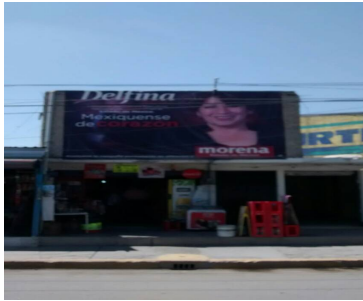

Sistema Integral de Monitoreo de Espectaculares

Reporte de recorrido

Usuario lucero.sandoval Fecha Encuesta: 3/1/2017 1:00:07 PM

Id Encuesta: 126440 - Ticket:54822 - Estatus:Autorizado

<b>Período Electoral</b>	PRECAMPAÑA
<b>Ámbito</b>	Local
<b>Partido Político</b>	MORENA
<b>Otro Partido</b>	
<b>Nombre Candidato</b>	DELFINA GOMEZ
<b>Descripción del Cargo</b>	GOBERNADOR
<b>Otro Cargo</b>	
<b>Lema / Versión</b>	MEXIQUENSE DE CORAZÓN

<b>Entidad</b>	MÉXICO
<b>Municipio</b>	TULTITLÁN
<b>Colonia</b>	UNIDAD MORELOS TERCERA SECCIÓN
<b>Calle</b>	AVENIDA PRADOS DEL SUR
<b>Número</b>	SN
<b>Entre calle</b>	VIRGO
<b>Y Calle</b>	TAURO
<b>C.P.</b>	54930
<b>Referencia</b>	FRENTE A CONSULTORIO HOMEOPÁTICO
<b>Distritos Federales</b>	
<b>Distritos Locales</b>	DISTRITO XXXVII

**Observaciones**

**Tamaño** Ancho: 4 metros, alto: 4 metros

**Tipo Anuncio** PANORÁMICOS

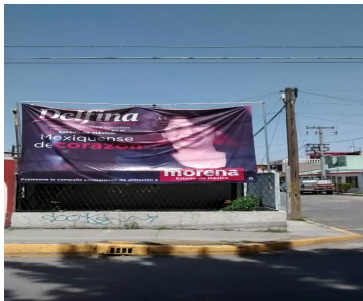

Sistema Integral de Monitoreo de Espectaculares

Reporte de recorrido

Usuario lucero.sandoval Fecha Encuesta: 3/3/2017 10:11:39 AM

Id Encuesta: 126441 - Ticket:54823 - Estatus:Autorizado

<b>Período Electoral</b>	PRECAMPAÑA
<b>Ámbito</b>	Local
<b>Partido Político</b>	MORENA
<b>Otro Partido</b>	
<b>Nombre Candidato</b>	DELFINA GOMEZ
<b>Descripción del Cargo</b>	GOBERNADOR
<b>Otro Cargo</b>	
<b>Lema / Versión</b>	MEXIQUENSE DE CORAZÓN

<b>Entidad</b>	MÉXICO
<b>Municipio</b>	ATIZAPÁN
<b>Colonia</b>	CERRO GRANDE
<b>Calle</b>	AV LAGO DE GUADALUPE
<b>Número</b>	SN
<b>Entre calle</b>	MALINCHE
<b>Y Calle</b>	AUTOPISTA MEXICO QUERETARO
<b>C.P.</b>	52920
<b>Referencia</b>	CONTRA ESQUINA DE POLLO FELIZ
<b>Distritos Federales</b>	
<b>Distritos Locales</b>	DISTRITO XIV

**Observaciones**

**Tamaño** Ancho: 4 metros, alto: 4 metros

**Tipo Anuncio** PANORÁMICOS

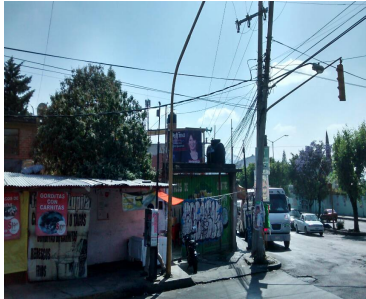

**Sistema Integral de Monitoreo de Espectaculares**
**Reporte de recorrido**

Usuario lucero.sandoval Fecha Encuesta: 3/3/2017 10:24:21 AM

Id Encuesta: 126442 - Ticket:54823 - Estatus: Autorizado

<b>Período Electoral</b>	PRECAMPAÑA
<b>Ámbito</b>	Local
<b>Partido Político</b>	MORENA
<b>Otro Partido</b>	
<b>Nombre Candidato</b>	DELFINA GOMEZ
<b>Descripción del Cargo</b>	GOBERNADOR
<b>Otro Cargo</b>	
<b>Lema / Versión</b>	MEXIQUENSE DE CORAZON

<b>Entidad</b>	MÉXICO
<b>Municipio</b>	ATIZAPÁN
<b>Colonia</b>	EL CERRITO
<b>Calle</b>	AV LAGO DE GUADALUPE
<b>Número</b>	SN
<b>Entre calle</b>	MIGUEL HIDALGO
<b>Y Calle</b>	ALPINISMO
<b>C.P.</b>	52920
<b>Referencia</b>	SOBRE EDIFICIO COMERCIAL
<b>Distritos Federales</b>	
<b>Distritos Locales</b>	DISTRITO XIV

**Observaciones** LA MANTA SE ENCUENTRA ATORADA EN UNA PARTE DEL EDIFICIO QUE NO PERMITE SU CORRECTA VISUALIZACIÓN

**Tamaño** Ancho: 3 metros, alto: 3 metros

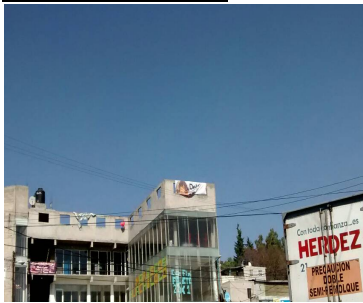

**Tipo Anuncio** MANTAS





Sistema Integral de Monitoreo de Espectaculares

Reporte de recorrido

Usuario lucero.sandoval Fecha Encuesta: 3/3/2017 10:39:54 AM

Id Encuesta: 126444 - Ticket:54823 - Estatus:Autorizado

<b>Período Electoral</b>	PRECAMPAÑA
<b>Ámbito</b>	Local
<b>Partido Político</b>	MORENA
<b>Otro Partido</b>	
<b>Nombre Candidato</b>	DELFINA GOMEZ
<b>Descripción del Cargo</b>	GOBERNADOR
<b>Otro Cargo</b>	
<b>Lema / Versión</b>	DELFINA Y LOPEZ OBRADOR

<b>Entidad</b>	MÉXICO
<b>Municipio</b>	ATIZAPÁN
<b>Colonia</b>	EL CERRITO
<b>Calle</b>	AV LAGO DE GUADALUPE
<b>Número</b>	SN
<b>Entre calle</b>	MIGUEL BRAVO
<b>Y Calle</b>	CERRADA LAGO DE GUADALUPE
<b>C.P.</b>	52929
<b>Referencia</b>	MURO DIVISORIO DE LA AVENIDA
<b>Distritos Federales</b>	
<b>Distritos Locales</b>	DISTRITO XIV

**Observaciones**

**Tamaño** Ancho: 15 metros, alto: 2 metros

**Tipo Anuncio** MUROS



Sistema Integral de Monitoreo de Espectaculares

Reporte de recorrido

Usuario lucero.sandoval Fecha Encuesta: 3/3/2017 10:56:41 AM

Id Encuesta: 126446 - Ticket:54823 - Estatus:Autorizado

<b>Período Electoral</b>	PRECAMPAÑA
<b>Ámbito</b>	Local
<b>Partido Político</b>	MORENA
<b>Otro Partido</b>	
<b>Nombre Candidato</b>	DELFINA GOMEZ
<b>Descripción del Cargo</b>	GOBERNADOR
<b>Otro Cargo</b>	
<b>Lema / Versión</b>	MEXIQUENSE DE CORAZÓN

<b>Entidad</b>	MÉXICO
<b>Municipio</b>	ATIZAPÁN
<b>Colonia</b>	MARGARITA MAZA DE JUAREZ
<b>Calle</b>	AV LAGO DE GUADALUPE
<b>Número</b>	SN
<b>Entre calle</b>	CALLE GPE VICTORIA
<b>Y Calle</b>	MIGUEL HIDALGO
<b>C.P.</b>	52926
<b>Referencia</b>	EN TALLER AUTOMOTRIZ
<b>Distritos Federales</b>	
<b>Distritos Locales</b>	DISTRITO XIV

**Observaciones**

**Tamaño** Ancho: 4 metros, alto: 4 metros

**Tipo Anuncio** PANORÁMICOS



Sistema Integral de Monitoreo de Espectaculares

Reporte de recorrido

Usuario lucero.sandoval Fecha Encuesta: 3/3/2017 11:17:35 AM

Id Encuesta: 126449 - Ticket:54823 - Estatus:Autorizado

<b>Período Electoral</b>	PRECAMPAÑA
<b>Ámbito</b>	Local
<b>Partido Político</b>	MORENA
<b>Otro Partido</b>	
<b>Nombre Candidato</b>	DELFINA GOMEZ
<b>Descripción del Cargo</b>	GOBERNADOR
<b>Otro Cargo</b>	
<b>Lema / Versión</b>	DELFINA Y LOPEZ OBRADOR

<b>Entidad</b>	MÉXICO
<b>Municipio</b>	ATIZAPÁN
<b>Colonia</b>	SAN JOSE DEL JARAL
<b>Calle</b>	AV LAGO DE GUADALUPE
<b>Número</b>	SN
<b>Entre calle</b>	NOCHE BUENA
<b>Y Calle</b>	CERRADA DE FRESNOS
<b>C.P.</b>	52924
<b>Referencia</b>	EN EL MURO DIVISORIO DE LA AVENIDA
<b>Distritos Federales</b>	
<b>Distritos Locales</b>	DISTRITO XIV

**Observaciones**

**Tamaño** Ancho: 20 metros, alto: 2 metros

**Tipo Anuncio** MUROS



Sistema Integral de Monitoreo de Espectaculares

Reporte de recorrido

Usuario andres.romanm Fecha Encuesta: 3/3/2017 10:49:15 AM

Id Encuesta: 126451 - Ticket:54824 - Estatus: Autorizado

<b>Período Electoral</b>	PRECAMPAÑA
<b>Ámbito</b>	Local
<b>Partido Político</b>	MORENA
<b>Otro Partido</b>	
<b>Nombre Candidato</b>	DELFINA GOMEZ
<b>Descripción del Cargo</b>	GOBERNADOR
<b>Otro Cargo</b>	
<b>Lema / Versión</b>	PRECANDIDATA ESTADO DE MÉXICO

<b>Entidad</b>	MÉXICO
<b>Municipio</b>	IXTAPALUCA
<b>Colonia</b>	LA VENTA
<b>Calle</b>	IGNACIO ZARAGOZA
<b>Número</b>	82
<b>Entre calle</b>	IGNACIO MANUEL ALTAMIRANO
<b>Y Calle</b>	NEZAHUALCOYOTL
<b>C.P.</b>	56530
<b>Referencia</b>	SOBRE INMUEBLE CON NEGOCIO ABARROTES EVELIN
<b>Distritos Federales</b>	
<b>Distritos Locales</b>	DISTRITO XII

**Observaciones**

**Tamaño** Ancho: 3.5 metros, alto: 2.9 metros

**Tipo Anuncio** MANTAS





Sistema Integral de Monitoreo de Espectaculares

Reporte de recorrido

Usuario andres.romanm Fecha Encuesta: 3/3/2017 11:02:10 AM

Id Encuesta: 126452 - Ticket:54824 - Estatus: Autorizado

<b>Período Electoral</b>	PRECAMPAÑA
<b>Ámbito</b>	Local
<b>Partido Político</b>	MORENA
<b>Otro Partido</b>	
<b>Nombre Candidato</b>	DELFINA GOMEZ
<b>Descripción del Cargo</b>	GOBERNADOR
<b>Otro Cargo</b>	
<b>Lema / Versión</b>	PRECANDIDATA GOBERNADORA

<b>Entidad</b>	MÉXICO
<b>Municipio</b>	IXTAPALUCA
<b>Colonia</b>	SANTA BÁRBARA
<b>Calle</b>	AV CUAUHTEMOC
<b>Número</b>	SN
<b>Entre calle</b>	LÁZARO CÁRDENAS
<b>Y Calle</b>	PLUTARCO ELIAS CALLES
<b>C.P.</b>	56538
<b>Referencia</b>	FRENTE A LA PLANTA YAKULT SA
<b>Distritos Federales</b>	
<b>Distritos Locales</b>	DISTRITO XII

**Observaciones**

**Tamaño** Ancho: 2.5 metros, alto: 5 metros



**Tipo Anuncio** MANTAS



Sistema Integral de Monitoreo de Espectaculares

Reporte de recorrido

Usuario andres.romanm Fecha Encuesta: 3/3/2017 11:07:43 AM

Id Encuesta: 126453 - Ticket:54824 - Estatus:Autorizado

<b>Período Electoral</b>	PRECAMPAÑA
<b>Ámbito</b>	Local
<b>Partido Político</b>	MORENA
<b>Otro Partido</b>	
<b>Nombre Candidato</b>	DELFINA GOMEZ
<b>Descripción del Cargo</b>	GOBERNADOR
<b>Otro Cargo</b>	
<b>Lema / Versión</b>	PRECANDIDATA GOBERNADORA

<b>Entidad</b>	MÉXICO
<b>Municipio</b>	IXTAPALUCA
<b>Colonia</b>	SANTA BÁRBARA
<b>Calle</b>	AV CUAUHTEMOC
<b>Número</b>	9
<b>Entre calle</b>	PLUTARCO ELÍAS CALLES
<b>Y Calle</b>	LÁZARO CÁRDENAS
<b>C.P.</b>	56536
<b>Referencia</b>	SOBRE INMUEBLE OFICINA DE GESTIÓN MORENA
<b>Distritos Federales</b>	
<b>Distritos Locales</b>	DISTRITO XII

**Observaciones**

**Tamaño** Ancho: 2.5 metros, alto: 5 metros

**Tipo Anuncio** MANTAS

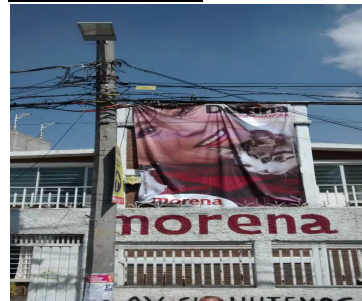

Sistema Integral de Monitoreo de Espectaculares

Reporte de recorrido

Usuario andres.romanm Fecha Encuesta: 3/3/2017 11:12:41 AM

Id Encuesta: 126454 - Ticket:54824 - Estatus:Autorizado

<b>Período Electoral</b>	PRECAMPAÑA
<b>Ámbito</b>	Local
<b>Partido Político</b>	MORENA
<b>Otro Partido</b>	
<b>Nombre Candidato</b>	DELFINA GOMEZ
<b>Descripción del Cargo</b>	GOBERNADOR
<b>Otro Cargo</b>	
<b>Lema / Versión</b>	PRECANDIDATA ESTADO DE MÉXICO

<b>Entidad</b>	MÉXICO
<b>Municipio</b>	IXTAPALUCA
<b>Colonia</b>	SANTA BÁRBARA
<b>Calle</b>	AV CUAUHTEMOC
<b>Número</b>	SN
<b>Entre calle</b>	PLUTARCO ELIAS CALLES
<b>Y Calle</b>	LÁZARO CARDENAS
<b>C.P.</b>	56536
<b>Referencia</b>	SOBRE INMUEBLE A UN COSTADO DE OFICINA DE GESTIÓN MORENA
<b>Distritos Federales</b>	
<b>Distritos Locales</b>	DISTRITO XII

**Observaciones**

**Tamaño** Ancho: 3.5 metros, alto: 2.9 metros



**Tipo Anuncio** MANTAS

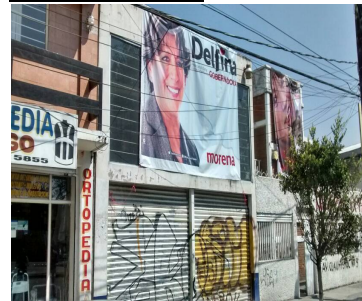

Sistema Integral de Monitoreo de Espectaculares

Reporte de recorrido

Usuario andres.romanm Fecha Encuesta: 3/3/2017 11:16:49 AM

Id Encuesta: 126455 - Ticket:54824 - Estatus:Autorizado

<b>Período Electoral</b>	PRECAMPAÑA
<b>Ámbito</b>	Local
<b>Partido Político</b>	MORENA
<b>Otro Partido</b>	
<b>Nombre Candidato</b>	DELFINA GOMEZ
<b>Descripción del Cargo</b>	GOBERNADOR
<b>Otro Cargo</b>	
<b>Lema / Versión</b>	PRECANDIDATA GOBERNADORA

<b>Entidad</b>	MÉXICO
<b>Municipio</b>	IXTAPALUCA
<b>Colonia</b>	SANTA BÁRBARA
<b>Calle</b>	AV CUAUHTÉMOC
<b>Número</b>	SN
<b>Entre calle</b>	PLUTARCO ELIAS CALLES
<b>Y Calle</b>	LÁZARO CARDENAS
<b>C.P.</b>	56539
<b>Referencia</b>	FRENTE A PLANTA YAKULT SA
<b>Distritos Federales</b>	
<b>Distritos Locales</b>	DISTRITO XII

**Observaciones**

**Tamaño** Ancho: 2.5 metros, alto: 5 metros



**Tipo Anuncio** MANTAS





Sistema Integral de Monitoreo de Espectaculares

Reporte de recorrido

Usuario andres.romanm Fecha Encuesta: 3/3/2017 11:25:42 AM

Id Encuesta: 126456 - Ticket:54824 - Estatus: Autorizado

<b>Período Electoral</b>	PRECAMPAÑA
<b>Ámbito</b>	Local
<b>Partido Político</b>	MORENA
<b>Otro Partido</b>	
<b>Nombre Candidato</b>	DELFINA GOMEZ
<b>Descripción del Cargo</b>	GOBERNADOR
<b>Otro Cargo</b>	
<b>Lema / Versión</b>	PRECANDIDATA GOBERNADORA

<b>Entidad</b>	MÉXICO
<b>Municipio</b>	IXTAPALUCA
<b>Colonia</b>	GEOVILLAS SANTA BÁRBARA
<b>Calle</b>	AV CANAL DE SANTA BÁRBARA
<b>Número</b>	SN
<b>Entre calle</b>	NIÑOS HÉROES
<b>Y Calle</b>	IGNACIO ZARAGOZA
<b>C.P.</b>	56570
<b>Referencia</b>	FRENTE A GIMNASIO PÚBLICO
<b>Distritos Federales</b>	
<b>Distritos Locales</b>	DISTRITO XII

**Observaciones**

**Tamaño** Ancho: 1 metros, alto: 1 metros

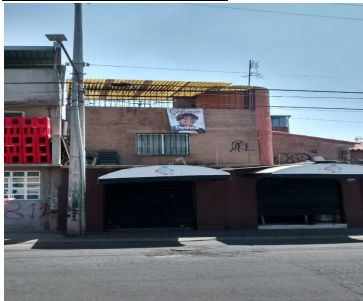

**Tipo Anuncio** MANTAS



Sistema Integral de Monitoreo de Espectaculares

Reporte de recorrido

Usuario andres.romanm Fecha Encuesta: 3/3/2017 11:30:58 AM

Id Encuesta: 126457 - Ticket:54824 - Estatus: Autorizado

<b>Período Electoral</b>	PRECAMPAÑA
<b>Ámbito</b>	Local
<b>Partido Político</b>	MORENA
<b>Otro Partido</b>	
<b>Nombre Candidato</b>	DELFINA GOMEZ
<b>Descripción del Cargo</b>	GOBERNADOR
<b>Otro Cargo</b>	
<b>Lema / Versión</b>	PRECANDIDATA GOBERNADORA

<b>Entidad</b>	MÉXICO
<b>Municipio</b>	IXTAPALUCA
<b>Colonia</b>	GEOVILLAS SANTA BÁRBARA
<b>Calle</b>	AV SANTA BÁRBARA
<b>Número</b>	538
<b>Entre calle</b>	NIÑOS HEROES
<b>Y Calle</b>	IGNACIO ZARAGOZA
<b>C.P.</b>	56570
<b>Referencia</b>	FRENTE A TALLER DE HERRERÍA LOPEZ
<b>Distritos Federales</b>	
<b>Distritos Locales</b>	DISTRITO XII

**Observaciones**

**Tamaño** Ancho: .9 metros, alto: 1 metros



**Tipo Anuncio** MANTAS



Sistema Integral de Monitoreo de Espectaculares

Reporte de recorrido

Usuario andres.romanm Fecha Encuesta: 3/3/2017 11:35:46 AM

Id Encuesta: 126458 - Ticket:54824 - Estatus:Autorizado

<b>Período Electoral</b>	PRECAMPAÑA
<b>Ámbito</b>	Local
<b>Partido Político</b>	MORENA
<b>Otro Partido</b>	
<b>Nombre Candidato</b>	DELFINA GOMEZ
<b>Descripción del Cargo</b>	GOBERNADOR
<b>Otro Cargo</b>	
<b>Lema / Versión</b>	PRECANDIDATA GOBERNADORA

<b>Entidad</b>	MÉXICO
<b>Municipio</b>	IXTAPALUCA
<b>Colonia</b>	GEOVILLAS SANTA BÁRBARA
<b>Calle</b>	AV HDA CORRALEJO
<b>Número</b>	SN
<b>Entre calle</b>	PORTALES
<b>Y Calle</b>	TEJA
<b>C.P.</b>	56530
<b>Referencia</b>	A UN COSTADO DE INMUEBLE CON NEGOCIO PURIFICADORA AGUA FRESH
<b>Distritos Federales</b>	
<b>Distritos Locales</b>	DISTRITO XII

**Observaciones**

**Tamaño** Ancho: .9 metros, alto: 1 metros

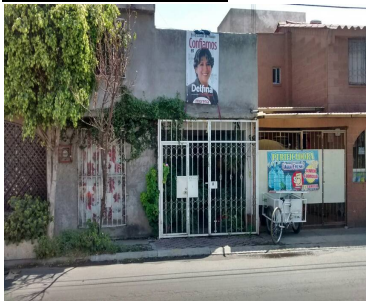

**Tipo Anuncio** MANTAS



Sistema Integral de Monitoreo de Espectaculares

Reporte de recorrido

Usuario andres.romanm Fecha Encuesta: 3/3/2017 11:40:17 AM

Id Encuesta: 126459 - Ticket:54824 - Estatus:Autorizado

<b>Período Electoral</b>	PRECAMPAÑA
<b>Ámbito</b>	Local
<b>Partido Político</b>	MORENA
<b>Otro Partido</b>	
<b>Nombre Candidato</b>	DELFINA GOMEZ
<b>Descripción del Cargo</b>	GOBERNADOR
<b>Otro Cargo</b>	
<b>Lema / Versión</b>	MEXIQUENSE DE CORAZÓN

<b>Entidad</b>	MÉXICO
<b>Municipio</b>	IXTAPALUCA
<b>Colonia</b>	GEOVILLAS SANTA BÁRBARA
<b>Calle</b>	AV HDA CORRALEJO
<b>Número</b>	531
<b>Entre calle</b>	PORTAL
<b>Y Calle</b>	TEJA
<b>C.P.</b>	56530
<b>Referencia</b>	A UN COSTADO DE PURIFICADORA AGUA FRESH
<b>Distritos Federales</b>	
<b>Distritos Locales</b>	DISTRITO XII

**Observaciones**

**Tamaño** Ancho: 3 metros, alto: 5 metros

**Tipo Anuncio** PANORÁMICOS





Sistema Integral de Monitoreo de Espectaculares

Reporte de recorrido

Usuario andres.romanm Fecha Encuesta: 3/3/2017 11:45:47 AM

Id Encuesta: 126460 - Ticket:54824 - Estatus: Autorizado

<b>Período Electoral</b>	PRECAMPAÑA
<b>Ámbito</b>	Local
<b>Partido Político</b>	MORENA
<b>Otro Partido</b>	
<b>Nombre Candidato</b>	DELFINA GOMEZ
<b>Descripción del Cargo</b>	GOBERNADOR
<b>Otro Cargo</b>	
<b>Lema / Versión</b>	PRECANDIDATA GOBERNADORA

<b>Entidad</b>	MÉXICO
<b>Municipio</b>	IXTAPALUCA
<b>Colonia</b>	ALFREDO DEL MAZO
<b>Calle</b>	SANTO DEGOLLADO
<b>Número</b>	MZ 1 LT 6
<b>Entre calle</b>	AGUA AZUL
<b>Y Calle</b>	NIÑOS HEROES
<b>C.P.</b>	56530
<b>Referencia</b>	A UN COSTADO DE AV CANAL DE SANTA BÁRBARA
<b>Distritos Federales</b>	
<b>Distritos Locales</b>	DISTRITO XII

**Observaciones**

**Tamaño** Ancho: 5 metros, alto: 3 metros

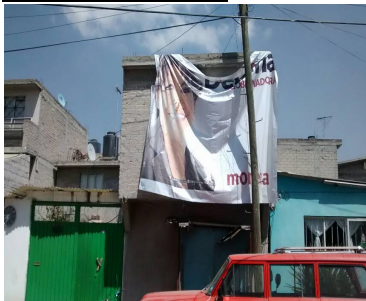

**Tipo Anuncio** PANORÁMICOS



Sistema Integral de Monitoreo de Espectaculares

Reporte de recorrido

Usuario lucero.sandoval Fecha Encuesta: 3/3/2017 11:26:44 AM

Id Encuesta: 126464 - Ticket:54826 - Estatus: Autorizado

<b>Período Electoral</b>	PRECAMPAÑA
<b>Ámbito</b>	Local
<b>Partido Político</b>	MORENA
<b>Otro Partido</b>	
<b>Nombre Candidato</b>	DELFINA GOMEZ
<b>Descripción del Cargo</b>	GOBERNADOR
<b>Otro Cargo</b>	
<b>Lema / Versión</b>	DELFINA Y LOPEZ OBRADOR

<b>Entidad</b>	MÉXICO
<b>Municipio</b>	ATIZAPÁN
<b>Colonia</b>	SAN JOSE EL JARAL
<b>Calle</b>	AV LAGO DE GUADALUPE
<b>Número</b>	SN
<b>Entre calle</b>	CAPULIN
<b>Y Calle</b>	SIEMPRE VIVA
<b>C.P.</b>	52924
<b>Referencia</b>	EN EL MURO DIVISORIO DE LA AVENIDA
<b>Distritos Federales</b>	
<b>Distritos Locales</b>	DISTRITO XIV

**Observaciones**

**Tamaño** Ancho: 20 metros, alto: 2 metros



**Tipo Anuncio** MUROS



Sistema Integral de Monitoreo de Espectaculares

Reporte de recorrido

Usuario lucero.sandoval Fecha Encuesta: 3/3/2017 11:49:06 AM

Id Encuesta: 126465 - Ticket:54826 - Estatus:Autorizado

<b>Período Electoral</b>	PRECAMPAÑA
<b>Ámbito</b>	Local
<b>Partido Político</b>	MORENA
<b>Otro Partido</b>	
<b>Nombre Candidato</b>	DELFINA GOMEZ
<b>Descripción del Cargo</b>	GOBERNADOR
<b>Otro Cargo</b>	
<b>Lema / Versión</b>	MEXIQUENSE DE CORAZON

<b>Entidad</b>	MÉXICO
<b>Municipio</b>	ATIZAPÁN
<b>Colonia</b>	EMILIANO ZAPATA
<b>Calle</b>	EMILIANO ZAPATA
<b>Número</b>	337
<b>Entre calle</b>	CALLEJON GUADALUPE VICTORIA
<b>Y Calle</b>	PORFIRIO DIAZ
<b>C.P.</b>	52918
<b>Referencia</b>	SOBRE ACUARIO MONSTER
<b>Distritos Federales</b>	
<b>Distritos Locales</b>	DISTRITO XIV

**Observaciones**

**Tamaño** Ancho: 3 metros, alto: 3 metros

**Tipo Anuncio** MANTAS



Sistema Integral de Monitoreo de Espectaculares

Reporte de recorrido

Usuario lucero.sandoval Fecha Encuesta: 3/3/2017 12:00:36 PM

Id Encuesta: 126466 - Ticket:54826 - Estatus:Autorizado

<b>Período Electoral</b>	PRECAMPAÑA
<b>Ámbito</b>	Local
<b>Partido Político</b>	MORENA
<b>Otro Partido</b>	
<b>Nombre Candidato</b>	DELFINA GOMEZ
<b>Descripción del Cargo</b>	GOBERNADOR
<b>Otro Cargo</b>	
<b>Lema / Versión</b>	EN EL ESTADO DE MÉXICO CONFIAMOS EN DELFINA

<b>Entidad</b>	MÉXICO
<b>Municipio</b>	ATIZAPÁN
<b>Colonia</b>	EMILIANO ZAPATA
<b>Calle</b>	EMILIANO ZAPATA
<b>Número</b>	SN
<b>Entre calle</b>	FCO MONTES DE OCA
<b>Y Calle</b>	LAZARO CARDENAS
<b>C.P.</b>	52928
<b>Referencia</b>	FRENTE A TINTORERIA
<b>Distritos Federales</b>	
<b>Distritos Locales</b>	DISTRITO XIV

**Observaciones**

**Tamaño** Ancho: 1.5 metros, alto: 1 metros



**Tipo Anuncio** MANTAS





Sistema Integral de Monitoreo de Espectaculares

Reporte de recorrido

Usuario lucero.sandoval Fecha Encuesta: 3/3/2017 12:09:17 PM

Id Encuesta: 126467 - Ticket:54826 - Estatus:Autorizado

<b>Período Electoral</b>	PRECAMPAÑA
<b>Ámbito</b>	Local
<b>Partido Político</b>	MORENA
<b>Otro Partido</b>	
<b>Nombre Candidato</b>	DELFINA GOMEZ
<b>Descripción del Cargo</b>	GOBERNADOR
<b>Otro Cargo</b>	
<b>Lema / Versión</b>	CANDIDATA A GOBERNADOR

<b>Entidad</b>	MÉXICO
<b>Municipio</b>	ATIZAPÁN
<b>Colonia</b>	BLVD IGNACIO ZARAGOZA
<b>Calle</b>	SN
<b>Número</b>	COL EX HACIENDA DEL PEDREGAL
<b>Entre calle</b>	AV MAGNOLIA
<b>Y Calle</b>	GLADIOLA
<b>C.P.</b>	52916
<b>Referencia</b>	EN LA ESTETICA ITZEL
<b>Distritos Federales</b>	
<b>Distritos Locales</b>	DISTRITO XIV

**Observaciones**

**Tamaño** Ancho: 1 metros, alto: 1.5 metros

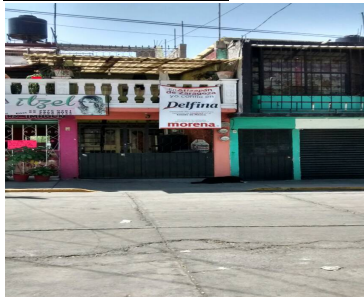

**Tipo Anuncio** MANTAS



Sistema Integral de Monitoreo de Espectaculares

Reporte de recorrido

Usuario lucero.sandoval Fecha Encuesta: 3/3/2017 12:14:06 PM

Id Encuesta: 126468 - Ticket:54826 - Estatus:Autorizado

<b>Período Electoral</b>	PRECAMPAÑA
<b>Ámbito</b>	Local
<b>Partido Político</b>	MORENA
<b>Otro Partido</b>	
<b>Nombre Candidato</b>	DELFINA GOMEZ
<b>Descripción del Cargo</b>	GOBERNADOR
<b>Otro Cargo</b>	
<b>Lema / Versión</b>	PRECANDIDATA GOBERNADORA

<b>Entidad</b>	MÉXICO
<b>Municipio</b>	ATIZAPÁN
<b>Colonia</b>	EX HACIENDA DEL PEDREGAL
<b>Calle</b>	BLVD IGNACIO ZARAGOZA
<b>Número</b>	SN
<b>Entre calle</b>	MAGNOLIA
<b>Y Calle</b>	GLADIOLA
<b>C.P.</b>	52916
<b>Referencia</b>	SOBRE CONSULTORIO DE PSICOLÓGIA
<b>Distritos Federales</b>	
<b>Distritos Locales</b>	DISTRITO XIV

**Observaciones**

**Tamaño** Ancho: 4 metros, alto: 4 metros



**Tipo Anuncio** PANORÁMICOS

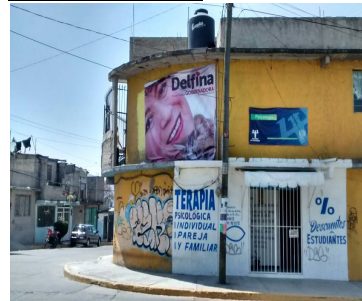

Sistema Integral de Monitoreo de Espectaculares

Reporte de recorrido

Usuario lucero.sandoval Fecha Encuesta: 3/3/2017 12:27:44 PM

Id Encuesta: 126469 - Ticket:54826 - Estatus:Autorizado

<b>Período Electoral</b>	PRECAMPAÑA
<b>Ámbito</b>	Local
<b>Partido Político</b>	MORENA
<b>Otro Partido</b>	
<b>Nombre Candidato</b>	DELFINA GOMEZ
<b>Descripción del Cargo</b>	GOBERNADOR
<b>Otro Cargo</b>	
<b>Lema / Versión</b>	DELFINA Y LOPEZ OBRADOR

<b>Entidad</b>	MÉXICO
<b>Municipio</b>	ATIZAPÁN DE ZARAGOZA
<b>Colonia</b>	MÉXICO 86
<b>Calle</b>	BLVD IGNACIO ZARAGOZA
<b>Número</b>	SN
<b>Entre calle</b>	VENUS
<b>Y Calle</b>	MARTE
<b>C.P.</b>	52815
<b>Referencia</b>	AUN COSTADO DE NEGOCIO DE MECANICA
<b>Distritos Federales</b>	
<b>Distritos Locales</b>	DISTRITO XIV

**Observaciones**

**Tamaño** Ancho: 10 metros, alto: 2 metros

**Tipo Anuncio** MUROS

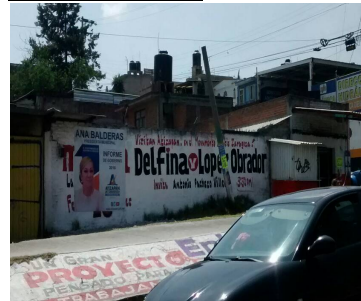

Sistema Integral de Monitoreo de Espectaculares

Reporte de recorrido

Usuario lucero.sandoval Fecha Encuesta: 3/3/2017 12:34:23 PM

Id Encuesta: 126470 - Ticket:54826 - Estatus:Autorizado

<b>Período Electoral</b>	PRECAMPAÑA
<b>Ámbito</b>	Local
<b>Partido Político</b>	MORENA
<b>Otro Partido</b>	
<b>Nombre Candidato</b>	DELFINA GOMEZ
<b>Descripción del Cargo</b>	GOBERNADOR
<b>Otro Cargo</b>	
<b>Lema / Versión</b>	DELFINA Y LÓPEZ OBRADOR

<b>Entidad</b>	MÉXICO
<b>Municipio</b>	ATIZAPÁN DE ZARAGOZA
<b>Colonia</b>	MÉXICO 86
<b>Calle</b>	BLVD IGNACIO ZARAGOZA
<b>Número</b>	SN
<b>Entre calle</b>	VENUS
<b>Y Calle</b>	MARTE
<b>C.P.</b>	52915
<b>Referencia</b>	AFUERA DE NEGOCIO PULIDO Y ENCERADO
<b>Distritos Federales</b>	
<b>Distritos Locales</b>	DISTRITO XIV

**Observaciones**

**Tamaño** Ancho: 20 metros, alto: 2 metros



**Tipo Anuncio** MUROS





Sistema Integral de Monitoreo de Espectaculares

Reporte de recorrido

Usuario lucero.sandoval Fecha Encuesta: 3/3/2017 12:59:50 PM

Id Encuesta: 126472 - Ticket:54826 - Estatus: Autorizado

<b>Período Electoral</b>	PRECAMPAÑA
<b>Ámbito</b>	Local
<b>Partido Político</b>	MORENA
<b>Otro Partido</b>	
<b>Nombre Candidato</b>	DELFINA GOMEZ
<b>Descripción del Cargo</b>	GOBERNADOR
<b>Otro Cargo</b>	
<b>Lema / Versión</b>	DELFINA GOBERNADORA

<b>Entidad</b>	MÉXICO
<b>Municipio</b>	ATIZAPÁN DE ZARAGOZA
<b>Colonia</b>	SAN JUAN BOSCO
<b>Calle</b>	CALZADA SAN MATEO
<b>Número</b>	SN
<b>Entre calle</b>	ROBERTO BARRIOS
<b>Y Calle</b>	HORNOS FCO BARRERA
<b>C.P.</b>	52946
<b>Referencia</b>	FRENTE A PAPELERIA LOGOS
<b>Distritos Federales</b>	
<b>Distritos Locales</b>	DISTRITO XIV

**Observaciones**

**Tamaño** Ancho: 4 metros, alto: 4 metros



**Tipo Anuncio** PANORÁMICOS

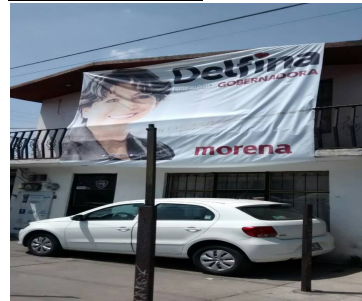

Sistema Integral de Monitoreo de Espectaculares

Reporte de recorrido

Usuario lucero.sandoval Fecha Encuesta: 3/3/2017 1:11:08 PM

Id Encuesta: 126473 - Ticket:54826 - Estatus: Autorizado

<b>Período Electoral</b>	PRECAMPAÑA
<b>Ámbito</b>	Local
<b>Partido Político</b>	MORENA
<b>Otro Partido</b>	
<b>Nombre Candidato</b>	DELFINA GOMEZ
<b>Descripción del Cargo</b>	GOBERNADOR
<b>Otro Cargo</b>	
<b>Lema / Versión</b>	EN ATIZAPAN DE ZARAGOZA YO CONFIO EN DELFINA

<b>Entidad</b>	MÉXICO
<b>Municipio</b>	ATIZAPÁN DE ZARAGOZA
<b>Colonia</b>	SAN JUAN BOSCO
<b>Calle</b>	CALZADA SAN MATEO
<b>Número</b>	SN
<b>Entre calle</b>	BRISAS SAN JUAN
<b>Y Calle</b>	PRIMERA PRIVADA DE SAN MATEO
<b>C.P.</b>	52946
<b>Referencia</b>	AUN COSTADO DE FERRETERÍA SAN MATEO
<b>Distritos Federales</b>	
<b>Distritos Locales</b>	DISTRITO XIV

**Observaciones**

**Tamaño** Ancho: 1 metros, alto: 1.5 metros

**Tipo Anuncio** MANTAS



Sistema Integral de Monitoreo de Espectaculares

Reporte de recorrido

Usuario bibiana.ortiz Fecha Encuesta: 3/3/2017 11:01:16 AM

Id Encuesta: 126474 - Ticket:54827 - Estatus: Autorizado

<b>Período Electoral</b>	PRECAMPAÑA
<b>Ámbito</b>	Local
<b>Partido Político</b>	MORENA
<b>Otro Partido</b>	
<b>Nombre Candidato</b>	DELFINA GOMEZ
<b>Descripción del Cargo</b>	GOBERNADOR
<b>Otro Cargo</b>	
<b>Lema / Versión</b>	DELFINA GOMEZ DELEGADA DEL COMITE EJECUTIVO NACIONAL DE MORENA EN EL ESTADO DE MEXICO MEXIQUENSE DE CORAZÓN

<b>Entidad</b>	MÉXICO
<b>Municipio</b>	NAUCALPAN DE JUÁREZ
<b>Colonia</b>	LAS HUERTAS SUR
<b>Calle</b>	AV GIRASOL
<b>Número</b>	SN
<b>Entre calle</b>	CERRADA GIRASOL
<b>Y Calle</b>	AV GIRASOLES
<b>C.P.</b>	53427
<b>Referencia</b>	FRENTE A TORTILLERIA JUQUILITA
<b>Distritos Federales</b>	
<b>Distritos Locales</b>	DISTRITO XXI

**Observaciones**

**Tamaño** Ancho: 2.5 metros, alto: 2 metros

**Tipo Anuncio** MANTAS



Sistema Integral de Monitoreo de Espectaculares

Reporte de recorrido

Usuario bibiana.ortiz Fecha Encuesta: 3/3/2017 11:09:44 AM

Id Encuesta: 126475 - Ticket:54827 - Estatus: Autorizado

<b>Período Electoral</b>	PRECAMPAÑA
<b>Ámbito</b>	Local
<b>Partido Político</b>	MORENA
<b>Otro Partido</b>	
<b>Nombre Candidato</b>	DELFINA GOMEZ
<b>Descripción del Cargo</b>	GOBERNADOR
<b>Otro Cargo</b>	
<b>Lema / Versión</b>	DELFINA GOMEZ DELEGADA DEL COMITE EJECUTIVO NAVIONAL DE MORENA EN ELNEATADO DE MEXICO MEXIQUENSE DE CORAZON

<b>Entidad</b>	MÉXICO
<b>Municipio</b>	NAUCALPAN DE JUÁREZ
<b>Colonia</b>	LAS HUERTAS 1
<b>Calle</b>	CEDRO
<b>Número</b>	SN
<b>Entre calle</b>	AV GIRASOLES
<b>Y Calle</b>	CEDRO
<b>C.P.</b>	53427
<b>Referencia</b>	FRENTE AL CENTRO DE SALUD NICOLAS BRAVO
<b>Distritos Federales</b>	
<b>Distritos Locales</b>	DISTRITO XXI

**Observaciones**

**Tamaño** Ancho: 2 metros, alto: 3 metros

**Tipo Anuncio** MANTAS





Sistema Integral de Monitoreo de Espectaculares

Reporte de recorrido

Usuario bibiana.ortiz Fecha Encuesta: 3/3/2017 11:16:49 AM

Id Encuesta: 126476 - Ticket:54827 - Estatus:Autorizado

<b>Período Electoral</b>	PRECAMPAÑA
<b>Ámbito</b>	Local
<b>Partido Político</b>	MORENA
<b>Otro Partido</b>	
<b>Nombre Candidato</b>	DELFINA GOMEZ
<b>Descripción del Cargo</b>	GOBERNADOR
<b>Otro Cargo</b>	
<b>Lema / Versión</b>	DELFINA DELEGADA DEL COMITE EJECUTIVO NACIONAL DE MORENA EN EL ESTADO DE MÉXICO

<b>Entidad</b>	MÉXICO
<b>Municipio</b>	NAUCALPAN DE JUÁREZ
<b>Colonia</b>	LAS HUERTAS 1
<b>Calle</b>	NISPEROS
<b>Número</b>	SN
<b>Entre calle</b>	AV GIRASOLES
<b>Y Calle</b>	NÍSPERO
<b>C.P.</b>	53427
<b>Referencia</b>	JUNTO A MIDCELANEA TERE
<b>Distritos Federales</b>	
<b>Distritos Locales</b>	DISTRITO XXI

**Observaciones**

**Tamaño** Ancho: 3 metros, alto: 2 metros

**Tipo Anuncio** MANTAS



Sistema Integral de Monitoreo de Espectaculares

Reporte de recorrido

Usuario andres.romanm Fecha Encuesta: 3/3/2017 11:51:35 AM

Id Encuesta: 126484 - Ticket:54829 - Estatus:Autorizado

<b>Período Electoral</b>	PRECAMPAÑA
<b>Ámbito</b>	Local
<b>Partido Político</b>	MORENA
<b>Otro Partido</b>	
<b>Nombre Candidato</b>	DELFINA GOMEZ
<b>Descripción del Cargo</b>	GOBERNADOR
<b>Otro Cargo</b>	
<b>Lema / Versión</b>	PRECANDIDATA GOBERNADORA

<b>Entidad</b>	MÉXICO
<b>Municipio</b>	IXTAPALUCA
<b>Colonia</b>	ALFREDO DEL MAZO
<b>Calle</b>	AV CANAL DE SANTA BÁRBARA
<b>Número</b>	SN
<b>Entre calle</b>	SANTO DEGOLLADO
<b>Y Calle</b>	JOJUTLA
<b>C.P.</b>	56530
<b>Referencia</b>	FRENTE A NEGOCIO DE IMPRESIONES COPY COLOR
<b>Distritos Federales</b>	
<b>Distritos Locales</b>	DISTRITO XII

**Observaciones**

**Tamaño** Ancho: 1 metros, alto: 1 metros



**Tipo Anuncio** MANTAS



Sistema Integral de Monitoreo de Espectaculares

Reporte de recorrido

Usuario andres.romanm Fecha Encuesta: 3/3/2017 12:01:03 PM

Id Encuesta: 126485 - Ticket:54829 - Estatus:Autorizado

<b>Período Electoral</b>	PRECAMPAÑA
<b>Ámbito</b>	Local
<b>Partido Político</b>	MORENA
<b>Otro Partido</b>	
<b>Nombre Candidato</b>	DELFINA GOMEZ
<b>Descripción del Cargo</b>	GOBERNADOR
<b>Otro Cargo</b>	
<b>Lema / Versión</b>	EN EL ESTADO DE MÉXICO CONFIAMOS

<b>Entidad</b>	MÉXICO
<b>Municipio</b>	IXTAPALUCA
<b>Colonia</b>	GEOVILLAS SANTA BÁRBARA
<b>Calle</b>	AV HDA CORRALEJO
<b>Número</b>	73
<b>Entre calle</b>	VALPARAÍSO
<b>Y Calle</b>	CAPILLA
<b>C.P.</b>	56530
<b>Referencia</b>	FRENTE A TALLER RASBETOS
<b>Distritos Federales</b>	
<b>Distritos Locales</b>	DISTRITO XII

**Observaciones**

**Tamaño** Ancho: 1 metros, alto: .9 metros



**Tipo Anuncio** MANTAS

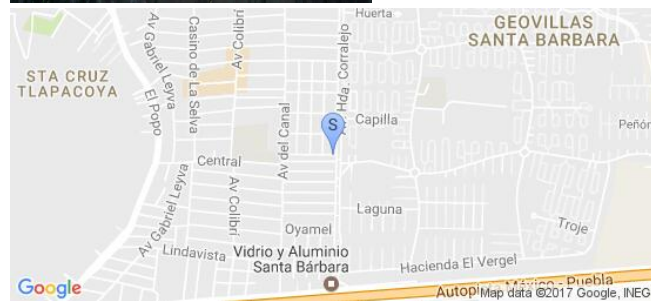
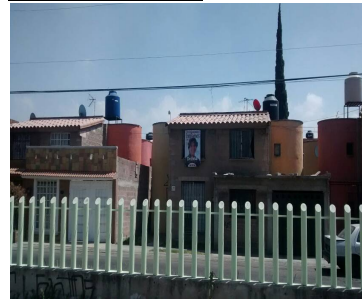

Sistema Integral de Monitoreo de Espectaculares

Reporte de recorrido

Usuario andres.romanm Fecha Encuesta: 3/3/2017 2:27:25 PM

Id Encuesta: 126486 - Ticket:54829 - Estatus: Autorizado

<b>Período Electoral</b>	PRECAMPAÑA
<b>Ámbito</b>	Local
<b>Partido Político</b>	MORENA
<b>Otro Partido</b>	
<b>Nombre Candidato</b>	DELFINA GOMEZ
<b>Descripción del Cargo</b>	GOBERNADOR
<b>Otro Cargo</b>	
<b>Lema / Versión</b>	PRECANDIDATA GOBERNADORA
<b>Observaciones</b>	MICROPERFORADO SOBRE VEHÍCULO SIN PLACAS

<b>Entidad</b>	MÉXICO
<b>Municipio</b>	IXTAPALUCA
<b>Colonia</b>	SANTA BÁRBARA
<b>Calle</b>	AV CUAUHEMOC
<b>Número</b>	SN
<b>Entre calle</b>	PLUTARCO ELIAS CALLES
<b>Y Calle</b>	LAZARO CÁRDENAS
<b>C.P.</b>	56530
<b>Referencia</b>	VEHÍCULO ESTACIONADO AL EXTERIOR DE OFICINA DE GESTIÓN DE MORENA
<b>Distritos Federales</b>	
<b>Distritos Locales</b>	DISTRITO XII

**Tamaño** Ancho: 1 metros, alto: 1 metros



**Tipo Anuncio** PUBLICIDAD EN MEDIOS DE TRANSPORTE





Sistema Integral de Monitoreo de Espectaculares

Reporte de recorrido

Usuario elvira.gomez Fecha Encuesta: 3/3/2017 11:32:44 AM

Id Encuesta: 126487 - Ticket:54830 - Estatus: Autorizado

<b>Período Electoral</b>	PRECAMPAÑA
<b>Ámbito</b>	Local
<b>Partido Político</b>	MORENA
<b>Otro Partido</b>	
<b>Nombre Candidato</b>	DELFINA GOMEZ
<b>Descripción del Cargo</b>	GOBERNADOR
<b>Otro Cargo</b>	
<b>Lema / Versión</b>	PRECANDIDATO A GOBERNADOR

<b>Entidad</b>	MÉXICO
<b>Municipio</b>	TEQUIXQUIAC
<b>Colonia</b>	WENCESLAO LABRA
<b>Calle</b>	CRUCERO DE SAN JUAN ZITLALTEPEC
<b>Número</b>	SN
<b>Entre calle</b>	CARRETERA ZUMPANGO
<b>Y Calle</b>	TEQUISTAC
<b>C.P.</b>	55650
<b>Referencia</b>	EN FRENTE DE FORRAJE EL GIRO
<b>Distritos Federales</b>	
<b>Distritos Locales</b>	DISTRITO II

**Observaciones**

**Tamaño** Ancho: 3 metros, alto: 3 metros

**Tipo Anuncio** MANTAS



Sistema Integral de Monitoreo de Espectaculares

Reporte de recorrido

Usuario elvira.gomez Fecha Encuesta: 3/3/2017 11:56:18 AM

Id Encuesta: 126488 - Ticket:54830 - Estatus: Autorizado

<b>Período Electoral</b>	PRECAMPAÑA
<b>Ámbito</b>	Local
<b>Partido Político</b>	MORENA
<b>Otro Partido</b>	
<b>Nombre Candidato</b>	DELFINA GOMEZ
<b>Descripción del Cargo</b>	GOBERNADOR
<b>Otro Cargo</b>	
<b>Lema / Versión</b>	CONFIAMOS EN DELFINA

<b>Entidad</b>	MÉXICO
<b>Municipio</b>	TEQUIXQUIAC
<b>Colonia</b>	SAN MATEO
<b>Calle</b>	CARRET. TEQUISQUIAC APASCO
<b>Número</b>	SN
<b>Entre calle</b>	SIN
<b>Y Calle</b>	SIN
<b>C.P.</b>	55650
<b>Referencia</b>	COLOCADA EN LA CARPINTERIA NAVARP A UN LADO DE CASA BLANCA DE DOS PISOS
<b>Distritos Federales</b>	
<b>Distritos Locales</b>	DISTRITO II

**Observaciones**

**Tamaño** Ancho: 1.0 metros, alto: 1.2 metros

**Tipo Anuncio** MANTAS



Sistema Integral de Monitoreo de Espectaculares

Reporte de recorrido

Usuario elvira.gomez Fecha Encuesta: 3/3/2017 12:08:41 PM

Id Encuesta: 126489 - Ticket:54830 - Estatus: Autorizado

Período Electoral	PRECAMPAÑA
Ámbito	Local
Partido Político	MORENA
Otro Partido	
Nombre Candidato	DELFINA GOMEZ
Descripción del Cargo	GOBERNADOR
Otro Cargo	
Lema / Versión	PRECANDIDATA GOBERNADORA

Entidad	MÉXICO
Municipio	TEQUIXQUIAC
Colonia	CENTRO
Calle	16 DE SEPTIEMBRE
Número	SN
Entre calle	AV HIDALGO
Y Calle	SIN
C.P.	55650
Referencia	A COLOCADA A UN COSTADO DE FARMACIA POPULAR 6
Distritos Federales	
Distritos Locales	DISTRITO II

Observaciones

Tamaño Ancho: 2 metros, alto: 3.5 metros

Tipo Anuncio MANTAS



Sistema Integral de Monitoreo de Espectaculares

Reporte de recorrido

Usuario elvira.gomez Fecha Encuesta: 3/3/2017 1:11:30 PM

Id Encuesta: 126490 - Ticket:54830 - Estatus:Autorizado

<b>Período Electoral</b>	PRECAMPAÑA
<b>Ámbito</b>	Local
<b>Partido Político</b>	MORENA
<b>Otro Partido</b>	
<b>Nombre Candidato</b>	DELFINA GOMEZ
<b>Descripción del Cargo</b>	GOBERNADOR
<b>Otro Cargo</b>	
<b>Lema / Versión</b>	GOBERNADORA DEL EDO DE MEXICO

<b>Entidad</b>	MÉXICO
<b>Municipio</b>	APAXCO
<b>Colonia</b>	OLIMPICA
<b>Calle</b>	LABRADORES
<b>Número</b>	SN
<b>Entre calle</b>	HIDALGO
<b>Y Calle</b>	CADA LABRADORES
<b>C.P.</b>	55660
<b>Referencia</b>	A UNOS PASOS DEL HOTEL APAXCO
<b>Distritos Federales</b>	
<b>Distritos Locales</b>	DISTRITO II

**Observaciones**

**Tamaño** Ancho: 2.5 metros, alto: 2 metros

**Tipo Anuncio** MANTAS





Sistema Integral de Monitoreo de Espectaculares

Reporte de recorrido

Usuario elvira.gomez Fecha Encuesta: 3/3/2017 2:50:34 PM

Id Encuesta: 126495 - Ticket:54830 - Estatus:Autorizado

<b>Período Electoral</b>	PRECAMPAÑA
<b>Ámbito</b>	Local
<b>Partido Político</b>	MORENA
<b>Otro Partido</b>	
<b>Nombre Candidato</b>	DELFINA GOMEZ
<b>Descripción del Cargo</b>	GOBERNADOR
<b>Otro Cargo</b>	
<b>Lema / Versión</b>	YO CONFIO EN DELFINA

<b>Entidad</b>	MÉXICO
<b>Municipio</b>	COYOTEPEC
<b>Colonia</b>	CALTELGO
<b>Calle</b>	MARIANO PANTALEON
<b>Número</b>	SN
<b>Entre calle</b>	PRIMERA CERRADA MARIANO PANTALEON
<b>Y Calle</b>	AGUSTIN LARA
<b>C.P.</b>	54665
<b>Referencia</b>	A UN LADO DE RECICLADO DE METALES
<b>Distritos Federales</b>	
<b>Distritos Locales</b>	DISTRITO II

**Observaciones**

**Tamaño** Ancho: 1 metros, alto: 1.2 metros

**Tipo Anuncio** MANTAS



Sistema Integral de Monitoreo de Espectaculares

Reporte de recorrido

Usuario cesar.floresm Fecha Encuesta: 3/3/2017 12:00:15 PM

Id Encuesta: 126502 - Ticket:54832 - Estatus:Autorizado

<b>Período Electoral</b>	PRECAMPAÑA
<b>Ámbito</b>	Local
<b>Partido Político</b>	MORENA
<b>Otro Partido</b>	
<b>Nombre Candidato</b>	DELFINA GOMEZ
<b>Descripción del Cargo</b>	GOBERNADOR
<b>Otro Cargo</b>	
<b>Lema / Versión</b>	DELFINA PRECANDIDATA GOBERNADORA ESTADO DE MÉXICO

<b>Entidad</b>	MÉXICO
<b>Municipio</b>	TENANGO DEL VALLE
<b>Colonia</b>	CENTRO
<b>Calle</b>	PLAZA DE LA CONSTITUCION
<b>Número</b>	SN
<b>Entre calle</b>	INDEPENDENCIA
<b>Y Calle</b>	ÁLVARO OBREGON
<b>C.P.</b>	52300
<b>Referencia</b>	A UN COSTADO DEL TEATRO MUNICIPAL
<b>Distritos Federales</b>	
<b>Distritos Locales</b>	DISTRITO XL

**Observaciones**

**Tamaño** Ancho: 4 metros, alto: 3 metros

**Tipo Anuncio** MANTAS

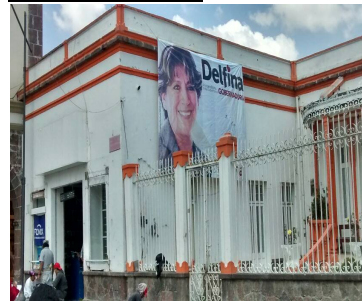

Sistema Integral de Monitoreo de Espectaculares

Reporte de recorrido

Usuario andres.romanm Fecha Encuesta: 3/3/2017 10:39:53 AM

Id Encuesta: 126510 - Ticket:54834 - Estatus: Autorizado

**Período Electoral** PRECAMPAÑA  
**Ámbito** Local

**Partido Político** MORENA  
**Otro Partido**  
**Nombre Candidato** DELFINA GOMEZ  
**Descripción del Cargo** GOBERNADOR  
**Otro Cargo**  
**Lema / Versión** PRECANDIDATA

**Entidad** MÉXICO  
**Municipio** IXTAPALUCA  
**Colonia** LA VENTA  
**Calle** IGNACIO ZARAGOZA  
**Número** 82  
**Entre calle** IGNACIO MANUEL ALTAMIRANO  
**Y Calle** NEZAHUALCOYOTL  
**C.P.** 56530  
**Referencia** SOBRE INMUEBLE CON NEGOCIO ABARROTES EVELIN  
**Distritos Federales**  
**Distritos Locales** DISTRITO XII

**Observaciones**

**Tamaño** Ancho: 3.5 metros, alto: 2.5 metros

**Tipo Anuncio** MANTAS



Sistema Integral de Monitoreo de Espectaculares

Reporte de recorrido

Usuario elvira.gomez Fecha Encuesta: 3/2/2017 11:41:46 AM

Id Encuesta: 126512 - Ticket:54835 - Estatus: Autorizado

**Período Electoral** PRECampaña  
**Ámbito** Local

**Partido Político** MORENA  
**Otro Partido**  
**Nombre Candidato** DELFINA GOMEZ  
**Descripción del Cargo** GOBERNADOR  
**Otro Cargo**  
**Lema / Versión** GOBERNADORA

**Observaciones** NINGUNA

**Entidad** MÉXICO  
**Municipio** HUEHUETOCA  
**Colonia** CENTRO  
**Calle** AVENIDA JUAREZ  
**Número** SN  
**Entre calle** PANTEONES  
**Y Calle** NARCISO MENDOZA  
**C.P.** 54660  
**Referencia** AUN COSTADO DE LA PRIMARIA GUSTAVO BAZ PRADA  
**Distritos Federales**  
**Distritos Locales** DISTRITO II

**Tamaño** Ancho: 2 metros, alto: 2 metros

**Tipo Anuncio** MANTAS





Sistema Integral de Monitoreo de Espectaculares

Reporte de recorrido

Usuario elvira.gomez Fecha Encuesta: 3/3/2017 3:20:24 PM

Id Encuesta: 126513 - Ticket:54835 - Estatus:Autorizado

**Período Electoral** PRECampaña  
**Ámbito** Local

**Partido Político** MORENA  
**Otro Partido**  
**Nombre Candidato** DELFINA GOMEZ  
**Descripción del Cargo** GOBERNADOR  
**Otro Cargo**  
**Lema / Versión** GOBERNADORA

**Observaciones** NINGUNA

**Entidad** MÉXICO  
**Municipio** COYOTEPEC  
**Colonia** LA CABECERA  
**Calle** 5 DE FEBRERO  
**Número** SN  
**Entre calle** ALDAMA  
**Y Calle** SIN CALLE  
**C.P.** 54660  
**Referencia** CERCA DEL JARDIN MUNICIPAL  
**Distritos Federales**  
**Distritos Locales** DISTRITO II

**Tamaño** Ancho: 2 metros, alto: 1.5 metros

**Tipo Anuncio** MANTAS



Sistema Integral de Monitoreo de Espectaculares

Reporte de recorrido

Usuario elvira.gomez Fecha Encuesta: 3/3/2017 3:23:24 PM

Id Encuesta: 126514 - Ticket:54835 - Estatus: Autorizado

**Período Electoral** PRECampaña  
**Ámbito** Local

**Partido Político** MORENA  
**Otro Partido**  
**Nombre Candidato** DELFINA GOMEZ  
**Descripción del Cargo** GOBERNADOR  
**Otro Cargo**  
**Lema / Versión** GPBERNADORA

**Observaciones** NINGUNA

**Entidad** MÉXICO  
**Municipio** COYOTEPEC  
**Colonia** LA CABECERA  
**Calle** 5 DE FEBRERO  
**Número** SN  
**Entre calle** ALDAMA  
**Y Calle** SIN CALLE  
**C.P.** 54660  
**Referencia** CERCA DEL MUNICIPALMUNIVIPAL  
**Distritos Federales**  
**Distritos Locales** DISTRITO II

**Tamaño** Ancho: .5 metros, alto: .8 metros

**Tipo Anuncio** MANTAS



Sistema Integral de Monitoreo de Espectaculares

Reporte de recorrido

Usuario elvira.gomez Fecha Encuesta: 3/3/2017 5:04:17 PM

Id Encuesta: 126515 - Ticket:54835 - Estatus: Autorizado

<b>Período Electoral</b>	PRECAMPAÑA
<b>Ámbito</b>	Local
<b>Partido Político</b>	MORENA
<b>Otro Partido</b>	
<b>Nombre Candidato</b>	DELFINA GOMEZ
<b>Descripción del Cargo</b>	GOBERNADOR
<b>Otro Cargo</b>	
<b>Lema / Versión</b>	EN COYOTEPEC YO CONFIO EN TI

<b>Entidad</b>	MÉXICO
<b>Municipio</b>	COYOTEPEC
<b>Colonia</b>	CENTRO
<b>Calle</b>	CERRADA DEL MERCADO MUNICIPAL
<b>Número</b>	SN
<b>Entre calle</b>	DOMINGO CASTRO
<b>Y Calle</b>	SIN CALLE
<b>C.P.</b>	54660
<b>Referencia</b>	FRENTE AL.MERCADO MUNICIPAL
<b>Distritos Federales</b>	
<b>Distritos Locales</b>	DISTRITO II

**Observaciones** NINGUNA

**Tamaño** Ancho: .5 metros, alto: .8 metros

**Tipo Anuncio** MANTAS



Sistema Integral de Monitoreo de Espectaculares

Reporte de recorrido

Usuario elvira.gomez Fecha Encuesta: 3/3/2017 5:11:27 PM

Id Encuesta: 126516 - Ticket:54835 - Estatus:Autorizado

**Período Electoral** PRECAMPAÑA  
**Ámbito** Local

**Partido Político** MORENA  
**Otro Partido**  
**Nombre Candidato** DELFINA GOMEZ  
**Descripción del Cargo** GOBERNADOR  
**Otro Cargo**  
**Lema / Versión** GOBERNADORA

**Observaciones** NINGUNA

**Entidad** MÉXICO  
**Municipio** COYOTEPEC  
**Colonia** CABECERAS  
**Calle** 5 DE FEBREO  
**Número** SN  
**Entre calle** HIDALGO  
**Y Calle** SIN CALLE  
**C.P.** 54660  
**Referencia** FRENTE AL JARDÍN MUNICIPAL  
**Distritos Federales**  
**Distritos Locales** DISTRITO II

**Tamaño** Ancho: 2.5 metros, alto: 2.5 metros

**Tipo Anuncio** MANTAS

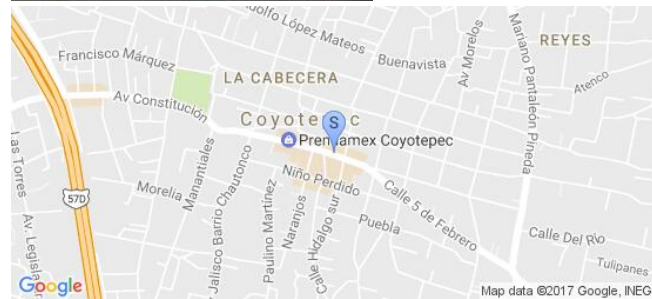



Sistema Integral de Monitoreo de Espectaculares

Reporte de recorrido

Usuario osiris.ruiz Fecha Encuesta: 3/3/2017 11:17:37 AM

Id Encuesta: 126522 - Ticket:54837 - Estatus: Autorizado

<b>Período Electoral</b>	PRECAMPAÑA
<b>Ámbito</b>	Local
<b>Partido Político</b>	MORENA
<b>Otro Partido</b>	
<b>Nombre Candidato</b>	DELFINA GOMEZ
<b>Descripción del Cargo</b>	GOBERNADOR
<b>Otro Cargo</b>	
<b>Lema / Versión</b>	DELFINA GOMEZ MEXIQUENSE DE CORAZON

<b>Entidad</b>	MÉXICO
<b>Municipio</b>	TENANGO DEL AIRE
<b>Colonia</b>	BARRIO AMILCO
<b>Calle</b>	GARITA
<b>Número</b>	SN
<b>Entre calle</b>	COCOTITLAN TEPETLIXPA
<b>Y Calle</b>	FRANCISCO I MADERO
<b>C.P.</b>	56780
<b>Referencia</b>	TIENDA DE ABARROTOS
<b>Distritos Federales</b>	
<b>Distritos Locales</b>	DISTRITO XXXIII

**Observaciones**

**Tamaño** Ancho: 3 metros, alto: 5 metros

**Tipo Anuncio** MANTAS



Sistema Integral de Monitoreo de Espectaculares

Reporte de recorrido

Usuario ramon.iglesias Fecha Encuesta: 3/1/2017 11:18:55 AM

Id Encuesta: 126923 - Ticket:54907 - Estatus: Autorizado

<b>Período Electoral</b>	PRECAMPAÑA
<b>Ámbito</b>	Local
<b>Partido Político</b>	MORENA
<b>Otro Partido</b>	
<b>Nombre Candidato</b>	DELFINA GOMEZ
<b>Descripción del Cargo</b>	GOBERNADOR
<b>Otro Cargo</b>	
<b>Lema / Versión</b>	ASAMBLEA INFORMATIVA

<b>Entidad</b>	MÉXICO
<b>Municipio</b>	JILOTZINGO
<b>Colonia</b>	DON GULA LOMA
<b>Calle</b>	CARRETERA NAUCALPAN IXTLAHUACA
<b>Número</b>	SN
<b>Entre calle</b>	PARAJE LA LOMA
<b>Y Calle</b>	PARA DE AUTOBUSES LA LOMA
<b>C.P.</b>	54570
<b>Referencia</b>	PARADA DE AUTOBUSES LA LOMA
<b>Distritos Federales</b>	
<b>Distritos Locales</b>	DISTRITO XVII

**Observaciones**

**Tamaño** Ancho: 14 metros, alto: 2.5 metros

**Tipo Anuncio** MUROS



Sistema Integral de Monitoreo de Espectaculares

Reporte de recorrido

Usuario ramon.iglesias Fecha Encuesta: 3/1/2017 12:14:52 PM

Id Encuesta: 126926 - Ticket:54907 - Estatus:Autorizado

<b>Período Electoral</b>	PRECAMPAÑA
<b>Ámbito</b>	Local
<b>Partido Político</b>	MORENA
<b>Otro Partido</b>	
<b>Nombre Candidato</b>	GENERICO
<b>Descripción del Cargo</b>	GOBERNADOR
<b>Otro Cargo</b>	
<b>Lema / Versión</b>	LA ESPERANZA DE MEXICO

<b>Entidad</b>	MÉXICO
<b>Municipio</b>	JILOTZINGO
<b>Colonia</b>	SANTA ANA MAZATLA
<b>Calle</b>	LA CARRERA
<b>Número</b>	SN
<b>Entre calle</b>	15 DE AGOSTO
<b>Y Calle</b>	15 DE AGOSTO
<b>C.P.</b>	54570
<b>Referencia</b>	EN VEREDA
<b>Distritos Federales</b>	
<b>Distritos Locales</b>	DISTRITO XVII

**Observaciones** BARDA DE AFILIACIÓN

**Tamaño** Ancho: 15 metros, alto: 4 metros

**Tipo Anuncio** MUROS





Sistema Integral de Monitoreo de Espectaculares

Reporte de recorrido

Usuario pedro.hernandezji Fecha Encuesta: 2/27/2017 11:52:56 AM

Id Encuesta: 127241 - Ticket:54965 - Estatus:Autorizado

Período Electoral	PRECAMPAÑA
Ámbito	Local
Partido Político	MORENA
Otro Partido	
Nombre Candidato	DELFINA GOMEZ
Descripción del Cargo	GOBERNADOR
Otro Cargo	
Lema / Versión	MEXIQUENSE DE CORAZON

Entidad	MÉXICO
Municipio	ECATEPEC DE MORELOS
Colonia	SANTA CLARA
Calle	AV. MORELOS
Número	SN
Entre calle	AV. BENITO JUAREZ
Y Calle	ARIAS
C.P.	55265
Referencia	ENFRENTE DE PALETERIA LA MICHOACANA
Distritos Federales	
Distritos Locales	DISTRITO XVII

Observaciones

Tamaño Ancho: 3 metros, alto: 5 metros

Tipo Anuncio MANTAS

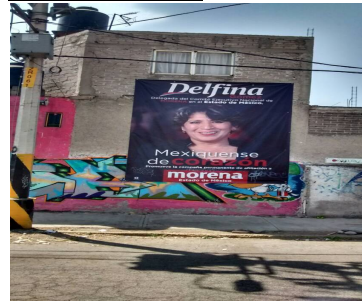



Sistema Integral de Monitoreo de Espectaculares

Reporte de recorrido

Usuario mario.chavez Fecha Encuesta: 3/4/2017 11:10:37 AM

Id Encuesta: 127491 - Ticket:55033 - Estatus:No autorizado

Período Electoral	PRECAMPAÑA
Ámbito	Local
Partido Político	MORENA
Otro Partido	
Nombre Candidato	DELFINA GOMEZ
Descripción del Cargo	GOBERNADOR
Otro Cargo	
Lema / Versión	DELFINA GOBERNADORA

Entidad	MÉXICO
Municipio	OZUMBA
Colonia	BARRIO SAN FRANCISCO
Calle	JOSE ANTONIO ALZATE
Número	26
Entre calle	NARANJOS
Y Calle	NOGUERA
C.P.	56800
Referencia	AL LADO DE LA TORTILLERIA
Distritos Federales	
Distritos Locales	DISTRITO XXXIII

Observaciones

Tamaño Ancho: 4 metros, alto: 4 metros

Tipo Anuncio MANTAS



Sistema Integral de Monitoreo de Espectaculares

Reporte de recorrido

Usuario elvira.gomez Fecha Encuesta: 3/3/2017 3:09:28 PM

Id Encuesta: 127747 - Ticket:55080 - Estatus:No autorizado

Período Electoral	PRECAMPAÑA
Ámbito	Local
Partido Político	MORENA
Otro Partido	
Nombre Candidato	DELFINA GÓMEZ ÁLVAREZ
Descripción del Cargo	GOBERNADOR
Otro Cargo	
Lema / Versión	CONFIAMOS EN DELFINA

Entidad	MÉXICO
Municipio	COYOTEPEC
Colonia	BARRIO IXTAPACALCO
Calle	5 FEBRERO
Número	SN
Entre calle	CALLE ALDAMA
Y Calle	5 FEBRERO
C.P.	55660
Referencia	EN CERRADA DE LOTE
Distritos Federales	
Distritos Locales	DISTRITO II

Observaciones

Tamaño Ancho: 1 metros, alto: 1.2 metros

Tipo Anuncio MANTAS



Sistema Integral de Monitoreo de Espectaculares

Reporte de recorrido

Usuario elvira.gomez Fecha Encuesta: 3/3/2017 3:21:44 PM

Id Encuesta: 127748 - Ticket:55080 - Estatus:No autorizado

<b>Período Electoral</b>	PRECAMPAÑA
<b>Ámbito</b>	Local
<b>Partido Político</b>	MORENA
<b>Otro Partido</b>	
<b>Nombre Candidato</b>	DELFINA GOMEZ ALVAREZ
<b>Descripción del Cargo</b>	GOBERNADOR
<b>Otro Cargo</b>	
<b>Lema / Versión</b>	GOBERNADOR

<b>Entidad</b>	MÉXICO
<b>Municipio</b>	COYOTEPEC
<b>Colonia</b>	LA CABECERA
<b>Calle</b>	5 DE MAYO
<b>Número</b>	SN
<b>Entre calle</b>	ALDANA
<b>Y Calle</b>	SN
<b>C.P.</b>	55660
<b>Referencia</b>	A UN CONTADO DE CASA DE MISCELANEA MARY
<b>Distritos Federales</b>	
<b>Distritos Locales</b>	DISTRITO II

**Observaciones**

**Tamaño** Ancho: 4 metros, alto: 3 metros

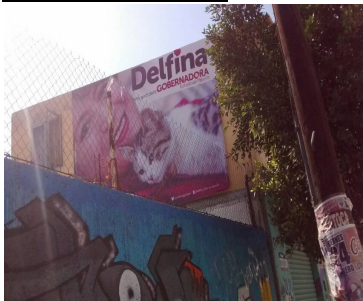

**Tipo Anuncio** MANTAS

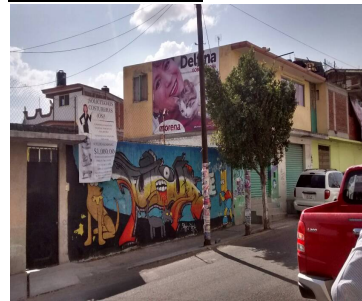

Sistema Integral de Monitoreo de Espectaculares

Reporte de recorrido

Usuario elvira.gomez Fecha Encuesta: 3/3/2017 4:59:42 PM

Id Encuesta: 127749 - Ticket:55080 - Estatus:No autorizado

Período Electoral	PRECAMPAÑA
Ámbito	Local
Partido Político	MORENA
Otro Partido	
Nombre Candidato	DELFINA GOMEZ
Descripción del Cargo	GOBERNADOR
Otro Cargo	
Lema / Versión	CONFIAMOS EN DELFINA

Entidad	MÉXICO
Municipio	COYOTEPEC
Colonia	CENTRO
Calle	MERCADO MUNICIPAL
Número	SN
Entre calle	SIN
Y Calle	SIN
C.P.	55660
Referencia	DENTRO DEL MERCADO
Distritos Federales	
Distritos Locales	DISTRITO II

Observaciones

Tamaño Ancho: 1 metros, alto: 1.2 metros

Tipo Anuncio MANTAS

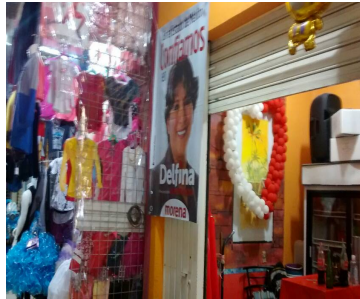



Sistema Integral de Monitoreo de Espectaculares

Reporte de recorrido

Usuario elvira.gomez Fecha Encuesta: 3/3/2017 5:39:36 PM

Id Encuesta: 127750 - Ticket:55080 - Estatus:No autorizado

<b>Período Electoral</b>	PRECAMPAÑA
<b>Ámbito</b>	Local
<b>Partido Político</b>	MORENA
<b>Otro Partido</b>	
<b>Nombre Candidato</b>	DELFINA GOMEZ ALVAREZ
<b>Descripción del Cargo</b>	GOBERNADOR
<b>Otro Cargo</b>	
<b>Lema / Versión</b>	GOBERNADORA

<b>Entidad</b>	MÉXICO
<b>Municipio</b>	TEOLOYUCAN
<b>Colonia</b>	SANTA CRUZ DEL MONTE
<b>Calle</b>	ALFREDO DEL MAZO
<b>Número</b>	SN
<b>Entre calle</b>	LAS LUMBRERAS
<b>Y Calle</b>	SIN
<b>C.P.</b>	54770
<b>Referencia</b>	A UNOS PASOS DE LA PRIMARIA
<b>Distritos Federales</b>	
<b>Distritos Locales</b>	DISTRITO II

**Observaciones**

**Tamaño** Ancho: 3 metros, alto: 3 metros

**Tipo Anuncio** MANTAS



Sistema Integral de Monitoreo de Espectaculares

Reporte de recorrido

Usuario elvira.gomez Fecha Encuesta: 3/4/2017 11:05:56 AM

Id Encuesta: 127754 - Ticket:55081 - Estatus:No autorizado

<b>Período Electoral</b>	PRECAMPAÑA
<b>Ámbito</b>	Local
<b>Partido Político</b>	MORENA
<b>Otro Partido</b>	
<b>Nombre Candidato</b>	DELFINA GOMEZ ALVAREZ
<b>Descripción del Cargo</b>	GOBERNADOR
<b>Otro Cargo</b>	
<b>Lema / Versión</b>	GOBERNADORA

<b>Entidad</b>	MÉXICO
<b>Municipio</b>	ZUMPANGO
<b>Colonia</b>	SANTA MARIA CURVAS
<b>Calle</b>	AVE MORELOS
<b>Número</b>	SN
<b>Entre calle</b>	ESQ. EJERCITO DEL TRABAJO
<b>Y Calle</b>	SIN
<b>C.P.</b>	55600
<b>Referencia</b>	A UN COSTADO DE JARCKERIA JULIO CÉSAR
<b>Distritos Federales</b>	
<b>Distritos Locales</b>	DISTRITO XVIII

**Observaciones**

**Tamaño** Ancho: 3 metros, alto: 2 metros

**Tipo Anuncio** MANTAS



Sistema Integral de Monitoreo de Espectaculares

Reporte de recorrido

Usuario elvira.gomez Fecha Encuesta: 3/4/2017 12:18:46 PM

Id Encuesta: 127756 - Ticket:55081 - Estatus:No autorizado

<b>Período Electoral</b>	PRECAMPAÑA
<b>Ámbito</b>	Local
<b>Partido Político</b>	MORENA
<b>Otro Partido</b>	
<b>Nombre Candidato</b>	DELFINA GOMEZ ALVAREZ
<b>Descripción del Cargo</b>	GOBERNADOR
<b>Otro Cargo</b>	
<b>Lema / Versión</b>	GOBERNADORA

<b>Entidad</b>	MÉXICO
<b>Municipio</b>	ZUMPANGO
<b>Colonia</b>	GUADALUPE NOPALA
<b>Calle</b>	AV MOCTEZUMA
<b>Número</b>	SN
<b>Entre calle</b>	SIN
<b>Y Calle</b>	SIN
<b>C.P.</b>	55670
<b>Referencia</b>	JUNTO A LOCAL DE ABARROTÉS
<b>Distritos Federales</b>	
<b>Distritos Locales</b>	DISTRITO XXVIII

**Observaciones**

**Tamaño** Ancho: 1 metros, alto: 1.2 metros

**Tipo Anuncio** MANTAS



Sistema Integral de Monitoreo de Espectaculares

Reporte de recorrido

Usuario elvira.gomez Fecha Encuesta: 3/4/2017 1:58:49 PM

Id Encuesta: 127758 - Ticket:55081 - Estatus:No autorizado

<b>Período Electoral</b>	PRECAMPAÑA
<b>Ámbito</b>	Local
<b>Partido Político</b>	MORENA
<b>Otro Partido</b>	
<b>Nombre Candidato</b>	DELFINA GOMEZ ALVAREZ
<b>Descripción del Cargo</b>	GOBERNADOR
<b>Otro Cargo</b>	
<b>Lema / Versión</b>	CONFIAMOS EN DELFINA

<b>Entidad</b>	MÉXICO
<b>Municipio</b>	TECÁMAC
<b>Colonia</b>	OJO DE AGUA
<b>Calle</b>	LAS FLORES
<b>Número</b>	SN
<b>Entre calle</b>	LAS FLORES
<b>Y Calle</b>	SIN
<b>C.P.</b>	55765
<b>Referencia</b>	A UN LADO DEL BILLAR FAMILIAR CHCC
<b>Distritos Federales</b>	
<b>Distritos Locales</b>	DISTRITO XVIII

**Observaciones**

**Tamaño** Ancho: 1 metros, alto: 1.2 metros

**Tipo Anuncio** MANTAS





Sistema Integral de Monitoreo de Espectaculares

Reporte de recorrido

Usuario mario.vazquez Fecha Encuesta: 3/13/2017 10:21:00 AM

Id Encuesta: 128044 - Ticket:55166 - Estatus:Autorizado

**Período Electoral** PRECampaña  
**Ámbito** Local

**Partido Político** MORENA  
**Otro Partido**  
**Nombre Candidato** DELFINA GOMEZ  
**Descripción del Cargo** GOBERNADOR

**Otro Cargo**  
**Lema / Versión** EN EL ESTADO DE MEXICO CONFIAMOS EN DELFINA

**Observaciones**

**Entidad** MÉXICO  
**Municipio** ECATEPEC DE MORELOS  
**Colonia** JARDINES DE MORELOS  
**Calle** CALLE ACAZULCO  
**Número** S/N  
**Entre calle** AV NICOLÁS BRAVO  
**Y Calle** CERRO DR LA CAMPANA  
**C.P.** 55070  
**Referencia** FRENTE A CONSULTORIO DEL DR ALFREDO HDZ SANCHEZ  
**Distritos Federales**  
**Distritos Locales** DISTRITO X

**Tamaño** Ancho: 1 metros, alto: 150 metros

**Tipo Anuncio** MANTAS

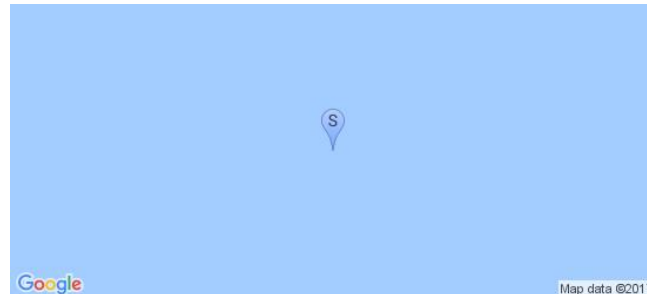

Sistema Integral de Monitoreo de Espectaculares

Reporte de recorrido

Usuario mario.vazquez Fecha Encuesta: 3/13/2017 10:46:00 AM

Id Encuesta: 128045 - Ticket:55166 - Estatus:Autorizado

<b>Período Electoral</b>	PRECAMPAÑA
<b>Ámbito</b>	Local
<b>Partido Político</b>	MORENA
<b>Otro Partido</b>	
<b>Nombre Candidato</b>	DELFINA GOMEZ
<b>Descripción del Cargo</b>	GOBERNADOR
<b>Otro Cargo</b>	
<b>Lema / Versión</b>	EN ECATEPEC YO CONFIO EN DELFINA GOMEZ

<b>Entidad</b>	MÉXICO
<b>Municipio</b>	ECATEPEC DE MORELOS
<b>Colonia</b>	JARDINES DE MORELOS
<b>Calle</b>	CALLE RIO NILO
<b>Número</b>	S/N
<b>Entre calle</b>	RIO BALSAS
<b>Y Calle</b>	USUMACINTA
<b>C.P.</b>	55070
<b>Referencia</b>	ARRIBA DE RECAUDERIA
<b>Distritos Federales</b>	
<b>Distritos Locales</b>	DISTRITO X

**Observaciones**

**Tamaño** Ancho: 1 metros, alto: 150 metros

**Tipo Anuncio** MANTAS

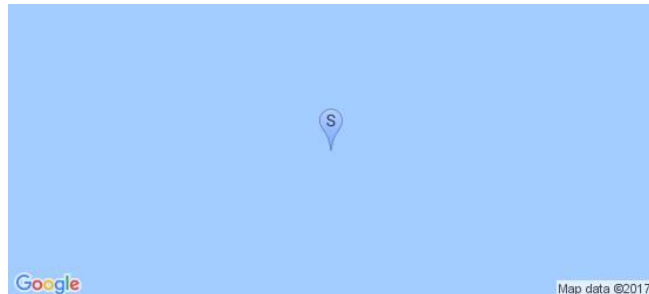

Sistema Integral de Monitoreo de Espectaculares

Reporte de recorrido

Usuario mario.vazquez Fecha Encuesta: 3/13/2017 10:52:58 AM

Id Encuesta: 128046 - Ticket:55166 - Estatus: Autorizado

<b>Período Electoral</b>	PRECAMPAÑA
<b>Ámbito</b>	Local
<b>Partido Político</b>	MORENA
<b>Otro Partido</b>	
<b>Nombre Candidato</b>	DELFINA GOMEZ
<b>Descripción del Cargo</b>	GOBERNADOR
<b>Otro Cargo</b>	
<b>Lema / Versión</b>	DELFINA MEXIQUENSE DE CORAZON

<b>Entidad</b>	MÉXICO
<b>Municipio</b>	ECATEPEC DE MORELOS
<b>Colonia</b>	JARDINES DE MORELOS
<b>Calle</b>	RIO NILO
<b>Número</b>	26
<b>Entre calle</b>	RIO CONGO
<b>Y Calle</b>	RIO AMAZONAS
<b>C.P.</b>	55070
<b>Referencia</b>	CASI FRENTE A TORTILLERIA HERMANOS RODRIGUEZ
<b>Distritos Federales</b>	
<b>Distritos Locales</b>	DISTRITO X

**Observaciones**

**Tamaño** Ancho: 250 metros, alto: 4 metros

**Tipo Anuncio** MANTAS

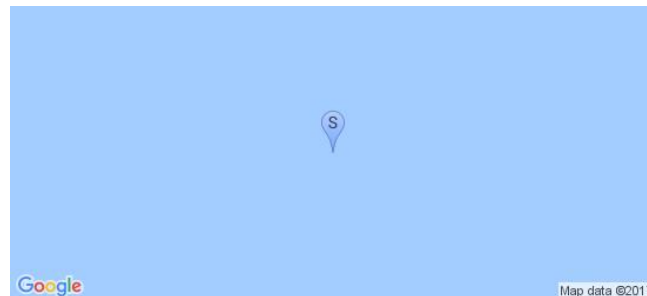
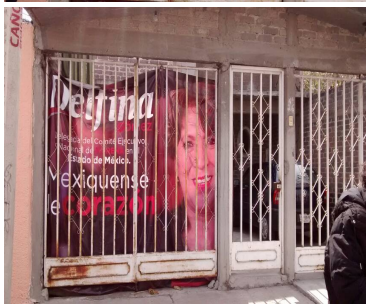

Sistema Integral de Monitoreo de Espectaculares

Reporte de recorrido

Usuario mario.vazquez Fecha Encuesta: 2/5/2017 1:25:46 PM

Id Encuesta: 128280 - Ticket:55245 - Estatus:Autorizado

<b>Período Electoral</b>	PRECAMPAÑA
<b>Ámbito</b>	Local
<b>Partido Político</b>	MORENA
<b>Otro Partido</b>	
<b>Nombre Candidato</b>	DELFINA GOMEZ
<b>Descripción del Cargo</b>	GOBERNADOR
<b>Otro Cargo</b>	
<b>Lema / Versión</b>	AMLO EN NEZA DELFINA MORENA

<b>Entidad</b>	MÉXICO
<b>Municipio</b>	NEZAHUALCÓYOTL
<b>Colonia</b>	LAS AGUILAS
<b>Calle</b>	AV 10
<b>Número</b>	36
<b>Entre calle</b>	17
<b>Y Calle</b>	15
<b>C.P.</b>	57900
<b>Referencia</b>	AL LADO DE LA TORTILLERIA LA 17
<b>Distritos Federales</b>	
<b>Distritos Locales</b>	DISTRITO XXXI

**Observaciones**

**Tamaño** Ancho: 8 metros, alto: 2 metros

**Tipo Anuncio** MUROS





Sistema Integral de Monitoreo de Espectaculares

Reporte de recorrido

Usuario mario.vazquez Fecha Encuesta: 2/5/2017 1:34:50 PM

Id Encuesta: 128281 - Ticket:55245 - Estatus:Autorizado

<b>Período Electoral</b>	PRECAMPAÑA
<b>Ámbito</b>	Local
<b>Partido Político</b>	MORENA
<b>Otro Partido</b>	
<b>Nombre Candidato</b>	DELFINA GOMEZ
<b>Descripción del Cargo</b>	GOBERNADOR
<b>Otro Cargo</b>	
<b>Lema / Versión</b>	EN NEZAHUALCOYOTL YO CONFIO EN DELFINA

<b>Entidad</b>	MÉXICO
<b>Municipio</b>	NEZAHUALCÓYOTL
<b>Colonia</b>	LAS AMPLIACION VICENTE VILLADA
<b>Calle</b>	AV 6
<b>Número</b>	SN
<b>Entre calle</b>	CALLE SANTA ROSA
<b>Y Calle</b>	SANTA ISABEL
<b>C.P.</b>	57710
<b>Referencia</b>	REFACCIONES PARA LAVADORAS Y REFRIGERADIRES
<b>Distritos Federales</b>	
<b>Distritos Locales</b>	DISTRITO XXXI

**Observaciones**

**Tamaño** Ancho: 1.5 metros, alto: 1 metros

**Tipo Anuncio** MANTAS



Sistema Integral de Monitoreo de Espectaculares

Reporte de recorrido

Usuario mario.vazquez Fecha Encuesta: 2/5/2017 1:38:37 PM

Id Encuesta: 128282 - Ticket:55245 - Estatus:Autorizado

**Período Electoral** PRECampaña  
**Ámbito** Local

**Partido Político** MORENA  
**Otro Partido**  
**Nombre Candidato** DELFINA GOMEZ  
**Descripción del Cargo** GOBERNADOR

**Otro Cargo**  
**Lema / Versión** EN NEZAHUALCOYOTL YO CONFIO EN DELFINA

**Observaciones**

**Entidad** MÉXICO  
**Municipio** NEZAHUALCÓYOTL  
**Colonia** AMPLIACION VICENTE VILLADA  
**Calle** SANTA ROSA  
**Número** SN  
**Entre calle** AV 6  
**Y Calle** SANTA ISABEL  
**C.P.** 57710  
**Referencia** PAPERLERIA MATERIAS PRIMAS  
**Distritos Federales**  
**Distritos Locales** DISTRITO XXXI

**Tamaño** Ancho: 1.5 metros, alto: .8 metros

**Tipo Anuncio** MANTAS



Sistema Integral de Monitoreo de Espectaculares

Reporte de recorrido

Usuario lucero.sandoval Fecha Encuesta: 3/3/2017 1:20:13 PM

Id Encuesta: 128391 - Ticket:55275 - Estatus:No autorizado

<b>Período Electoral</b>	PRECAMPAÑA
<b>Ámbito</b>	Local
<b>Partido Político</b>	MORENA
<b>Otro Partido</b>	
<b>Nombre Candidato</b>	DELFINA GÓMEZ
<b>Descripción del Cargo</b>	GOBERNADOR
<b>Otro Cargo</b>	
<b>Lema / Versión</b>	DELFINA GOBERNADORA

<b>Entidad</b>	MÉXICO
<b>Municipio</b>	ATIZAPÁN DE ZARAGOZA
<b>Colonia</b>	SAN JUAN BOSCO
<b>Calle</b>	CALZADA SAN MATEO
<b>Número</b>	SN
<b>Entre calle</b>	AV 1
<b>Y Calle</b>	CDA EDO MEX
<b>C.P.</b>	52946
<b>Referencia</b>	FRENTE A INSTITUTO EUROAMERICANO4
<b>Distritos Federales</b>	
<b>Distritos Locales</b>	DISTRITO XIV

**Observaciones**

**Tamaño** Ancho: 4 metros, alto: 4 metros



**Tipo Anuncio** PANORÁMICOS

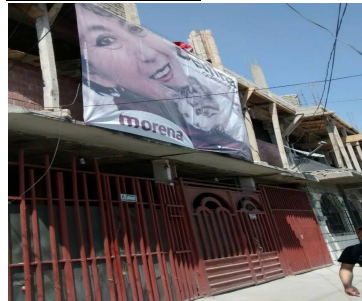

Sistema Integral de Monitoreo de Espectaculares

Reporte de recorrido

Usuario pedro.hernandezji Fecha Encuesta: 3/13/2017 9:59:59 AM

Id Encuesta: 129374 - Ticket:55498 - Estatus:Autorizado

**Período Electoral** PRECAMPAÑA  
**Ámbito** Local

**Partido Político** MORENA  
**Otro Partido**  
**Nombre Candidato** DELFINA GOMEZ  
**Descripción del Cargo** GOBERNADOR

**Otro Cargo**  
**Lema / Versión** EN ECATEPEC YO CONFIO EN DELFINA GOMEZ

**Observaciones**

**Tamaño** Ancho: .8 metros, alto: 1.2 metros



**Entidad** MÉXICO  
**Municipio** ECATEPEC DE MORELOS  
**Colonia** JARDINES DE MORELOS  
**Calle** LAGO CHAPULTEPEC  
**Número** 80  
**Entre calle** LAGO SUPERIOR  
**Y Calle** LAGO CASPIO  
**C.P.** 55070  
**Referencia** CONSULTORIO VETERINARIO  
**Distritos Federales**  
**Distritos Locales** DISTRITO X

**Tipo Anuncio** MANTAS

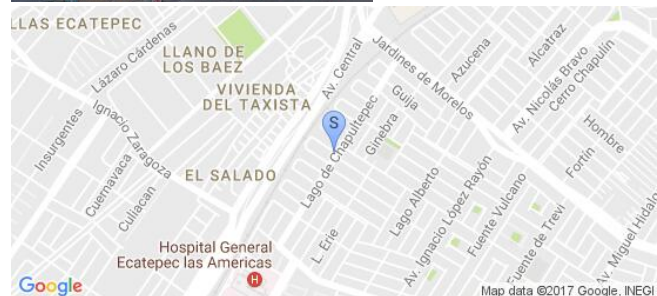



Sistema Integral de Monitoreo de Espectaculares

Reporte de recorrido

Usuario pedro.hernandezji Fecha Encuesta: 3/13/2017 10:40:40 AM

Id Encuesta: 129375 - Ticket:55498 - Estatus:Autorizado

<b>Período Electoral</b>	PRECAMPAÑA
<b>Ámbito</b>	Local
<b>Partido Político</b>	MORENA
<b>Otro Partido</b>	
<b>Nombre Candidato</b>	DELFINA GOMEZ
<b>Descripción del Cargo</b>	GOBERNADOR
<b>Otro Cargo</b>	
<b>Lema / Versión</b>	EN ECATEPEC YO CONFIO EN DELFINA GOMEZ

<b>Entidad</b>	MÉXICO
<b>Municipio</b>	ECATEPEC DE MORELOS
<b>Colonia</b>	JARDINES DE MORELOS
<b>Calle</b>	RIO NILO
<b>Número</b>	SN
<b>Entre calle</b>	RIO BALSAS
<b>Y Calle</b>	GENERAL GALEANA
<b>C.P.</b>	55070
<b>Referencia</b>	ENFRENTA DE LA PRIMARIA SOR JUANA INEZ DE LA CRUZ
<b>Distritos Federales</b>	
<b>Distritos Locales</b>	DISTRITO X

**Observaciones**

**Tamaño** Ancho: 1 metros, alto: 1.5 metros

**Tipo Anuncio** MANTAS

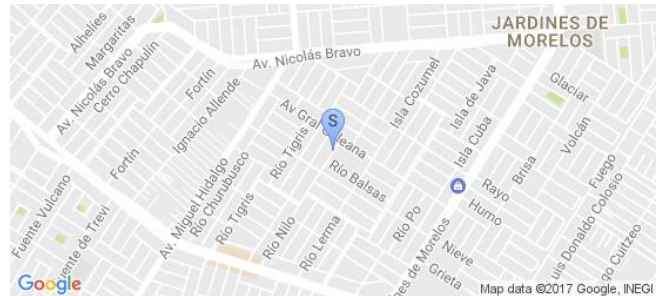

Sistema Integral de Monitoreo de Espectaculares

Reporte de recorrido

Usuario pedro.hernandezji Fecha Encuesta: 3/13/2017 10:51:51 AM

Id Encuesta: 129376 - Ticket:55498 - Estatus:Autorizado

<b>Período Electoral</b>	PRECAMPAÑA
<b>Ámbito</b>	Local
<b>Partido Político</b>	MORENA
<b>Otro Partido</b>	
<b>Nombre Candidato</b>	DELFINA GÓMEZ
<b>Descripción del Cargo</b>	GOBERNADOR
<b>Otro Cargo</b>	
<b>Lema / Versión</b>	DELFINA MEXIQUENSE DE CORAZÓN

<b>Entidad</b>	MÉXICO
<b>Municipio</b>	ECATEPEC DE MORELOS
<b>Colonia</b>	JARDINES DE MORELOS
<b>Calle</b>	RIO NILO
<b>Número</b>	SN
<b>Entre calle</b>	RIO AMAZONAS
<b>Y Calle</b>	RIO CONGO
<b>C.P.</b>	55070
<b>Referencia</b>	ABAJO DE TIENDA
<b>Distritos Federales</b>	
<b>Distritos Locales</b>	DISTRITO X

**Observaciones**

**Tamaño** Ancho: 3 metros, alto: 4 metros

**Tipo Anuncio** MANTAS

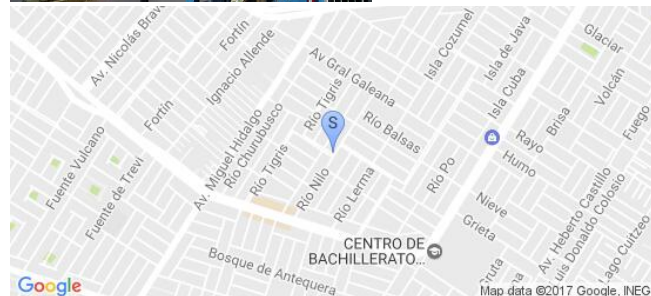
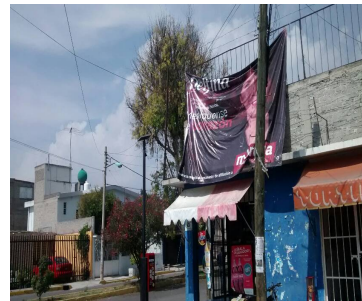
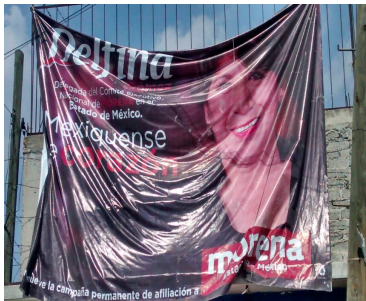

Sistema Integral de Monitoreo de Espectaculares

Reporte de recorrido

Usuario pedro.hernandezji Fecha Encuesta: 3/15/2017 11:14:09 AM

Id Encuesta: 129383 - Ticket:55499 - Estatus:No autorizado

<b>Período Electoral</b>	PRECAMPAÑA
<b>Ámbito</b>	Local
<b>Partido Político</b>	MORENA
<b>Otro Partido</b>	
<b>Nombre Candidato</b>	DELFINA GÓMEZ
<b>Descripción del Cargo</b>	GOBERNADOR
<b>Otro Cargo</b>	
<b>Lema / Versión</b>	DELFINA PRECANDIDATA A GOBERNADORA

<b>Entidad</b>	MÉXICO
<b>Municipio</b>	ECATEPEC DE MORELOS
<b>Colonia</b>	LA POPULAR
<b>Calle</b>	MIGUEL HIDALGO
<b>Número</b>	23
<b>Entre calle</b>	JOSEFA ORTIZ DOMINGUEZ
<b>Y Calle</b>	FRANCISCO Y MADERO
<b>C.P.</b>	55210
<b>Referencia</b>	EN FRENTE DE PURIFICADORA AQUACLYVA
<b>Distritos Federales</b>	
<b>Distritos Locales</b>	DISTRITO XIII

**Observaciones**

**Tamaño** Ancho: 3.5 metros, alto: 4 metros

**Tipo Anuncio** MANTAS

