

Sistema Integral de Monitoreo de Espectaculares

Reporte de recorrido

Usuario janeth.rodriguez Fecha Encuesta: 4/8/2017 10:05:56 AM

Id Encuesta: 128104 - Ticket:55188 - Estatus:Autorizado

<b>Período Electoral</b>	CAMPAÑA
<b>Ámbito</b>	Local
<b>Partido Político</b>	PARTIDO VERDE ECOLOGISTA DE MÉXICO
<b>Otro Partido</b>	
<b>Nombre Candidato</b>	SIN NOMBRE
<b>Descripción del Cargo</b>	OTRO LOCAL
<b>Otro Cargo</b>	GENERICA
<b>Lema / Versión</b>	SER VERDE ES RECICLAR

<b>Entidad</b>	MÉXICO
<b>Municipio</b>	TECÁMAC
<b>Colonia</b>	CENTRO
<b>Calle</b>	CARRETERA MEXICO PACHUCA
<b>Número</b>	SN
<b>Entre calle</b>	SIN CALLE
<b>Y Calle</b>	SIN CALLE
<b>C.P.</b>	55749
<b>Referencia</b>	FRENTE A REFACCIONARÍA REASSA
<b>Distritos Federales</b>	
<b>Distritos Locales</b>	DISTRITO XXVIII

**Observaciones** GENERICA

**Tamaño** Ancho: 6 metros, alto: 4 metros

**Tipo Anuncio** PANORÁMICOS

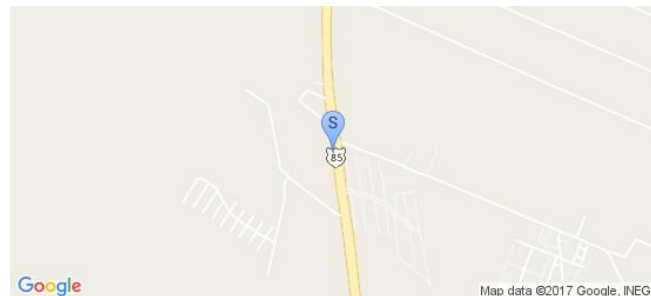
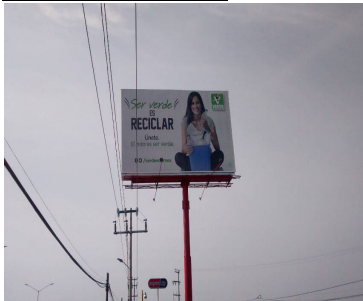

Sistema Integral de Monitoreo de Espectaculares

Reporte de recorrido

Usuario yiret.leonides Fecha Encuesta: 4/8/2017 10:35:25 AM

Id Encuesta: 128131 - Ticket:55206 - Estatus: Autorizado

<b>Período Electoral</b>	CAMPAÑA
<b>Ámbito</b>	Local
<b>Partido Político</b>	PARTIDO VERDE ECOLOGISTA DE MÉXICO
<b>Otro Partido</b>	
<b>Nombre Candidato</b>	SIN NOMBRE
<b>Descripción del Cargo</b>	GOBERNADOR
<b>Otro Cargo</b>	
<b>Lema / Versión</b>	BASTA! DE TRASPORTE PUBLICO MALO E INSEGURO

<b>Entidad</b>	MÉXICO
<b>Municipio</b>	TEXCOCO
<b>Colonia</b>	LA PASTORIA
<b>Calle</b>	AV LECHERIA
<b>Número</b>	SN
<b>Entre calle</b>	LA PASTORIA
<b>Y Calle</b>	SN
<b>C.P.</b>	59300
<b>Referencia</b>	FRENTE FERRETERIA VAZQUEZ HERMANOS
<b>Distritos Federales</b>	
<b>Distritos Locales</b>	DISTRITO XXIII

**Observaciones** GERERICO

**Tamaño** Ancho: 8 metros, alto: 6 metros

**Tipo Anuncio** PANORÁMICOS



Sistema Integral de Monitoreo de Espectaculares

Reporte de recorrido

Usuario erendira.perez Fecha Encuesta: 4/8/2017 10:59:36 AM

Id Encuesta: 128137 - Ticket:55208 - Estatus: Autorizado

<b>Período Electoral</b>	CAMPAÑA
<b>Ámbito</b>	Local
<b>Partido Político</b>	PARTIDO VERDE ECOLOGISTA DE MÉXICO
<b>Otro Partido</b>	
<b>Nombre Candidato</b>	SIN NOMBRE
<b>Descripción del Cargo</b>	GOBERNADOR
<b>Otro Cargo</b>	
<b>Lema / Versión</b>	BASTA DE NIÑOS CON CÁNCER SIN ATENCIÓN

<b>Entidad</b>	MÉXICO
<b>Municipio</b>	ECATEPEC DE MORELOS
<b>Colonia</b>	HANK GONZÁLEZ
<b>Calle</b>	BUGAMBILIAS
<b>Número</b>	SN
<b>Entre calle</b>	AV SAN ANDRES
<b>Y Calle</b>	CALLE 102
<b>C.P.</b>	55520
<b>Referencia</b>	SOBRE
<b>Distritos Federales</b>	
<b>Distritos Locales</b>	DISTRITO XVI

**Observaciones** GENERICO

**Tamaño** Ancho: 5 metros, alto: 3 metros



**Tipo Anuncio** PANORÁMICOS

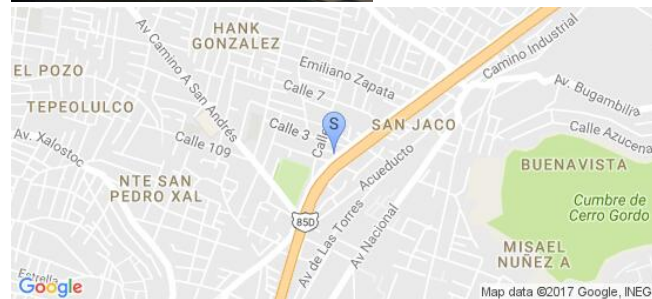

Sistema Integral de Monitoreo de Espectaculares

Reporte de recorrido

Usuario guadalupe.rodriguez Fecha Encuesta: 4/8/2017 10:18:25 AM

Id Encuesta: 128164 - Ticket:55218 - Estatus:Autorizado

<b>Período Electoral</b>	CAMPAÑA
<b>Ámbito</b>	Local
<b>Partido Político</b>	PARTIDO VERDE ECOLOGISTA DE MÉXICO
<b>Otro Partido</b>	
<b>Nombre Candidato</b>	SIN NOMBRE
<b>Descripción del Cargo</b>	GOBERNADOR
<b>Otro Cargo</b>	
<b>Lema / Versión</b>	IBASTA DEL TRANSPORTE PUBLICO MALO E INSEGURO

<b>Entidad</b>	MÉXICO
<b>Municipio</b>	TOLUCA
<b>Colonia</b>	BARRIO DE SAN SEBASTIAN
<b>Calle</b>	TOLLOCAN
<b>Número</b>	S/N
<b>Entre calle</b>	SOTERO PRIETO
<b>Y Calle</b>	FIDEL VELAZQUEZ
<b>C.P.</b>	50150
<b>Referencia</b>	SOBRE BOULEVARD
<b>Distritos Federales</b>	
<b>Distritos Locales</b>	DISTRITO XXVI

**Observaciones** GENERICA

**Tamaño** Ancho: 8 metros, alto: 12 metros

**Tipo Anuncio** PANORÁMICOS

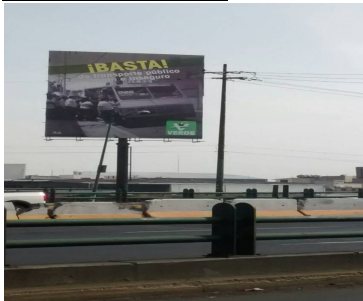

Sistema Integral de Monitoreo de Espectaculares

Reporte de recorrido

Usuario guadalupe.villanueva Fecha Encuesta: 4/8/2017 11:07:03 AM

Id Encuesta: 128182 - Ticket:55225 - Estatus:Autorizado

**Período Electoral** CAMPAÑA  
**Ámbito** Local

**Partido Político** PARTIDO VERDE ECOLOGISTA DE MÉXICO  
**Otro Partido**  
**Nombre Candidato** SIN NOMBRE  
**Descripción del Cargo** GOBERNADOR  
**Otro Cargo**  
**Lema / Versión** BASTA DE NIÑOS CON CANCER

**Observaciones** GENERICO

**Entidad** MÉXICO  
**Municipio** AMANALCO  
**Colonia** SN  
**Calle** AUTOPISTA  
**Número** SN  
**Entre calle** AUTOPISTA  
**Y Calle** AUTOPISTA  
**C.P.** 51230  
**Referencia** GENÉRICO  
**Distritos Federales**  
**Distritos Locales** DISTRITO XXIII

**Tamaño** Ancho: 12 metros, alto: 6 metros

**Tipo Anuncio** PANORÁMICOS



Sistema Integral de Monitoreo de Espectaculares

Reporte de recorrido

Usuario fernando.parraguirre Fecha Encuesta: 4/8/2017 10:21:39 AM

Id Encuesta: 128196 - Ticket:55228 - Estatus:Autorizado

<b>Período Electoral</b>	CAMPAÑA
<b>Ámbito</b>	Local
<b>Partido Político</b>	PARTIDO VERDE ECOLOGISTA DE MÉXICO
<b>Otro Partido</b>	
<b>Nombre Candidato</b>	SIN NOMBRE
<b>Descripción del Cargo</b>	GOBERNADOR
<b>Otro Cargo</b>	
<b>Lema / Versión</b>	BASTA DE GENTE SIN AGUA POTABLE

<b>Entidad</b>	MÉXICO
<b>Municipio</b>	CUAUTITLÁN IZCALLI
<b>Colonia</b>	PARQUE INDUSTRIAL LA LUZ
<b>Calle</b>	AUTOPISTA MEXICO QUERETARO
<b>Número</b>	SN
<b>Entre calle</b>	AV. DE LA LUZ
<b>Y Calle</b>	HUEHUETOCA
<b>C.P.</b>	54716
<b>Referencia</b>	POLLOS RIO
<b>Distritos Federales</b>	
<b>Distritos Locales</b>	DISTRITO VII

**Observaciones** GENERICO

**Tamaño** Ancho: 5 metros, alto: 10 metros

**Tipo Anuncio** PANORÁMICOS

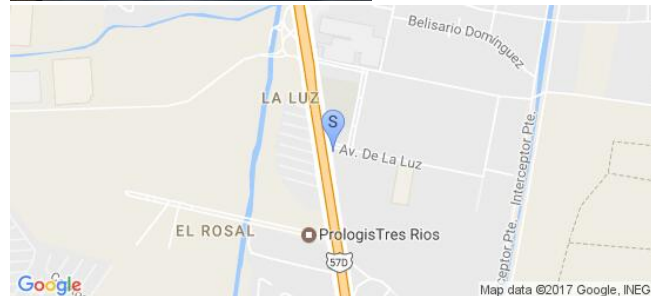
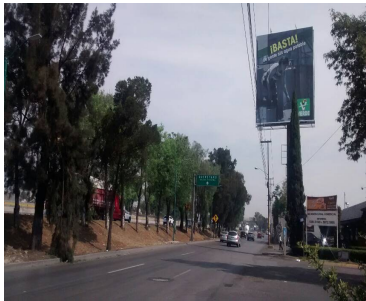

Sistema Integral de Monitoreo de Espectaculares

Reporte de recorrido

Usuario porfirio.ochoa Fecha Encuesta: 4/8/2017 11:04:01 AM

Id Encuesta: 128276 - Ticket:55242 - Estatus:Autorizado

<b>Período Electoral</b>	CAMPAÑA
<b>Ámbito</b>	Local
<b>Partido Político</b>	PARTIDO VERDE ECOLOGISTA DE MÉXICO
<b>Otro Partido</b>	
<b>Nombre Candidato</b>	SIN NOMBRE
<b>Descripción del Cargo</b>	INSTITUCIONAL LOCAL
<b>Otro Cargo</b>	
<b>Lema / Versión</b>	BASTA DE TRANSPORTE PUBLICO MALO E INSEGURO

<b>Entidad</b>	MÉXICO
<b>Municipio</b>	TLALNEPANTLA DE BAZ
<b>Colonia</b>	DIVISIÓN DEL NORTE
<b>Calle</b>	AUTOPISTA MEXICO PACHUCA
<b>Número</b>	SIN NÚMERO
<b>Entre calle</b>	LAZARO CARDENAS
<b>Y Calle</b>	EMILIANO ZAPATA
<b>C.P.</b>	54190
<b>Referencia</b>	MOTEL LA LOMA
<b>Distritos Federales</b>	
<b>Distritos Locales</b>	DISTRITO XVI

**Observaciones** GENERICA

**Tamaño** Ancho: 8 metros, alto: 6 metros

**Tipo Anuncio** PANORÁMICOS



Sistema Integral de Monitoreo de Espectaculares

Reporte de recorrido

Usuario carlos.martinezg Fecha Encuesta: 4/8/2017 11:39:23 AM

Id Encuesta: 128363 - Ticket:55266 - Estatus:Autorizado

<b>Período Electoral</b>	CAMPAÑA
<b>Ámbito</b>	Local
<b>Partido Político</b>	PARTIDO VERDE ECOLOGISTA DE MÉXICO
<b>Otro Partido</b>	
<b>Nombre Candidato</b>	SIN NOMBRE
<b>Descripción del Cargo</b>	OTRO LOCAL
<b>Otro Cargo</b>	GENERICO
<b>Lema / Versión</b>	AUTOBUSES LIMPIOS Y SEGUROS

<b>Entidad</b>	MÉXICO
<b>Municipio</b>	TOLUCA
<b>Colonia</b>	SANTA ANA TLAPALTITLAN
<b>Calle</b>	BLVD LAS TORRES
<b>Número</b>	SIN NUMERO
<b>Entre calle</b>	FEDERACION
<b>Y Calle</b>	FRANCISCO Y MADERO
<b>C.P.</b>	50160
<b>Referencia</b>	PARABUS
<b>Distritos Federales</b>	
<b>Distritos Locales</b>	DISTRITO XXVI

**Observaciones** GENERICA

**Tamaño** Ancho: 1.1 metros, alto: 1.7 metros



**Tipo Anuncio** PARABUSES





Sistema Integral de Monitoreo de Espectaculares

Reporte de recorrido

Usuario pablo.ordaz Fecha Encuesta: 4/8/2017 10:43:04 AM

Id Encuesta: 128378 - Ticket:55271 - Estatus:Autorizado

<b>Período Electoral</b>	CAMPAÑA
<b>Ámbito</b>	Local
<b>Partido Político</b>	PARTIDO VERDE ECOLOGISTA DE MÉXICO
<b>Otro Partido</b>	
<b>Nombre Candidato</b>	SIN NOMBRE
<b>Descripción del Cargo</b>	GOBERNADOR
<b>Otro Cargo</b>	
<b>Lema / Versión</b>	BASTA DE CALLES SUCIAS

<b>Entidad</b>	MÉXICO
<b>Municipio</b>	TULTITLÁN
<b>Colonia</b>	SAN MATEO CUAUTEPEC
<b>Calle</b>	AV LOPEZ PORTILLO
<b>Número</b>	SN
<b>Entre calle</b>	BOULEVARD BENITO JUÁREZ
<b>Y Calle</b>	ALMOLOYA
<b>C.P.</b>	54949
<b>Referencia</b>	FRENTE A MEXIBÚS CARTAGENA
<b>Distritos Federales</b>	
<b>Distritos Locales</b>	DISTRITO VIII

**Observaciones** GENERICO

**Tamaño** Ancho: 15 metros, alto: 20 metros

**Tipo Anuncio** PANORÁMICOS



Sistema Integral de Monitoreo de Espectaculares

Reporte de recorrido

Usuario felipe.corona Fecha Encuesta: 4/8/2017 10:32:08 AM

Id Encuesta: 128462 - Ticket:55288 - Estatus:Autorizado

<b>Período Electoral</b>	CAMPAÑA
<b>Ámbito</b>	Local
<b>Partido Político</b>	PARTIDO VERDE ECOLOGISTA DE MÉXICO
<b>Otro Partido</b>	
<b>Nombre Candidato</b>	SIN NOMBRE
<b>Descripción del Cargo</b>	INSTITUCIONAL LOCAL
<b>Otro Cargo</b>	
<b>Lema / Versión</b>	BASTA DE TRANSPORTE PUBLICO MALO MALO E INSEGURO

<b>Entidad</b>	MÉXICO
<b>Municipio</b>	CUAUTITLÁN
<b>Colonia</b>	VILLAS DE CUAUTITLAN
<b>Calle</b>	MELCHOR OCAMPO
<b>Número</b>	24
<b>Entre calle</b>	TEYAHUALCO
<b>Y Calle</b>	ENCINO
<b>C.P.</b>	54800
<b>Referencia</b>	FRENTE A GASOLINERA 11239
<b>Distritos Federales</b>	
<b>Distritos Locales</b>	DISTRITO XXXVII

**Observaciones** GENERICO

**Tamaño** Ancho: 12 metros, alto: 8 metros

**Tipo Anuncio** CARTELERAS



Sistema Integral de Monitoreo de Espectaculares

Reporte de recorrido

Usuario gema.facio Fecha Encuesta: 4/8/2017 1:42:42 PM

Id Encuesta: 128872 - Ticket:55383 - Estatus:Autorizado

<b>Período Electoral</b>	CAMPAÑA
<b>Ámbito</b>	Local
<b>Partido Político</b>	PARTIDO VERDE ECOLOGISTA DE MÉXICO
<b>Otro Partido</b>	
<b>Nombre Candidato</b>	SIN NOMBRE
<b>Descripción del Cargo</b>	OTRO LOCAL
<b>Otro Cargo</b>	GENERICO
<b>Lema / Versión</b>	BASTA DE NIÑOS CON CANCER SIN ATENCION

<b>Entidad</b>	MÉXICO
<b>Municipio</b>	TOLUCA
<b>Colonia</b>	SAN MATEO OXTITLAN
<b>Calle</b>	ADOLFO LOPEZ MATEOS
<b>Número</b>	1420
<b>Entre calle</b>	TURQUEZA
<b>Y Calle</b>	DIAMANTE
<b>C.P.</b>	50100
<b>Referencia</b>	SOBRE THE CLOVER GYM
<b>Distritos Federales</b>	
<b>Distritos Locales</b>	DISTRITO XXXVI

**Observaciones** GENERICO

**Tamaño** Ancho: 15 metros, alto: 8 metros



**Tipo Anuncio** PANORÁMICOS



Sistema Integral de Monitoreo de Espectaculares

Reporte de recorrido

Usuario enrique.gonzalezr Fecha Encuesta: 4/8/2017 1:26:59 PM

Id Encuesta: 128958 - Ticket:55403 - Estatus:Autorizado

<b>Período Electoral</b>	CAMPAÑA
<b>Ámbito</b>	Local
<b>Partido Político</b>	PARTIDO VERDE ECOLOGISTA DE MÉXICO
<b>Otro Partido</b>	
<b>Nombre Candidato</b>	SIN NOMBRE
<b>Descripción del Cargo</b>	GOBERNADOR
<b>Otro Cargo</b>	
<b>Lema / Versión</b>	YA BASTA DE NIÑO CON CANCER SIN ATENCION

<b>Entidad</b>	MÉXICO
<b>Municipio</b>	ECATEPEC DE MORELOS
<b>Colonia</b>	SANTA CRUZ
<b>Calle</b>	AV. LECHERIA TEXCOCO
<b>Número</b>	SN
<b>Entre calle</b>	AV CENTRAL
<b>Y Calle</b>	AV. DE LAS BOMBAS
<b>C.P.</b>	55065
<b>Referencia</b>	BARDA PERIMETRAL DE CENTRAL DE ABASTOS ECATEPEC
<b>Distritos Federales</b>	
<b>Distritos Locales</b>	DISTRITO X

**Observaciones** GENÉRICO

**Tamaño** Ancho: 25 metros, alto: 1.8 metros

**Tipo Anuncio** MUROS



Sistema Integral de Monitoreo de Espectaculares

Reporte de recorrido

Usuario claudia.martinez Fecha Encuesta: 4/8/2017 3:16:36 PM

Id Encuesta: 129314 - Ticket:55480 - Estatus:Autorizado

<b>Período Electoral</b>	CAMPAÑA
<b>Ámbito</b>	Local
<b>Partido Político</b>	PARTIDO VERDE ECOLOGISTA DE MÉXICO
<b>Otro Partido</b>	
<b>Nombre Candidato</b>	SIN NOMBRE
<b>Descripción del Cargo</b>	GOBERNADOR
<b>Otro Cargo</b>	
<b>Lema / Versión</b>	FAMILIA VERDE SOLO FALTAS TU

<b>Entidad</b>	MÉXICO
<b>Municipio</b>	ECATEPEC DE MORELOS
<b>Colonia</b>	LA PROPIEDAD
<b>Calle</b>	MARIANO ABASOLO
<b>Número</b>	S/N
<b>Entre calle</b>	5TA PRIVADA
<b>Y Calle</b>	COSTADO DE AUTOPISTA MEXICO PACHUCA
<b>C.P.</b>	55000
<b>Referencia</b>	ABAJO DE PUENTE VEHICULAR DE AV REVOLUCION
<b>Distritos Federales</b>	
<b>Distritos Locales</b>	DISTRITO XI

**Observaciones** GENERICO

**Tamaño** Ancho: 10 metros, alto: 2 metros

**Tipo Anuncio** MUROS

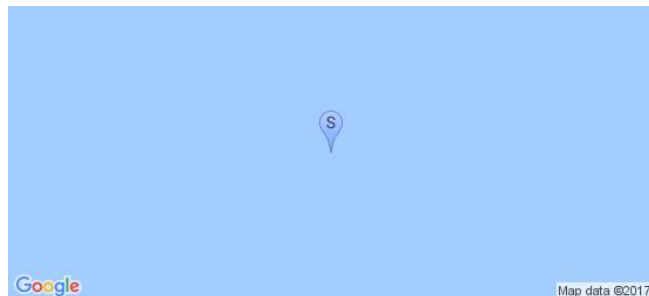

Sistema Integral de Monitoreo de Espectaculares

Reporte de recorrido

Usuario elvira.gomez Fecha Encuesta: 4/8/2017 10:56:15 AM

Id Encuesta: 129356 - Ticket:55491 - Estatus:Autorizado

<b>Período Electoral</b>	CAMPAÑA
<b>Ámbito</b>	Local
<b>Partido Político</b>	PARTIDO VERDE ECOLOGISTA DE MÉXICO
<b>Otro Partido</b>	
<b>Nombre Candidato</b>	SIN NOMBRE
<b>Descripción del Cargo</b>	INSTITUCIONAL LOCAL
<b>Otro Cargo</b>	
<b>Lema / Versión</b>	SER VERDE ES RECICLAR

<b>Entidad</b>	MÉXICO
<b>Municipio</b>	TECÁMAC
<b>Colonia</b>	TECAMAC DE FELIPE VILLA NUEVA
<b>Calle</b>	CARRETERA MÉXICO PACHUCA
<b>Número</b>	SN
<b>Entre calle</b>	FRENTE A RANCHO LA LUZ
<b>Y Calle</b>	SANTA LUCIA
<b>C.P.</b>	55743
<b>Referencia</b>	EN ESTACIONAMIENTO DE MICHELIN
<b>Distritos Federales</b>	
<b>Distritos Locales</b>	DISTRITO XXVIII

**Observaciones** GENERICO

**Tamaño** Ancho: 8 metros, alto: 5 metros

**Tipo Anuncio** PANORÁMICOS

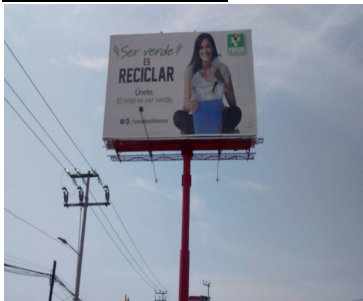

Sistema Integral de Monitoreo de Espectaculares

Reporte de recorrido

Usuario janeth.rodriguez Fecha Encuesta: 4/9/2017 9:47:05 AM

Id Encuesta: 129591 - Ticket:55561 - Estatus: Autorizado

<b>Período Electoral</b>	CAMPAÑA
<b>Ámbito</b>	Local
<b>Partido Político</b>	PARTIDO VERDE ECOLOGISTA DE MÉXICO
<b>Otro Partido</b>	
<b>Nombre Candidato</b>	SIN NOMBRE
<b>Descripción del Cargo</b>	OTRO LOCAL
<b>Otro Cargo</b>	GENÉRICA
<b>Lema / Versión</b>	BASTA DE TRANSPORTE PUBLICO MALO E INSEGURO

<b>Entidad</b>	MÉXICO
<b>Municipio</b>	ZUMPANGO
<b>Colonia</b>	CTC SANTA MARÍA
<b>Calle</b>	CAMINO CTC SANTA MARÍA
<b>Número</b>	SN
<b>Entre calle</b>	ARTÍCULO 123
<b>Y Calle</b>	SIN CALLE
<b>C.P.</b>	55600
<b>Referencia</b>	ENTERADA A UNIDAD HABITACIONAL CTC SANTA MARÍA
<b>Distritos Federales</b>	
<b>Distritos Locales</b>	DISTRITO XXVIII

**Observaciones** GENERICO

**Tamaño** Ancho: 20 metros, alto: 2 metros

**Tipo Anuncio** MUROS



Sistema Integral de Monitoreo de Espectaculares

Reporte de recorrido

Usuario raquel.padilla Fecha Encuesta: 4/9/2017 10:03:22 AM

Id Encuesta: 129653 - Ticket:55573 - Estatus:Autorizado

<b>Período Electoral</b>	CAMPAÑA
<b>Ámbito</b>	Local
<b>Partido Político</b>	PARTIDO VERDE ECOLOGISTA DE MÉXICO
<b>Otro Partido</b>	
<b>Nombre Candidato</b>	SIN NOMBRE
<b>Descripción del Cargo</b>	GOBERNADOR
<b>Otro Cargo</b>	
<b>Lema / Versión</b>	BASTA DE TRANSPORTE PÚBLICO MALO R INSEGURO

<b>Entidad</b>	MÉXICO
<b>Municipio</b>	ATIZAPÁN DE ZARAGOZA
<b>Colonia</b>	MÉXICO NUEVO
<b>Calle</b>	PIONEROS DEL COOPERATIVISMO
<b>Número</b>	SN
<b>Entre calle</b>	MÉXICO NUEVO
<b>Y Calle</b>	PRESIDENTE ADOLFO LÓPEZ MATEOS
<b>C.P.</b>	52977
<b>Referencia</b>	A UN COSTADO DE AUTOPISTA Y A UN COSTADO DE EDIFICIO NARANJA
<b>Distritos Federales</b>	
<b>Distritos Locales</b>	DISTRITO XIV

**Observaciones** GENERICO

**Tamaño** Ancho: 20 metros, alto: 3 metros

**Tipo Anuncio** PANORÁMICOS

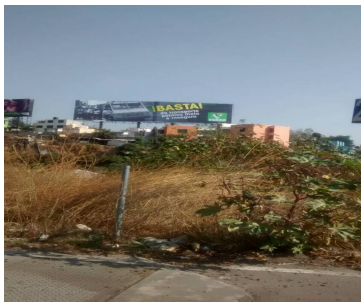



Sistema Integral de Monitoreo de Espectaculares

Reporte de recorrido

Usuario janeth.rodriguez Fecha Encuesta: 4/9/2017 10:35:12 AM

Id Encuesta: 129813 - Ticket:55610 - Estatus:Autorizado

<b>Período Electoral</b>	CAMPAÑA
<b>Ámbito</b>	Local
<b>Partido Político</b>	PARTIDO VERDE ECOLOGISTA DE MÉXICO
<b>Otro Partido</b>	
<b>Nombre Candidato</b>	SIN NOMBRE
<b>Descripción del Cargo</b>	GOBERNADOR
<b>Otro Cargo</b>	GENÉRICA
<b>Lema / Versión</b>	BASTA DE CALLES SUCIAS

<b>Entidad</b>	MÉXICO
<b>Municipio</b>	ZUMPANGO
<b>Colonia</b>	BARRIO SAN JUAN
<b>Calle</b>	RIO PACHUCA
<b>Número</b>	SN
<b>Entre calle</b>	BOULEVARD LUIS DONALDO COLOSIO
<b>Y Calle</b>	SIN CALLE
<b>C.P.</b>	55600
<b>Referencia</b>	A UN COSTADO DEL PRI MUNICIPAL
<b>Distritos Federales</b>	
<b>Distritos Locales</b>	DISTRITO XXVIII

**Observaciones** GENERICO

**Tamaño** Ancho: 15 metros, alto: 2.5 metros

**Tipo Anuncio** MUROS



Sistema Integral de Monitoreo de Espectaculares

Reporte de recorrido

Usuario mario.chavez Fecha Encuesta: 4/9/2017 10:06:12 AM

Id Encuesta: 129829 - Ticket:55613 - Estatus: Autorizado

<b>Período Electoral</b>	CAMPAÑA
<b>Ámbito</b>	Local
<b>Partido Político</b>	PARTIDO VERDE ECOLOGISTA DE MÉXICO
<b>Otro Partido</b>	
<b>Nombre Candidato</b>	SIN NOMBRE
<b>Descripción del Cargo</b>	GOBERNADOR
<b>Otro Cargo</b>	
<b>Lema / Versión</b>	BASTA DE CALLES SUCIAS

<b>Entidad</b>	MÉXICO
<b>Municipio</b>	ECATEPEC DE MORELOS
<b>Colonia</b>	SANTA COATITLA
<b>Calle</b>	VIA MORELOS
<b>Número</b>	SN
<b>Entre calle</b>	MORELOS Y PAVON
<b>Y Calle</b>	5 DE FEBRERO
<b>C.P.</b>	55540
<b>Referencia</b>	ENFRENTE DE KIA MOTOR
<b>Distritos Federales</b>	
<b>Distritos Locales</b>	DISTRITO XI

**Observaciones** GENERICO

**Tamaño** Ancho: 8 metros, alto: 4 metros

**Tipo Anuncio** PANORÁMICOS

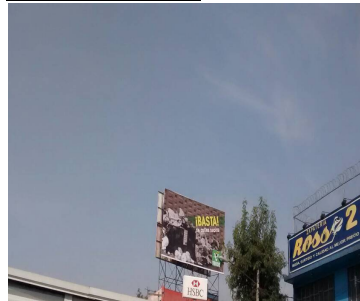

**Sistema Integral de Monitoreo de Espectaculares**
**Reporte de recorrido**

Usuario gerardo.martinezm Fecha Encuesta: 4/9/2017 10:07:01 AM

Id Encuesta: 129903 - Ticket:55634 - Estatus:Autorizado

<b>Período Electoral</b>	CAMPAÑA
<b>Ámbito</b>	Local
<b>Partido Político</b>	PARTIDO VERDE ECOLOGISTA DE MÉXICO
<b>Otro Partido</b>	
<b>Nombre Candidato</b>	SIN NOMBRE
<b>Descripción del Cargo</b>	GOBERNADOR
<b>Otro Cargo</b>	
<b>Lema / Versión</b>	BASTA DE GENTE SIN AGUA POTABLE

<b>Entidad</b>	MÉXICO
<b>Municipio</b>	IXTLAHUACA
<b>Colonia</b>	LOC SANTA ANA IXTLAHUACA
<b>Calle</b>	CARR IXTLAHUACA SAN FELIPE DEL PROGRESO
<b>Número</b>	SIN NÚMERO
<b>Entre calle</b>	NO APLICA
<b>Y Calle</b>	NO APLICA
<b>C.P.</b>	50840
<b>Referencia</b>	A UN COSTADO DE CONSTRURAMA
<b>Distritos Federales</b>	
<b>Distritos Locales</b>	DISTRITO XV

<b>Observaciones</b>	GENERICO
----------------------	----------

<b>Tamaño</b>	Ancho: 18 metros, alto: 2 metros
---------------	----------------------------------



<b>Tipo Anuncio</b>	MUROS
---------------------	-------



Sistema Integral de Monitoreo de Espectaculares

Reporte de recorrido

Usuario charo.castolo Fecha Encuesta: 4/9/2017 9:55:53 AM

Id Encuesta: 130316 - Ticket:55751 - Estatus:Autorizado

<b>Período Electoral</b>	CAMPAÑA
<b>Ámbito</b>	Local
<b>Partido Político</b>	PARTIDO VERDE ECOLOGISTA DE MÉXICO
<b>Otro Partido</b>	
<b>Nombre Candidato</b>	SIN NOMBRE
<b>Descripción del Cargo</b>	INSTITUCIONAL LOCAL
<b>Otro Cargo</b>	GENÉRICO
<b>Lema / Versión</b>	¡BASTA! DE TRANSPORTE PÚBLICO MALO E INSEGURO

<b>Entidad</b>	MÉXICO
<b>Municipio</b>	JOCOTITLÁN
<b>Colonia</b>	SAN ANTONIO DE ENCHISI
<b>Calle</b>	AUTOPISTA TOLUCA ATLACOMULCO
<b>Número</b>	SIN NUMERO
<b>Entre calle</b>	SIN CALLE
<b>Y Calle</b>	SIN CALLE
<b>C.P.</b>	00000
<b>Referencia</b>	A 1KM DE CASETA DE COBRO
<b>Distritos Federales</b>	
<b>Distritos Locales</b>	DISTRITO XIII

**Observaciones** GENERICO

**Tamaño** Ancho: 8.5 metros, alto: 4 metros

**Tipo Anuncio** PANORÁMICOS

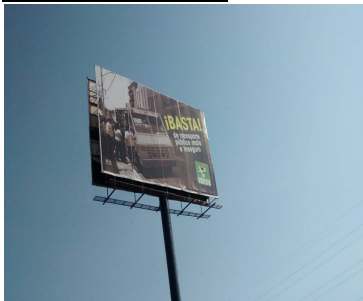

Sistema Integral de Monitoreo de Espectaculares

Reporte de recorrido

Usuario janeth.rodriguez Fecha Encuesta: 4/9/2017 9:45:01 AM

Id Encuesta: 130490 - Ticket:55805 - Estatus: Autorizado

<b>Período Electoral</b>	CAMPAÑA
<b>Ámbito</b>	Local
<b>Partido Político</b>	PARTIDO VERDE ECOLOGISTA DE MÉXICO
<b>Otro Partido</b>	
<b>Nombre Candidato</b>	SIN NOMBRE
<b>Descripción del Cargo</b>	GOBERNADOR
<b>Otro Cargo</b>	
<b>Lema / Versión</b>	BASTA

<b>Entidad</b>	MÉXICO
<b>Municipio</b>	JILOTEPEC
<b>Colonia</b>	CENTRO
<b>Calle</b>	LIBRAMIENTO JILOTEPEC
<b>Número</b>	SIN NUM
<b>Entre calle</b>	LIBRAMIENTO JILOTEPEC
<b>Y Calle</b>	SIN CALLE
<b>C.P.</b>	54240
<b>Referencia</b>	CENTRAL DE AUTOBUSES
<b>Distritos Federales</b>	
<b>Distritos Locales</b>	DISTRITO XIV

**Observaciones** GENERICO

**Tamaño** Ancho: 5 metros, alto: 10 metros



**Tipo Anuncio** PANORÁMICOS



Sistema Integral de Monitoreo de Espectaculares

Reporte de recorrido

Usuario mario.chavez Fecha Encuesta: 4/9/2017 11:37:22 AM

Id Encuesta: 130575 - Ticket:55821 - Estatus:Autorizado

<b>Período Electoral</b>	CAMPAÑA
<b>Ámbito</b>	Local
<b>Partido Político</b>	PARTIDO VERDE ECOLOGISTA DE MÉXICO
<b>Otro Partido</b>	
<b>Nombre Candidato</b>	SIN NOMBRE
<b>Descripción del Cargo</b>	GOBERNADOR
<b>Otro Cargo</b>	
<b>Lema / Versión</b>	BASTA DE NIÑOS CON CANCER SIN ATENCION

<b>Entidad</b>	MÉXICO
<b>Municipio</b>	ECATEPEC DE MORELOS
<b>Colonia</b>	HANG GONZALEZ
<b>Calle</b>	AUTOPISTA MEX PACHUCA
<b>Número</b>	SN
<b>Entre calle</b>	CALLE 2
<b>Y Calle</b>	CAMINO SAN ANDRES
<b>C.P.</b>	55520
<b>Referencia</b>	SOBRE LA AUTOPISTA
<b>Distritos Federales</b>	
<b>Distritos Locales</b>	DISTRITO XI

**Observaciones** GENERICO

**Tamaño** Ancho: 8 metros, alto: 4 metros

**Tipo Anuncio** PANORÁMICOS

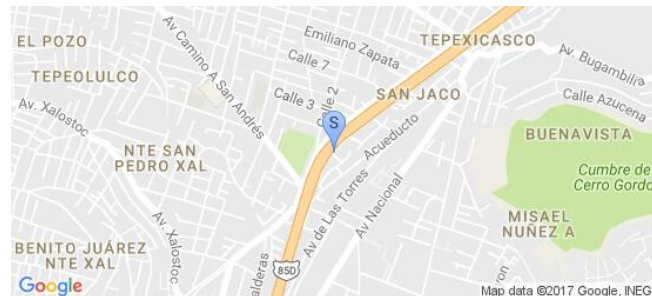
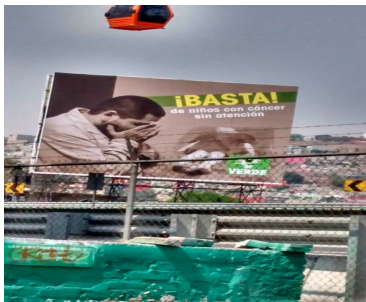

Sistema Integral de Monitoreo de Espectaculares

Reporte de recorrido

Usuario mario.vazquez Fecha Encuesta: 4/9/2017 1:17:49 PM

Id Encuesta: 130596 - Ticket:55825 - Estatus: Autorizado

<b>Período Electoral</b>	CAMPAÑA
<b>Ámbito</b>	Local
<b>Partido Político</b>	PARTIDO VERDE ECOLOGISTA DE MÉXICO
<b>Otro Partido</b>	
<b>Nombre Candidato</b>	SIN NOMBRE
<b>Descripción del Cargo</b>	GOBERNADOR
<b>Otro Cargo</b>	
<b>Lema / Versión</b>	NO MAS CALLES SUCIAS

<b>Entidad</b>	MÉXICO
<b>Municipio</b>	ECATEPEC DE MORELOS
<b>Colonia</b>	JARDINES DE MORELOS 5TA SECC
<b>Calle</b>	1 DE MAYO
<b>Número</b>	SN
<b>Entre calle</b>	TOLUCA
<b>Y Calle</b>	GUADALAJARA
<b>C.P.</b>	55070
<b>Referencia</b>	CARPINTERIA LOCAL
<b>Distritos Federales</b>	
<b>Distritos Locales</b>	DISTRITO X

**Observaciones** GENERICO

**Tamaño** Ancho: 8 metros, alto: 4 metros

**Tipo Anuncio** PANORÁMICOS

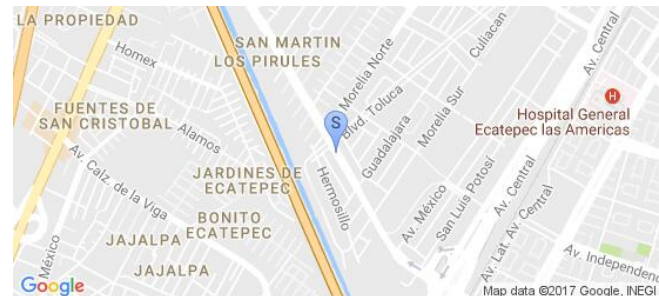

Sistema Integral de Monitoreo de Espectaculares

Reporte de recorrido

Usuario marina.martinezh Fecha Encuesta: 4/8/2017 10:08:30 AM

Id Encuesta: 130634 - Ticket:55315 - Estatus:Autorizado

Período Electoral	CAMPAÑA
Ámbito	Local
Partido Político	PARTIDO VERDE ECOLOGISTA DE MÉXICO
Otro Partido	
Nombre Candidato	SIN NOMBRE
Descripción del Cargo	INSTITUCIONAL LOCAL
Otro Cargo	
Lema / Versión	BASTA DE GENTE SIN AGUA POTABLE

Entidad	MÉXICO
Municipio	TLALNEPANTLA DE BAZ
Colonia	TEQUESQUINAHUAC
Calle	GUSTAVO BAZ
Número	S/N
Entre calle	GUSTAVO BAZ
Y Calle	AGUSTÍN PARADA
C.P.	54020
Referencia	FRENTE A CFE
Distritos Federales	
Distritos Locales	DISTRITO XV

Observaciones

Tamaño Ancho: 15 metros, alto: 10 metros

Tipo Anuncio PANORÁMICOS

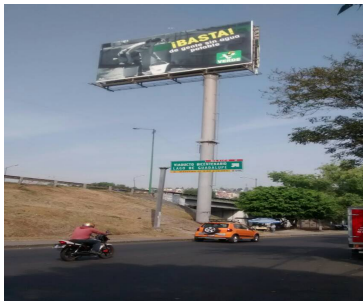
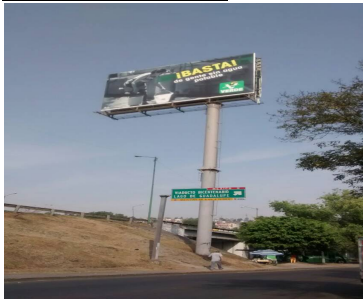



Sistema Integral de Monitoreo de Espectaculares

Reporte de recorrido

Usuario eynnar.martinez Fecha Encuesta: 5/3/2017 10:06:10 AM

Id Encuesta: 142477 - Ticket:66168 - Estatus: Autorizado

<b>Período Electoral</b>	CAMPAÑA
<b>Ámbito</b>	Local
<b>Partido Político</b>	PARTIDO VERDE ECOLOGISTA DE MÉXICO
<b>Otro Partido</b>	
<b>Nombre Candidato</b>	GENERICO
<b>Descripción del Cargo</b>	GOBERNADOR
<b>Otro Cargo</b>	
<b>Lema / Versión</b>	BASTA DE TRANSPORTE PUBLICO MALO E INSEGURO

<b>Entidad</b>	MÉXICO
<b>Municipio</b>	CUAUTITLÁN
<b>Colonia</b>	VILLAS DE CUAUTITLAN
<b>Calle</b>	MELCHOR OCAMPO
<b>Número</b>	SIN
<b>Entre calle</b>	ENCINOS
<b>Y Calle</b>	TELYAUALCO
<b>C.P.</b>	54800
<b>Referencia</b>	FRENTE A UNA GAS
<b>Distritos Federales</b>	
<b>Distritos Locales</b>	DISTRITO XXXVII

**Observaciones** SIN

**Tamaño** Ancho: 12 metros, alto: 8 metros

**Tipo Anuncio** PANORÁMICOS



Sistema Integral de Monitoreo de Espectaculares

Reporte de recorrido

Usuario raquel.padilla Fecha Encuesta: 5/3/2017 10:54:57 AM

Id Encuesta: 142545 - Ticket:66202 - Estatus:Autorizado

<b>Período Electoral</b>	CAMPAÑA
<b>Ámbito</b>	Local
<b>Partido Político</b>	PARTIDO VERDE ECOLOGISTA DE MÉXICO
<b>Otro Partido</b>	
<b>Nombre Candidato</b>	GENERICO
<b>Descripción del Cargo</b>	GOBERNADOR
<b>Otro Cargo</b>	GENERICO
<b>Lema / Versión</b>	BASTA DE CALLES SUCIAS

<b>Entidad</b>	MÉXICO
<b>Municipio</b>	TULTITLÁN
<b>Colonia</b>	LOS HORNOS
<b>Calle</b>	AV JOSÉ LÓPEZ PORTILLO
<b>Número</b>	SN
<b>Entre calle</b>	BOULEVARD BENITO JUÁREZ
<b>Y Calle</b>	AV ESTADO DE MÉXICO
<b>C.P.</b>	54900
<b>Referencia</b>	BAJO UNA LLANTERA
<b>Distritos Federales</b>	
<b>Distritos Locales</b>	DISTRITO VIII

**Observaciones** ESPECTACULAR GENERICO

**Tamaño** Ancho: 12 metros, alto: 12 metros

**Tipo Anuncio** PANORÁMICOS

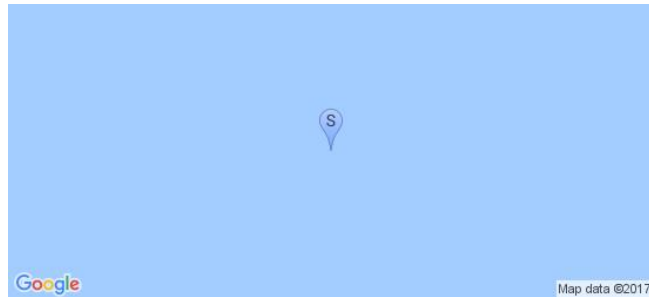

Sistema Integral de Monitoreo de Espectaculares

Reporte de recorrido

Usuario claudia.martinez Fecha Encuesta: 5/3/2017 10:36:19 AM

Id Encuesta: 142580 - Ticket:66210 - Estatus: Autorizado

Período Electoral	CAMPAÑA
Ámbito	Local
Partido Político	PARTIDO VERDE ECOLOGISTA DE MÉXICO
Otro Partido	
Nombre Candidato	GENÉRICO
Descripción del Cargo	GOBERNADOR
Otro Cargo	
Lema / Versión	BASTA DE GENTE SIN AGUA

Entidad	MÉXICO
Municipio	CUAUTILÁN IZCALLI
Colonia	PARQUE INDUSTRIAL LA LUZ
Calle	AUTOPISTA MEXICO QUERETARO
Número	S/N
Entre calle	RIO CUATITLAN
Y Calle	AV. DE LA LUZ
C.P.	54716
Referencia	FRENTE A POLLOS RIO
Distritos Federales	
Distritos Locales	DISTRITO VII

Observaciones

Tamaño Ancho: 5 metros, alto: 10 metros

Tipo Anuncio PANORÁMICOS



Sistema Integral de Monitoreo de Espectaculares

Reporte de recorrido

Usuario bibiana.ortiz Fecha Encuesta: 5/3/2017 11:24:53 AM

Id Encuesta: 142758 - Ticket:66248 - Estatus:Autorizado

Período Electoral	CAMPAÑA
Ámbito	Local
Partido Político	PARTIDO VERDE ECOLOGISTA DE MÉXICO
Otro Partido	
Nombre Candidato	GENERICO
Descripción del Cargo	GOBERNADOR
Otro Cargo	
Lema / Versión	BASTAVDE TRANSPORTE PUBLICO MALO E INSEGURO

Entidad	MÉXICO
Municipio	COACALCO DE BERRIOZÁBAL
Colonia	VILLA DE LAS FLORES
Calle	AV LOPEZ PORTILL
Número	SN
Entre calle	BULEVAR COACALCO
Y Calle	BULEVAR DE LAS FLORES
C.P.	55700
Referencia	FRENTE AL TOKS
Distritos Federales	
Distritos Locales	DISTRITO VI

Observaciones

Tamaño Ancho: 8 metros, alto: 4 metros

Tipo Anuncio PANORÁMICOS



Sistema Integral de Monitoreo de Espectaculares

Reporte de recorrido

Usuario ivan.mercado Fecha Encuesta: 5/3/2017 11:37:22 AM

Id Encuesta: 142876 - Ticket:66280 - Estatus:Autorizado

<b>Período Electoral</b>	CAMPAÑA
<b>Ámbito</b>	Local
<b>Partido Político</b>	PARTIDO VERDE ECOLOGISTA DE MÉXICO
<b>Otro Partido</b>	
<b>Nombre Candidato</b>	GENERICO
<b>Descripción del Cargo</b>	GOBERNADOR
<b>Otro Cargo</b>	
<b>Lema / Versión</b>	BASTA DE NIÑOS CON CANCER SIN ATENCION

<b>Entidad</b>	MÉXICO
<b>Municipio</b>	NICOLÁS ROMERO
<b>Colonia</b>	PROGRESO INDUSTRIAL
<b>Calle</b>	ALCANFORES
<b>Número</b>	SN
<b>Entre calle</b>	SAN PABLO DE LA CRUZ
<b>Y Calle</b>	LINDAVISTA
<b>C.P.</b>	54460
<b>Referencia</b>	BARDA DE EXFABRICA
<b>Distritos Federales</b>	
<b>Distritos Locales</b>	DISTRITO IV

**Observaciones**

**Tamaño** Ancho: 18 metros, alto: 2 metros

**Tipo Anuncio** MUROS

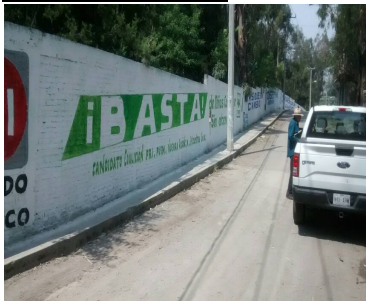

Sistema Integral de Monitoreo de Espectaculares

Reporte de recorrido

Usuario roberto.nares Fecha Encuesta: 5/3/2017 11:39:49 AM

Id Encuesta: 142902 - Ticket:66286 - Estatus:Autorizado

<b>Período Electoral</b>	CAMPAÑA
<b>Ámbito</b>	Local
<b>Partido Político</b>	PARTIDO VERDE ECOLOGISTA DE MÉXICO
<b>Otro Partido</b>	
<b>Nombre Candidato</b>	ALFREDO DEL MAZO
<b>Descripción del Cargo</b>	GOBERNADOR
<b>Otro Cargo</b>	
<b>Lema / Versión</b>	FUERTE Y CON TODO

<b>Entidad</b>	MÉXICO
<b>Municipio</b>	ATIZAPÁN DE ZARAGOZA
<b>Colonia</b>	EJIDOS DE GUADALUPE
<b>Calle</b>	AVENIDA LUIS DONALDO COLOSIO
<b>Número</b>	SN
<b>Entre calle</b>	CARRETERA LAGO DE GUADALUPE
<b>Y Calle</b>	AVENIDA IZCALLI
<b>C.P.</b>	52928
<b>Referencia</b>	NINGUNO
<b>Distritos Federales</b>	
<b>Distritos Locales</b>	DISTRITO XIV

**Observaciones** NINGUNA

**Tamaño** Ancho: 20 metros, alto: 2 metros

**Tipo Anuncio** MUROS



Sistema Integral de Monitoreo de Espectaculares

Reporte de recorrido

Usuario roberto.nares Fecha Encuesta: 5/3/2017 11:42:49 AM

Id Encuesta: 142903 - Ticket:66287 - Estatus: Autorizado

<b>Período Electoral</b>	CAMPAÑA
<b>Ámbito</b>	Local
<b>Partido Político</b>	PARTIDO VERDE ECOLOGISTA DE MÉXICO
<b>Otro Partido</b>	
<b>Nombre Candidato</b>	GENERICO
<b>Descripción del Cargo</b>	GOBERNADOR
<b>Otro Cargo</b>	
<b>Lema / Versión</b>	BASTA DE NIÑOS CON CANCER SIN ATENCIÓN

<b>Entidad</b>	MÉXICO
<b>Municipio</b>	ATIZAPÁN DE ZARAGOZA
<b>Colonia</b>	EJIDOS DE SAN MIGUEL
<b>Calle</b>	AVENIDA LUIS DONALDO COLOSIO
<b>Número</b>	SN
<b>Entre calle</b>	CARRETERA LAGO DE GUADALUPE
<b>Y Calle</b>	PASEO DEL ACUEDUCTO
<b>C.P.</b>	92929
<b>Referencia</b>	CONSULTORIO MÉDICO
<b>Distritos Federales</b>	
<b>Distritos Locales</b>	DISTRITO XIV

**Observaciones** NINGUNO

**Tamaño** Ancho: 24 metros, alto: 2 metros

**Tipo Anuncio** MUROS



Sistema Integral de Monitoreo de Espectaculares

Reporte de recorrido

Usuario jaimemoraleso Fecha Encuesta: 5/3/2017 11:53:37 AM

Id Encuesta: 142954 - Ticket:66302 - Estatus:Autorizado

Período Electoral	CAMPAÑA
Ámbito	Local
Partido Político	PARTIDO VERDE ECOLOGISTA DE MÉXICO
Otro Partido	
Nombre Candidato	GENERICO
Descripción del Cargo	GOBERNADOR
Otro Cargo	
Lema / Versión	BASTA DE TRANSPORTE PÚBLICO MALO E INSEGURO

Entidad	MÉXICO
Municipio	TLALNEPANTLA DE BAZ
Colonia	SAN ANTONIO
Calle	AV MÁRIO COLÍN
Número	SN
Entre calle	AYUNTAMIENTO
Y Calle	VALLARTA
C.P.	54070
Referencia	FRENTE AL TOKS
Distritos Federales	
Distritos Locales	DISTRITO XIX

Observaciones

Tamaño Ancho: 8 metros, alto: 4 metros

Tipo Anuncio PANORÁMICOS

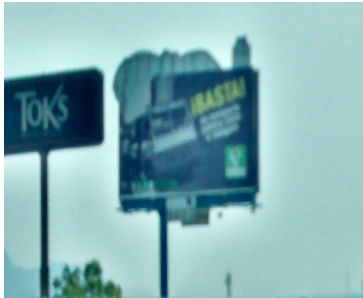



Sistema Integral de Monitoreo de Espectaculares

Reporte de recorrido

Usuario roberto.nares Fecha Encuesta: 5/3/2017 12:07:56 PM

Id Encuesta: 142980 - Ticket:66309 - Estatus: Autorizado

<b>Período Electoral</b>	CAMPAÑA
<b>Ámbito</b>	Local
<b>Partido Político</b>	PARTIDO VERDE ECOLOGISTA DE MÉXICO
<b>Otro Partido</b>	
<b>Nombre Candidato</b>	GENÉRICO
<b>Descripción del Cargo</b>	GOBERNADOR
<b>Otro Cargo</b>	
<b>Lema / Versión</b>	BASTA DE NIÑOS CON CÁNCER SIN ATENCIÓN

<b>Entidad</b>	MÉXICO
<b>Municipio</b>	ATIZAPÁN DE ZARAGOZA
<b>Colonia</b>	VILLAS DE LA HACIENDA
<b>Calle</b>	AVENIDA LUIS DONALDO COLOSIO
<b>Número</b>	SN
<b>Entre calle</b>	BOULEVARD IZCALLI
<b>Y Calle</b>	CARRETERA LAGO GUADALUPE
<b>C.P.</b>	52929
<b>Referencia</b>	NINGUNA
<b>Distritos Federales</b>	
<b>Distritos Locales</b>	DISTRITO XIV

**Observaciones** NINGUNA

**Tamaño** Ancho: 16 metros, alto: 2 metros

**Tipo Anuncio** MUROS



Sistema Integral de Monitoreo de Espectaculares

Reporte de recorrido

Usuario roberto.nares Fecha Encuesta: 5/3/2017 1:43:46 PM

Id Encuesta: 143511 - Ticket:66438 - Estatus:Autorizado

<b>Período Electoral</b>	CAMPAÑA
<b>Ámbito</b>	Local
<b>Partido Político</b>	PARTIDO VERDE ECOLOGISTA DE MÉXICO
<b>Otro Partido</b>	
<b>Nombre Candidato</b>	GENERICO
<b>Descripción del Cargo</b>	GOBERNADOR
<b>Otro Cargo</b>	
<b>Lema / Versión</b>	BASTA DE NIÑOS CON CÁNCER SIN ATENCIÓN

<b>Entidad</b>	MÉXICO
<b>Municipio</b>	ATIZAPÁN DE ZARAGOZA
<b>Colonia</b>	EMILIANO ZAPATA
<b>Calle</b>	EJÉRCITO MEXICANO
<b>Número</b>	SN
<b>Entre calle</b>	AVENIDA CHAPULTEPEC
<b>Y Calle</b>	IGNACIO ZARAGOZA
<b>C.P.</b>	52918
<b>Referencia</b>	HOSPITAL MARTENO INFANTIL
<b>Distritos Federales</b>	
<b>Distritos Locales</b>	DISTRITO XIV

**Observaciones** NINGUNA

**Tamaño** Ancho: 20 metros, alto: 2 metros

**Tipo Anuncio** MUROS

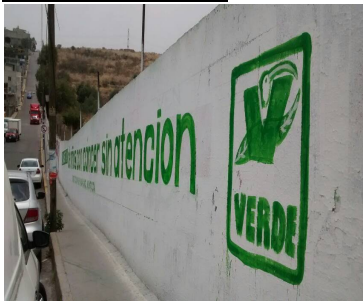

Sistema Integral de Monitoreo de Espectaculares

Reporte de recorrido

Usuario nadia.reyes Fecha Encuesta: 5/3/2017 12:55:50 PM

Id Encuesta: 143535 - Ticket:66443 - Estatus: Autorizado

<b>Período Electoral</b>	CAMPAÑA
<b>Ámbito</b>	Local
<b>Partido Político</b>	PARTIDO VERDE ECOLOGISTA DE MÉXICO
<b>Otro Partido</b>	
<b>Nombre Candidato</b>	GENERICO
<b>Descripción del Cargo</b>	GOBERNADOR
<b>Otro Cargo</b>	
<b>Lema / Versión</b>	LA GENTE SIN AGUA

<b>Entidad</b>	MÉXICO
<b>Municipio</b>	CHALCO
<b>Colonia</b>	SAN LUCAS
<b>Calle</b>	FRANCISCO SARABIA
<b>Número</b>	SIN NUMERO
<b>Entre calle</b>	CARRETERA MEXICO CUAUTLA
<b>Y Calle</b>	CARRETERA CHALCO SAN GREGORIO CUAUTZINGO
<b>C.P.</b>	56600
<b>Referencia</b>	EN UNA BARDA PERIMETRAL DE WALT MART
<b>Distritos Federales</b>	
<b>Distritos Locales</b>	DISTRITO XXXIII

**Observaciones**

**Tamaño** Ancho: 24 metros, alto: 2 metros

**Tipo Anuncio** MUROS



Sistema Integral de Monitoreo de Espectaculares

Reporte de recorrido

Usuario nadia.reyes Fecha Encuesta: 5/3/2017 1:05:51 PM

Id Encuesta: 143537 - Ticket:66443 - Estatus: Autorizado

<b>Período Electoral</b>	CAMPAÑA
<b>Ámbito</b>	Local
<b>Partido Político</b>	PARTIDO VERDE ECOLOGISTA DE MÉXICO
<b>Otro Partido</b>	
<b>Nombre Candidato</b>	GENERICO
<b>Descripción del Cargo</b>	GOBERNADOR
<b>Otro Cargo</b>	
<b>Lema / Versión</b>	BASTA DE TRANSPORTE PUBLICO E INSEGURP

<b>Entidad</b>	MÉXICO
<b>Municipio</b>	CHALCO
<b>Colonia</b>	SAN LUCAS
<b>Calle</b>	FRANCISCO SARABIA
<b>Número</b>	SIN NUMERO
<b>Entre calle</b>	CARR MEXICO CUAUTLA
<b>Y Calle</b>	CARR CHALCO CUATZINGP
<b>C.P.</b>	56600
<b>Referencia</b>	LA BARDA DE WALT MART
<b>Distritos Federales</b>	
<b>Distritos Locales</b>	DISTRITO XXXIII

**Observaciones**

**Tamaño** Ancho: 25 metros, alto: 2 metros

**Tipo Anuncio** MUROS

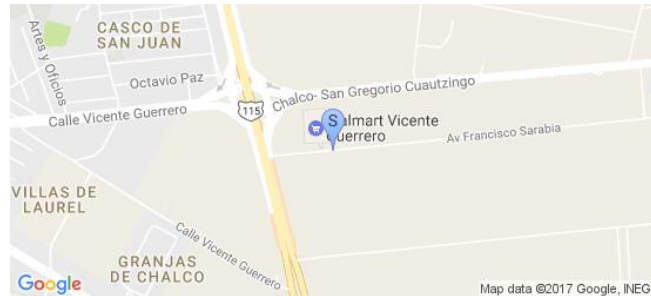
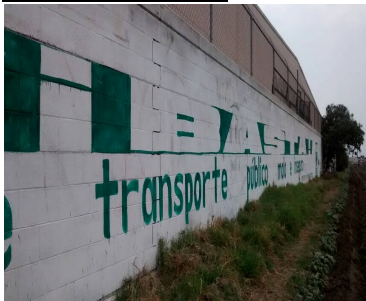

Sistema Integral de Monitoreo de Espectaculares

Reporte de recorrido

Usuario nadia.reyes Fecha Encuesta: 5/3/2017 1:13:20 PM

Id Encuesta: 143538 - Ticket:66443 - Estatus: Autorizado

<b>Período Electoral</b>	CAMPAÑA
<b>Ámbito</b>	Local
<b>Partido Político</b>	PARTIDO VERDE ECOLOGISTA DE MÉXICO
<b>Otro Partido</b>	
<b>Nombre Candidato</b>	GENÉRICO
<b>Descripción del Cargo</b>	GOBERNADOR
<b>Otro Cargo</b>	
<b>Lema / Versión</b>	BASTA DE CALLES SUCIAS

<b>Entidad</b>	MÉXICO
<b>Municipio</b>	CHALCO
<b>Colonia</b>	SAN LUCAS
<b>Calle</b>	FRANCISCO ARABIA
<b>Número</b>	SIN NUMERO
<b>Entre calle</b>	CARRETERA MEXICO CUAUTLA
<b>Y Calle</b>	CARRETERA CHALCO CUATZINGO
<b>C.P.</b>	56600
<b>Referencia</b>	ATRAS DE WALT MART
<b>Distritos Federales</b>	
<b>Distritos Locales</b>	DISTRITO XXXIII

**Observaciones** JUNTO A OTROS MUROS

**Tamaño** Ancho: 25 metros, alto: 2 metros

**Tipo Anuncio** MUROS



Sistema Integral de Monitoreo de Espectaculares

Reporte de recorrido

Usuario nadia.reyes Fecha Encuesta: 5/3/2017 1:21:59 PM

Id Encuesta: 143540 - Ticket:66443 - Estatus: Autorizado

<b>Período Electoral</b>	CAMPAÑA
<b>Ámbito</b>	Local
<b>Partido Político</b>	PARTIDO VERDE ECOLOGISTA DE MÉXICO
<b>Otro Partido</b>	
<b>Nombre Candidato</b>	GENERICO
<b>Descripción del Cargo</b>	GOBERNADOR
<b>Otro Cargo</b>	
<b>Lema / Versión</b>	BASTA DE TRANSPORTE PUBLICA MALO E INSEGURO

<b>Entidad</b>	MÉXICO
<b>Municipio</b>	CHALCO
<b>Colonia</b>	SAN LUCAS
<b>Calle</b>	FRANCISCO SARABIA
<b>Número</b>	SIN NUMERO
<b>Entre calle</b>	CARRETERA MEXICO CUAUTLA
<b>Y Calle</b>	CARRETERA CHALCO CUATINGO
<b>C.P.</b>	56600
<b>Referencia</b>	ATRAS DE WALT MART
<b>Distritos Federales</b>	
<b>Distritos Locales</b>	DISTRITO XXXIII

**Observaciones** JUNTO OTROS MUROS ATRAS DE WALT MART TODO EL PERIMETRP

**Tamaño** Ancho: 24 metros, alto: 2 metros

**Tipo Anuncio** MUROS



Sistema Integral de Monitoreo de Espectaculares

Reporte de recorrido

Usuario nadia.reyes Fecha Encuesta: 5/3/2017 1:29:49 PM

Id Encuesta: 143542 - Ticket:66443 - Estatus: Autorizado

<b>Período Electoral</b>	CAMPAÑA
<b>Ámbito</b>	Local
<b>Partido Político</b>	PARTIDO VERDE ECOLOGISTA DE MÉXICO
<b>Otro Partido</b>	
<b>Nombre Candidato</b>	GENERICO
<b>Descripción del Cargo</b>	GOBERNADOR
<b>Otro Cargo</b>	
<b>Lema / Versión</b>	BASTA DE NIÑOS CON CANCER SIN ATENCION

<b>Entidad</b>	MÉXICO
<b>Municipio</b>	CHALCO
<b>Colonia</b>	SAN LUCAS
<b>Calle</b>	FRANCISCO ARABIA
<b>Número</b>	SN
<b>Entre calle</b>	CARRETERA MEXICO CUAUTLA
<b>Y Calle</b>	CARRETERA CHALCO CUATZINGO
<b>C.P.</b>	56600
<b>Referencia</b>	ATRAS DE WALT MART PRIMER ANUNCIO
<b>Distritos Federales</b>	
<b>Distritos Locales</b>	DISTRITO XXXIII

**Observaciones**

**Tamaño** Ancho: 24 metros, alto: 2 metros



**Tipo Anuncio** MUROS



Sistema Integral de Monitoreo de Espectaculares

Reporte de recorrido

Usuario roberto.nares Fecha Encuesta: 5/3/2017 1:46:51 PM

Id Encuesta: 143546 - Ticket:66445 - Estatus: Autorizado

<b>Período Electoral</b>	CAMPAÑA
<b>Ámbito</b>	Local
<b>Partido Político</b>	PARTIDO VERDE ECOLOGISTA DE MÉXICO
<b>Otro Partido</b>	
<b>Nombre Candidato</b>	GENERICO
<b>Descripción del Cargo</b>	GOBERNADOR
<b>Otro Cargo</b>	
<b>Lema / Versión</b>	BASTA DE GENTE SIN AGUA POTABLE

<b>Entidad</b>	MÉXICO
<b>Municipio</b>	ATIZAPÁN DE ZARAGOZA
<b>Colonia</b>	EMILIANO ZAPATA
<b>Calle</b>	EJÉRCITO MEXICANO
<b>Número</b>	SN
<b>Entre calle</b>	AVENIDA CHAPULTEPEC
<b>Y Calle</b>	IGNACIO ZARAGOZA
<b>C.P.</b>	52918
<b>Referencia</b>	A UN LADO DEL HOSPITAL MATERNO INFANTIL
<b>Distritos Federales</b>	
<b>Distritos Locales</b>	DISTRITO XIV

**Observaciones** NINGUNA

**Tamaño** Ancho: 16 metros, alto: 2 metros

**Tipo Anuncio** MUROS





Sistema Integral de Monitoreo de Espectaculares

Reporte de recorrido

Usuario roberto.nares Fecha Encuesta: 5/3/2017 1:49:50 PM

Id Encuesta: 143579 - Ticket:66452 - Estatus: Autorizado

<b>Período Electoral</b>	CAMPAÑA
<b>Ámbito</b>	Local
<b>Partido Político</b>	PARTIDO VERDE ECOLOGISTA DE MÉXICO
<b>Otro Partido</b>	
<b>Nombre Candidato</b>	GENERICO
<b>Descripción del Cargo</b>	GOBERNADOR
<b>Otro Cargo</b>	
<b>Lema / Versión</b>	BASTA DE CALLES SUCIAS

<b>Entidad</b>	MÉXICO
<b>Municipio</b>	ATIZAPÁN DE ZARAGOZA
<b>Colonia</b>	EMILIANO ZAPATA
<b>Calle</b>	EJÉRCITO MEXICANO
<b>Número</b>	SN
<b>Entre calle</b>	AVENIDA CHAPULTEPEC
<b>Y Calle</b>	IGNACIO ZARAGOZA
<b>C.P.</b>	52918
<b>Referencia</b>	CERCA DEL HOSPITAL MATERNO INFANTIL
<b>Distritos Federales</b>	
<b>Distritos Locales</b>	DISTRITO XIV

**Observaciones** NINGUNA

**Tamaño** Ancho: 12 metros, alto: 2 metros

**Tipo Anuncio** MUROS



Sistema Integral de Monitoreo de Espectaculares

Reporte de recorrido

Usuario guadalupe.gomezp Fecha Encuesta: 5/3/2017 1:53:09 PM

Id Encuesta: 143587 - Ticket:66458 - Estatus:Autorizado

<b>Período Electoral</b>	CAMPAÑA
<b>Ámbito</b>	Local
<b>Partido Político</b>	PARTIDO VERDE ECOLOGISTA DE MÉXICO
<b>Otro Partido</b>	
<b>Nombre Candidato</b>	GENERICO
<b>Descripción del Cargo</b>	GOBERNADOR
<b>Otro Cargo</b>	
<b>Lema / Versión</b>	DE NIÑOS SIN CANCER SIN ATENCION

<b>Entidad</b>	MÉXICO
<b>Municipio</b>	ATIZAPÁN DE ZARAGOZA
<b>Colonia</b>	EMILIANO ZAPATA
<b>Calle</b>	EJERCITO MEXICANO
<b>Número</b>	SIN NUMERO
<b>Entre calle</b>	AV. CHAPULTEPEC
<b>Y Calle</b>	IGNACIO ZARAGOZA
<b>C.P.</b>	52918
<b>Referencia</b>	A ESPANLDAS DE LA COMERCIAL MEXICANA
<b>Distritos Federales</b>	
<b>Distritos Locales</b>	DISTRITO XIV

**Observaciones**

**Tamaño** Ancho: 24 metros, alto: 2 metros

**Tipo Anuncio** MUROS

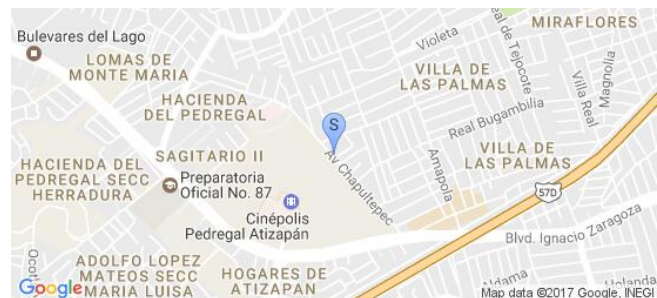

Sistema Integral de Monitoreo de Espectaculares

Reporte de recorrido

Usuario hitomi.juarez Fecha Encuesta: 5/3/2017 1:23:39 PM

Id Encuesta: 143598 - Ticket:66460 - Estatus: Autorizado

<b>Período Electoral</b>	CAMPAÑA
<b>Ámbito</b>	Local
<b>Partido Político</b>	PARTIDO VERDE ECOLOGISTA DE MÉXICO
<b>Otro Partido</b>	
<b>Nombre Candidato</b>	GENÉRICO
<b>Descripción del Cargo</b>	GOBERNADOR
<b>Otro Cargo</b>	
<b>Lema / Versión</b>	BASTA DE CALLES SUCIAS

<b>Entidad</b>	MÉXICO
<b>Municipio</b>	IXTAPALUCA
<b>Colonia</b>	CENTRO
<b>Calle</b>	JESUS MARIA
<b>Número</b>	SN
<b>Entre calle</b>	AV. CUAUHTEMOC
<b>Y Calle</b>	CARRIL
<b>C.P.</b>	56530
<b>Referencia</b>	FRENTE KINDER
<b>Distritos Federales</b>	
<b>Distritos Locales</b>	DISTRITO XL

**Observaciones**

**Tamaño** Ancho: 15 metros, alto: 2.5 metros

**Tipo Anuncio** MUROS



Sistema Integral de Monitoreo de Espectaculares

Reporte de recorrido

Usuario roberto.nares Fecha Encuesta: 5/3/2017 1:59:05 PM

Id Encuesta: 143638 - Ticket:66469 - Estatus:Autorizado

<b>Período Electoral</b>	CAMPAÑA
<b>Ámbito</b>	Local
<b>Partido Político</b>	PARTIDO VERDE ECOLOGISTA DE MÉXICO
<b>Otro Partido</b>	
<b>Nombre Candidato</b>	GENERICO
<b>Descripción del Cargo</b>	GOBERNADOR
<b>Otro Cargo</b>	
<b>Lema / Versión</b>	BASTA DE GENTE SIN AGUA

<b>Entidad</b>	MÉXICO
<b>Municipio</b>	ATIZAPÁN DE ZARAGOZA
<b>Colonia</b>	AMPLIACIÓN EMILIANO ZAPATA
<b>Calle</b>	AVENIDA CHAPULTEPEC
<b>Número</b>	SN
<b>Entre calle</b>	EJÉRCITO MEXICANO
<b>Y Calle</b>	IGNACIO ZARAGOZA
<b>C.P.</b>	52918
<b>Referencia</b>	A UN LADO DEL HOSPITAL MATERNO INFANTIL
<b>Distritos Federales</b>	
<b>Distritos Locales</b>	DISTRITO XIV

**Observaciones** NINGUNA

**Tamaño** Ancho: 20 metros, alto: 2 metros

**Tipo Anuncio** MUROS

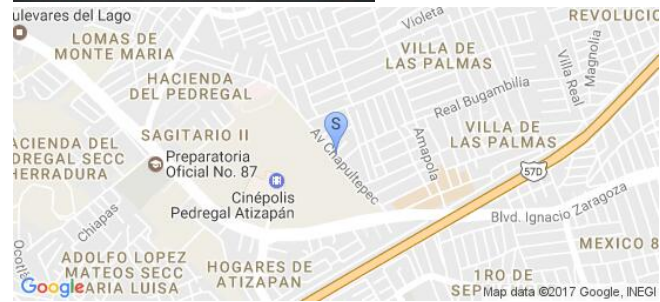

Sistema Integral de Monitoreo de Espectaculares

Reporte de recorrido

Usuario guadalupe.gomezp Fecha Encuesta: 5/3/2017 1:57:44 PM

Id Encuesta: 143639 - Ticket:66471 - Estatus:Autorizado

<b>Período Electoral</b>	CAMPAÑA
<b>Ámbito</b>	Local
<b>Partido Político</b>	PARTIDO VERDE ECOLOGISTA DE MÉXICO
<b>Otro Partido</b>	
<b>Nombre Candidato</b>	GENERICO
<b>Descripción del Cargo</b>	GOBERNADOR
<b>Otro Cargo</b>	
<b>Lema / Versión</b>	BASTA DE CALLES SUCIAS

<b>Entidad</b>	MÉXICO
<b>Municipio</b>	ATIZAPÁN DE ZARAGOZA
<b>Colonia</b>	VILLA DE LAS TORRES
<b>Calle</b>	AV. CHAPULTEPEC
<b>Número</b>	SIN NUMERO
<b>Entre calle</b>	IGNACIO ZARAGOZA
<b>Y Calle</b>	EJERCITO NACIONAL
<b>C.P.</b>	52915
<b>Referencia</b>	ATRAS DE LA COMERCIAL MEXICANA
<b>Distritos Federales</b>	
<b>Distritos Locales</b>	DISTRITO XIV

**Observaciones**

**Tamaño** Ancho: 16 metros, alto: 2 metros

**Tipo Anuncio** MUROS

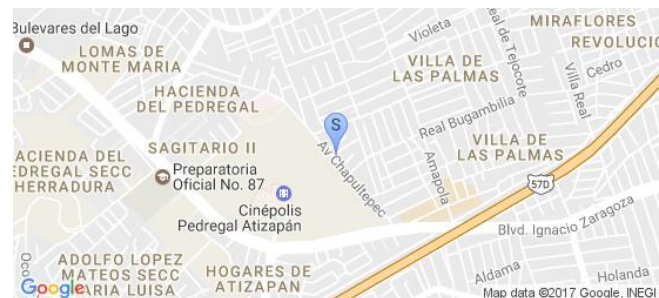

Sistema Integral de Monitoreo de Espectaculares

Reporte de recorrido

Usuario roberto.nares Fecha Encuesta: 5/3/2017 2:04:49 PM

Id Encuesta: 143677 - Ticket:66484 - Estatus: Autorizado

<b>Período Electoral</b>	CAMPAÑA
<b>Ámbito</b>	Local
<b>Partido Político</b>	PARTIDO VERDE ECOLOGISTA DE MÉXICO
<b>Otro Partido</b>	
<b>Nombre Candidato</b>	GENERICO
<b>Descripción del Cargo</b>	GOBERNADOR
<b>Otro Cargo</b>	
<b>Lema / Versión</b>	BASTA DE NIÑOS CON CANCER SIN ATENCION

<b>Entidad</b>	MÉXICO
<b>Municipio</b>	ATIZAPÁN DE ZARAGOZA
<b>Colonia</b>	VILLA DE LAS TORRES
<b>Calle</b>	AVENIDA CHAPULTEPEC
<b>Número</b>	SN
<b>Entre calle</b>	EJÉRCITO MEXICANO
<b>Y Calle</b>	IGNACIO ZARAGOZA
<b>C.P.</b>	52918
<b>Referencia</b>	HOSPITAL MATERNO INFANTIL
<b>Distritos Federales</b>	
<b>Distritos Locales</b>	DISTRITO XIV

**Observaciones** NINGUNA

**Tamaño** Ancho: 18 metros, alto: 2 metros

**Tipo Anuncio** MUROS



Sistema Integral de Monitoreo de Espectaculares

Reporte de recorrido

Usuario juancarlos.ortegam Fecha Encuesta: 5/3/2017 3:11:15 PM

Id Encuesta: 144176 - Ticket:66598 - Estatus:Autorizado

<b>Período Electoral</b>	CAMPAÑA
<b>Ámbito</b>	Local
<b>Partido Político</b>	PARTIDO VERDE ECOLOGISTA DE MÉXICO
<b>Otro Partido</b>	
<b>Nombre Candidato</b>	GENERICO
<b>Descripción del Cargo</b>	GOBERNADOR
<b>Otro Cargo</b>	GENERICO
<b>Lema / Versión</b>	BASTA DE NIÑOS CON CANCER SIN ATENCION

<b>Entidad</b>	MÉXICO
<b>Municipio</b>	LA PAZ
<b>Colonia</b>	AMPLIACIÓN TECAMACHALCO
<b>Calle</b>	JESÚS GARCÍA
<b>Número</b>	SIN NUMERO
<b>Entre calle</b>	AV DEL CANAL
<b>Y Calle</b>	ITURBIDE
<b>C.P.</b>	56500
<b>Referencia</b>	CERCA DEL CANAL
<b>Distritos Federales</b>	
<b>Distritos Locales</b>	DISTRITO XXXI

**Observaciones**

**Tamaño** Ancho: 45 metros, alto: 3 metros

**Tipo Anuncio** MUROS



Sistema Integral de Monitoreo de Espectaculares

Reporte de recorrido

Usuario elvira.gomez Fecha Encuesta: 5/3/2017 5:38:54 PM

Id Encuesta: 144416 - Ticket:66641 - Estatus: Autorizado

<b>Período Electoral</b>	CAMPAÑA
<b>Ámbito</b>	Local
<b>Partido Político</b>	PARTIDO VERDE ECOLOGISTA DE MÉXICO
<b>Otro Partido</b>	
<b>Nombre Candidato</b>	ALFREDO DEL MAZO
<b>Descripción del Cargo</b>	GOBERNADOR
<b>Otro Cargo</b>	
<b>Lema / Versión</b>	BASTA DE CALLES SUCIAS

<b>Entidad</b>	MÉXICO
<b>Municipio</b>	ZUMPANGO
<b>Colonia</b>	SAN LORENZO
<b>Calle</b>	CARRETERA ZUMPANGO TECÁMAC
<b>Número</b>	SN
<b>Entre calle</b>	CARRETERA ZUMPANGO TECÁMAC
<b>Y Calle</b>	CARRETERA ZUMPANGO TECÁMAC
<b>C.P.</b>	55600
<b>Referencia</b>	UN LADO DE PAPA
<b>Distritos Federales</b>	
<b>Distritos Locales</b>	DISTRITO XXVIII

**Observaciones**

**Tamaño** Ancho: 10 metros, alto: 3 metros

**Tipo Anuncio** MUROS





Sistema Integral de Monitoreo de Espectaculares

Reporte de recorrido

Usuario roberto.nares Fecha Encuesta: 5/4/2017 3:58:08 PM

Id Encuesta: 144739 - Ticket:66769 - Estatus:Autorizado

<b>Período Electoral</b>	CAMPAÑA
<b>Ámbito</b>	Local
<b>Partido Político</b>	PARTIDO VERDE ECOLOGISTA DE MÉXICO
<b>Otro Partido</b>	
<b>Nombre Candidato</b>	ALFREDO DEL MAZO
<b>Descripción del Cargo</b>	GOBERNADOR
<b>Otro Cargo</b>	
<b>Lema / Versión</b>	BASTA DECIR NIÑOS CON CANCER

<b>Entidad</b>	MÉXICO
<b>Municipio</b>	ATIZAPÁN DE ZARAGOZA
<b>Colonia</b>	LOMAS LINDAS
<b>Calle</b>	OCÉANO PACÍFICO
<b>Número</b>	SN
<b>Entre calle</b>	MAR DE LAS GOLONDRINAS
<b>Y Calle</b>	CALLE 4
<b>C.P.</b>	52947
<b>Referencia</b>	NINGUNA
<b>Distritos Federales</b>	
<b>Distritos Locales</b>	DISTRITO XIV

**Observaciones** NINGUNA

**Tamaño** Ancho: 20 metros, alto: 2 metros

**Tipo Anuncio** MUROS



Sistema Integral de Monitoreo de Espectaculares y Medios Impresos.  
 Usuario: MARIANA ORENDAY PENAGOS Fecha Monitoreo: 04/05/2017  
 ID Encuesta: 1527 Ticket: 1520 Estatus: Validado

**Proceso Electoral: Local Ordinario 2016-2017**

<b>Entidad:</b>	MEXICO	<b>UBICACIÓN</b>	
<b>Municipio:</b>	TECAMAC	<b>Latitud:</b>	19.735597610473633
<b>Proceso:</b>	CAMPAÑA	<b>Longitud:</b>	-98.97195434570313
<b>Ámbito:</b>	Local	<b>Calle:</b>	México Pachuca
		<b>Colonia:</b>	Tecamac
<b>Hallazgo:</b>	Panorámicos o espectaculares	<b>Número:</b>	Sin numeto
<b>Otro Hallazgo:</b>	NO APLICA		
<b>Tamaño (metros):</b>	<b>ANCHO:</b> 12 <b>ALTO:</b> 6	<b>Código Postal:</b>	55740
<b>Lema/Versión:</b>	Ser verde es reciclar	<b>Entre Calle:</b>	Insurgentes
<b>ID-INE:</b>	NA	<b>Y Calle:</b>	Camino viejo a Zumpango
<b>Tipo Beneficio:</b>	Genérico	<b>Referencia:</b>	Llantas Michelin
<b>Observaciones:</b>	Espectacular del PVEM		

**BENEFICIADO(S):**

<b>No. 1</b>	
<b>Distritos Locales:</b>	TECAMAC DE FELIPE VILLANUEVA
<b>Cargo:</b>	GOBERNADOR ESTATAL
<b>Tipo Asociación:</b>	Partido
<b>Sujeto Obligado:</b>	PARTIDO VERDE ECOLOGISTA DE MÉXICO
<b>Beneficiado(s):</b>	GENERICO

Sistema Integral de Monitoreo de Espectaculares y Medios Impresos.  
Usuario: MARIANA ORENDAY PENAGOS Fecha Monitoreo: 04/05/2017  
ID Encuesta: 1527 Ticket: 1520 Estatus: Validado



Sistema Integral de Monitoreo de Espectaculares y Medios Impresos.  
 Usuario: LUCERO DE ASIS SANDOVAL MIRANDA Fecha Monitoreo: 29/05/2017  
 ID Encuesta: 25166 Ticket: 25140 Estatus: Validado

**Proceso Electoral:** Local Ordinario 2016-2017

<b>Entidad:</b>	MEXICO	<b>UBICACIÓN</b>	
<b>Municipio:</b>	COACALCO DE BERRIOZABAL	<b>Latitud:</b>	19.633926391601563
<b>Proceso:</b>	CAMPAÑA	<b>Longitud:</b>	-99.097412109375
<b>Ámbito:</b>	Local	<b>Calle:</b>	AVENIDA JOSÉ LÓPEZ PORTILLO
		<b>Colonia:</b>	ZACUAUHTITLA
<b>Hallazgo:</b>	Panorámicos o espectaculares	<b>Número:</b>	SN
<b>Otro Hallazgo:</b>	NO APLICA		
<b>Tamaño (metros):</b>	<b>ANCHO:</b> 12 <b>ALTO:</b> 10	<b>Código Postal:</b>	55700
<b>Lema/Versión:</b>	TRANSPORTE PÚBLICO LIMPIO Y SEGURO	<b>Entre Calle:</b>	VENUSTIANO CARRANZA
<b>ID-INE:</b>	MON-4-29-18	<b>Y Calle:</b>	JUÁREZ
<b>Tipo Beneficio:</b>	Personalizado	<b>Referencia:</b>	EN CAMELLON FRENTE A RESTAURANTE TOKS
<b>Observaciones:</b>	P		

**BENEFICIADO(S):**

<b>No. 1</b>	
<b>Beneficiado(s):</b>	TODOS LOS BENEFICIADOS REGISTRADOS PARA ESTE TIPO DE CANDIDATURA
<b>Cargo:</b>	GOBERNADOR ESTATAL
<b>Sujeto Obligado:</b>	PARTIDO VERDE ECOLOGISTA DE MÉXICO
<b>Tipo Asociación:</b>	Partido

Sistema Integral de Monitoreo de Espectaculares y Medios Impresos.

Usuario: LUCERO DE ASIS SANDOVAL MIRANDA Fecha Monitoreo: 29/05/2017

ID Encuesta: 25166 Ticket: 25140 Estatus: Validado

<b>Distritos Locales:</b>	<b>COACALCO DE BERRIOZABAL</b>
---------------------------	--------------------------------



Sistema Integral de Monitoreo de Espectaculares y Medios Impresos.  
 Usuario: CELIA DELFINA MORALES MARTINEZ Fecha Monitoreo: 30/05/2017  
 ID Encuesta: 26340 Ticket: 26314 Estatus: Validado

**Proceso Electoral: Local Ordinario 2016-2017**

<b>Entidad:</b>	MEXICO	<b>UBICACIÓN</b>	
<b>Municipio:</b>	TOLUCA	<b>Latitud:</b>	19.311594009399414
<b>Proceso:</b>	CAMPAÑA	<b>Longitud:</b>	-99.63713836669922
<b>Ámbito:</b>	Local	<b>Calle:</b>	FILIBERTO GÓMEZ
		<b>Colonia:</b>	GUADALUPE Y CLUB JARDÍN
<b>Hallazgo:</b>	Panorámicos o espectaculares	<b>Número:</b>	SN
<b>Otro Hallazgo:</b>	NO APLICA		
<b>Tamaño (metros):</b>	<b>ANCHO: 10 ALTO: 8</b>	<b>Código Postal:</b>	50200
	CADENA PERPETUA		
<b>Lema/Versión:</b>	A SE CUESTRADORES	<b>Entre Calle:</b>	RIO VERDIGUEL
<b>ID-INE:</b>	NA	<b>Y Calle:</b>	ESQ. TLACOMULCO TOLUCA
			ARRIBA DEL
<b>Tipo Beneficio:</b>	Genérico	<b>Referencia:</b>	NEGOCIO LA LONJA MERCANTIL LA GOTA DE ROCIO

**Observaciones:**

**BENEFICIADO(S):**

<b>No. 1</b>	
<b>Distritos Locales:</b>	TOLUCA DE LERDO
<b>Cargo:</b>	GOBERNADOR ESTATAL
<b>Tipo Asociación:</b>	Partido
<b>Sujeto Obligado:</b>	PARTIDO VERDE ECOLOGISTA DE MÉXICO
<b>Beneficiado(s):</b>	GENERICO

Sistema Integral de Monitoreo de Espectaculares y Medios Impresos.

Usuario: CELIA DELFINA MORALES MARTINEZ Fecha Monitoreo: 30/05/2017

ID Encuesta: 26340 Ticket: 26314 Estatus: Validado



Sistema Integral de Monitoreo de Espectaculares y Medios Impresos.  
 Usuario: BEATRIZ MÁRQUEZ ESCOBEDO Fecha Monitoreo: 30/05/2017  
 ID Encuesta: 26502 Ticket: 26476 Estatus: Validado

**Proceso Electoral:** Local Ordinario 2016-2017

<b>Entidad:</b>	MEXICO	<b>UBICACIÓN</b>	
<b>Municipio:</b>	TLALNEPANTLA DE BAZ	<b>Latitud:</b>	19.526893615722656
<b>Proceso:</b>	CAMPAÑA	<b>Longitud:</b>	-99.19434356689453
<b>Ámbito:</b>	Local	<b>Calle:</b>	AVENIDA IXTACALA
		<b>Colonia:</b>	HABIT. LOS REYES IXTACALA 2DA SECCIÓN
<b>Hallazgo:</b>	Parabuses	<b>Número:</b>	TLAN191
<b>Otro Hallazgo:</b>	NO APLICA		
<b>Tamaño (metros):</b>	<b>ANCHO:</b> 133 <b>ALTO:</b> 190	<b>Código Postal:</b>	54090
<b>Lema/Versión:</b>	BASTA DE CALLES SUCIAS	<b>Entre Calle:</b>	ENCINO
<b>ID-INE:</b>	NO TIENE	<b>Y Calle:</b>	SIN CALLE
<b>Tipo Beneficio:</b>	Genérico	<b>Referencia:</b>	CONSULTORIO DENTAL
<b>Observaciones:</b>	ES DEL PVEM		

**BENEFICIADO(S):**

<b>No. 1</b>	
<b>Distritos Locales:</b>	TLALNEPANTLA DE BAZ
<b>Cargo:</b>	GOBERNADOR ESTATAL
<b>Tipo Asociación:</b>	Partido
<b>Sujeto Obligado:</b>	PARTIDO VERDE ECOLOGISTA DE MÉXICO
<b>Beneficiado(s):</b>	GENERICO



Sistema Integral de Monitoreo de Espectaculares y Medios Impresos.  
Usuario: BEATRIZ MÁRQUEZ ESCOBEDO Fecha Monitoreo: 30/05/2017  
ID Encuesta: 26502 Ticket: 26476 Estatus: Validado

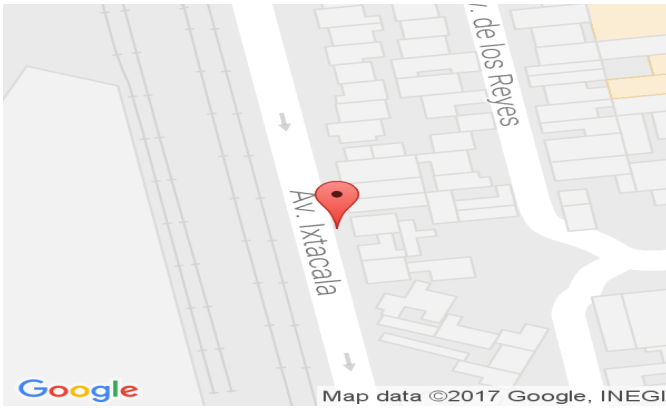

Sistema Integral de Monitoreo de Espectaculares y Medios Impresos.  
 Usuario: MONITOR ESTADO DE MEXICO Fecha Monitoreo: 04/05/2017  
 ID Encuesta: 731 Ticket: 726 Estatus: Validado

**Proceso Electoral:** Local Ordinario 2016-2017

<b>Entidad:</b>	MEXICO	<b>UBICACIÓN</b>	
<b>Municipio:</b>	CHICOLOAPAN	<b>Latitud:</b>	19.369918823242188
<b>Proceso:</b>	CAMPAÑA	<b>Longitud:</b>	-98.96969604492188
<b>Ámbito:</b>	Local	<b>Calle:</b>	av zapata
		<b>Colonia:</b>	auris 2
<b>Hallazgo:</b>	Bardas	<b>Número:</b>	sn
<b>Otro Hallazgo:</b>	NO APLICA		
<b>Tamaño (metros):</b>	<b>ANCHO:</b> 11 <b>ALTO:</b> 2	<b>Código Postal:</b>	56376
<b>Lema/Versión:</b>	basta de transporte público mal e inseguro	<b>Entre Calle:</b>	venustiano carranza
<b>ID-INE:</b>	na	<b>Y Calle:</b>	prolongación moctezuma
<b>Tipo Beneficio:</b>	Genérico	<b>Referencia:</b>	en la esquina donde esta una tienda de materiales

**Observaciones:**

**BENEFICIADO(S):**

<b>No. 1</b>	
<b>Distritos Locales:</b>	CHICOLOAPAN DE JUAREZ
<b>Cargo:</b>	GOBERNADOR ESTATAL
<b>Tipo Asociación:</b>	Partido
<b>Sujeto Obligado:</b>	PARTIDO VERDE ECOLOGISTA DE MÉXICO
<b>Beneficiado(s):</b>	genérico

Sistema Integral de Monitoreo de Espectaculares y Medios Impresos.  
Usuario: MONITOR ESTADO DE MEXICO Fecha Monitoreo: 04/05/2017  
ID Encuesta: 731 Ticket: 726 Estatus: Validado

