

Sistema Integral de Monitoreo de Espectaculares

Reporte de recorrido

Usuario cesar.floresm Fecha Encuesta: 4/6/2017 4:40:21 PM

Id Encuesta: 127713 - Ticket:55073 - Estatus: Autorizado

<b>Período Electoral</b>	CAMPAÑA
<b>Ámbito</b>	Local
<b>Partido Político</b>	PARTIDO DEL TRABAJO
<b>Otro Partido</b>	
<b>Nombre Candidato</b>	OSCAR GONZALEZ YAÑEZ
<b>Descripción del Cargo</b>	GOBERNADOR
<b>Otro Cargo</b>	
<b>Lema / Versión</b>	EDOMEX MERECE UN OSCAR

<b>Entidad</b>	MÉXICO
<b>Municipio</b>	TOLUCA
<b>Colonia</b>	NUEVA SANTA MARIA DE LAS ROSAS
<b>Calle</b>	BLVD SOLIDARIDAD ESQ ISIDRO FABELA
<b>Número</b>	SN
<b>Entre calle</b>	ISIDRO FABELA
<b>Y Calle</b>	FRANCISCO LEON
<b>C.P.</b>	50140
<b>Referencia</b>	ARRIBA DE UN NEGOCIO DE STANTERIA Y GYM MYXTO
<b>Distritos Federales</b>	
<b>Distritos Locales</b>	DISTRITO XXXIV

**Observaciones**

**Tamaño** Ancho: 6 metros, alto: 6 metros

**Tipo Anuncio** PANORÁMICOS



Sistema Integral de Monitoreo de Espectaculares

Reporte de recorrido

Usuario cesar.floresm Fecha Encuesta: 4/6/2017 7:36:12 PM

Id Encuesta: 127727 - Ticket:55075 - Estatus: Autorizado

<b>Período Electoral</b>	CAMPAÑA
<b>Ámbito</b>	Local
<b>Partido Político</b>	PARTIDO DEL TRABAJO
<b>Otro Partido</b>	
<b>Nombre Candidato</b>	OSCAR GONZALEZ YAÑEZ
<b>Descripción del Cargo</b>	GOBERNADOR
<b>Otro Cargo</b>	
<b>Lema / Versión</b>	QUIERO QUE ESTES BIEN

<b>Entidad</b>	MÉXICO
<b>Municipio</b>	TOLUCA
<b>Colonia</b>	LA MAGDALENA
<b>Calle</b>	BLVD SOLIDARIDAD LAS TORRES
<b>Número</b>	SN
<b>Entre calle</b>	ESTELA
<b>Y Calle</b>	MARTHA
<b>C.P.</b>	50010
<b>Referencia</b>	CASI ESQUINA CON CALLE ESTELA
<b>Distritos Federales</b>	
<b>Distritos Locales</b>	DISTRITO XXXIV

**Observaciones**

**Tamaño** Ancho: 6 metros, alto: 4 metros

**Tipo Anuncio** PANORÁMICOS





Sistema Integral de Monitoreo de Espectaculares

Reporte de recorrido

Usuario cesar.floresm Fecha Encuesta: 4/6/2017 7:41:33 PM

Id Encuesta: 127728 - Ticket:55075 - Estatus: Autorizado

<b>Período Electoral</b>	CAMPAÑA
<b>Ámbito</b>	Local
<b>Partido Político</b>	PARTIDO DEL TRABAJO
<b>Otro Partido</b>	
<b>Nombre Candidato</b>	OSCAR GONZALEZ YAÑEZ
<b>Descripción del Cargo</b>	GOBERNADOR
<b>Otro Cargo</b>	
<b>Lema / Versión</b>	QUIERO QUE ESTES BIEN

<b>Entidad</b>	MÉXICO
<b>Municipio</b>	TOLUCA
<b>Colonia</b>	LA MAGDALENA
<b>Calle</b>	BLVD SOLIDARIDAD LAS TORRES
<b>Número</b>	SN
<b>Entre calle</b>	MARTHA
<b>Y Calle</b>	GLORIA
<b>C.P.</b>	50010
<b>Referencia</b>	A 30 MTS DE LA CALLE MARTHA
<b>Distritos Federales</b>	
<b>Distritos Locales</b>	DISTRITO XXXIV

**Observaciones**

**Tamaño** Ancho: 6 metros, alto: 4 metros

**Tipo Anuncio** PANORÁMICOS



Sistema Integral de Monitoreo de Espectaculares

Reporte de recorrido

Usuario yasmin.campuzano Fecha Encuesta: 4/6/2017 5:37:42 PM

Id Encuesta: 127730 - Ticket:55076 - Estatus:Autorizado

<b>Período Electoral</b>	CAMPAÑA
<b>Ámbito</b>	Local
<b>Partido Político</b>	PARTIDO DEL TRABAJO
<b>Otro Partido</b>	
<b>Nombre Candidato</b>	OSCAR GONZALEZ
<b>Descripción del Cargo</b>	GOBERNADOR
<b>Otro Cargo</b>	
<b>Lema / Versión</b>	ESTOY DE TU LADO OSCAR

<b>Entidad</b>	MÉXICO
<b>Municipio</b>	TOLUCA
<b>Colonia</b>	PILARES
<b>Calle</b>	TOLLOCAN
<b>Número</b>	SN
<b>Entre calle</b>	TOLLOCAN
<b>Y Calle</b>	PILARES
<b>C.P.</b>	52179
<b>Referencia</b>	A UN LADO DE EMPRESA ADECCO
<b>Distritos Federales</b>	
<b>Distritos Locales</b>	DISTRITO XXXIV

**Observaciones**

**Tamaño** Ancho: 12 metros, alto: 8 metros

**Tipo Anuncio** PANORÁMICOS

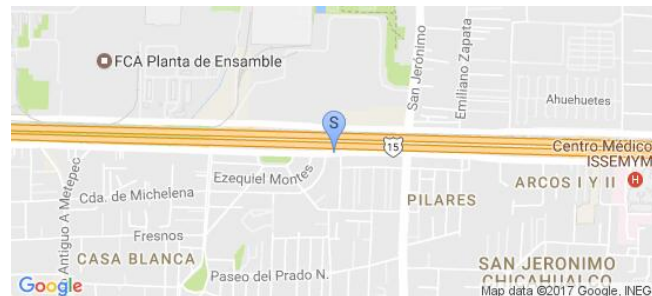

Sistema Integral de Monitoreo de Espectaculares

Reporte de recorrido

Usuario yasmin.campuzano Fecha Encuesta: 4/6/2017 5:47:42 PM

Id Encuesta: 127731 - Ticket:55076 - Estatus:Autorizado

<b>Período Electoral</b>	CAMPAÑA
<b>Ámbito</b>	Local
<b>Partido Político</b>	PARTIDO DEL TRABAJO
<b>Otro Partido</b>	
<b>Nombre Candidato</b>	OSCAR GONZALEZ
<b>Descripción del Cargo</b>	GOBERNADOR
<b>Otro Cargo</b>	
<b>Lema / Versión</b>	ESTOY DE TU LADO

<b>Entidad</b>	MÉXICO
<b>Municipio</b>	TOLUCA
<b>Colonia</b>	PILARES
<b>Calle</b>	TOLLOCAN
<b>Número</b>	SN
<b>Entre calle</b>	TOLLOCAN BAJA VELOCIDAD
<b>Y Calle</b>	PILARES
<b>C.P.</b>	52179
<b>Referencia</b>	A UN LADO DE EMPRESA ADECCO
<b>Distritos Federales</b>	
<b>Distritos Locales</b>	DISTRITO XXXIV

**Observaciones** ES EL PANORÁMICO QUE ESTA ARRIBA.

**Tamaño** Ancho: 4 metros, alto: 4 metros

**Tipo Anuncio** PANORÁMICOS



Sistema Integral de Monitoreo de Espectaculares

Reporte de recorrido

Usuario fernando.parraguirre Fecha Encuesta: 4/8/2017 9:47:00 AM

Id Encuesta: 127930 - Ticket:55126 - Estatus: Autorizado

<b>Período Electoral</b>	CAMPAÑA
<b>Ámbito</b>	Local
<b>Partido Político</b>	PARTIDO DEL TRABAJO
<b>Otro Partido</b>	
<b>Nombre Candidato</b>	OSCAR GONZALEZ
<b>Descripción del Cargo</b>	GOBERNADOR
<b>Otro Cargo</b>	
<b>Lema / Versión</b>	ESTOY DE TU LADO

<b>Entidad</b>	MÉXICO
<b>Municipio</b>	CUAUTITLÁN IZCALLI
<b>Colonia</b>	FRACCIÓN EL CERRITO
<b>Calle</b>	AUTOPISTA MEXICO QUERETARO
<b>Número</b>	SN
<b>Entre calle</b>	CHALMA
<b>Y Calle</b>	HUEHUETOCA
<b>C.P.</b>	54730
<b>Referencia</b>	ENTRE FIRESTONE Y EL SARDINERO
<b>Distritos Federales</b>	
<b>Distritos Locales</b>	DISTRITO VII

**Observaciones**

**Tamaño** Ancho: 5 metros, alto: 10 metros

**Tipo Anuncio** PANORÁMICOS

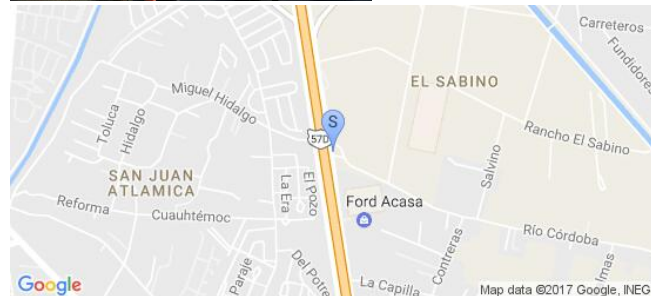



Sistema Integral de Monitoreo de Espectaculares

Reporte de recorrido

Usuario michelle.silvar Fecha Encuesta: 4/8/2017 10:10:48 AM

Id Encuesta: 127936 - Ticket:55128 - Estatus:Autorizado

<b>Período Electoral</b>	CAMPAÑA
<b>Ámbito</b>	Local
<b>Partido Político</b>	PARTIDO DEL TRABAJO
<b>Otro Partido</b>	
<b>Nombre Candidato</b>	OSCAR GONZALEZ
<b>Descripción del Cargo</b>	GOBERNADOR
<b>Otro Cargo</b>	
<b>Lema / Versión</b>	GASOLINA BARATA

<b>Entidad</b>	MÉXICO
<b>Municipio</b>	ECATEPEC DE MORELOS
<b>Colonia</b>	VALLE DE ARAGON 3A SECCIÓN
<b>Calle</b>	VALLE DE TIGRES
<b>Número</b>	147
<b>Entre calle</b>	TIGRIS
<b>Y Calle</b>	EUFRATES
<b>C.P.</b>	55280
<b>Referencia</b>	ENFRENTE DE LECHERIA LICONSA
<b>Distritos Federales</b>	
<b>Distritos Locales</b>	DISTRITO XVII

**Observaciones**

**Tamaño** Ancho: 1 metros, alto: 1.5 metros

**Tipo Anuncio** MANTAS

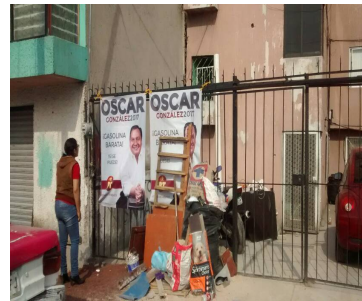

Sistema Integral de Monitoreo de Espectaculares

Reporte de recorrido

Usuario michelle.silvar Fecha Encuesta: 4/8/2017 10:18:53 AM

Id Encuesta: 127942 - Ticket:55132 - Estatus:Autorizado

<b>Período Electoral</b>	CAMPAÑA
<b>Ámbito</b>	Local
<b>Partido Político</b>	PARTIDO DEL TRABAJO
<b>Otro Partido</b>	
<b>Nombre Candidato</b>	OSCAR GONZALEZ
<b>Descripción del Cargo</b>	GOBERNADOR
<b>Otro Cargo</b>	
<b>Lema / Versión</b>	GASOLINA BARATA

<b>Entidad</b>	MÉXICO
<b>Municipio</b>	ECATEPEC DE MORELOS
<b>Colonia</b>	VALLE DE ARAGON 3A SECCION
<b>Calle</b>	EUFRATES
<b>Número</b>	153
<b>Entre calle</b>	TIGRIS
<b>Y Calle</b>	TEHUACAN
<b>C.P.</b>	55280
<b>Referencia</b>	TIENDA DE ABARROTOS LAS FLORES
<b>Distritos Federales</b>	
<b>Distritos Locales</b>	DISTRITO XVII

**Observaciones**

**Tamaño** Ancho: 1 metros, alto: 1.5 metros

**Tipo Anuncio** MANTAS

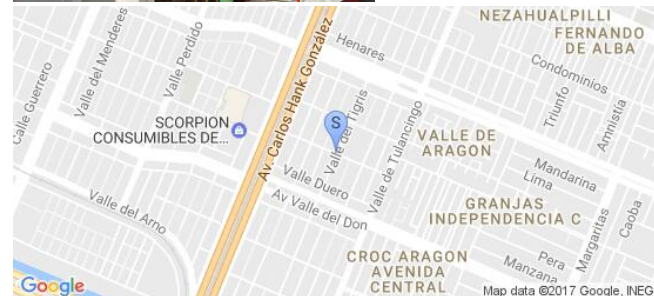

Sistema Integral de Monitoreo de Espectaculares

Reporte de recorrido

Usuario areli.gonzalez Fecha Encuesta: 4/8/2017 10:19:35 AM

Id Encuesta: 127964 - Ticket:55136 - Estatus:Autorizado

Período Electoral	CAMPAÑA
Ámbito	Local
Partido Político	PARTIDO DEL TRABAJO
Otro Partido	
Nombre Candidato	OSCAR GONZALEZ
Descripción del Cargo	GOBERNADOR
Otro Cargo	
Lema / Versión	ESTOY DE TU LADO OSCAR

Entidad	MÉXICO
Municipio	CUAUTLÁN IZCALLI
Colonia	AUTOPISTA TOLUCA
Calle	AUTOPISTA A TOLUCA
Número	SN
Entre calle	AUTOPISTA A TOLUCA
Y Calle	AUTOPISTA A TOLUCA
C.P.	54769
Referencia	AUTOPISTA A TOLUCA
Distritos Federales	
Distritos Locales	DISTRITO XLIII

Observaciones ESTA EN AUTOPISTA A TOLUCA

Tamaño Ancho: 12 metros, alto: 12 metros

Tipo Anuncio PANORÁMICOS

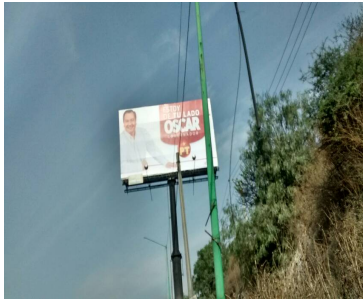
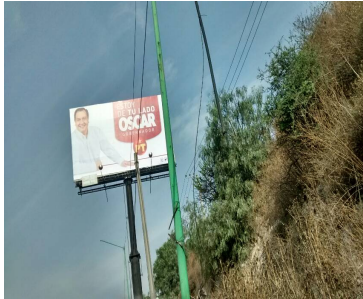



Sistema Integral de Monitoreo de Espectaculares

Reporte de recorrido

Usuario griselda.lopezm Fecha Encuesta: 4/8/2017 10:19:28 AM

Id Encuesta: 127967 - Ticket:55139 - Estatus:Autorizado

<b>Período Electoral</b>	CAMPAÑA
<b>Ámbito</b>	Local
<b>Partido Político</b>	PARTIDO DEL TRABAJO
<b>Otro Partido</b>	
<b>Nombre Candidato</b>	OSCAR GONZALEZ
<b>Descripción del Cargo</b>	GOBERNADOR
<b>Otro Cargo</b>	
<b>Lema / Versión</b>	GASOLINA BARATA

<b>Entidad</b>	MÉXICO
<b>Municipio</b>	ECATEPEC DE MORELOS
<b>Colonia</b>	VALLE DE ARAGON TERCERA SECCIÓN
<b>Calle</b>	VALLE DE TIGRIS
<b>Número</b>	178
<b>Entre calle</b>	VALLE DE DUERO
<b>Y Calle</b>	VALL EUFRATES
<b>C.P.</b>	55280
<b>Referencia</b>	A LADO DE LA PELUQUERÍA M Y S
<b>Distritos Federales</b>	
<b>Distritos Locales</b>	DISTRITO XVII

**Observaciones**

**Tamaño** Ancho: 1 metros, alto: 1.5 metros

**Tipo Anuncio** MANTAS

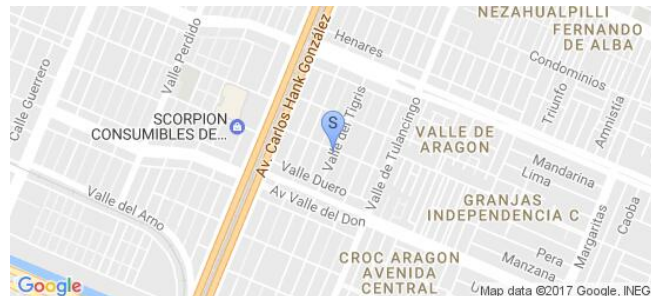



Sistema Integral de Monitoreo de Espectaculares

Reporte de recorrido

Usuario porfirio.ochoa Fecha Encuesta: 4/8/2017 10:10:26 AM

Id Encuesta: 127982 - Ticket:55149 - Estatus:Autorizado

<b>Período Electoral</b>	CAMPAÑA
<b>Ámbito</b>	Local
<b>Partido Político</b>	PARTIDO DEL TRABAJO
<b>Otro Partido</b>	
<b>Nombre Candidato</b>	OSCAR GONZALEZ
<b>Descripción del Cargo</b>	GOBERNADOR
<b>Otro Cargo</b>	
<b>Lema / Versión</b>	QUIERO QUE ESTES BIEN

<b>Entidad</b>	MÉXICO
<b>Municipio</b>	TLALNEPANTLA DE BAZ
<b>Colonia</b>	ATRAZ DEL TEQUIQUIL
<b>Calle</b>	AUTOPISTA MEXICO PACHUCA
<b>Número</b>	SIN NUMERO
<b>Entre calle</b>	SIN NOMBRE
<b>Y Calle</b>	SIN NOMBRE
<b>C.P.</b>	54180
<b>Referencia</b>	AL LADO DE UNA SUBIDA DE LA COLONIA
<b>Distritos Federales</b>	
<b>Distritos Locales</b>	DISTRITO XVI

**Observaciones** EL PANORAMICO ESTA FRENTE A UNA TIENDITA

**Tamaño** Ancho: 8 metros, alto: 8 metros

**Tipo Anuncio** PANORÁMICOS



Sistema Integral de Monitoreo de Espectaculares

Reporte de recorrido

Usuario alexandro.tapia Fecha Encuesta: 4/8/2017 9:15:04 AM

Id Encuesta: 127987 - Ticket:55150 - Estatus:Autorizado

<b>Período Electoral</b>	CAMPAÑA
<b>Ámbito</b>	Local
<b>Partido Político</b>	PARTIDO DEL TRABAJO
<b>Otro Partido</b>	
<b>Nombre Candidato</b>	OSCAR GONZALEZ
<b>Descripción del Cargo</b>	GOBERNADOR
<b>Otro Cargo</b>	
<b>Lema / Versión</b>	ESTOY DE TU LADO OSCAR GOBERNADOR

<b>Entidad</b>	MÉXICO
<b>Municipio</b>	METEPEC
<b>Colonia</b>	PILARES
<b>Calle</b>	AVENIDA BAJA VELOCIDAD
<b>Número</b>	SIN NUMERO
<b>Entre calle</b>	CLOUTIER
<b>Y Calle</b>	RAMOS ARIZPE
<b>C.P.</b>	52159
<b>Referencia</b>	A UN LADO DE OFICINAS ADECO
<b>Distritos Federales</b>	
<b>Distritos Locales</b>	DISTRITO XXXV

**Observaciones** SOBRE EDIFICIO NEGRO CON ROJO

**Tamaño** Ancho: 8 metros, alto: 6 metros

**Tipo Anuncio** PANORÁMICOS

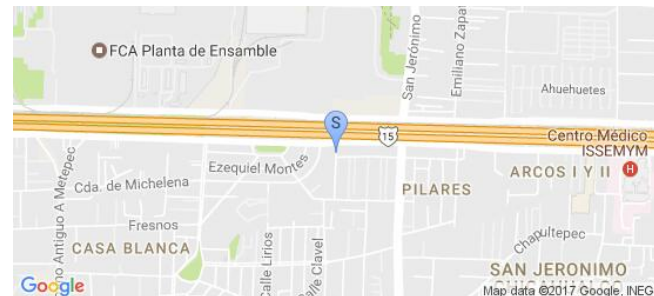

Sistema Integral de Monitoreo de Espectaculares

Reporte de recorrido

Usuario alexandro.tapia Fecha Encuesta: 4/8/2017 9:23:56 AM

Id Encuesta: 127988 - Ticket:55150 - Estatus:Autorizado

<b>Período Electoral</b>	CAMPAÑA
<b>Ámbito</b>	Local
<b>Partido Político</b>	PARTIDO DEL TRABAJO
<b>Otro Partido</b>	
<b>Nombre Candidato</b>	OSCAR GONZALEZ
<b>Descripción del Cargo</b>	GOBERNADOR
<b>Otro Cargo</b>	
<b>Lema / Versión</b>	ESTOY DE TU LADO OSCAR GOBERNADOR

<b>Entidad</b>	MÉXICO
<b>Municipio</b>	METEPEC
<b>Colonia</b>	PILARES
<b>Calle</b>	AV BAJA VELOCIDAD
<b>Número</b>	SIN NUMERO
<b>Entre calle</b>	CLOUTIER
<b>Y Calle</b>	RAMOS ARIZPE
<b>C.P.</b>	52159
<b>Referencia</b>	LADO DE EDIFICIO ADECO
<b>Distritos Federales</b>	
<b>Distritos Locales</b>	DISTRITO XXXV

**Observaciones** LADO DE EDIFICO ADECCO

**Tamaño** Ancho: 10 metros, alto: 6 metros

**Tipo Anuncio** PANORÁMICOS

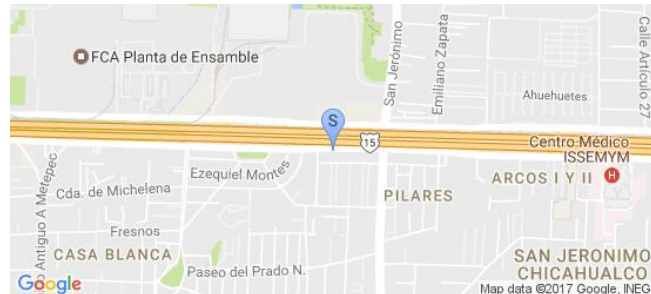

Sistema Integral de Monitoreo de Espectaculares

Reporte de recorrido

Usuario alexandro.tapia Fecha Encuesta: 4/8/2017 10:38:26 AM

Id Encuesta: 127996 - Ticket:55150 - Estatus:Autorizado

<b>Período Electoral</b>	CAMPAÑA
<b>Ámbito</b>	Local
<b>Partido Político</b>	PARTIDO DEL TRABAJO
<b>Otro Partido</b>	
<b>Nombre Candidato</b>	OSCAR GONZALEZ
<b>Descripción del Cargo</b>	GOBERNADOR
<b>Otro Cargo</b>	
<b>Lema / Versión</b>	ESTOY DE TU LADO OSCAR GOBERNADOR

<b>Entidad</b>	MÉXICO
<b>Municipio</b>	METEPEC
<b>Colonia</b>	SAN SALVADOR TLIZACLALLI
<b>Calle</b>	AV TECNOLOGICO
<b>Número</b>	SN
<b>Entre calle</b>	C FCO I MADERO
<b>Y Calle</b>	16 DE SEP
<b>C.P.</b>	51172
<b>Referencia</b>	FRENTE A ESPADAS BRASILEÑAS
<b>Distritos Federales</b>	
<b>Distritos Locales</b>	DISTRITO XXVII

**Observaciones** NA

**Tamaño** Ancho: 8 metros, alto: 6 metros

**Tipo Anuncio** PANORÁMICOS





Sistema Integral de Monitoreo de Espectaculares

Reporte de recorrido

Usuario pablo.ordaz Fecha Encuesta: 4/8/2017 9:58:51 AM

Id Encuesta: 128001 - Ticket:55152 - Estatus:Autorizado

Período Electoral	CAMPAÑA
Ámbito	Local
Partido Político	PARTIDO DEL TRABAJO
Otro Partido	
Nombre Candidato	OSCAR GONZALEZ
Descripción del Cargo	GOBERNADOR
Otro Cargo	
Lema / Versión	ESTOY DE TU LADO

Entidad	MÉXICO
Municipio	TULTITLÁN
Colonia	CUATEPEC
Calle	VIA LOPEZ PORTILLO
Número	SN
Entre calle	PILARES
Y Calle	NIÑOS HEROES
C.P.	54949
Referencia	ABAJO DE TALLER KG
Distritos Federales	
Distritos Locales	DISTRITO VIII

Observaciones

Tamaño Ancho: 10 metros, alto: 10 metros

Tipo Anuncio MANTAS



Sistema Integral de Monitoreo de Espectaculares

Reporte de recorrido

Usuario pablo.ordaz Fecha Encuesta: 4/8/2017 10:22:39 AM

Id Encuesta: 128004 - Ticket:55152 - Estatus:Autorizado

Período Electoral	CAMPAÑA
Ámbito	Local
Partido Político	PARTIDO DEL TRABAJO
Otro Partido	
Nombre Candidato	OSCAR GONZALEZ
Descripción del Cargo	GOBERNADOR
Otro Cargo	
Lema / Versión	ESTOY DE TU LADO

Entidad	MÉXICO
Municipio	TULTITLÁN
Colonia	SANTA MARIA CUAUTEPEC
Calle	VIA LÓPEZ PORTILLO
Número	SN
Entre calle	NIÑOS HÉROES
Y Calle	AV DE LA CRUZ
C.P.	54949
Referencia	AL LADO PUENTE PEATONAL 15
Distritos Federales	
Distritos Locales	DISTRITO VIII

Observaciones

Tamaño Ancho: 15 metros, alto: 15 metros

Tipo Anuncio PANORÁMICOS



Sistema Integral de Monitoreo de Espectaculares

Reporte de recorrido

Usuario ramon.iglesias Fecha Encuesta: 4/8/2017 10:04:46 AM

Id Encuesta: 128029 - Ticket:55158 - Estatus:Autorizado

<b>Período Electoral</b>	CAMPAÑA
<b>Ámbito</b>	Local
<b>Partido Político</b>	PARTIDO DEL TRABAJO
<b>Otro Partido</b>	
<b>Nombre Candidato</b>	OSCAR GONZALEZ
<b>Descripción del Cargo</b>	GOBERNADOR
<b>Otro Cargo</b>	
<b>Lema / Versión</b>	GASOLINA BARATA SI SE PUEDE

<b>Entidad</b>	MÉXICO
<b>Municipio</b>	VALLE DE CHALCO SOLIDARIDAD
<b>Colonia</b>	DARIO POSADA
<b>Calle</b>	NICOLAS BRAVO
<b>Número</b>	SN
<b>Entre calle</b>	ESQUINA CON LATERAL MEXICO PUEBLA
<b>Y Calle</b>	IGNACIO ALDAMA
<b>C.P.</b>	56619
<b>Referencia</b>	FRENTE A HERREARIA
<b>Distritos Federales</b>	
<b>Distritos Locales</b>	DISTRITO XVII

**Observaciones**

**Tamaño** Ancho: 1.5 metros, alto: 1 metros

**Tipo Anuncio** MANTAS



Sistema Integral de Monitoreo de Espectaculares

Reporte de recorrido

Usuario ramon.iglesias Fecha Encuesta: 4/8/2017 10:07:58 AM

Id Encuesta: 128030 - Ticket:55158 - Estatus:Autorizado

<b>Período Electoral</b>	CAMPAÑA
<b>Ámbito</b>	Local
<b>Partido Político</b>	PARTIDO DEL TRABAJO
<b>Otro Partido</b>	
<b>Nombre Candidato</b>	OSCAR GONZALEZ
<b>Descripción del Cargo</b>	GOBERNADOR
<b>Otro Cargo</b>	
<b>Lema / Versión</b>	GASOLINA BARATA SI SE PUEDE

<b>Entidad</b>	MÉXICO
<b>Municipio</b>	VALLE DE CHALCO SOLIDARIDAD
<b>Colonia</b>	DARIO POSADA
<b>Calle</b>	NICOLAS BRAVO
<b>Número</b>	SN
<b>Entre calle</b>	ESQUINA CON LATERAL MEXICO PUEBLA
<b>Y Calle</b>	IGNACIO ALLENDE
<b>C.P.</b>	56619
<b>Referencia</b>	JUNTO A OTRA MANTA
<b>Distritos Federales</b>	
<b>Distritos Locales</b>	DISTRITO XXVII

**Observaciones**

**Tamaño** Ancho: 1.5 metros, alto: 1 metros

**Tipo Anuncio** MANTAS





Sistema Integral de Monitoreo de Espectaculares

Reporte de recorrido

Usuario michelle.silvar Fecha Encuesta: 4/8/2017 10:45:25 AM

Id Encuesta: 128040 - Ticket:55164 - Estatus:Autorizado

<b>Período Electoral</b>	CAMPAÑA
<b>Ámbito</b>	Local
<b>Partido Político</b>	PARTIDO DEL TRABAJO
<b>Otro Partido</b>	
<b>Nombre Candidato</b>	OSCAR GONZALEZ
<b>Descripción del Cargo</b>	GOBERNADOR
<b>Otro Cargo</b>	
<b>Lema / Versión</b>	GASOLINA BARATA

<b>Entidad</b>	MÉXICO
<b>Municipio</b>	ECATEPEC DE MORELOS
<b>Colonia</b>	GRANJAS DE INDEPENDENCIA
<b>Calle</b>	VALLE DEL DON
<b>Número</b>	218
<b>Entre calle</b>	DURAZNO
<b>Y Calle</b>	CHABACANO
<b>C.P.</b>	55190
<b>Referencia</b>	LOTE DE HOJALATERIA
<b>Distritos Federales</b>	
<b>Distritos Locales</b>	DISTRITO XVII

**Observaciones**

**Tamaño** Ancho: 1 metros, alto: 1.5 metros

**Tipo Anuncio** MANTAS



Sistema Integral de Monitoreo de Espectaculares

Reporte de recorrido

Usuario jaime.moraleso Fecha Encuesta: 4/8/2017 10:59:37 AM

Id Encuesta: 128147 - Ticket:55209 - Estatus:Autorizado

<b>Período Electoral</b>	CAMPAÑA
<b>Ámbito</b>	Local
<b>Partido Político</b>	PARTIDO DEL TRABAJO
<b>Otro Partido</b>	
<b>Nombre Candidato</b>	OSCAR GONZALEZ
<b>Descripción del Cargo</b>	GOBERNADOR
<b>Otro Cargo</b>	
<b>Lema / Versión</b>	ESTOY DE TU LADO OSCAR

<b>Entidad</b>	MÉXICO
<b>Municipio</b>	COACALCO DE BERRIOZÁBAL
<b>Colonia</b>	LA MAGDALENA HUIZACHITLA
<b>Calle</b>	AV LOPEZ PORTILLO
<b>Número</b>	SN
<b>Entre calle</b>	IGNACIO ALLENDE
<b>Y Calle</b>	CRISTOBAL COLÓN
<b>C.P.</b>	55715
<b>Referencia</b>	A IN COSTADO DEL CINÉPOLIS
<b>Distritos Federales</b>	
<b>Distritos Locales</b>	DISTRITO VI

**Observaciones**

**Tamaño** Ancho: 8 metros, alto: 4 metros

**Tipo Anuncio** PANORÁMICOS



Sistema Integral de Monitoreo de Espectaculares

Reporte de recorrido

Usuario guadalupe.rodriguez Fecha Encuesta: 4/8/2017 9:07:00 AM

Id Encuesta: 128160 - Ticket:55218 - Estatus:Autorizado

<b>Período Electoral</b>	CAMPAÑA
<b>Ámbito</b>	Local
<b>Partido Político</b>	PARTIDO DEL TRABAJO
<b>Otro Partido</b>	
<b>Nombre Candidato</b>	OSCAR GONZALEZ
<b>Descripción del Cargo</b>	GOBERNADOR
<b>Otro Cargo</b>	
<b>Lema / Versión</b>	ESTOY DE TU LADO OSCAR GOBERNADOR

<b>Entidad</b>	MÉXICO
<b>Municipio</b>	TOLUCA
<b>Colonia</b>	COMISION FEDERAL DE ELECTRICIDAD
<b>Calle</b>	PROLONGACION 5 DE MAYO
<b>Número</b>	S/N
<b>Entre calle</b>	PASEO DE LA LUZ
<b>Y Calle</b>	ABEL SALAZAR
<b>C.P.</b>	50140
<b>Referencia</b>	ESPECUTACULAR SOBRE TIENDA SIGNO DIGITAL
<b>Distritos Federales</b>	
<b>Distritos Locales</b>	DISTRITO XXVI

**Observaciones**

**Tamaño** Ancho: 12 metros, alto: 8 metros



**Tipo Anuncio** PANORÁMICOS



Sistema Integral de Monitoreo de Espectaculares

Reporte de recorrido

Usuario guadalupe.villanueva Fecha Encuesta: 4/8/2017 10:58:54 AM

Id Encuesta: 128181 - Ticket:55225 - Estatus: Autorizado

<b>Período Electoral</b>	CAMPAÑA
<b>Ámbito</b>	Local
<b>Partido Político</b>	PARTIDO DEL TRABAJO
<b>Otro Partido</b>	
<b>Nombre Candidato</b>	OSCAR GONZALEZ
<b>Descripción del Cargo</b>	GOBERNADOR
<b>Otro Cargo</b>	
<b>Lema / Versión</b>	QUIERO QUE ESTES BIEN

<b>Entidad</b>	MÉXICO
<b>Municipio</b>	AMANALCO
<b>Colonia</b>	SN
<b>Calle</b>	AUTOPISTA
<b>Número</b>	SN
<b>Entre calle</b>	AUTOPISTA
<b>Y Calle</b>	SN
<b>C.P.</b>	51230
<b>Referencia</b>	AUTOPISTA VALLE TOLUCA
<b>Distritos Federales</b>	
<b>Distritos Locales</b>	DISTRITO XXIII

**Observaciones** ES PANORÁMICO DR PRECAMPAÑA

**Tamaño** Ancho: 12 metros, alto: 6 metros

**Tipo Anuncio** PANORÁMICOS

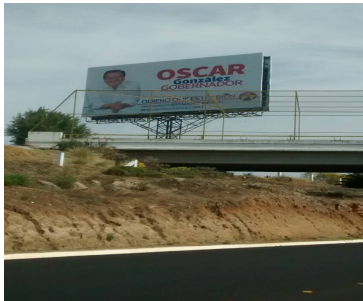



Sistema Integral de Monitoreo de Espectaculares

Reporte de recorrido

Usuario fernando.parraguirre Fecha Encuesta: 4/8/2017 10:51:57 AM

Id Encuesta: 128200 - Ticket:55228 - Estatus:Autorizado

<b>Período Electoral</b>	CAMPAÑA
<b>Ámbito</b>	Local
<b>Partido Político</b>	PARTIDO DEL TRABAJO
<b>Otro Partido</b>	
<b>Nombre Candidato</b>	OSCAR GONZALEZ
<b>Descripción del Cargo</b>	GOBERNADOR
<b>Otro Cargo</b>	
<b>Lema / Versión</b>	ESTOY DE TU LADO

<b>Entidad</b>	MÉXICO
<b>Municipio</b>	CUAUTITLÁN IZCALLI
<b>Colonia</b>	PARQUE INDUSTRIAL LA LUZ
<b>Calle</b>	AUTOPISTA QUERETARO MEXICO
<b>Número</b>	SN
<b>Entre calle</b>	PRIVADA JAZMIN
<b>Y Calle</b>	PRIVADA ROSAL LA LUZ
<b>C.P.</b>	54716
<b>Referencia</b>	ESQUINA PRIVADA JAZMIN
<b>Distritos Federales</b>	
<b>Distritos Locales</b>	DISTRITO VII

**Observaciones**

**Tamaño** Ancho: 10 metros, alto: 4 metros

**Tipo Anuncio** PANORÁMICOS



**Sistema Integral de Monitoreo de Espectaculares**
**Reporte de recorrido**

Usuario adrian.santiago Fecha Encuesta: 4/8/2017 9:51:30 AM

Id Encuesta: 128219 - Ticket:55231 - Estatus:Autorizado

<b>Período Electoral</b>	CAMPAÑA
<b>Ámbito</b>	Local
<b>Partido Político</b>	PARTIDO DEL TRABAJO
<b>Otro Partido</b>	
<b>Nombre Candidato</b>	OSCAR GONZALEZ YAÑEZ
<b>Descripción del Cargo</b>	GOBERNADOR
<b>Otro Cargo</b>	
<b>Lema / Versión</b>	GASOLINA BARATA SI SE PUEDE

<b>Entidad</b>	MÉXICO
<b>Municipio</b>	NEZAHUALCÓYOTL
<b>Colonia</b>	BENITO JUÁREZ
<b>Calle</b>	AV CHIMALHUACÁN
<b>Número</b>	SIN NÚMERO
<b>Entre calle</b>	PAJARERA
<b>Y Calle</b>	SOPILOTE MOJADO
<b>C.P.</b>	57000
<b>Referencia</b>	COMITE MUNICIPAL DEL PT
<b>Distritos Federales</b>	
<b>Distritos Locales</b>	DISTRITO XXX

**Observaciones** 2 MANTAS EN EL MISMO DOMICILIO

**Tamaño** Ancho: 1.5 metros, alto: 2 metros

**Tipo Anuncio** MANTAS

Sistema Integral de Monitoreo de Espectaculares

Reporte de recorrido

Usuario michelle.silvar Fecha Encuesta: 4/8/2017 11:27:29 AM

Id Encuesta: 128291 - Ticket:55249 - Estatus:Autorizado

<b>Período Electoral</b>	CAMPAÑA
<b>Ámbito</b>	Local
<b>Partido Político</b>	PARTIDO DEL TRABAJO
<b>Otro Partido</b>	
<b>Nombre Candidato</b>	OSCAR GONZALEZ
<b>Descripción del Cargo</b>	GOBERNADOR
<b>Otro Cargo</b>	
<b>Lema / Versión</b>	GASOLINA BARATA

<b>Entidad</b>	MÉXICO
<b>Municipio</b>	ECATEPEC DE MORELOS
<b>Colonia</b>	CODICE MENDOCINO II
<b>Calle</b>	CALLE 12
<b>Número</b>	MZ I LT 27
<b>Entre calle</b>	GUADIANA
<b>Y Calle</b>	VALLE DE GUADALQUIVIR
<b>C.P.</b>	55119
<b>Referencia</b>	50 MTS DE MERCADO
<b>Distritos Federales</b>	
<b>Distritos Locales</b>	DISTRITO XVII

**Observaciones**

**Tamaño** Ancho: 1 metros, alto: 1.5 metros

**Tipo Anuncio** MANTAS



Sistema Integral de Monitoreo de Espectaculares

Reporte de recorrido

Usuario michelle.silvar Fecha Encuesta: 4/8/2017 11:31:32 AM

Id Encuesta: 128292 - Ticket:55249 - Estatus: Autorizado

<b>Período Electoral</b>	CAMPAÑA
<b>Ámbito</b>	Local
<b>Partido Político</b>	PARTIDO DEL TRABAJO
<b>Otro Partido</b>	
<b>Nombre Candidato</b>	OSCAR GONZALEZ
<b>Descripción del Cargo</b>	GOBERNADOR
<b>Otro Cargo</b>	
<b>Lema / Versión</b>	GASOLINA BARATA

<b>Entidad</b>	MÉXICO
<b>Municipio</b>	ECATEPEC DE MORELOS
<b>Colonia</b>	CODICE MENDOCINO II
<b>Calle</b>	CALLE 12
<b>Número</b>	MZ I LT 28
<b>Entre calle</b>	GUADIANA
<b>Y Calle</b>	GUADALQUIVIR
<b>C.P.</b>	55119
<b>Referencia</b>	50 MTS DE MERCADO
<b>Distritos Federales</b>	
<b>Distritos Locales</b>	DISTRITO XVII

**Observaciones**

**Tamaño** Ancho: 1 metros, alto: 1.5 metros

**Tipo Anuncio** MANTAS

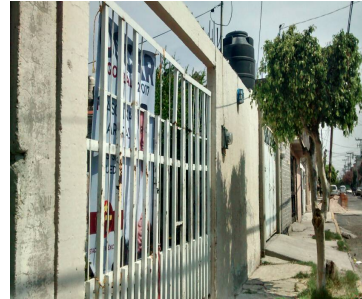
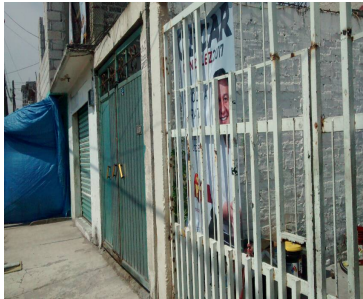



Sistema Integral de Monitoreo de Espectaculares

Reporte de recorrido

Usuario michelle.silvar Fecha Encuesta: 4/8/2017 11:37:13 AM

Id Encuesta: 128293 - Ticket:55249 - Estatus: Autorizado

<b>Período Electoral</b>	CAMPAÑA
<b>Ámbito</b>	Local
<b>Partido Político</b>	PARTIDO DEL TRABAJO
<b>Otro Partido</b>	
<b>Nombre Candidato</b>	OSCAR GONZALEZ
<b>Descripción del Cargo</b>	GOBERNADOR
<b>Otro Cargo</b>	
<b>Lema / Versión</b>	GASOLINA BARATA

<b>Entidad</b>	MÉXICO
<b>Municipio</b>	ECATEPEC DE MORELOS
<b>Colonia</b>	CODICE MENDOCINO II
<b>Calle</b>	CALLE 12
<b>Número</b>	MZ 1 LT 13
<b>Entre calle</b>	GUADIANA
<b>Y Calle</b>	GUADALQUIVIR
<b>C.P.</b>	55179
<b>Referencia</b>	70 MTS DE MERCADO
<b>Distritos Federales</b>	
<b>Distritos Locales</b>	DISTRITO XVII

**Observaciones**

**Tamaño** Ancho: 1 metros, alto: 1.5 metros

**Tipo Anuncio** MANTAS



Sistema Integral de Monitoreo de Espectaculares

Reporte de recorrido

Usuario griselda.lopezm Fecha Encuesta: 4/8/2017 11:37:37 AM

Id Encuesta: 128305 - Ticket:55253 - Estatus: Autorizado

<b>Período Electoral</b>	CAMPAÑA
<b>Ámbito</b>	Local
<b>Partido Político</b>	PARTIDO DEL TRABAJO
<b>Otro Partido</b>	
<b>Nombre Candidato</b>	OSCAR GONZALEZ
<b>Descripción del Cargo</b>	GOBERNADOR
<b>Otro Cargo</b>	
<b>Lema / Versión</b>	GASOLINA BARATA

<b>Entidad</b>	MÉXICO
<b>Municipio</b>	ECATEPEC DE MORELOS
<b>Colonia</b>	CODICE MENDOCINO DOS
<b>Calle</b>	DOCE
<b>Número</b>	MANZANA1, LOTE 14
<b>Entre calle</b>	GUADIANA
<b>Y Calle</b>	GUDALQUIMIR
<b>C.P.</b>	55179
<b>Referencia</b>	60 METROS DE PANADERIA
<b>Distritos Federales</b>	
<b>Distritos Locales</b>	DISTRITO XVII

**Observaciones**

**Tamaño** Ancho: 1 metros, alto: 1.5 metros

**Tipo Anuncio** MANTAS



Sistema Integral de Monitoreo de Espectaculares

Reporte de recorrido

Usuario elizabeth.zarate Fecha Encuesta: 4/8/2017 10:58:59 AM

Id Encuesta: 128343 - Ticket:55260 - Estatus:Autorizado

<b>Período Electoral</b>	CAMPAÑA
<b>Ámbito</b>	Local
<b>Partido Político</b>	PARTIDO DEL TRABAJO
<b>Otro Partido</b>	
<b>Nombre Candidato</b>	OSCAR GONZALEZ
<b>Descripción del Cargo</b>	GOBERNADOR
<b>Otro Cargo</b>	
<b>Lema / Versión</b>	GASOLINA BARATA SI SE PUEDE

<b>Entidad</b>	MÉXICO
<b>Municipio</b>	IXTAPALUCA
<b>Colonia</b>	VALLE VERDE
<b>Calle</b>	AV CUAUHTEMOC
<b>Número</b>	SN
<b>Entre calle</b>	JACARANDAS
<b>Y Calle</b>	ALAMOS
<b>C.P.</b>	56577
<b>Referencia</b>	SOBRE LOCALES COMERCIALES EN RENTA
<b>Distritos Federales</b>	
<b>Distritos Locales</b>	DISTRITO XII

**Observaciones**

**Tamaño** Ancho: 2.5 metros, alto: 1.5 metros

**Tipo Anuncio** MANTAS



**Sistema Integral de Monitoreo de Espectaculares**
**Reporte de recorrido**

Usuario griselda.lopezm Fecha Encuesta: 4/8/2017 11:42:32 AM

Id Encuesta: 128349 - Ticket:55263 - Estatus: Autorizado

<b>Período Electoral</b>	CAMPAÑA
<b>Ámbito</b>	Local
<b>Partido Político</b>	PARTIDO DEL TRABAJO
<b>Otro Partido</b>	
<b>Nombre Candidato</b>	OSCAR GONZALEZ
<b>Descripción del Cargo</b>	GOBERNADOR
<b>Otro Cargo</b>	
<b>Lema / Versión</b>	ESTOY DE TU LADO

<b>Entidad</b>	MÉXICO
<b>Municipio</b>	ECATEPEC DE MORELOS
<b>Colonia</b>	CODICE MENDOCINO DOS
<b>Calle</b>	UNO
<b>Número</b>	MANZANA 2, LOTE 4
<b>Entre calle</b>	GUADIANA
<b>Y Calle</b>	GUADALQUIVIR
<b>C.P.</b>	55177
<b>Referencia</b>	AUN LADO DEL TALLER DE METALES
<b>Distritos Federales</b>	
<b>Distritos Locales</b>	DISTRITO XVII

**Observaciones**
**Tamaño** Ancho: 2 metros, alto: 1.5 metros

**Tipo Anuncio** MANTAS



Sistema Integral de Monitoreo de Espectaculares

Reporte de recorrido

Usuario michelle.silvar Fecha Encuesta: 4/8/2017 11:45:28 AM

Id Encuesta: 128350 - Ticket:55264 - Estatus:Autorizado

<b>Período Electoral</b>	CAMPAÑA
<b>Ámbito</b>	Local
<b>Partido Político</b>	PARTIDO DEL TRABAJO
<b>Otro Partido</b>	
<b>Nombre Candidato</b>	OSCAR GONZALEZ
<b>Descripción del Cargo</b>	GOBERNADOR
<b>Otro Cargo</b>	
<b>Lema / Versión</b>	GASOLINA BARATA

<b>Entidad</b>	MÉXICO
<b>Municipio</b>	ECATEPEC DE MORELOS
<b>Colonia</b>	CODICE MENDECINO II
<b>Calle</b>	CALLE I
<b>Número</b>	MZ II LT 4
<b>Entre calle</b>	GUADIANA
<b>Y Calle</b>	GUADALQUIVIR
<b>C.P.</b>	55177
<b>Referencia</b>	LOCAL DE PLOMERÍA
<b>Distritos Federales</b>	
<b>Distritos Locales</b>	DISTRITO XVII

**Observaciones**

**Tamaño** Ancho: 1 metros, alto: 1.5 metros

**Tipo Anuncio** MANTAS



Sistema Integral de Monitoreo de Espectaculares

Reporte de recorrido

Usuario carlos.martinezg Fecha Encuesta: 4/8/2017 9:27:22 AM

Id Encuesta: 128355 - Ticket:55266 - Estatus: Autorizado

<b>Período Electoral</b>	CAMPAÑA
<b>Ámbito</b>	Local
<b>Partido Político</b>	PARTIDO DEL TRABAJO
<b>Otro Partido</b>	
<b>Nombre Candidato</b>	OSCAR GONZALEZ
<b>Descripción del Cargo</b>	GOBERNADOR
<b>Otro Cargo</b>	
<b>Lema / Versión</b>	EDOMEX MERECE UN OSCAR

<b>Entidad</b>	MÉXICO
<b>Municipio</b>	TOLUCA
<b>Colonia</b>	STA MARIA DE LAS ROSAS
<b>Calle</b>	PINO SUAREZ
<b>Número</b>	1143
<b>Entre calle</b>	ISIDRO FABELA
<b>Y Calle</b>	PUEBLA
<b>C.P.</b>	50140
<b>Referencia</b>	ARRIBA DE PROYECTO 21
<b>Distritos Federales</b>	
<b>Distritos Locales</b>	DISTRITO XXVI

**Observaciones**

**Tamaño** Ancho: 8 metros, alto: 12 metros

**Tipo Anuncio** PANORÁMICOS



Sistema Integral de Monitoreo de Espectaculares

Reporte de recorrido

Usuario carlos.martinezg Fecha Encuesta: 4/8/2017 9:33:47 AM

Id Encuesta: 128356 - Ticket:55266 - Estatus: Autorizado

<b>Período Electoral</b>	CAMPAÑA
<b>Ámbito</b>	Local
<b>Partido Político</b>	PARTIDO DEL TRABAJO
<b>Otro Partido</b>	
<b>Nombre Candidato</b>	OSCAR GONZALEZ
<b>Descripción del Cargo</b>	GOBERNADOR
<b>Otro Cargo</b>	
<b>Lema / Versión</b>	EDOMEX MERECE UN OSCAR

<b>Entidad</b>	MÉXICO
<b>Municipio</b>	TOLUCA
<b>Colonia</b>	STA MARIA DE LA ROSAS
<b>Calle</b>	PINO SUAREZ
<b>Número</b>	SIN NUMERO
<b>Entre calle</b>	FRANCISCO LEON
<b>Y Calle</b>	ISIDRO FABELA
<b>C.P.</b>	50140
<b>Referencia</b>	ARRIBA DE PROYECTO 21
<b>Distritos Federales</b>	
<b>Distritos Locales</b>	DISTRITO XXVI

**Observaciones**

**Tamaño** Ancho: 8 metros, alto: 12 metros

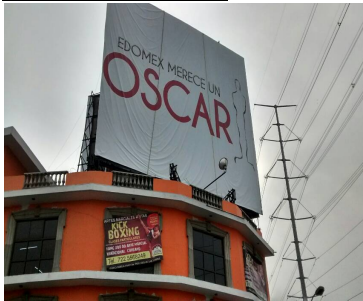

**Tipo Anuncio** PANORÁMICOS



Sistema Integral de Monitoreo de Espectaculares

Reporte de recorrido

Usuario carlos.martinezg Fecha Encuesta: 4/8/2017 10:27:39 AM

Id Encuesta: 128359 - Ticket:55266 - Estatus: Autorizado

<b>Período Electoral</b>	CAMPAÑA
<b>Ámbito</b>	Local
<b>Partido Político</b>	PARTIDO DEL TRABAJO
<b>Otro Partido</b>	
<b>Nombre Candidato</b>	OSCAR GONZALEZ
<b>Descripción del Cargo</b>	GOBERNADOR
<b>Otro Cargo</b>	
<b>Lema / Versión</b>	ESTOY DE TU LADO OSCAR GOBERNADOR PENA DE MUERTE A FEMINICIDAS

<b>Entidad</b>	MÉXICO
<b>Municipio</b>	TOLUCA
<b>Colonia</b>	IZCALLI TOLUCA
<b>Calle</b>	PASEO TOLLOCAN
<b>Número</b>	SIN NUMERO
<b>Entre calle</b>	AZUL
<b>Y Calle</b>	NARANJA
<b>C.P.</b>	50150
<b>Referencia</b>	FRENTE A PRICE SHOES
<b>Distritos Federales</b>	
<b>Distritos Locales</b>	DISTRITO XXVI

**Observaciones**

**Tamaño** Ancho: 8 metros, alto: 12 metros



**Tipo Anuncio** PANORÁMICOS

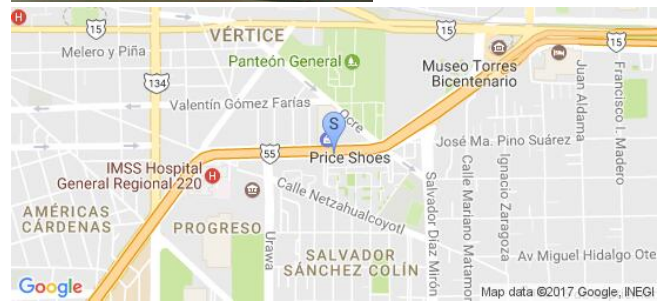



Sistema Integral de Monitoreo de Espectaculares

Reporte de recorrido

Usuario ramon.iglesias Fecha Encuesta: 4/8/2017 10:47:29 AM

Id Encuesta: 128409 - Ticket:55281 - Estatus: Autorizado

<b>Período Electoral</b>	CAMPAÑA
<b>Ámbito</b>	Local
<b>Partido Político</b>	PARTIDO DEL TRABAJO
<b>Otro Partido</b>	
<b>Nombre Candidato</b>	OSCAR GONZALEZ
<b>Descripción del Cargo</b>	GOBERNADOR
<b>Otro Cargo</b>	
<b>Lema / Versión</b>	QUIERO QUE ESTES BIEN

<b>Entidad</b>	MÉXICO
<b>Municipio</b>	VALLE DE CHALCO SOLIDARIDAD
<b>Colonia</b>	INDEPENDENCIA
<b>Calle</b>	LATERAL MEXICO PUEBLA
<b>Número</b>	SN
<b>Entre calle</b>	6 A
<b>Y Calle</b>	RICARDO FLORE MAGON
<b>C.P.</b>	56617
<b>Referencia</b>	ENTRE PUENTES PEATONALES
<b>Distritos Federales</b>	
<b>Distritos Locales</b>	DISTRITO XXVII

**Observaciones**

**Tamaño** Ancho: 12 metros, alto: 7 metros

**Tipo Anuncio** PANORÁMICOS

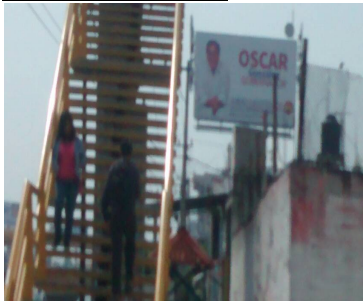

Sistema Integral de Monitoreo de Espectaculares

Reporte de recorrido

Usuario hitomi.juarez Fecha Encuesta: 4/8/2017 10:55:31 AM

Id Encuesta: 128443 - Ticket:55285 - Estatus:Autorizado

<b>Período Electoral</b>	CAMPAÑA
<b>Ámbito</b>	Local
<b>Partido Político</b>	PARTIDO DEL TRABAJO
<b>Otro Partido</b>	
<b>Nombre Candidato</b>	OSCAR GONZALEZ
<b>Descripción del Cargo</b>	GOBERNADOR
<b>Otro Cargo</b>	
<b>Lema / Versión</b>	GASOLINA BARATA SI SE PUEDE

<b>Entidad</b>	MÉXICO
<b>Municipio</b>	IXTAPALUCA
<b>Colonia</b>	VALLE VERDE
<b>Calle</b>	AV. CUAUHTEMOC
<b>Número</b>	42
<b>Entre calle</b>	ALAMOS
<b>Y Calle</b>	JACARANDAS
<b>C.P.</b>	56577
<b>Referencia</b>	MUEBLERA RIVERA DE VERACRUZ
<b>Distritos Federales</b>	
<b>Distritos Locales</b>	DISTRITO XXXIX

**Observaciones**

**Tamaño** Ancho: 2 metros, alto: 1 metros



**Tipo Anuncio** MANTAS

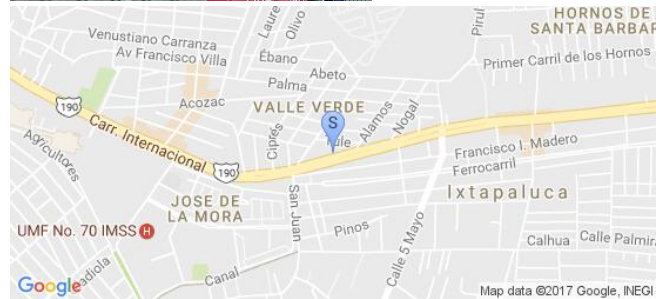

Sistema Integral de Monitoreo de Espectaculares

Reporte de recorrido

Usuario michelle.silvar Fecha Encuesta: 4/8/2017 12:13:01 PM

Id Encuesta: 128490 - Ticket:55292 - Estatus:Autorizado

<b>Período Electoral</b>	CAMPAÑA
<b>Ámbito</b>	Local
<b>Partido Político</b>	PARTIDO DEL TRABAJO
<b>Otro Partido</b>	
<b>Nombre Candidato</b>	OSCAR GONZALEZ
<b>Descripción del Cargo</b>	GOBERNADOR
<b>Otro Cargo</b>	
<b>Lema / Versión</b>	GASOLINA MAS BARATA

<b>Entidad</b>	MÉXICO
<b>Municipio</b>	ECATEPEC DE MORELOS
<b>Colonia</b>	SOLIDARIDAD 90
<b>Calle</b>	AV GUADIANA
<b>Número</b>	200
<b>Entre calle</b>	PROGRESO
<b>Y Calle</b>	DEMICRACIA
<b>C.P.</b>	55118
<b>Referencia</b>	FRENTE A IGLESIA CRISTIANA
<b>Distritos Federales</b>	
<b>Distritos Locales</b>	DISTRITO XVII

**Observaciones**

**Tamaño** Ancho: 1 metros, alto: 1.5 metros

**Tipo Anuncio** MANTAS



Sistema Integral de Monitoreo de Espectaculares

Reporte de recorrido

Usuario enrique.gonzalezr Fecha Encuesta: 4/8/2017 11:28:00 AM

Id Encuesta: 128496 - Ticket:55296 - Estatus: Autorizado

<b>Período Electoral</b>	CAMPAÑA
<b>Ámbito</b>	Local
<b>Partido Político</b>	PARTIDO DEL TRABAJO
<b>Otro Partido</b>	
<b>Nombre Candidato</b>	OSCAR GONZALEZ
<b>Descripción del Cargo</b>	GOBERNADOR
<b>Otro Cargo</b>	
<b>Lema / Versión</b>	ESTOY DE TU LADO

<b>Entidad</b>	MÉXICO
<b>Municipio</b>	ECATEPEC DE MORELOS
<b>Colonia</b>	19 DE SEPTIEMBRE
<b>Calle</b>	AV. CENTRAL
<b>Número</b>	SN
<b>Entre calle</b>	LECHERIA TEXCOCO
<b>Y Calle</b>	CALLE 1
<b>C.P.</b>	55055
<b>Referencia</b>	EN FRENTE DE LA PARADA DEL MEXIBUS 19 DE SEPTIEMBRE
<b>Distritos Federales</b>	
<b>Distritos Locales</b>	DISTRITO X

**Observaciones**

**Tamaño** Ancho: 15 metros, alto: 6 metros

**Tipo Anuncio** PANORÁMICOS





Sistema Integral de Monitoreo de Espectaculares

Reporte de recorrido

Usuario mariana.orenday Fecha Encuesta: 4/8/2017 10:47:32 AM

Id Encuesta: 128523 - Ticket:55302 - Estatus:Autorizado

<b>Período Electoral</b>	CAMPAÑA
<b>Ámbito</b>	Local
<b>Partido Político</b>	PARTIDO DEL TRABAJO
<b>Otro Partido</b>	
<b>Nombre Candidato</b>	OSCAR GONZALEZ
<b>Descripción del Cargo</b>	GOBERNADOR
<b>Otro Cargo</b>	
<b>Lema / Versión</b>	ESTOY DE TU LADO

<b>Entidad</b>	MÉXICO
<b>Municipio</b>	TECÁMAC
<b>Colonia</b>	FRACCIONAMIENTO OJO DE AGUA
<b>Calle</b>	BLVD OJO DE AGUA
<b>Número</b>	SIN NUMERO
<b>Entre calle</b>	AV VIA REAL
<b>Y Calle</b>	SIN NOMBRE
<b>C.P.</b>	55770
<b>Referencia</b>	DENTRO DE CHEDRAUI
<b>Distritos Federales</b>	
<b>Distritos Locales</b>	DISTRITO XXXIII

**Observaciones**

**Tamaño** Ancho: 1 metros, alto: 2 metros

**Tipo Anuncio** MUEBLES URBANOS DE PUBLICIDAD

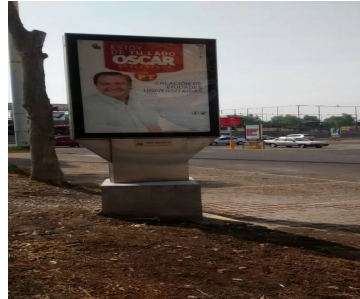

Sistema Integral de Monitoreo de Espectaculares

Reporte de recorrido

Usuario griselda.lopezm Fecha Encuesta: 4/8/2017 12:23:30 PM

Id Encuesta: 128546 - Ticket:55308 - Estatus: Autorizado

<b>Período Electoral</b>	CAMPAÑA
<b>Ámbito</b>	Local
<b>Partido Político</b>	PARTIDO DEL TRABAJO
<b>Otro Partido</b>	
<b>Nombre Candidato</b>	OSCAR GONZALEZ
<b>Descripción del Cargo</b>	GOBERNADOR
<b>Otro Cargo</b>	
<b>Lema / Versión</b>	GASOLINA BARATA

<b>Entidad</b>	MÉXICO
<b>Municipio</b>	ECATEPEC DE MORELOS
<b>Colonia</b>	VALLE DE ARAGON TERCERA SECCIÓN
<b>Calle</b>	VALLE DE WESER Y ZANCARA
<b>Número</b>	280
<b>Entre calle</b>	VALLE SAN CARA
<b>Y Calle</b>	VALLE GUADIANA
<b>C.P.</b>	55280
<b>Referencia</b>	UN ARCO TECHO VALLE GUADIANA
<b>Distritos Federales</b>	
<b>Distritos Locales</b>	DISTRITO XVII

**Observaciones**

**Tamaño** Ancho: 1 metros, alto: 1.5 metros

**Tipo Anuncio** MANTAS



Sistema Integral de Monitoreo de Espectaculares

Reporte de recorrido

Usuario michelle.silvar Fecha Encuesta: 4/8/2017 12:49:53 PM

Id Encuesta: 128623 - Ticket:55329 - Estatus: Autorizado

<b>Período Electoral</b>	CAMPAÑA
<b>Ámbito</b>	Local
<b>Partido Político</b>	PARTIDO DEL TRABAJO
<b>Otro Partido</b>	
<b>Nombre Candidato</b>	OSCAR GONZALEZ
<b>Descripción del Cargo</b>	GOBERNADOR
<b>Otro Cargo</b>	
<b>Lema / Versión</b>	GASOLINA MAS BARATA

<b>Entidad</b>	MÉXICO
<b>Municipio</b>	ECATEPEC DE MORELOS
<b>Colonia</b>	VALLE DE ARAGÓN 3A SECCION
<b>Calle</b>	AV CENTRAL
<b>Número</b>	12
<b>Entre calle</b>	JAPURA
<b>Y Calle</b>	VALLE DE IRLISH
<b>C.P.</b>	52280
<b>Referencia</b>	CERCA DE GASOLINERA
<b>Distritos Federales</b>	
<b>Distritos Locales</b>	DISTRITO XVII

**Observaciones**

**Tamaño** Ancho: 1 metros, alto: 1.5 metros

**Tipo Anuncio** MANTAS

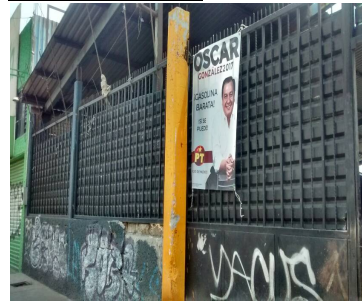



**Sistema Integral de Monitoreo de Espectaculares**
**Reporte de recorrido**

Usuario griselda.lopezm Fecha Encuesta: 4/8/2017 12:48:59 PM

Id Encuesta: 128643 - Ticket:55335 - Estatus:Autorizado

<b>Período Electoral</b>	CAMPAÑA
<b>Ámbito</b>	Local
<b>Partido Político</b>	PARTIDO DEL TRABAJO
<b>Otro Partido</b>	
<b>Nombre Candidato</b>	OSCAR GONZALEZ
<b>Descripción del Cargo</b>	GOBERNADOR
<b>Otro Cargo</b>	
<b>Lema / Versión</b>	GASOLINA BARATA

<b>Entidad</b>	MÉXICO
<b>Municipio</b>	ECATEPEC DE MORELOS
<b>Colonia</b>	FERNANDO DE ALBA
<b>Calle</b>	CONDOMINIO
<b>Número</b>	29
<b>Entre calle</b>	JUCAR
<b>Y Calle</b>	CONDOMINIO FERNANDO DE ALBA
<b>C.P.</b>	55240
<b>Referencia</b>	COLEGIO CHURCHI DE MEXICO AC
<b>Distritos Federales</b>	
<b>Distritos Locales</b>	DISTRITO XVII

**Observaciones**
**Tamaño** Ancho: 1 metros, alto: 1.5 metros

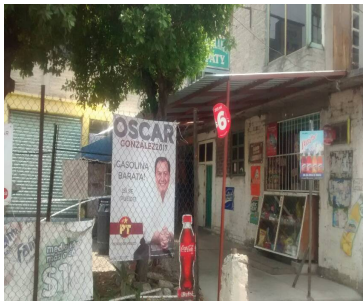
**Tipo Anuncio** MANTAS



Sistema Integral de Monitoreo de Espectaculares

Reporte de recorrido

Usuario michelle.silvar Fecha Encuesta: 4/8/2017 1:08:07 PM

Id Encuesta: 128683 - Ticket:55343 - Estatus: Autorizado

<b>Período Electoral</b>	CAMPAÑA
<b>Ámbito</b>	Local
<b>Partido Político</b>	PARTIDO DEL TRABAJO
<b>Otro Partido</b>	
<b>Nombre Candidato</b>	OSCAR GONZALEZ
<b>Descripción del Cargo</b>	GOBERNADOR
<b>Otro Cargo</b>	
<b>Lema / Versión</b>	GASOLINA BARATA

<b>Entidad</b>	MÉXICO
<b>Municipio</b>	ECATEPEC DE MORELOS
<b>Colonia</b>	EJERCITO DEL TRABAJO II
<b>Calle</b>	AV LÁZARO CÁRDENAS
<b>Número</b>	33
<b>Entre calle</b>	FUERZA
<b>Y Calle</b>	UNION
<b>C.P.</b>	55238
<b>Referencia</b>	FRENTE A MUEBLERÍA SAN ANTONIO
<b>Distritos Federales</b>	
<b>Distritos Locales</b>	DISTRITO XVII

**Observaciones** PROPAGANDA PARA MEDALLON

**Tamaño** Ancho: .8 metros, alto: .4 metros

**Tipo Anuncio** PROPAGANDA UTILITARIA



Sistema Integral de Monitoreo de Espectaculares

Reporte de recorrido

Usuario griselda.lopezm Fecha Encuesta: 4/8/2017 1:03:47 PM

Id Encuesta: 128723 - Ticket:55354 - Estatus:Autorizado

<b>Período Electoral</b>	CAMPAÑA
<b>Ámbito</b>	Local
<b>Partido Político</b>	PARTIDO DEL TRABAJO
<b>Otro Partido</b>	
<b>Nombre Candidato</b>	OSCAR GONZALEZ
<b>Descripción del Cargo</b>	GOBERNADOR
<b>Otro Cargo</b>	
<b>Lema / Versión</b>	ESTOY DE TU LADO

<b>Entidad</b>	MÉXICO
<b>Municipio</b>	ECATEPEC DE MORELOS
<b>Colonia</b>	SAGITARIO I
<b>Calle</b>	LAZARO CARDENAS
<b>Número</b>	MANZANA 3, LOTE 4
<b>Entre calle</b>	CERRO DEL TEPEYAC
<b>Y Calle</b>	CERRO DEL PICACHO
<b>C.P.</b>	55239
<b>Referencia</b>	FRENTE AL MODULO
<b>Distritos Federales</b>	
<b>Distritos Locales</b>	DISTRITO XVII

**Observaciones**

**Tamaño** Ancho: 1 metros, alto: 1.5 metros

**Tipo Anuncio** MANTAS



Sistema Integral de Monitoreo de Espectaculares

Reporte de recorrido

Usuario beri.medina Fecha Encuesta: 4/8/2017 12:28:07 PM

Id Encuesta: 128734 - Ticket:55356 - Estatus:Autorizado

<b>Período Electoral</b>	CAMPAÑA
<b>Ámbito</b>	Local
<b>Partido Político</b>	PARTIDO DEL TRABAJO
<b>Otro Partido</b>	
<b>Nombre Candidato</b>	OSCAR GONZALEZ
<b>Descripción del Cargo</b>	GOBERNADOR
<b>Otro Cargo</b>	
<b>Lema / Versión</b>	GASOLINA BARATA SI SE PUEDE

<b>Entidad</b>	MÉXICO
<b>Municipio</b>	CAPULHUAC
<b>Colonia</b>	CENTRO
<b>Calle</b>	AV MORELOS
<b>Número</b>	102
<b>Entre calle</b>	GENERAL VENUSTIANO CARRANZA
<b>Y Calle</b>	GRAL GUADALUPE VICTORIA
<b>C.P.</b>	52700
<b>Referencia</b>	ESTETICA UNISEX POLO
<b>Distritos Federales</b>	
<b>Distritos Locales</b>	DISTRITO XXXV

**Observaciones**

**Tamaño** Ancho: 1 metros, alto: 1.5 metros



**Tipo Anuncio** MANTAS

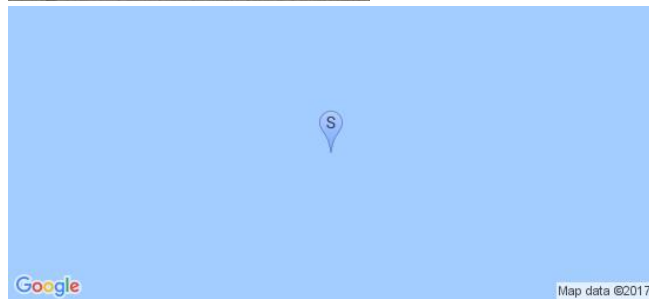

Sistema Integral de Monitoreo de Espectaculares

Reporte de recorrido

Usuario michelle.silvar Fecha Encuesta: 4/8/2017 1:22:14 PM

Id Encuesta: 128754 - Ticket:55361 - Estatus: Autorizado

<b>Período Electoral</b>	CAMPAÑA
<b>Ámbito</b>	Local
<b>Partido Político</b>	PARTIDO DEL TRABAJO
<b>Otro Partido</b>	
<b>Nombre Candidato</b>	OSCAR GONZALEZ
<b>Descripción del Cargo</b>	GOBERNADOR
<b>Otro Cargo</b>	
<b>Lema / Versión</b>	ESTOY DE TU LADO

<b>Entidad</b>	MÉXICO
<b>Municipio</b>	ECATEPEC DE MORELOS
<b>Colonia</b>	BRISO II
<b>Calle</b>	LÁZARO CÁRDENAS
<b>Número</b>	LT 29
<b>Entre calle</b>	2 MANGLE
<b>Y Calle</b>	1 DE MANGLE
<b>C.P.</b>	55264
<b>Referencia</b>	A UN COSTADO CTO EXTERIOR MEXIQUENSE
<b>Distritos Federales</b>	
<b>Distritos Locales</b>	DISTRITO XVII

**Observaciones**

**Tamaño** Ancho: 2.5 metros, alto: 1.5 metros

**Tipo Anuncio** MANTAS

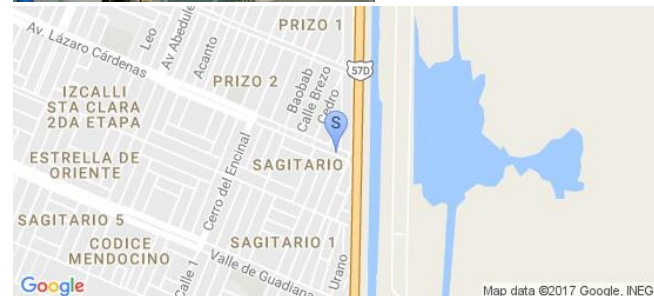
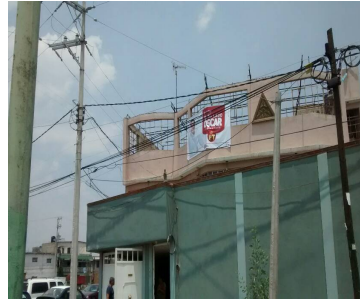



Sistema Integral de Monitoreo de Espectaculares

Reporte de recorrido

Usuario michelle.silvar Fecha Encuesta: 4/8/2017 1:30:04 PM

Id Encuesta: 128787 - Ticket:55368 - Estatus: Autorizado

Período Electoral	CAMPAÑA
Ámbito	Local
Partido Político	PARTIDO DEL TRABAJO
Otro Partido	
Nombre Candidato	OSCAR GONZALEZ
Descripción del Cargo	GOBERNADOR
Otro Cargo	
Lema / Versión	ESTOY DE TU LADO

Entidad	MÉXICO
Municipio	ECATEPEC DE MORELOS
Colonia	BRISO II
Calle	AV ENCINO
Número	LT 26
Entre calle	CEDRO
Y Calle	BRESO
C.P.	55264
Referencia	FRENTE A IGLESIA CRISTO JESÚS
Distritos Federales	
Distritos Locales	DISTRITO XVII

Observaciones

Tamaño Ancho: 2.5 metros, alto: 1.5 metros

Tipo Anuncio MANTAS

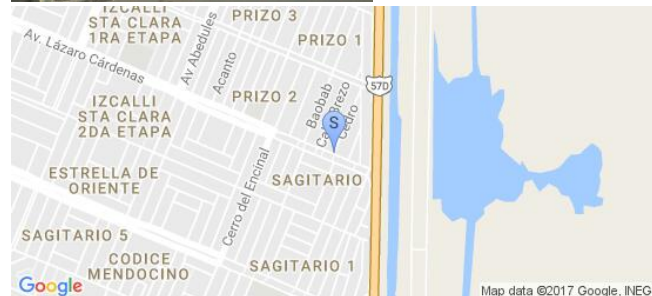

Sistema Integral de Monitoreo de Espectaculares

Reporte de recorrido

Usuario griselda.lopezm Fecha Encuesta: 4/8/2017 1:30:18 PM

Id Encuesta: 128789 - Ticket:55370 - Estatus: Autorizado

<b>Período Electoral</b>	CAMPAÑA
<b>Ámbito</b>	Local
<b>Partido Político</b>	PARTIDO DEL TRABAJO
<b>Otro Partido</b>	
<b>Nombre Candidato</b>	OSCAR GONZALEZ
<b>Descripción del Cargo</b>	GOBERNADOR
<b>Otro Cargo</b>	
<b>Lema / Versión</b>	ESTOY A TU LADO OSCAR GOBERNADOR

<b>Entidad</b>	MÉXICO
<b>Municipio</b>	ECATEPEC DE MORELOS
<b>Colonia</b>	PRISO II
<b>Calle</b>	AV ENCINO
<b>Número</b>	MANZANA 3, LOTE 27
<b>Entre calle</b>	CEDRO
<b>Y Calle</b>	FRESNO
<b>C.P.</b>	55264
<b>Referencia</b>	EN FRENTE DEL PARQUE
<b>Distritos Federales</b>	
<b>Distritos Locales</b>	DISTRITO XVII

**Observaciones**

**Tamaño** Ancho: 1 metros, alto: 1.5 metros

**Tipo Anuncio** MANTAS

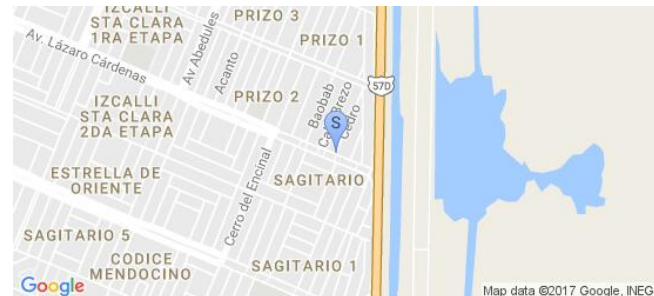

Sistema Integral de Monitoreo de Espectaculares

Reporte de recorrido

Usuario michelle.silvar Fecha Encuesta: 4/8/2017 1:41:46 PM

Id Encuesta: 128818 - Ticket:55374 - Estatus: Autorizado

<b>Período Electoral</b>	CAMPAÑA
<b>Ámbito</b>	Local
<b>Partido Político</b>	PARTIDO DEL TRABAJO
<b>Otro Partido</b>	
<b>Nombre Candidato</b>	OSCAR GONZALEZ
<b>Descripción del Cargo</b>	GOBERNADOR
<b>Otro Cargo</b>	
<b>Lema / Versión</b>	GASOLINA BARATA

<b>Entidad</b>	MÉXICO
<b>Municipio</b>	ECATEPEC DE MORELOS
<b>Colonia</b>	PRIZO II
<b>Calle</b>	AV ENCINO
<b>Número</b>	LT 16
<b>Entre calle</b>	BREZO
<b>Y Calle</b>	CAOBA
<b>C.P.</b>	55264
<b>Referencia</b>	A UN COSTADO BASE COMBI RUTA 38
<b>Distritos Federales</b>	
<b>Distritos Locales</b>	DISTRITO XVII

**Observaciones**

**Tamaño** Ancho: 1 metros, alto: 1.5 metros

**Tipo Anuncio** MANTAS

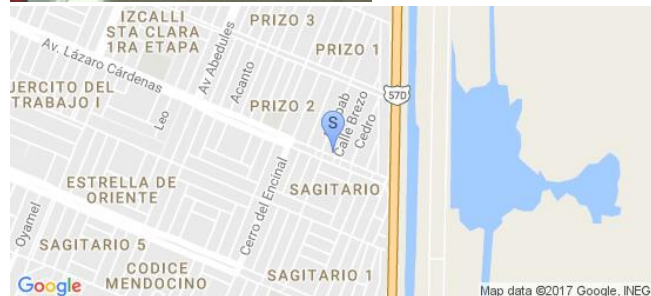
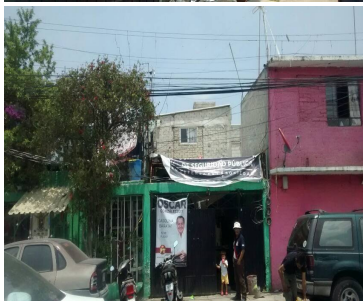
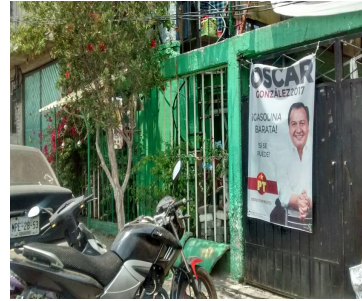

Sistema Integral de Monitoreo de Espectaculares

Reporte de recorrido

Usuario jorge.lerma Fecha Encuesta: 4/8/2017 12:37:47 PM

Id Encuesta: 128833 - Ticket:55377 - Estatus:Autorizado

<b>Período Electoral</b>	CAMPAÑA
<b>Ámbito</b>	Local
<b>Partido Político</b>	PARTIDO DEL TRABAJO
<b>Otro Partido</b>	
<b>Nombre Candidato</b>	OSCAR GONZALEZ
<b>Descripción del Cargo</b>	GOBERNADOR
<b>Otro Cargo</b>	
<b>Lema / Versión</b>	GASOLINA BARATA

<b>Entidad</b>	MÉXICO
<b>Municipio</b>	TENANGO DEL VALLE
<b>Colonia</b>	CENTRO
<b>Calle</b>	INDEPENDENCIA
<b>Número</b>	403
<b>Entre calle</b>	MORELOS
<b>Y Calle</b>	FRANCISCO JAVIER MINA
<b>C.P.</b>	52300
<b>Referencia</b>	COMITE MUNICIPAL
<b>Distritos Federales</b>	
<b>Distritos Locales</b>	DISTRITO XL

**Observaciones**

**Tamaño** Ancho: 1 metros, alto: 1.5 metros

**Tipo Anuncio** MANTAS





Sistema Integral de Monitoreo de Espectaculares

Reporte de recorrido

Usuario guadalupe.villanueva Fecha Encuesta: 4/8/2017 12:53:43 PM

Id Encuesta: 128842 - Ticket:55376 - Estatus:Autorizado

<b>Período Electoral</b>	CAMPAÑA
<b>Ámbito</b>	Local
<b>Partido Político</b>	PARTIDO DEL TRABAJO
<b>Otro Partido</b>	
<b>Nombre Candidato</b>	OSCAR GONZALEZ
<b>Descripción del Cargo</b>	GOBERNADOR
<b>Otro Cargo</b>	
<b>Lema / Versión</b>	GASOLONA BARATA SI SE PUEDE

<b>Entidad</b>	MÉXICO
<b>Municipio</b>	ALMOLOYA DE JUÁREZ
<b>Colonia</b>	SAN MIGUEL ALMOLOYAN
<b>Calle</b>	CARRETERA SAN MIGUEL ALMOLOYAN
<b>Número</b>	SN
<b>Entre calle</b>	SN
<b>Y Calle</b>	SN
<b>C.P.</b>	50900
<b>Referencia</b>	CASA DE DOS PLANTAS, PLANTA BAJA COLOR BLANCO, Y SEGUNDA PLANTA EN OBRA NEGRA
<b>Distritos Federales</b>	
<b>Distritos Locales</b>	DISTRITO XXIII

**Observaciones**

**Tamaño** Ancho: 4 metros, alto: 2 metros

**Tipo Anuncio** MANTAS

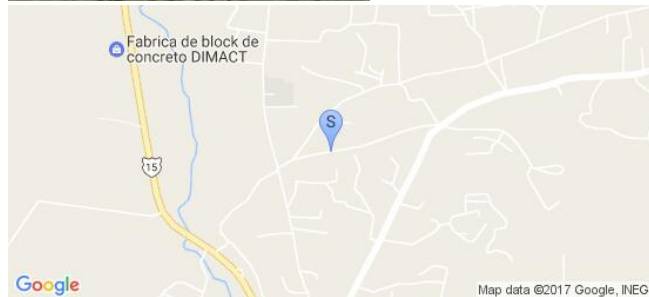

**Sistema Integral de Monitoreo de Espectaculares**
**Reporte de recorrido**

Usuario ivan.mercado Fecha Encuesta: 4/8/2017 10:50:13 AM

Id Encuesta: 128846 - Ticket:55378 - Estatus: Autorizado

<b>Período Electoral</b>	CAMPAÑA
<b>Ámbito</b>	Local
<b>Partido Político</b>	PARTIDO DEL TRABAJO
<b>Otro Partido</b>	
<b>Nombre Candidato</b>	OSCAR GONZALEZ
<b>Descripción del Cargo</b>	GOBERNADOR
<b>Otro Cargo</b>	
<b>Lema / Versión</b>	OSACAR GONZALEZ 2017 GASOLINA BARATA SI SE PUEDE

<b>Entidad</b>	MÉXICO
<b>Municipio</b>	NICOLÁS ROMERO
<b>Colonia</b>	EL TRAFICO
<b>Calle</b>	AV 1 DE MAYO
<b>Número</b>	SN
<b>Entre calle</b>	EMILIANO ZAPATA
<b>Y Calle</b>	TEJOCOTES
<b>C.P.</b>	54435
<b>Referencia</b>	A 200 METROS DE ABARROTERA EL ZORRO
<b>Distritos Federales</b>	
<b>Distritos Locales</b>	DISTRITO IV

**Observaciones** SON DOS LONAS CONTIGUAS DE LAS MISMAS CARACTERISTICAS

**Tamaño** Ancho: 1.5 metros, alto: 1 metros

**Tipo Anuncio** MANTAS



Sistema Integral de Monitoreo de Espectaculares

Reporte de recorrido

Usuario ivan.mercado Fecha Encuesta: 4/8/2017 11:01:51 AM

Id Encuesta: 128847 - Ticket:55378 - Estatus: Autorizado

<b>Período Electoral</b>	CAMPAÑA
<b>Ámbito</b>	Local
<b>Partido Político</b>	PARTIDO DEL TRABAJO
<b>Otro Partido</b>	
<b>Nombre Candidato</b>	OSCAR GONZALEZ
<b>Descripción del Cargo</b>	GOBERNADOR
<b>Otro Cargo</b>	
<b>Lema / Versión</b>	OSCAR GONZALEZ 2017 GASOLINA BARATA SI SE PUEDE

<b>Entidad</b>	MÉXICO
<b>Municipio</b>	NICOLÁS ROMERO
<b>Colonia</b>	EL TRAFICO
<b>Calle</b>	EMILIANO ZAPATA
<b>Número</b>	13
<b>Entre calle</b>	PRIMERA CERRADA DEL TRAFICO
<b>Y Calle</b>	ALLENDE
<b>C.P.</b>	54435
<b>Referencia</b>	A UN COSTADO DE ABARROTES EL TRAFICO
<b>Distritos Federales</b>	
<b>Distritos Locales</b>	DISTRITO IV

**Observaciones**

**Tamaño** Ancho: 3 metros, alto: 1.5 metros

**Tipo Anuncio** MANTAS

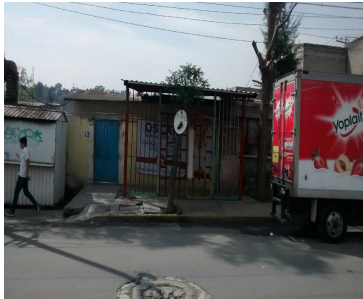

Sistema Integral de Monitoreo de Espectaculares

Reporte de recorrido

Usuario griselda.lopezm Fecha Encuesta: 4/8/2017 1:42:50 PM

Id Encuesta: 128889 - Ticket:55391 - Estatus: Autorizado

<b>Período Electoral</b>	CAMPAÑA
<b>Ámbito</b>	Local
<b>Partido Político</b>	PARTIDO DEL TRABAJO
<b>Otro Partido</b>	
<b>Nombre Candidato</b>	OSCAR GONZALEZ
<b>Descripción del Cargo</b>	GOBERNADOR
<b>Otro Cargo</b>	
<b>Lema / Versión</b>	ESTOY A TU LADO

<b>Entidad</b>	MÉXICO
<b>Municipio</b>	ECATEPEC DE MORELOS
<b>Colonia</b>	SAGITARIO I
<b>Calle</b>	LAZARO CÁRDENAS
<b>Número</b>	MANZ 5, LTE 3
<b>Entre calle</b>	CERRO DEL PICACHO
<b>Y Calle</b>	CERRO DE LA SILLA
<b>C.P.</b>	55239
<b>Referencia</b>	FRENTE AL PARQUE
<b>Distritos Federales</b>	
<b>Distritos Locales</b>	DISTRITO XVII

**Observaciones**

**Tamaño** Ancho: 1 metros, alto: 1.5 metros

**Tipo Anuncio** MANTAS

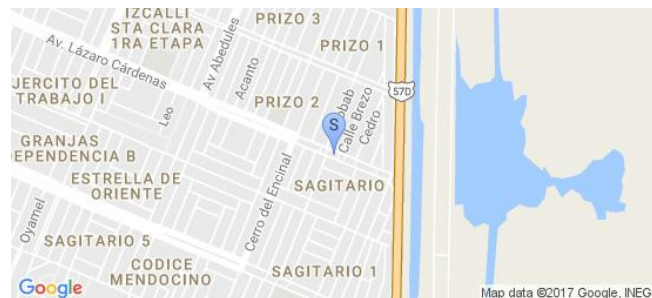



Sistema Integral de Monitoreo de Espectaculares

Reporte de recorrido

Usuario griselda.lopezm Fecha Encuesta: 4/8/2017 1:47:28 PM

Id Encuesta: 128890 - Ticket:55391 - Estatus: Autorizado

<b>Período Electoral</b>	CAMPAÑA
<b>Ámbito</b>	Local
<b>Partido Político</b>	PARTIDO DEL TRABAJO
<b>Otro Partido</b>	
<b>Nombre Candidato</b>	OSCAR GONZALEZ
<b>Descripción del Cargo</b>	GOBERNADOR
<b>Otro Cargo</b>	
<b>Lema / Versión</b>	ESTOY CONTIGO

<b>Entidad</b>	MÉXICO
<b>Municipio</b>	ECATEPEC DE MORELOS
<b>Colonia</b>	SAGITARIO I
<b>Calle</b>	LÁZARO CARDENAS
<b>Número</b>	MANZ 3, LTE
<b>Entre calle</b>	CERRO DE LA SILLA
<b>Y Calle</b>	CERRO DE LA PIEDRA
<b>C.P.</b>	55239
<b>Referencia</b>	FRENTE AL PARQUE
<b>Distritos Federales</b>	
<b>Distritos Locales</b>	DISTRITO XVII

**Observaciones**

**Tamaño** Ancho: 1 metros, alto: 1.5 metros

**Tipo Anuncio** MANTAS

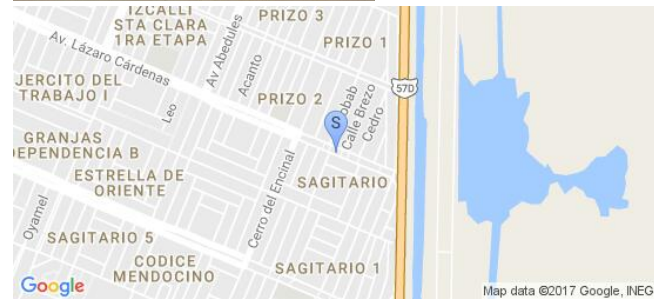

Sistema Integral de Monitoreo de Espectaculares

Reporte de recorrido

Usuario gerardo.martinezm Fecha Encuesta: 4/8/2017 9:26:39 AM

Id Encuesta: 129079 - Ticket:55424 - Estatus:Autorizado

<b>Período Electoral</b>	CAMPAÑA
<b>Ámbito</b>	Local
<b>Partido Político</b>	PARTIDO DEL TRABAJO
<b>Otro Partido</b>	
<b>Nombre Candidato</b>	OSCAR GONZALEZ
<b>Descripción del Cargo</b>	GOBERNADOR
<b>Otro Cargo</b>	
<b>Lema / Versión</b>	NO MAS AUMENTOS A LA GASOLINA

<b>Entidad</b>	MÉXICO
<b>Municipio</b>	OTZOLOTEPEC
<b>Colonia</b>	CENTRO
<b>Calle</b>	FCO. I MADERO
<b>Número</b>	SIN NÚMERO
<b>Entre calle</b>	PRIVADA FCO. I MADERO
<b>Y Calle</b>	AV. TOLUCA
<b>C.P.</b>	52080
<b>Referencia</b>	FRENTE A PLOMERÍA
<b>Distritos Federales</b>	
<b>Distritos Locales</b>	DISTRITO XLV

**Observaciones**

**Tamaño** Ancho: 8 metros, alto: 1.5 metros

**Tipo Anuncio** MANTAS



Sistema Integral de Monitoreo de Espectaculares

Reporte de recorrido

Usuario salvador.martinez Fecha Encuesta: 4/8/2017 10:51:07 AM

Id Encuesta: 129090 - Ticket:55426 - Estatus:Autorizado

<b>Período Electoral</b>	CAMPAÑA
<b>Ámbito</b>	Local
<b>Partido Político</b>	PARTIDO DEL TRABAJO
<b>Otro Partido</b>	
<b>Nombre Candidato</b>	OSCAR GONZALEZ
<b>Descripción del Cargo</b>	GOBERNADOR
<b>Otro Cargo</b>	
<b>Lema / Versión</b>	GASOLINA BARATA. SI SE PUEDE

<b>Entidad</b>	MÉXICO
<b>Municipio</b>	OTZOLOTEPEC
<b>Colonia</b>	SANTA MARIA TETITLA
<b>Calle</b>	INDEPENDENCIA
<b>Número</b>	44
<b>Entre calle</b>	AV. DEL CANAL
<b>Y Calle</b>	MARIA MORELOS
<b>C.P.</b>	52080
<b>Referencia</b>	FRENTE FARMACIA SAN JORGE
<b>Distritos Federales</b>	
<b>Distritos Locales</b>	DISTRITO XLV

**Observaciones**

**Tamaño** Ancho: 1 metros, alto: 1.5 metros

**Tipo Anuncio** MANTAS



Sistema Integral de Monitoreo de Espectaculares

Reporte de recorrido

Usuario guadalupe.villanueva Fecha Encuesta: 4/8/2017 1:46:59 PM

Id Encuesta: 129163 - Ticket:55441 - Estatus:Autorizado

<b>Período Electoral</b>	CAMPAÑA
<b>Ámbito</b>	Local
<b>Partido Político</b>	PARTIDO DEL TRABAJO
<b>Otro Partido</b>	
<b>Nombre Candidato</b>	OSCAR GONZALEZ
<b>Descripción del Cargo</b>	GOBERNADOR
<b>Otro Cargo</b>	
<b>Lema / Versión</b>	NO MAS AUMENTOS A LA GASOLINA

<b>Entidad</b>	MÉXICO
<b>Municipio</b>	ALMOLOYA DE JUÁREZ
<b>Colonia</b>	CENTRO
<b>Calle</b>	CAMINO A COLINAS DEL SUR
<b>Número</b>	SN
<b>Entre calle</b>	LIBRAMIENTO
<b>Y Calle</b>	SN
<b>C.P.</b>	50900
<b>Referencia</b>	PENDONES COLOCADOS EN POSTES, A UN COSTADO DEL PANTEON
<b>Distritos Federales</b>	
<b>Distritos Locales</b>	DISTRITO XXIII

**Observaciones** DETERIORADO

**Tamaño** Ancho: 1 metros, alto: 1.5 metros

**Tipo Anuncio** MANTAS

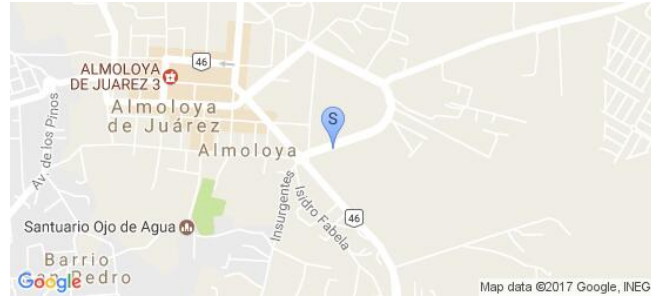



Sistema Integral de Monitoreo de Espectaculares

Reporte de recorrido

Usuario miguel.gallardo Fecha Encuesta: 4/8/2017 2:26:59 PM

Id Encuesta: 129222 - Ticket:55453 - Estatus:Autorizado

<b>Período Electoral</b>	CAMPAÑA
<b>Ámbito</b>	Local
<b>Partido Político</b>	PARTIDO DEL TRABAJO
<b>Otro Partido</b>	
<b>Nombre Candidato</b>	OSCAR GONZALEZ
<b>Descripción del Cargo</b>	GOBERNADOR
<b>Otro Cargo</b>	
<b>Lema / Versión</b>	GASOLINA BARATA

<b>Entidad</b>	MÉXICO
<b>Municipio</b>	TENANCINGO
<b>Colonia</b>	SAN DIEGO
<b>Calle</b>	CARRETRRA FEDERAL TENANCINGO TOLUCA
<b>Número</b>	SIN NUNERO
<b>Entre calle</b>	SIN NOMBRE
<b>Y Calle</b>	SIN NOMBRE
<b>C.P.</b>	52400
<b>Referencia</b>	VIVERO LA JACARANDA
<b>Distritos Federales</b>	
<b>Distritos Locales</b>	DISTRITO XXXV

**Observaciones**

**Tamaño** Ancho: 1 metros, alto: 1.5 metros

**Tipo Anuncio** MANTAS



Sistema Integral de Monitoreo de Espectaculares

Reporte de recorrido

Usuario miguel.gallardo Fecha Encuesta: 4/8/2017 2:31:02 PM

Id Encuesta: 129223 - Ticket:55453 - Estatus:Autorizado

<b>Período Electoral</b>	CAMPAÑA
<b>Ámbito</b>	Local
<b>Partido Político</b>	PARTIDO DEL TRABAJO
<b>Otro Partido</b>	
<b>Nombre Candidato</b>	OSCAR GONZALEZ
<b>Descripción del Cargo</b>	GOBERNADOR
<b>Otro Cargo</b>	
<b>Lema / Versión</b>	GASOLINA BARATA SI SE PUEDE

<b>Entidad</b>	MÉXICO
<b>Municipio</b>	TENANCINGO
<b>Colonia</b>	SAN DIEGO
<b>Calle</b>	CARRETERA FEDERAL TENANCINGO TOLUCA
<b>Número</b>	SIN NUMERO
<b>Entre calle</b>	SIN NOMBRE
<b>Y Calle</b>	SIN NOMBRE
<b>C.P.</b>	52400
<b>Referencia</b>	VIVERO LA JACARANDA
<b>Distritos Federales</b>	
<b>Distritos Locales</b>	DISTRITO XXXV

**Observaciones**

**Tamaño** Ancho: 3 metros, alto: 2 metros

**Tipo Anuncio** MANTAS



Sistema Integral de Monitoreo de Espectaculares

Reporte de recorrido

Usuario miguel.gallardo Fecha Encuesta: 4/8/2017 2:37:33 PM

Id Encuesta: 129224 - Ticket:55453 - Estatus:Autorizado

<b>Período Electoral</b>	CAMPAÑA
<b>Ámbito</b>	Local
<b>Partido Político</b>	PARTIDO DEL TRABAJO
<b>Otro Partido</b>	
<b>Nombre Candidato</b>	OSCAR GONZALEZ
<b>Descripción del Cargo</b>	GOBERNADOR
<b>Otro Cargo</b>	
<b>Lema / Versión</b>	ESTOY DE TU LADO

<b>Entidad</b>	MÉXICO
<b>Municipio</b>	TENANCINGO
<b>Colonia</b>	SAN DIEGO
<b>Calle</b>	CARRETERA FEDERAL TENANCINGO TOLUCA
<b>Número</b>	SIN NUNERI
<b>Entre calle</b>	SIN NOMBRE
<b>Y Calle</b>	SIN NOMBRE
<b>C.P.</b>	52400
<b>Referencia</b>	AUN COSTADO DE LA UMF 229
<b>Distritos Federales</b>	
<b>Distritos Locales</b>	DISTRITO XXXV

**Observaciones**

**Tamaño** Ancho: 3 metros, alto: 2 metros



**Tipo Anuncio** MANTAS



Sistema Integral de Monitoreo de Espectaculares

Reporte de recorrido

Usuario miguel.gallardo Fecha Encuesta: 4/8/2017 2:44:51 PM

Id Encuesta: 129225 - Ticket:55453 - Estatus: Autorizado

<b>Período Electoral</b>	CAMPAÑA
<b>Ámbito</b>	Local
<b>Partido Político</b>	PARTIDO DEL TRABAJO
<b>Otro Partido</b>	
<b>Nombre Candidato</b>	OSCAR GONZALEZ
<b>Descripción del Cargo</b>	GOBERNADOR
<b>Otro Cargo</b>	
<b>Lema / Versión</b>	ESTOY DE TU LADO

<b>Entidad</b>	MÉXICO
<b>Municipio</b>	TENANCINGO
<b>Colonia</b>	SAN DIEGO
<b>Calle</b>	PASEO DE LOS INSURGENTES
<b>Número</b>	2
<b>Entre calle</b>	PASEO DE LAS ROSAS
<b>Y Calle</b>	MATAMOROS NORTE
<b>C.P.</b>	52400
<b>Referencia</b>	FRENTE A MODELORAMA
<b>Distritos Federales</b>	
<b>Distritos Locales</b>	DISTRITO XXXV

**Observaciones**

**Tamaño** Ancho: 3 metros, alto: 2 metros



**Tipo Anuncio** MANTAS





Sistema Integral de Monitoreo de Espectaculares

Reporte de recorrido

Usuario miguel.gallardo Fecha Encuesta: 4/8/2017 2:49:33 PM

Id Encuesta: 129226 - Ticket:55453 - Estatus: Autorizado

<b>Período Electoral</b>	CAMPAÑA
<b>Ámbito</b>	Local
<b>Partido Político</b>	PARTIDO DEL TRABAJO
<b>Otro Partido</b>	
<b>Nombre Candidato</b>	OSCAR GONZALEZ
<b>Descripción del Cargo</b>	GOBERNADOR
<b>Otro Cargo</b>	
<b>Lema / Versión</b>	ESTOY DE TU LADO

<b>Entidad</b>	MÉXICO
<b>Municipio</b>	TENANCINGO
<b>Colonia</b>	SAN DIEGO
<b>Calle</b>	PASEO DE LOS INSURGENTES
<b>Número</b>	2
<b>Entre calle</b>	PASEO DE LAS ROSAS
<b>Y Calle</b>	MATAMOROS NORTE
<b>C.P.</b>	52400
<b>Referencia</b>	FRENTE A MODELORAMA
<b>Distritos Federales</b>	
<b>Distritos Locales</b>	DISTRITO XXXV

**Observaciones**

**Tamaño** Ancho: 1 metros, alto: 1.5 metros

**Tipo Anuncio** MANTAS



**Sistema Integral de Monitoreo de Espectaculares**
**Reporte de recorrido**

Usuario miguel.gallardo Fecha Encuesta: 4/8/2017 2:53:09 PM

Id Encuesta: 129227 - Ticket:55453 - Estatus: Autorizado

<b>Período Electoral</b>	CAMPAÑA
<b>Ámbito</b>	Local
<b>Partido Político</b>	PARTIDO DEL TRABAJO
<b>Otro Partido</b>	
<b>Nombre Candidato</b>	OSCAR GONZALEZ
<b>Descripción del Cargo</b>	GOBERNADOR
<b>Otro Cargo</b>	
<b>Lema / Versión</b>	ESTOY DE TU LADO

<b>Entidad</b>	MÉXICO
<b>Municipio</b>	TENANCINGO
<b>Colonia</b>	SAN DIEGO
<b>Calle</b>	PASEO DE LOS INSURGENTES
<b>Número</b>	2
<b>Entre calle</b>	PASEO DE LAS ROSAS
<b>Y Calle</b>	MATAMOROS NORTE
<b>C.P.</b>	52400
<b>Referencia</b>	FRENTE A MODELORAMA
<b>Distritos Federales</b>	
<b>Distritos Locales</b>	DISTRITO XXXV

**Observaciones**
**Tamaño** Ancho: 1 metros, alto: 1.5 metros

**Tipo Anuncio** MANTAS

Sistema Integral de Monitoreo de Espectaculares

Reporte de recorrido

Usuario miguel.gallardo Fecha Encuesta: 4/8/2017 3:06:50 PM

Id Encuesta: 129228 - Ticket:55453 - Estatus: Autorizado

Período Electoral	CAMPAÑA
Ámbito	Local
Partido Político	PARTIDO DEL TRABAJO
Otro Partido	
Nombre Candidato	OSCAR GONZALEZ
Descripción del Cargo	GOBERNADOR
Otro Cargo	
Lema / Versión	ESTOY DE TU LADO

Entidad	MÉXICO
Municipio	TENANCINGO
Colonia	EL DURAZNO
Calle	HIDALGO PTE
Número	900A
Entre calle	MORELOS
Y Calle	MOCTEZUMA
C.P.	52400
Referencia	FRENTE A ACCESORIOS DE INVERNADERO
Distritos Federales	
Distritos Locales	DISTRITO XXXV

Observaciones

Tamaño Ancho: 3 metros, alto: 2 metros

Tipo Anuncio MANTAS



Sistema Integral de Monitoreo de Espectaculares

Reporte de recorrido

Usuario miguel.gallardo Fecha Encuesta: 4/8/2017 3:50:16 PM

Id Encuesta: 129230 - Ticket:55453 - Estatus:Autorizado

<b>Período Electoral</b>	CAMPAÑA
<b>Ámbito</b>	Local
<b>Partido Político</b>	PARTIDO DEL TRABAJO
<b>Otro Partido</b>	
<b>Nombre Candidato</b>	OSCAR GONZALEZ
<b>Descripción del Cargo</b>	GOBERNADOR
<b>Otro Cargo</b>	
<b>Lema / Versión</b>	GASOLINA BARATA SI SE PUEDE

<b>Entidad</b>	MÉXICO
<b>Municipio</b>	TENANCINGO
<b>Colonia</b>	LA TRINIDAD
<b>Calle</b>	SAN SIMON
<b>Número</b>	4
<b>Entre calle</b>	EMILIANO ZAPATA
<b>Y Calle</b>	FRANCISCO VILLA
<b>C.P.</b>	52400
<b>Referencia</b>	FRENTE A ESCUELA
<b>Distritos Federales</b>	
<b>Distritos Locales</b>	DISTRITO XXXV

**Observaciones**

**Tamaño** Ancho: 3 metros, alto: 2 metros



**Tipo Anuncio** MANTAS





**Sistema Integral de Monitoreo de Espectaculares**
**Reporte de recorrido**

Usuario miguel.gallardo Fecha Encuesta: 4/8/2017 3:54:58 PM

Id Encuesta: 129269 - Ticket:55465 - Estatus: Autorizado

<b>Período Electoral</b>	CAMPAÑA
<b>Ámbito</b>	Local
<b>Partido Político</b>	PARTIDO DEL TRABAJO
<b>Otro Partido</b>	
<b>Nombre Candidato</b>	OSCAR GONZALEZ
<b>Descripción del Cargo</b>	GOBERNADOR
<b>Otro Cargo</b>	
<b>Lema / Versión</b>	GADOLINA BARATA SI SE PUEDE

<b>Entidad</b>	MÉXICO
<b>Municipio</b>	TENANCINGO
<b>Colonia</b>	LA TRINIDAD
<b>Calle</b>	SAN SIMON
<b>Número</b>	4
<b>Entre calle</b>	EMILIANO ZAPATA
<b>Y Calle</b>	FRANCISCO VILLA
<b>C.P.</b>	52400
<b>Referencia</b>	FRENTE A ESCUELA
<b>Distritos Federales</b>	
<b>Distritos Locales</b>	DISTRITO XXXV

**Observaciones**
**Tamaño** Ancho: 3 metros, alto: 2 metros

**Tipo Anuncio** MANTAS

Sistema Integral de Monitoreo de Espectaculares

Reporte de recorrido

Usuario guadalupe.villanueva Fecha Encuesta: 4/8/2017 3:36:04 PM

Id Encuesta: 129304 - Ticket:55477 - Estatus: Autorizado

<b>Período Electoral</b>	CAMPAÑA
<b>Ámbito</b>	Local
<b>Partido Político</b>	PARTIDO DEL TRABAJO
<b>Otro Partido</b>	
<b>Nombre Candidato</b>	OSCAR GONZALEZ
<b>Descripción del Cargo</b>	GOBERNADOR
<b>Otro Cargo</b>	
<b>Lema / Versión</b>	ESTOY DE TU LADO

<b>Entidad</b>	MÉXICO
<b>Municipio</b>	ALMOLOYA DE JUÁREZ
<b>Colonia</b>	SAN FRANCISCO
<b>Calle</b>	VIALIDAD ADOLFO LOPEZ MATEO
<b>Número</b>	SN
<b>Entre calle</b>	SN
<b>Y Calle</b>	SN
<b>C.P.</b>	51355
<b>Referencia</b>	A UM COSTADO DE VIALIDAD ADOLFO LOPEZ MATEOS
<b>Distritos Federales</b>	
<b>Distritos Locales</b>	DISTRITO XXIII

**Observaciones**

**Tamaño** Ancho: 40 metros, alto: 2 metros

**Tipo Anuncio** MUROS

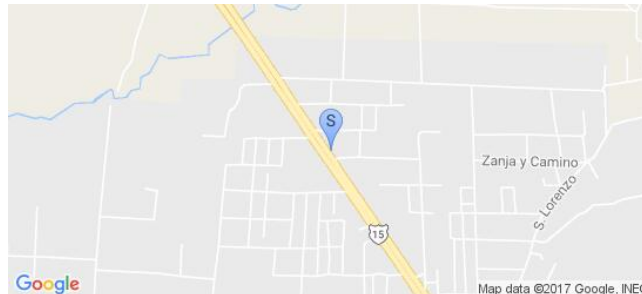

Sistema Integral de Monitoreo de Espectaculares

Reporte de recorrido

Usuario guadalupe.villanueva Fecha Encuesta: 4/8/2017 3:40:37 PM

Id Encuesta: 129305 - Ticket:55477 - Estatus:Autorizado

<b>Período Electoral</b>	CAMPAÑA
<b>Ámbito</b>	Local
<b>Partido Político</b>	PARTIDO DEL TRABAJO
<b>Otro Partido</b>	
<b>Nombre Candidato</b>	OSCAR GONZALEZ
<b>Descripción del Cargo</b>	GOBERNADOR
<b>Otro Cargo</b>	
<b>Lema / Versión</b>	PENA DE MUERTE A FEMINICIDAD

<b>Entidad</b>	MÉXICO
<b>Municipio</b>	ALMOLOYA DE JUÁREZ
<b>Colonia</b>	SAN FRANCISCO
<b>Calle</b>	VIALIDAD ADOLFO LOPEZ MATEO
<b>Número</b>	SN
<b>Entre calle</b>	SN
<b>Y Calle</b>	SN
<b>C.P.</b>	51355
<b>Referencia</b>	FRENTE A FORRAJES EL NOGAL Y AGRIPECUARIA
<b>Distritos Federales</b>	
<b>Distritos Locales</b>	DISTRITO XXIII

**Observaciones**

**Tamaño** Ancho: 32 metros, alto: 1.5 metros

**Tipo Anuncio** MUROS

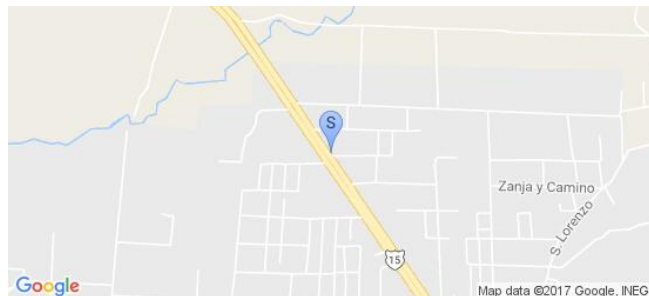

Sistema Integral de Monitoreo de Espectaculares

Reporte de recorrido

Usuario claudia.martinez Fecha Encuesta: 4/8/2017 3:07:13 PM

Id Encuesta: 129313 - Ticket:55480 - Estatus:Autorizado

<b>Período Electoral</b>	CAMPAÑA
<b>Ámbito</b>	Local
<b>Partido Político</b>	PARTIDO DEL TRABAJO
<b>Otro Partido</b>	
<b>Nombre Candidato</b>	OSCAR GONZALEZ
<b>Descripción del Cargo</b>	GOBERNADOR
<b>Otro Cargo</b>	
<b>Lema / Versión</b>	ESTOY DE TU LADO OSCAR TRANSPORTE SEGURO Y VIGILADO

<b>Entidad</b>	MÉXICO
<b>Municipio</b>	ECATEPEC DE MORELOS
<b>Colonia</b>	HEROES ECATEPEC
<b>Calle</b>	CIRCUITO EXTERIOR MEXIQUENSE
<b>Número</b>	SN
<b>Entre calle</b>	CALLE 10
<b>Y Calle</b>	CALLE 11
<b>C.P.</b>	55069
<b>Referencia</b>	A UN COSTADO DEL PUENTE CIRCUITO EXTERIOR MEXIQUENSE
<b>Distritos Federales</b>	
<b>Distritos Locales</b>	DISTRITO XI

**Observaciones**

**Tamaño** Ancho: 8 metros, alto: 4 metros

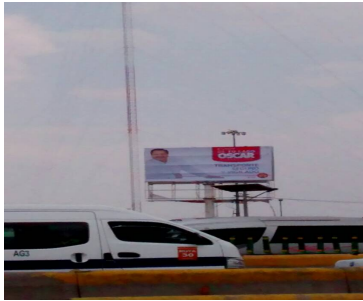
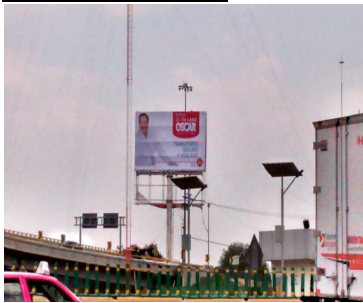

**Tipo Anuncio** PANORÁMICOS

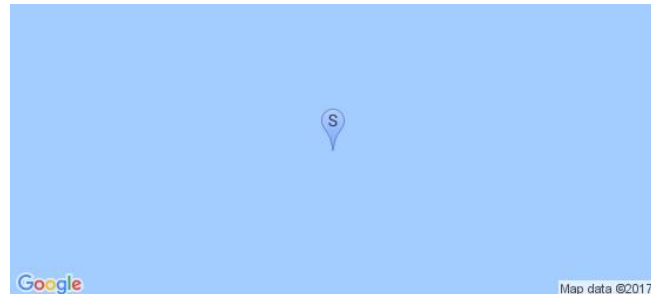
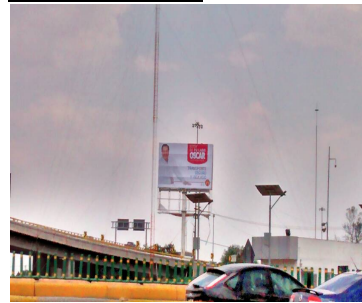



Sistema Integral de Monitoreo de Espectaculares

Reporte de recorrido

Usuario griselda.lopezm Fecha Encuesta: 4/9/2017 8:46:17 AM

Id Encuesta: 129372 - Ticket:55496 - Estatus: Autorizado

<b>Período Electoral</b>	CAMPAÑA
<b>Ámbito</b>	Local
<b>Partido Político</b>	PARTIDO DEL TRABAJO
<b>Otro Partido</b>	
<b>Nombre Candidato</b>	OSCAR GONZALEZ
<b>Descripción del Cargo</b>	GOBERNADOR
<b>Otro Cargo</b>	
<b>Lema / Versión</b>	ESTOY DE TU LADO

<b>Entidad</b>	MÉXICO
<b>Municipio</b>	ECATEPEC DE MORELOS
<b>Colonia</b>	VALLE DE ARAGON
<b>Calle</b>	VALLE DE TIGRIS
<b>Número</b>	SIN NÚMERO
<b>Entre calle</b>	VALLE DE AMUR
<b>Y Calle</b>	VALLE DE ALMAZODA
<b>C.P.</b>	55280
<b>Referencia</b>	CERCA DE UNA ESCUELA
<b>Distritos Federales</b>	
<b>Distritos Locales</b>	DISTRITO XVII

**Observaciones**

**Tamaño** Ancho: 1 metros, alto: 1.5 metros



**Tipo Anuncio** MANTAS



Sistema Integral de Monitoreo de Espectaculares

Reporte de recorrido

Usuario michelle.silvar Fecha Encuesta: 4/9/2017 9:13:28 AM

Id Encuesta: 129401 - Ticket:55509 - Estatus:Autorizado

<b>Período Electoral</b>	CAMPAÑA
<b>Ámbito</b>	Local
<b>Partido Político</b>	PARTIDO DEL TRABAJO
<b>Otro Partido</b>	
<b>Nombre Candidato</b>	OSCAR GONZALEZ
<b>Descripción del Cargo</b>	GOBERNADOR
<b>Otro Cargo</b>	
<b>Lema / Versión</b>	ESTOY DE TU LADO

<b>Entidad</b>	MÉXICO
<b>Municipio</b>	ECATEPEC DE MORELOS
<b>Colonia</b>	FLORIDA
<b>Calle</b>	AV CENTRAL
<b>Número</b>	7
<b>Entre calle</b>	JACARANDAS
<b>Y Calle</b>	PICHARDO PAGASO
<b>C.P.</b>	55160
<b>Referencia</b>	A UN COSTADO DE ESTACION METRO ECATEPEC
<b>Distritos Federales</b>	
<b>Distritos Locales</b>	DISTRITO XVII

**Observaciones**

**Tamaño** Ancho: 10 metros, alto: 10 metros

**Tipo Anuncio** PANORÁMICOS



Sistema Integral de Monitoreo de Espectaculares

Reporte de recorrido

Usuario mario.vazquez Fecha Encuesta: 4/9/2017 9:32:54 AM

Id Encuesta: 129487 - Ticket:55533 - Estatus:Autorizado

<b>Período Electoral</b>	CAMPAÑA
<b>Ámbito</b>	Local
<b>Partido Político</b>	PARTIDO DEL TRABAJO
<b>Otro Partido</b>	
<b>Nombre Candidato</b>	OSCAR GONZALEZ
<b>Descripción del Cargo</b>	GOBERNADOR
<b>Otro Cargo</b>	
<b>Lema / Versión</b>	PENA DE MUERTE A FEMENICIDAS

<b>Entidad</b>	MÉXICO
<b>Municipio</b>	ECATEPEC DE MORELOS
<b>Colonia</b>	JARDINES DE CERRO GORDO EN ECATEPEC
<b>Calle</b>	AV CARLOS HANK GONZALEZ
<b>Número</b>	SN
<b>Entre calle</b>	GOBERNADORA
<b>Y Calle</b>	EUROPA
<b>C.P.</b>	55117
<b>Referencia</b>	A UN COSTADO DE LA UNITEC ECATEPEC
<b>Distritos Federales</b>	
<b>Distritos Locales</b>	DISTRITO X

**Observaciones**

**Tamaño** Ancho: 3 metros, alto: 5 metros

**Tipo Anuncio** PANORÁMICOS

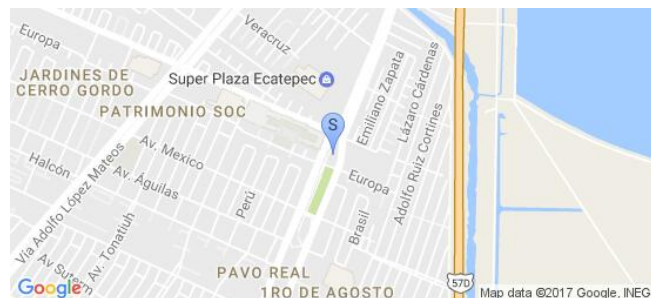
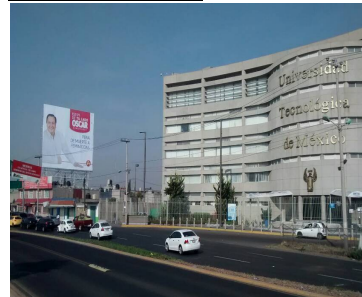
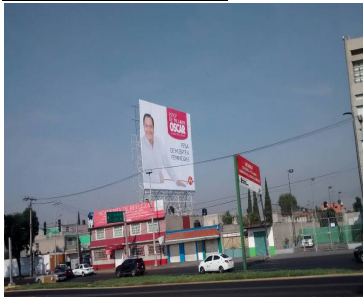

Sistema Integral de Monitoreo de Espectaculares

Reporte de recorrido

Usuario pablo.ordaz Fecha Encuesta: 4/9/2017 9:50:22 AM

Id Encuesta: 129550 - Ticket:55550 - Estatus:Autorizado

<b>Período Electoral</b>	CAMPAÑA
<b>Ámbito</b>	Local
<b>Partido Político</b>	PARTIDO DEL TRABAJO
<b>Otro Partido</b>	
<b>Nombre Candidato</b>	OSCAR GONZALEZ
<b>Descripción del Cargo</b>	GOBERNADOR
<b>Otro Cargo</b>	
<b>Lema / Versión</b>	GASOLINA BARATA SI SE PUEDE

<b>Entidad</b>	MÉXICO
<b>Municipio</b>	TULTITLÁN
<b>Colonia</b>	VALLE VERDE
<b>Calle</b>	CIRCUITO FLAMINGOS
<b>Número</b>	SN
<b>Entre calle</b>	TUXPAM
<b>Y Calle</b>	VERACRUZ
<b>C.P.</b>	54945
<b>Referencia</b>	AL LADO REFACCIONES TORRES
<b>Distritos Federales</b>	
<b>Distritos Locales</b>	DISTRITO VIII

**Observaciones**

**Tamaño** Ancho: 2 metros, alto: 1 metros

**Tipo Anuncio** MANTAS

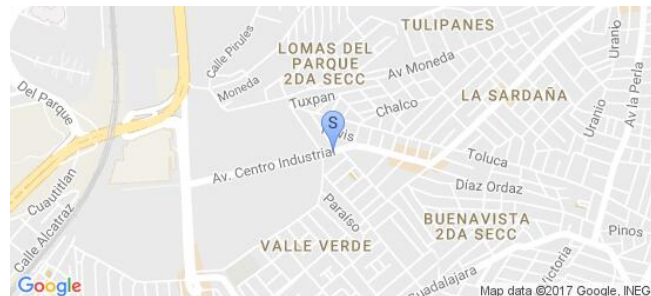



Sistema Integral de Monitoreo de Espectaculares

Reporte de recorrido

Usuario pablo.ordaz Fecha Encuesta: 4/9/2017 9:54:42 AM

Id Encuesta: 129551 - Ticket:55550 - Estatus: Autorizado

<b>Período Electoral</b>	CAMPAÑA
<b>Ámbito</b>	Local
<b>Partido Político</b>	PARTIDO DEL TRABAJO
<b>Otro Partido</b>	
<b>Nombre Candidato</b>	OSCAR GONZALEZ
<b>Descripción del Cargo</b>	GOBERNADOR
<b>Otro Cargo</b>	
<b>Lema / Versión</b>	NO MAS AUMENTO A LA GASOLINA

<b>Entidad</b>	MÉXICO
<b>Municipio</b>	TULTITLÁN
<b>Colonia</b>	VALLE VERDE
<b>Calle</b>	VERACRUZ
<b>Número</b>	SN
<b>Entre calle</b>	CIRCUITO FLAMINGO
<b>Y Calle</b>	TORDOS
<b>C.P.</b>	54945
<b>Referencia</b>	AL LADO DE REFACCIONES TORRES
<b>Distritos Federales</b>	
<b>Distritos Locales</b>	DISTRITO VIII

**Observaciones** GENERICO

**Tamaño** Ancho: 5 metros, alto: 60 metros

**Tipo Anuncio** MANTAS

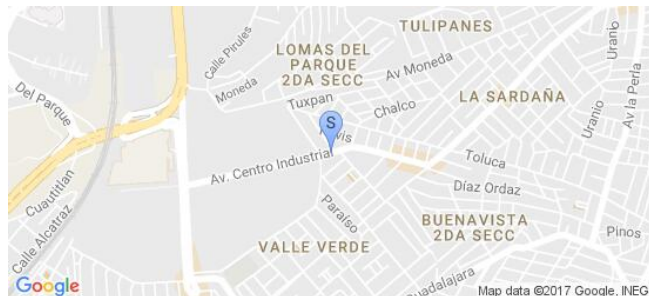

Sistema Integral de Monitoreo de Espectaculares

Reporte de recorrido

Usuario pablo.ordaz Fecha Encuesta: 4/9/2017 10:00:41 AM

Id Encuesta: 129553 - Ticket:55550 - Estatus:Autorizado

<b>Período Electoral</b>	CAMPAÑA
<b>Ámbito</b>	Local
<b>Partido Político</b>	PARTIDO DEL TRABAJO
<b>Otro Partido</b>	
<b>Nombre Candidato</b>	OSCAR GONZALEZ
<b>Descripción del Cargo</b>	GOBERNADOR
<b>Otro Cargo</b>	
<b>Lema / Versión</b>	GASOLINA BARATA SI SE PUEDE

<b>Entidad</b>	MÉXICO
<b>Municipio</b>	TULTITLÁN
<b>Colonia</b>	VALLE VERDE
<b>Calle</b>	CIRCUITO FLAMINGO
<b>Número</b>	SN
<b>Entre calle</b>	VERACRUZ
<b>Y Calle</b>	TORDOS
<b>C.P.</b>	54945
<b>Referencia</b>	FRENTE A KARAOKE LA MEXICANITA
<b>Distritos Federales</b>	
<b>Distritos Locales</b>	DISTRITO VIII

**Observaciones**

**Tamaño** Ancho: 2 metros, alto: 1 metros

**Tipo Anuncio** MANTAS

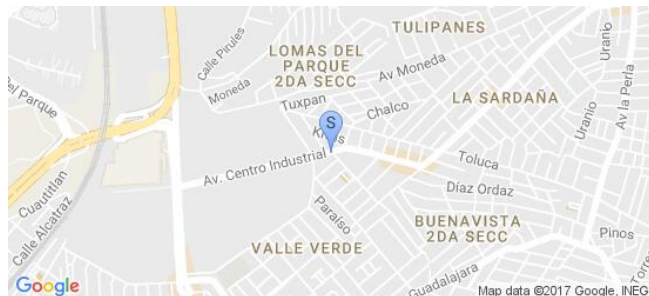

Sistema Integral de Monitoreo de Espectaculares

Reporte de recorrido

Usuario beatriz.marquez Fecha Encuesta: 4/9/2017 10:40:46 AM

Id Encuesta: 129683 - Ticket:55582 - Estatus:Autorizado

Período Electoral	CAMPAÑA
Ámbito	Local
Partido Político	PARTIDO DEL TRABAJO
Otro Partido	
Nombre Candidato	OSCAR GONZALEZ
Descripción del Cargo	GOBERNADOR
Otro Cargo	
Lema / Versión	ESTOY DE TU LADO

Entidad	MÉXICO
Municipio	TLALNEPANTLA DE BAZ
Colonia	RESIDENCIAL EL DORADO
Calle	AVENIDA LOS REYES
Número	91
Entre calle	MEXICO QUERETARO
Y Calle	AVENIDA DE LOS REYES
C.P.	54020
Referencia	DEL DORADO
Distritos Federales	
Distritos Locales	DISTRITO XV

Observaciones

Tamaño Ancho: 6 metros, alto: 6 metros

Tipo Anuncio PANORÁMICOS



Sistema Integral de Monitoreo de Espectaculares

Reporte de recorrido

Usuario nadia.reyes Fecha Encuesta: 4/9/2017 10:44:36 AM

Id Encuesta: 129797 - Ticket:55607 - Estatus:Autorizado

<b>Período Electoral</b>	CAMPAÑA
<b>Ámbito</b>	Local
<b>Partido Político</b>	PARTIDO DEL TRABAJO
<b>Otro Partido</b>	
<b>Nombre Candidato</b>	OSCAR GONZALEZ
<b>Descripción del Cargo</b>	GOBERNADOR
<b>Otro Cargo</b>	
<b>Lema / Versión</b>	CREACION DE CIUDADES UNIVERSITARIAS

<b>Entidad</b>	MÉXICO
<b>Municipio</b>	COCOTITLÁN
<b>Colonia</b>	COCOTITLAN
<b>Calle</b>	CARRETERA CHALCO AMECA
<b>Número</b>	SIN NUMERO
<b>Entre calle</b>	CARRETERA CHALCO AMECA
<b>Y Calle</b>	CARRETERA COCOTITLAN TEPETLIXPA
<b>C.P.</b>	56680
<b>Referencia</b>	ARRIBA DE UN BALDIO CON CARROS
<b>Distritos Federales</b>	
<b>Distritos Locales</b>	DISTRITO XXXIII

**Observaciones** ARRIBA DE TERRENO CON CARROS ABANDONADOS

**Tamaño** Ancho: 15 metros, alto: 10 metros

**Tipo Anuncio** PANORÁMICOS

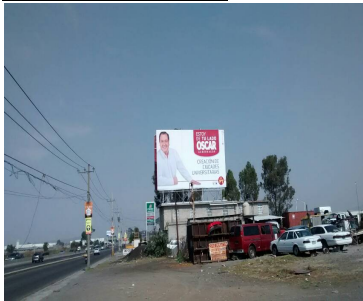



Sistema Integral de Monitoreo de Espectaculares

Reporte de recorrido

Usuario adrian.santiago Fecha Encuesta: 4/9/2017 10:53:12 AM

Id Encuesta: 129806 - Ticket:55609 - Estatus: Autorizado

<b>Período Electoral</b>	CAMPAÑA
<b>Ámbito</b>	Local
<b>Partido Político</b>	PARTIDO DEL TRABAJO
<b>Otro Partido</b>	
<b>Nombre Candidato</b>	OSCAR GONZALEZ YAÑEZ
<b>Descripción del Cargo</b>	GOBERNADOR
<b>Otro Cargo</b>	
<b>Lema / Versión</b>	ESTOY DE TU LADO

<b>Entidad</b>	MÉXICO
<b>Municipio</b>	NEZAHUALCÓYOTL
<b>Colonia</b>	VICENTE VILLADA
<b>Calle</b>	AV VICENTE VILLADA
<b>Número</b>	379
<b>Entre calle</b>	GLORIETA DE COLÓN
<b>Y Calle</b>	PETROLEO
<b>C.P.</b>	57710
<b>Referencia</b>	AUTO LAVADO SAN FERNANDO
<b>Distritos Federales</b>	
<b>Distritos Locales</b>	DISTRITO XXX

**Observaciones**

**Tamaño** Ancho: 8 metros, alto: 6 metros

**Tipo Anuncio** PANORÁMICOS



Sistema Integral de Monitoreo de Espectaculares

Reporte de recorrido

Usuario mario.chavez Fecha Encuesta: 4/9/2017 10:16:51 AM

Id Encuesta: 129830 - Ticket:55613 - Estatus:Autorizado

<b>Período Electoral</b>	CAMPAÑA
<b>Ámbito</b>	Local
<b>Partido Político</b>	PARTIDO DEL TRABAJO
<b>Otro Partido</b>	
<b>Nombre Candidato</b>	OSCAR GONZALEZ
<b>Descripción del Cargo</b>	GOBERNADOR
<b>Otro Cargo</b>	
<b>Lema / Versión</b>	CREACION DE CIUDADES UNIVERSITARIAS

<b>Entidad</b>	MÉXICO
<b>Municipio</b>	ECATEPEC DE MORELOS
<b>Colonia</b>	INDUSTRIAL ESFUERZO
<b>Calle</b>	VIA MORELOS
<b>Número</b>	SN
<b>Entre calle</b>	ORO
<b>Y Calle</b>	JOSE RAMON CHOPE
<b>C.P.</b>	55310
<b>Referencia</b>	FRENTE GASOLINERA
<b>Distritos Federales</b>	
<b>Distritos Locales</b>	DISTRITO XI

**Observaciones**

**Tamaño** Ancho: 8 metros, alto: 4 metros

**Tipo Anuncio** PANORÁMICOS

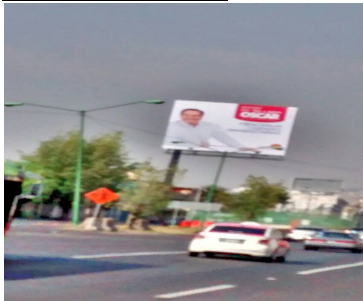

Sistema Integral de Monitoreo de Espectaculares

Reporte de recorrido

Usuario carlos.martinezg Fecha Encuesta: 4/9/2017 11:02:53 AM

Id Encuesta: 129893 - Ticket:55629 - Estatus: Autorizado

<b>Período Electoral</b>	CAMPAÑA
<b>Ámbito</b>	Local
<b>Partido Político</b>	PARTIDO DEL TRABAJO
<b>Otro Partido</b>	
<b>Nombre Candidato</b>	OSCAR GONZALEZ
<b>Descripción del Cargo</b>	GOBERNADOR
<b>Otro Cargo</b>	
<b>Lema / Versión</b>	ESTOY DE TU LADO

<b>Entidad</b>	MÉXICO
<b>Municipio</b>	TOLUCA
<b>Colonia</b>	SANTA CRUZ
<b>Calle</b>	ALFREDO MAZO
<b>Número</b>	SIN NUMERO
<b>Entre calle</b>	JOSE MARIA MORELOS
<b>Y Calle</b>	MANUEL BUEN DIA
<b>C.P.</b>	05010
<b>Referencia</b>	CARRETERA TOLUCA TLACOMULCO
<b>Distritos Federales</b>	
<b>Distritos Locales</b>	DISTRITO XXVI

**Observaciones**

**Tamaño** Ancho: 12 metros, alto: 8 metros

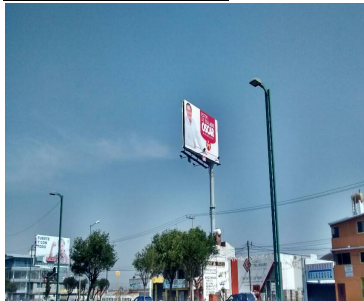

**Tipo Anuncio** PANORÁMICOS



Sistema Integral de Monitoreo de Espectaculares

Reporte de recorrido

Usuario beatriz.marquez Fecha Encuesta: 4/9/2017 11:26:41 AM

Id Encuesta: 129898 - Ticket:55633 - Estatus:Autorizado

**Período Electoral** CAMPAÑA  
**Ámbito** Local

**Partido Político** PARTIDO DEL TRABAJO  
**Otro Partido**  
**Nombre Candidato** OSCAR GONZALEZ  
**Descripción del Cargo** GOBERNADOR  
**Otro Cargo**  
**Lema / Versión** ESTOY DE TU LADO

**Observaciones** PARABUS CON TRES IMAGENES, SIN EMBARGOS LAS DEL COSTADO SON CALCOMANIAS.

**Entidad** MÉXICO  
**Municipio** TLALNEPANTLA DE BAZ  
**Colonia** FRACCIONAMIENTO LAS ARBOLEDAS  
**Calle** AVENIDA DE LOS JINETES  
**Número** SIN NUMERO  
**Entre calle** CERRADA GORRION  
**Y Calle** SIN CALLE  
**C.P.** 54026  
**Referencia** AUTOSERVICIO K  
**Distritos Federales**  
**Distritos Locales** DISTRITO XV

**Tamaño** Ancho: 2 metros, alto: 1 metros

**Tipo Anuncio** PARABUSES





Sistema Integral de Monitoreo de Espectaculares

Reporte de recorrido

Usuario ivan.mercado Fecha Encuesta: 4/9/2017 9:59:06 AM

Id Encuesta: 129952 - Ticket:55646 - Estatus: Autorizado

<b>Período Electoral</b>	CAMPAÑA
<b>Ámbito</b>	Local
<b>Partido Político</b>	PARTIDO DEL TRABAJO
<b>Otro Partido</b>	
<b>Nombre Candidato</b>	OSCAR GONZALEZ
<b>Descripción del Cargo</b>	GOBERNADOR
<b>Otro Cargo</b>	
<b>Lema / Versión</b>	GASOLINA BARATA SI SE PUEDE OSCAR GOBERNADOR 2017

<b>Entidad</b>	MÉXICO
<b>Municipio</b>	NICOLÁS ROMERO
<b>Colonia</b>	EL TRAFICO
<b>Calle</b>	AV 1 DE MAYO
<b>Número</b>	SN
<b>Entre calle</b>	TEJOCOTES
<b>Y Calle</b>	AVENA
<b>C.P.</b>	54435
<b>Referencia</b>	A UN COSTADO DE ABARROTES EL AGUILA
<b>Distritos Federales</b>	
<b>Distritos Locales</b>	DISTRITO IV

**Observaciones**

**Tamaño** Ancho: 3 metros, alto: 1.5 metros



**Tipo Anuncio** MANTAS

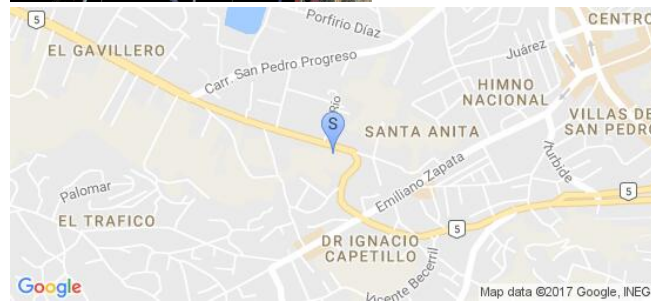
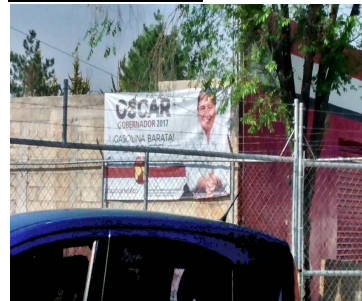

Sistema Integral de Monitoreo de Espectaculares

Reporte de recorrido

Usuario beatriz.marquez Fecha Encuesta: 4/9/2017 11:37:35 AM

Id Encuesta: 129985 - Ticket:55652 - Estatus: Autorizado

**Período Electoral** CAMPAÑA  
**Ámbito** Local

**Partido Político** PARTIDO DEL TRABAJO  
**Otro Partido**  
**Nombre Candidato** OSCAR GONZALEZ  
**Descripción del Cargo** GOBERNADOR  
**Otro Cargo**  
**Lema / Versión** ESTOY DE TU LADO

**Observaciones** PARABUS CON TRES IMAGENES, LAS DEL COSTADO SON CALCOMANIAS.

**Entidad** MÉXICO  
**Municipio** TLALNEPANTLA DE BAZ  
**Colonia** VALLE DORADO  
**Calle** AVENIDA JINETES  
**Número** SIN NUMERO  
**Entre calle** BULEVAR DE LOS CONTINENTES  
**Y Calle** PERIFERICO  
**C.P.** 54020  
**Referencia** ESPALDA DE COMERCIAL MEXICANA  
**Distritos Federales**  
**Distritos Locales** DISTRITO XV

**Tamaño** Ancho: 2 metros, alto: 1 metros

**Tipo Anuncio** PARABUSES



Sistema Integral de Monitoreo de Espectaculares

Reporte de recorrido

Usuario hector.gonzalezl Fecha Encuesta: 4/9/2017 11:42:40 AM

Id Encuesta: 130003 - Ticket:55658 - Estatus: Autorizado

<b>Período Electoral</b>	CAMPAÑA
<b>Ámbito</b>	Local
<b>Partido Político</b>	PARTIDO DEL TRABAJO
<b>Otro Partido</b>	
<b>Nombre Candidato</b>	OSCAR GONZALEZ
<b>Descripción del Cargo</b>	GOBERNADOR
<b>Otro Cargo</b>	
<b>Lema / Versión</b>	ESTOY DE TU LADO

<b>Entidad</b>	MÉXICO
<b>Municipio</b>	TOLUCA
<b>Colonia</b>	SANTA MARIA DE LAS ROSAS
<b>Calle</b>	PASEO TOLLOCAN
<b>Número</b>	214
<b>Entre calle</b>	ALFREDO ZARATE
<b>Y Calle</b>	WENSEALAO LABRA
<b>C.P.</b>	50140
<b>Referencia</b>	A UN COSTADO PINTURAS SHERWIN WILLIAMS
<b>Distritos Federales</b>	
<b>Distritos Locales</b>	DISTRITO XXXIV

**Observaciones**

**Tamaño** Ancho: 16 metros, alto: 8 metros



**Tipo Anuncio** PANORÁMICOS



Sistema Integral de Monitoreo de Espectaculares

Reporte de recorrido

Usuario guadalupe.gomezp Fecha Encuesta: 4/9/2017 11:43:59 AM

Id Encuesta: 130069 - Ticket:55672 - Estatus:Autorizado

<b>Período Electoral</b>	CAMPAÑA
<b>Ámbito</b>	Local
<b>Partido Político</b>	PARTIDO DEL TRABAJO
<b>Otro Partido</b>	
<b>Nombre Candidato</b>	OSCAR GONZALEZ
<b>Descripción del Cargo</b>	GOBERNADOR
<b>Otro Cargo</b>	
<b>Lema / Versión</b>	ESTOY DE TU LADO

<b>Entidad</b>	MÉXICO
<b>Municipio</b>	TLALNEPANTLA DE BAZ
<b>Colonia</b>	XOCAYAHUALCO
<b>Calle</b>	1 DE MAYO
<b>Número</b>	54
<b>Entre calle</b>	VIA GUSTAVO BAZ
<b>Y Calle</b>	VIA GUSTAVO BAZ
<b>C.P.</b>	54080
<b>Referencia</b>	A UN COSTADO DE TERRA MAR Y BANCO SANTANDER
<b>Distritos Federales</b>	
<b>Distritos Locales</b>	DISTRITO XIX

**Observaciones**

**Tamaño** Ancho: 20 metros, alto: 10 metros

**Tipo Anuncio** PANORÁMICOS





Sistema Integral de Monitoreo de Espectaculares

Reporte de recorrido

Usuario marina.martinezh Fecha Encuesta: 4/9/2017 11:55:32 AM

Id Encuesta: 130082 - Ticket:55676 - Estatus: Autorizado

<b>Período Electoral</b>	CAMPAÑA
<b>Ámbito</b>	Local
<b>Partido Político</b>	PARTIDO DEL TRABAJO
<b>Otro Partido</b>	
<b>Nombre Candidato</b>	OSCAR GONZALEZ
<b>Descripción del Cargo</b>	GOBERNADOR
<b>Otro Cargo</b>	
<b>Lema / Versión</b>	ESTOY DE TU LADO

<b>Entidad</b>	MÉXICO
<b>Municipio</b>	TLALNEPANTLA DE BAZ
<b>Colonia</b>	VALLE DORADO
<b>Calle</b>	BOULEVARD AVILA CAMACHO
<b>Número</b>	3227
<b>Entre calle</b>	SIN CALLE
<b>Y Calle</b>	SIN CALLE
<b>C.P.</b>	54020
<b>Referencia</b>	ESTACIONAMIENTO PLAZA COMERCIAL MULTIPLAZA VALLE DORADO
<b>Distritos Federales</b>	
<b>Distritos Locales</b>	DISTRITO XV

**Observaciones**

**Tamaño** Ancho: 1.5 metros, alto: 2.3 metros

**Tipo Anuncio** CAJAS DE LUZ

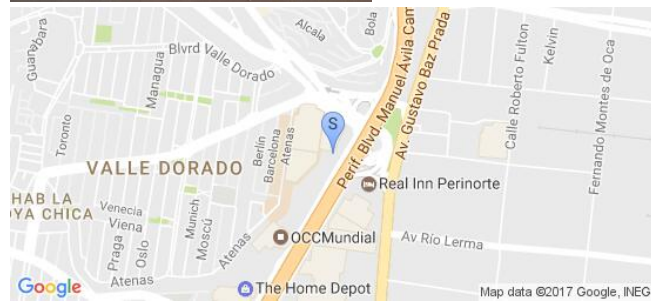

Sistema Integral de Monitoreo de Espectaculares

Reporte de recorrido

Usuario beatriz.marquez Fecha Encuesta: 4/9/2017 12:02:29 PM

Id Encuesta: 130091 - Ticket:55681 - Estatus: Autorizado

Período Electoral	CAMPAÑA
Ámbito	Local
Partido Político	PARTIDO DEL TRABAJO
Otro Partido	
Nombre Candidato	OSCAR GONZALEZ
Descripción del Cargo	GOBERNADOR
Otro Cargo	
Lema / Versión	ESTOY DE TU LADO

Entidad	MÉXICO
Municipio	TLALNEPANTLA DE BAZ
Colonia	VALLE DORADO
Calle	BULEVAR AVILA CAMACHO
Número	000
Entre calle	SIN CALLE
Y Calle	SIN CALLE
C.P.	00000
Referencia	ESTACIONAMIENTO MULTIPLAZA VALLE DORADO
Distritos Federales	
Distritos Locales	DISTRITO XV

Observaciones

Tamaño Ancho: 2 metros, alto: 1 metros

Tipo Anuncio MARQUESINAS



Sistema Integral de Monitoreo de Espectaculares

Reporte de recorrido

Usuario alexandro.tapia Fecha Encuesta: 4/9/2017 11:21:18 AM

Id Encuesta: 130135 - Ticket:55699 - Estatus:Autorizado

<b>Período Electoral</b>	CAMPAÑA
<b>Ámbito</b>	Local
<b>Partido Político</b>	PARTIDO DEL TRABAJO
<b>Otro Partido</b>	
<b>Nombre Candidato</b>	OSCAR GONZALEZ
<b>Descripción del Cargo</b>	GOBERNADOR
<b>Otro Cargo</b>	
<b>Lema / Versión</b>	ESTOY DE TU LADO OSCAR GOBERNADOR TRANSPORTE SEGURO Y VIGILADO

<b>Entidad</b>	MÉXICO
<b>Municipio</b>	CALIMAYA
<b>Colonia</b>	SAN ANDRES OCOTLAN
<b>Calle</b>	CARRETERA TENANGO DE ARISTA TOLUCA
<b>Número</b>	SN
<b>Entre calle</b>	IGNACIO ZARAGOZA
<b>Y Calle</b>	CALIMAYA
<b>C.P.</b>	52200
<b>Referencia</b>	SOBRE CARRETERA
<b>Distritos Federales</b>	
<b>Distritos Locales</b>	DISTRITO XXVII

**Observaciones** NA

**Tamaño** Ancho: 10 metros, alto: 6 metros

**Tipo Anuncio** PANORÁMICOS



Sistema Integral de Monitoreo de Espectaculares

Reporte de recorrido

Usuario marina.martinezh Fecha Encuesta: 4/9/2017 12:04:05 PM

Id Encuesta: 130137 - Ticket:55701 - Estatus: Autorizado

<b>Período Electoral</b>	CAMPAÑA
<b>Ámbito</b>	Local
<b>Partido Político</b>	PARTIDO DEL TRABAJO
<b>Otro Partido</b>	
<b>Nombre Candidato</b>	OSCAR GONZALEZ
<b>Descripción del Cargo</b>	GOBERNADOR
<b>Otro Cargo</b>	
<b>Lema / Versión</b>	ESTOY DE TU LADO

<b>Entidad</b>	MÉXICO
<b>Municipio</b>	TLALNEPANTLA DE BAZ
<b>Colonia</b>	VALLE DORADO
<b>Calle</b>	BOULEVARD AVILA CAMACHO
<b>Número</b>	3227
<b>Entre calle</b>	SIN CALLE
<b>Y Calle</b>	SIN CALLE
<b>C.P.</b>	54020
<b>Referencia</b>	ESTACIONAMIENTO MULTIPLAZA VALLE DORADO
<b>Distritos Federales</b>	
<b>Distritos Locales</b>	DISTRITO XV

**Observaciones**

**Tamaño** Ancho: 1.5 metros, alto: 2.3 metros

**Tipo Anuncio** CAJAS DE LUZ





Sistema Integral de Monitoreo de Espectaculares

Reporte de recorrido

Usuario marina.martinezh Fecha Encuesta: 4/9/2017 12:14:47 PM

Id Encuesta: 130141 - Ticket:55704 - Estatus: Autorizado

<b>Período Electoral</b>	CAMPAÑA
<b>Ámbito</b>	Local
<b>Partido Político</b>	PARTIDO DEL TRABAJO
<b>Otro Partido</b>	
<b>Nombre Candidato</b>	OSCAR GONZALEZ
<b>Descripción del Cargo</b>	GOBERNADOR
<b>Otro Cargo</b>	
<b>Lema / Versión</b>	ESTOY DE TU LADO

<b>Entidad</b>	MÉXICO
<b>Municipio</b>	TLALNEPANTLA DE BAZ
<b>Colonia</b>	VALLE DORADO
<b>Calle</b>	BOULEVARD AVILA CAMACHO
<b>Número</b>	3227
<b>Entre calle</b>	SIN CALLE
<b>Y Calle</b>	SIN CALLE
<b>C.P.</b>	54020
<b>Referencia</b>	ESTACIONAMIENTO DE MULTIPLAZA VALLE DORADO
<b>Distritos Federales</b>	
<b>Distritos Locales</b>	DISTRITO XV

**Observaciones**

**Tamaño** Ancho: 1.5 metros, alto: 2.3 metros

**Tipo Anuncio** CAJAS DE LUZ

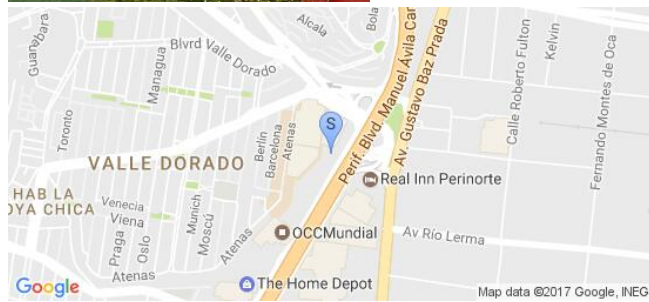

Sistema Integral de Monitoreo de Espectaculares

Reporte de recorrido

Usuario guadalupe.rodriguez Fecha Encuesta: 4/9/2017 12:27:43 PM

Id Encuesta: 130218 - Ticket:55732 - Estatus: Autorizado

<b>Período Electoral</b>	CAMPAÑA
<b>Ámbito</b>	Local
<b>Partido Político</b>	PARTIDO DEL TRABAJO
<b>Otro Partido</b>	
<b>Nombre Candidato</b>	OSCAR GONZALEZ
<b>Descripción del Cargo</b>	GOBERNADOR
<b>Otro Cargo</b>	
<b>Lema / Versión</b>	QUIERO QUE ESTES BIEN

<b>Entidad</b>	MÉXICO
<b>Municipio</b>	TOLUCA
<b>Colonia</b>	SAN JOSE GUADALUPE OTZACATIPAN
<b>Calle</b>	LOPEZ PORTILLO
<b>Número</b>	S/ N
<b>Entre calle</b>	BENITO JUAREZ
<b>Y Calle</b>	EMILIANO ZAPATA
<b>C.P.</b>	50230
<b>Referencia</b>	LOTE BALDIO
<b>Distritos Federales</b>	
<b>Distritos Locales</b>	DISTRITO XXVI

**Observaciones**

**Tamaño** Ancho: 12 metros, alto: 8 metros

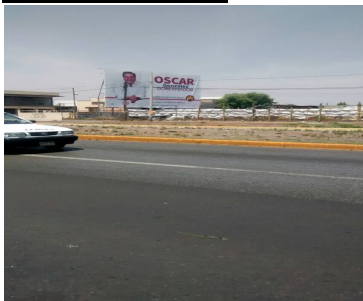

**Tipo Anuncio** PANORÁMICOS



Sistema Integral de Monitoreo de Espectaculares

Reporte de recorrido

Usuario jorge.mendozaa Fecha Encuesta: 4/9/2017 12:25:45 PM

Id Encuesta: 130256 - Ticket:55738 - Estatus: Autorizado

<b>Período Electoral</b>	CAMPAÑA
<b>Ámbito</b>	Local
<b>Partido Político</b>	PARTIDO DEL TRABAJO
<b>Otro Partido</b>	
<b>Nombre Candidato</b>	OSCAR GONZALEZ
<b>Descripción del Cargo</b>	GOBERNADOR
<b>Otro Cargo</b>	
<b>Lema / Versión</b>	ESTOY DE TU LADO

<b>Entidad</b>	MÉXICO
<b>Municipio</b>	NEZAHUALCÓYOTL
<b>Colonia</b>	PORVENIR
<b>Calle</b>	AVENIDA PANTITLÁN
<b>Número</b>	25
<b>Entre calle</b>	CALLE 11
<b>Y Calle</b>	CALLE 12
<b>C.P.</b>	57430
<b>Referencia</b>	ESCUELA DE EJERCITO DE SALVACION
<b>Distritos Federales</b>	
<b>Distritos Locales</b>	DISTRITO XXIX

**Observaciones**

**Tamaño** Ancho: 15 metros, alto: 10 metros



**Tipo Anuncio** PANORÁMICOS

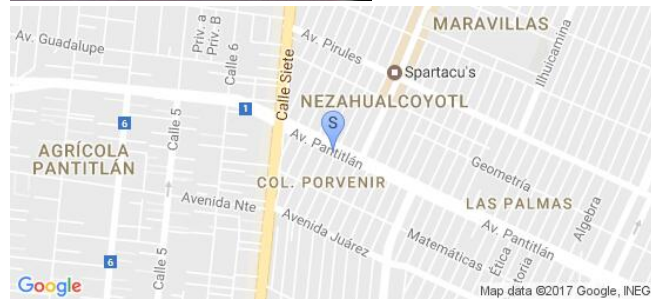

Sistema Integral de Monitoreo de Espectaculares

Reporte de recorrido

Usuario gema.facio Fecha Encuesta: 4/9/2017 9:35:15 AM

Id Encuesta: 130281 - Ticket:55743 - Estatus:Autorizado

<b>Período Electoral</b>	CAMPAÑA
<b>Ámbito</b>	Local
<b>Partido Político</b>	PARTIDO DEL TRABAJO
<b>Otro Partido</b>	
<b>Nombre Candidato</b>	OSCAR GONZALEZ
<b>Descripción del Cargo</b>	GOBERNADOR
<b>Otro Cargo</b>	
<b>Lema / Versión</b>	ESTOY DE TU LADO

<b>Entidad</b>	MÉXICO
<b>Municipio</b>	TOLUCA
<b>Colonia</b>	SAN BERNARDINO
<b>Calle</b>	JOSE MARIA MORELOS
<b>Número</b>	1624
<b>Entre calle</b>	FRAY JUAN DE SN ALBERTO
<b>Y Calle</b>	MONTE LIBANO
<b>C.P.</b>	50080
<b>Referencia</b>	FRENTE A PARQUE VICENTE GUERRERO
<b>Distritos Federales</b>	
<b>Distritos Locales</b>	DISTRITO XXXIV

**Observaciones**

**Tamaño** Ancho: 16 metros, alto: 12 metros

**Tipo Anuncio** PANORÁMICOS

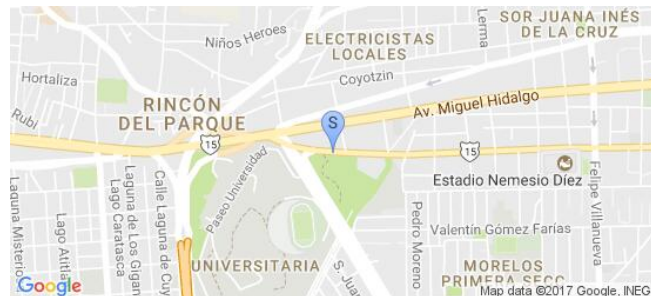



Sistema Integral de Monitoreo de Espectaculares

Reporte de recorrido

Usuario gema.facio Fecha Encuesta: 4/9/2017 9:42:40 AM

Id Encuesta: 130282 - Ticket:55743 - Estatus:Autorizado

<b>Período Electoral</b>	CAMPAÑA
<b>Ámbito</b>	Local
<b>Partido Político</b>	PARTIDO DEL TRABAJO
<b>Otro Partido</b>	
<b>Nombre Candidato</b>	OSCAR GONZALEZ
<b>Descripción del Cargo</b>	GOBERNADOR
<b>Otro Cargo</b>	
<b>Lema / Versión</b>	ESTOY DE TU LADO

<b>Entidad</b>	MÉXICO
<b>Municipio</b>	TOLUCA
<b>Colonia</b>	SAN BERNARDINO
<b>Calle</b>	JOSE MARIA MORELOS
<b>Número</b>	1620
<b>Entre calle</b>	FRAY J DE SN ALBERTO
<b>Y Calle</b>	MONTE LIBANO
<b>C.P.</b>	50080
<b>Referencia</b>	CASA DE CAMPAÑA PT
<b>Distritos Federales</b>	
<b>Distritos Locales</b>	DISTRITO XXXIV

**Observaciones**

**Tamaño** Ancho: 10 metros, alto: 2 metros

**Tipo Anuncio** PANORÁMICOS



Sistema Integral de Monitoreo de Espectaculares

Reporte de recorrido

Usuario gema.facio Fecha Encuesta: 4/9/2017 12:13:58 PM

Id Encuesta: 130287 - Ticket:55743 - Estatus: Autorizado

<b>Período Electoral</b>	CAMPAÑA
<b>Ámbito</b>	Local
<b>Partido Político</b>	PARTIDO DEL TRABAJO
<b>Otro Partido</b>	
<b>Nombre Candidato</b>	OSCAR GONZALEZ
<b>Descripción del Cargo</b>	GOBERNADOR
<b>Otro Cargo</b>	
<b>Lema / Versión</b>	ESTOY DE TU LADO

<b>Entidad</b>	MÉXICO
<b>Municipio</b>	TOLUCA
<b>Colonia</b>	HEROES DEL 5 DE MAYO
<b>Calle</b>	CALZADA DEL PACÍFICO
<b>Número</b>	SN
<b>Entre calle</b>	PROL. 15 DE MAYO
<b>Y Calle</b>	HIDALGO
<b>C.P.</b>	52170
<b>Referencia</b>	AUN COSTADO DE CARNES ASADAS PASO DEL SUR
<b>Distritos Federales</b>	
<b>Distritos Locales</b>	DISTRITO XXXIV

**Observaciones**

**Tamaño** Ancho: 12 metros, alto: 8 metros

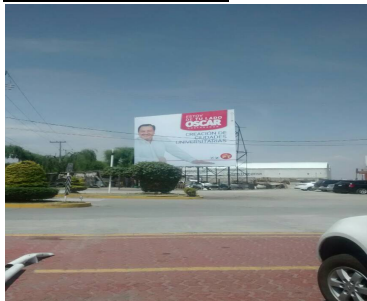

**Tipo Anuncio** PANORÁMICOS

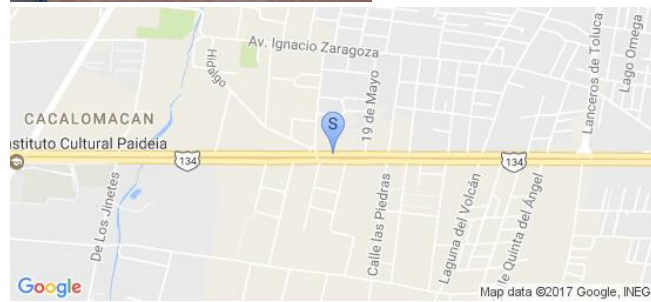

Sistema Integral de Monitoreo de Espectaculares

Reporte de recorrido

Usuario erendira.perez Fecha Encuesta: 4/9/2017 12:38:50 PM

Id Encuesta: 130326 - Ticket:55755 - Estatus: Autorizado

<b>Período Electoral</b>	CAMPAÑA
<b>Ámbito</b>	Local
<b>Partido Político</b>	PARTIDO DEL TRABAJO
<b>Otro Partido</b>	
<b>Nombre Candidato</b>	OSCAR GONZALEZ
<b>Descripción del Cargo</b>	GOBERNADOR
<b>Otro Cargo</b>	
<b>Lema / Versión</b>	ESTOY CONTIGO OSCAR

<b>Entidad</b>	MÉXICO
<b>Municipio</b>	ECATEPEC DE MORELOS
<b>Colonia</b>	SANTA CLARA
<b>Calle</b>	VIA MORELOS
<b>Número</b>	SN
<b>Entre calle</b>	TENOCHTITLAN
<b>Y Calle</b>	VIA MORELOS
<b>C.P.</b>	55547
<b>Referencia</b>	ENFRENTE DE GASOLINERA
<b>Distritos Federales</b>	
<b>Distritos Locales</b>	DISTRITO XVI

**Observaciones**

**Tamaño** Ancho: 6 metros, alto: 4 metros



**Tipo Anuncio** PANORÁMICOS

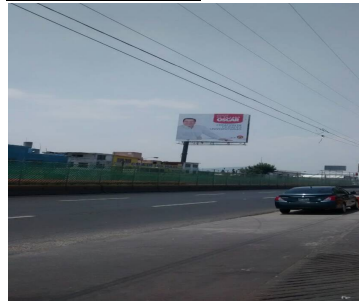

Sistema Integral de Monitoreo de Espectaculares

Reporte de recorrido

Usuario janette.lopez Fecha Encuesta: 4/9/2017 8:32:13 AM

Id Encuesta: 130342 - Ticket:55760 - Estatus: Autorizado

Período Electoral	CAMPAÑA
Ámbito	Local
Partido Político	PARTIDO DEL TRABAJO
Otro Partido	
Nombre Candidato	OSCAR GONZALEZ
Descripción del Cargo	GOBERNADOR
Otro Cargo	
Lema / Versión	ESTOY DE TU LADO

Entidad	MÉXICO
Municipio	JOCOTILÁN
Colonia	MAVORO
Calle	CARRETERA ATLACOMULCO - TOLUCA
Número	SIN
Entre calle	LA CONCEPCIÓN DE LOS BAÑOS
Y Calle	NARCISO B
C.P.	00000
Referencia	CERCA DEL PUENTE
Distritos Federales	NO APLICA
Distritos Locales	DISTRITO XIII

Observaciones

Tamaño Ancho: 30 metros, alto: 2 metros

Tipo Anuncio MUROS





Sistema Integral de Monitoreo de Espectaculares

Reporte de recorrido

Usuario janette.lopez Fecha Encuesta: 4/9/2017 9:39:50 AM

Id Encuesta: 130343 - Ticket:55760 - Estatus:Autorizado

Período Electoral	CAMPAÑA
Ámbito	Local
Partido Político	PARTIDO DEL TRABAJO
Otro Partido	
Nombre Candidato	OSCAR GONZALEZ
Descripción del Cargo	GOBERNADOR
Otro Cargo	
Lema / Versión	ESTOY DE TU LADO

Entidad	MÉXICO
Municipio	JOCOTITLÁN
Colonia	SAN JUAN
Calle	CARRETERA LIBRE A ATLACOMULCO
Número	12
Entre calle	CARRETERA LIBRE A ATLACOMULCO
Y Calle	SIN
C.P.	00000
Referencia	PUENTE SALIDA A JOCOTITLAN
Distritos Federales	
Distritos Locales	DISTRITO XIII

Observaciones

Tamaño Ancho: 21 metros, alto: 2 metros

Tipo Anuncio MUROS



Sistema Integral de Monitoreo de Espectaculares

Reporte de recorrido

Usuario carlos.martinezg Fecha Encuesta: 4/9/2017 1:02:44 PM

Id Encuesta: 130382 - Ticket:55769 - Estatus: Autorizado

<b>Período Electoral</b>	CAMPAÑA
<b>Ámbito</b>	Local
<b>Partido Político</b>	PARTIDO DEL TRABAJO
<b>Otro Partido</b>	
<b>Nombre Candidato</b>	OSCAR GONZALEZ
<b>Descripción del Cargo</b>	GOBERNADOR
<b>Otro Cargo</b>	
<b>Lema / Versión</b>	GOBERNADOR EL ESTADO DE MEXICO JUAN ZEPEDA SI PUEDE

<b>Entidad</b>	MÉXICO
<b>Municipio</b>	TOLUCA
<b>Colonia</b>	NUEVA SAN PEDRO
<b>Calle</b>	BLVD AEROPUERTO
<b>Número</b>	SIN NUMERO
<b>Entre calle</b>	JUAN DE LA BARRERA
<b>Y Calle</b>	SAN ANTONIO
<b>C.P.</b>	50230
<b>Referencia</b>	A COSTADO DE AGENCIAS ADUANALES
<b>Distritos Federales</b>	
<b>Distritos Locales</b>	DISTRITO XXVI

**Observaciones**

**Tamaño** Ancho: 12 metros, alto: 8 metros

**Tipo Anuncio** PANORÁMICOS



Sistema Integral de Monitoreo de Espectaculares

Reporte de recorrido

Usuario petra.avila Fecha Encuesta: 4/9/2017 1:07:06 PM

Id Encuesta: 130428 - Ticket:55796 - Estatus: Autorizado

<b>Período Electoral</b>	CAMPAÑA
<b>Ámbito</b>	Local
<b>Partido Político</b>	PARTIDO DEL TRABAJO
<b>Otro Partido</b>	
<b>Nombre Candidato</b>	OSCAR GONZALEZ
<b>Descripción del Cargo</b>	GOBERNADOR
<b>Otro Cargo</b>	
<b>Lema / Versión</b>	GASOLINA BARATA

<b>Entidad</b>	MÉXICO
<b>Municipio</b>	TEOTIHUACÁN
<b>Colonia</b>	PALOMAR
<b>Calle</b>	AV IGNACIO BETETA
<b>Número</b>	SN
<b>Entre calle</b>	GOLONDRINAS
<b>Y Calle</b>	PALOMA
<b>C.P.</b>	55820
<b>Referencia</b>	CASA
<b>Distritos Federales</b>	
<b>Distritos Locales</b>	DISTRITO V

**Observaciones**

**Tamaño** Ancho: 3 metros, alto: 3 metros

**Tipo Anuncio** MANTAS



Sistema Integral de Monitoreo de Espectaculares

Reporte de recorrido

Usuario petra.avila Fecha Encuesta: 4/9/2017 1:09:26 PM

Id Encuesta: 130429 - Ticket:55796 - Estatus: Autorizado

<b>Período Electoral</b>	CAMPAÑA
<b>Ámbito</b>	Local
<b>Partido Político</b>	PARTIDO DEL TRABAJO
<b>Otro Partido</b>	
<b>Nombre Candidato</b>	OSCAR GONZALEZ
<b>Descripción del Cargo</b>	GOBERNADOR
<b>Otro Cargo</b>	
<b>Lema / Versión</b>	GASOLINA BARATA

<b>Entidad</b>	MÉXICO
<b>Municipio</b>	TEOTIHUACÁN
<b>Colonia</b>	PALOMAR
<b>Calle</b>	AV IGNACIO
<b>Número</b>	SN
<b>Entre calle</b>	PALOMAS
<b>Y Calle</b>	GOLONDRINAS
<b>C.P.</b>	55820
<b>Referencia</b>	CASA
<b>Distritos Federales</b>	
<b>Distritos Locales</b>	DISTRITO V

**Observaciones**

**Tamaño** Ancho: 3 metros, alto: 3 metros

**Tipo Anuncio** MANTAS





Sistema Integral de Monitoreo de Espectaculares

Reporte de recorrido

Usuario: petra.avila Fecha Encuesta: 4/9/2017 1:12:04 PM

Id Encuesta: 130430 - Ticket:55796 - Estatus: Autorizado

<b>Período Electoral</b>	CAMPAÑA
<b>Ámbito</b>	Local
<b>Partido Político</b>	PARTIDO DEL TRABAJO
<b>Otro Partido</b>	
<b>Nombre Candidato</b>	OSCAR GONZALEZ
<b>Descripción del Cargo</b>	GOBERNADOR
<b>Otro Cargo</b>	
<b>Lema / Versión</b>	GASOLINA

<b>Entidad</b>	MÉXICO
<b>Municipio</b>	TEOTIHUACÁN
<b>Colonia</b>	PALOMAR
<b>Calle</b>	AV MÉXICO
<b>Número</b>	SN
<b>Entre calle</b>	GORRIONES
<b>Y Calle</b>	GOLONDRINAS
<b>C.P.</b>	55820
<b>Referencia</b>	CASA
<b>Distritos Federales</b>	
<b>Distritos Locales</b>	DISTRITO V

**Observaciones**

**Tamaño** Ancho: 4 metros, alto: 2 metros

**Tipo Anuncio** MANTAS



Sistema Integral de Monitoreo de Espectaculares

Reporte de recorrido

Usuario petra.avila Fecha Encuesta: 4/9/2017 1:22:03 PM

Id Encuesta: 130431 - Ticket:55796 - Estatus: Autorizado

<b>Período Electoral</b>	CAMPAÑA
<b>Ámbito</b>	Local
<b>Partido Político</b>	PARTIDO DEL TRABAJO
<b>Otro Partido</b>	
<b>Nombre Candidato</b>	OSCAR GONZALEZ
<b>Descripción del Cargo</b>	GOBERNADOR
<b>Otro Cargo</b>	
<b>Lema / Versión</b>	GASOLINA

<b>Entidad</b>	MÉXICO
<b>Municipio</b>	TEOTIHUACÁN
<b>Colonia</b>	PALOMAR
<b>Calle</b>	AV MEXICO
<b>Número</b>	SN
<b>Entre calle</b>	SIN CALLE
<b>Y Calle</b>	GLORIETA
<b>C.P.</b>	55820
<b>Referencia</b>	CASA
<b>Distritos Federales</b>	
<b>Distritos Locales</b>	DISTRITO V

**Observaciones** ES DE PRECAMPAÑA

**Tamaño** Ancho: 2 metros, alto: 2 metros

**Tipo Anuncio** MANTAS



Sistema Integral de Monitoreo de Espectaculares

Reporte de recorrido

Usuario guadalupe.villanueva Fecha Encuesta: 4/9/2017 10:46:57 AM

Id Encuesta: 130448 - Ticket:55800 - Estatus:Autorizado

<b>Período Electoral</b>	CAMPAÑA
<b>Ámbito</b>	Local
<b>Partido Político</b>	PARTIDO DEL TRABAJO
<b>Otro Partido</b>	
<b>Nombre Candidato</b>	OSCAR GONZALEZ
<b>Descripción del Cargo</b>	GOBERNADOR
<b>Otro Cargo</b>	
<b>Lema / Versión</b>	ESTOY DE TU LADO

<b>Entidad</b>	MÉXICO
<b>Municipio</b>	VALLE DE BRAVO
<b>Colonia</b>	AVANDARO
<b>Calle</b>	AV ROSALES
<b>Número</b>	SN
<b>Entre calle</b>	PARQUE
<b>Y Calle</b>	VERGEL
<b>C.P.</b>	51200
<b>Referencia</b>	CASITA DE TEJAS,A UN COSTADO DE PAPELRIA SIN NOMBRE
<b>Distritos Federales</b>	
<b>Distritos Locales</b>	DISTRITO X

**Observaciones**

**Tamaño** Ancho: 1 metros, alto: 1.5 metros

**Tipo Anuncio** MANTAS



Sistema Integral de Monitoreo de Espectaculares

Reporte de recorrido

Usuario guadalupe.villanueva Fecha Encuesta: 4/9/2017 11:30:39 AM

Id Encuesta: 130449 - Ticket:55800 - Estatus:Autorizado

<b>Período Electoral</b>	CAMPAÑA
<b>Ámbito</b>	Local
<b>Partido Político</b>	PARTIDO DEL TRABAJO
<b>Otro Partido</b>	
<b>Nombre Candidato</b>	OSCAR GONZALEZ
<b>Descripción del Cargo</b>	GOBERNADOR
<b>Otro Cargo</b>	
<b>Lema / Versión</b>	ESTOY DE TU LADO

<b>Entidad</b>	MÉXICO
<b>Municipio</b>	VALLE DE BRAVO
<b>Colonia</b>	OTUMBA
<b>Calle</b>	BARRANCA SECA
<b>Número</b>	SN
<b>Entre calle</b>	BENITO JUAREZ
<b>Y Calle</b>	SN
<b>C.P.</b>	51200
<b>Referencia</b>	HUBICADA EN LAVANDERIA 123
<b>Distritos Federales</b>	
<b>Distritos Locales</b>	DISTRITO X

**Observaciones**

**Tamaño** Ancho: 3 metros, alto: 1.5 metros

**Tipo Anuncio** MANTAS





Sistema Integral de Monitoreo de Espectaculares

Reporte de recorrido

Usuario guadalupe.villanueva Fecha Encuesta: 4/9/2017 11:59:45 AM

Id Encuesta: 130452 - Ticket:55800 - Estatus: Autorizado

Período Electoral	CAMPAÑA
Ámbito	Local
Partido Político	PARTIDO DEL TRABAJO
Otro Partido	
Nombre Candidato	OSCAR GONZALEZ
Descripción del Cargo	GOBERNADOR
Otro Cargo	
Lema / Versión	ESTOY DE TU LADO

Entidad	MÉXICO
Municipio	VALLE DE BRAVO
Colonia	EL ARCO
Calle	MIRADOR
Número	SN
Entre calle	DE LA NORMAL
Y Calle	SN
C.P.	51200
Referencia	OBRA EN CONSTRUCCIÓN
Distritos Federales	
Distritos Locales	DISTRITO X

Observaciones

Tamaño Ancho: 3 metros, alto: 1.5 metros

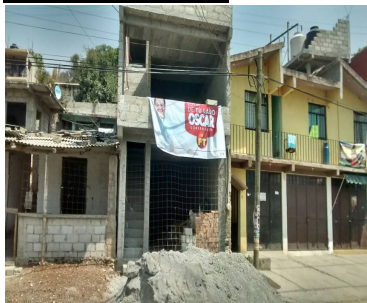

Tipo Anuncio MANTAS



Sistema Integral de Monitoreo de Espectaculares

Reporte de recorrido

Usuario guadalupe.villanueva Fecha Encuesta: 4/9/2017 12:26:22 PM

Id Encuesta: 130453 - Ticket:55800 - Estatus: Autorizado

<b>Período Electoral</b>	CAMPAÑA
<b>Ámbito</b>	Local
<b>Partido Político</b>	PARTIDO DEL TRABAJO
<b>Otro Partido</b>	
<b>Nombre Candidato</b>	OSCAR GONZALEZ
<b>Descripción del Cargo</b>	GOBERNADOR
<b>Otro Cargo</b>	
<b>Lema / Versión</b>	ESTOY DE TU LADO

<b>Entidad</b>	MÉXICO
<b>Municipio</b>	VALLE DE BRAVO
<b>Colonia</b>	COMUNIDAD EL DURAZNO
<b>Calle</b>	CARRETERA VALLE COLORINES
<b>Número</b>	SN
<b>Entre calle</b>	SN
<b>Y Calle</b>	SN
<b>C.P.</b>	51200
<b>Referencia</b>	CASA DE UN NIVEL CON TIENDITA SIN NOMBRE
<b>Distritos Federales</b>	
<b>Distritos Locales</b>	DISTRITO X

**Observaciones**

**Tamaño** Ancho: 3 metros, alto: 1.5 metros

**Tipo Anuncio** MANTAS

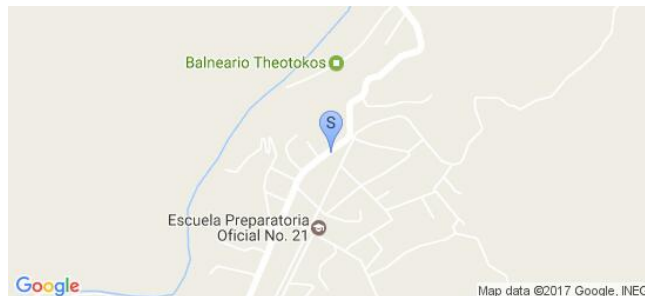

Sistema Integral de Monitoreo de Espectaculares

Reporte de recorrido

Usuario guadalupe.villanueva Fecha Encuesta: 4/9/2017 12:29:25 PM

Id Encuesta: 130454 - Ticket:55800 - Estatus:Autorizado

<b>Período Electoral</b>	CAMPAÑA
<b>Ámbito</b>	Local
<b>Partido Político</b>	PARTIDO DEL TRABAJO
<b>Otro Partido</b>	
<b>Nombre Candidato</b>	OSCAR GONZALEZ
<b>Descripción del Cargo</b>	GOBERNADOR
<b>Otro Cargo</b>	
<b>Lema / Versión</b>	ESTOY DE TU LADO

<b>Entidad</b>	MÉXICO
<b>Municipio</b>	VALLE DE BRAVO
<b>Colonia</b>	EL DURAZNO
<b>Calle</b>	CARRETERA VALLE COLORINES
<b>Número</b>	SN
<b>Entre calle</b>	SN
<b>Y Calle</b>	SN
<b>C.P.</b>	51200
<b>Referencia</b>	CERCA DE TERRENO
<b>Distritos Federales</b>	
<b>Distritos Locales</b>	DISTRITO X

**Observaciones**

**Tamaño** Ancho: 1 metros, alto: 1.5 metros

**Tipo Anuncio** MANTAS



Sistema Integral de Monitoreo de Espectaculares

Reporte de recorrido

Usuario celia.morales Fecha Encuesta: 4/9/2017 10:44:38 AM

Id Encuesta: 130457 - Ticket:55801 - Estatus:Autorizado

<b>Período Electoral</b>	CAMPAÑA
<b>Ámbito</b>	Local
<b>Partido Político</b>	PARTIDO DEL TRABAJO
<b>Otro Partido</b>	
<b>Nombre Candidato</b>	OSCAR GONZALEZ
<b>Descripción del Cargo</b>	GOBERNADOR
<b>Otro Cargo</b>	
<b>Lema / Versión</b>	ESTOY DE TULADO

<b>Entidad</b>	MÉXICO
<b>Municipio</b>	CHICOLOAPAN
<b>Colonia</b>	EMILIANO ZAPATA
<b>Calle</b>	CARRETERA MEXICO TEXCOCO
<b>Número</b>	17
<b>Entre calle</b>	16 SEPTIEMBRE
<b>Y Calle</b>	INVERNADERO
<b>C.P.</b>	56390
<b>Referencia</b>	ARRIBA DEL TALLER MECANICO MIKELS
<b>Distritos Federales</b>	
<b>Distritos Locales</b>	DISTRITO V

**Observaciones**

**Tamaño** Ancho: 12.9 metros, alto: 7.2 metros

**Tipo Anuncio** PANORÁMICOS





Sistema Integral de Monitoreo de Espectaculares

Reporte de recorrido

Usuario patricia.lopezr Fecha Encuesta: 4/9/2017 10:34:50 AM

Id Encuesta: 130468 - Ticket:55802 - Estatus:Autorizado

<b>Período Electoral</b>	CAMPAÑA
<b>Ámbito</b>	Local
<b>Partido Político</b>	PARTIDO DEL TRABAJO
<b>Otro Partido</b>	
<b>Nombre Candidato</b>	OSCAR GONZALEZ
<b>Descripción del Cargo</b>	GOBERNADOR
<b>Otro Cargo</b>	
<b>Lema / Versión</b>	ESTOY DE TU LADO

<b>Entidad</b>	MÉXICO
<b>Municipio</b>	NAUCALPAN DE JUÁREZ
<b>Colonia</b>	RESID JARDINES DE SAN MATEO
<b>Calle</b>	ALCANFORES
<b>Número</b>	SN
<b>Entre calle</b>	GERANIOS
<b>Y Calle</b>	TULE
<b>C.P.</b>	53240
<b>Referencia</b>	JUNTO A SITIO JARDINES DE SAN MATEO
<b>Distritos Federales</b>	
<b>Distritos Locales</b>	DISTRITO XXI

**Observaciones**

**Tamaño** Ancho: 1.4 metros, alto: 1.7 metros



**Tipo Anuncio** MUEBLES URBANOS DE PUBLICIDAD



Sistema Integral de Monitoreo de Espectaculares

Reporte de recorrido

Usuario patricia.lopezr Fecha Encuesta: 4/9/2017 1:54:32 PM

Id Encuesta: 130473 - Ticket:55802 - Estatus: Autorizado

<b>Período Electoral</b>	CAMPAÑA
<b>Ámbito</b>	Local
<b>Partido Político</b>	PARTIDO DEL TRABAJO
<b>Otro Partido</b>	
<b>Nombre Candidato</b>	OSCAR GONZALEZ
<b>Descripción del Cargo</b>	GOBERNADOR
<b>Otro Cargo</b>	
<b>Lema / Versión</b>	ESTADO.DE MEXICO SE MERECE UN OSCAR

<b>Entidad</b>	MÉXICO
<b>Municipio</b>	NAUCALPAN DE JUÁREZ
<b>Colonia</b>	AUTOPISTA CHAMAPA LECHERIA
<b>Calle</b>	AUTOPISTA
<b>Número</b>	SIN NUMERO
<b>Entre calle</b>	NO APLICA
<b>Y Calle</b>	NO APLICA
<b>C.P.</b>	53216
<b>Referencia</b>	A 500 MTS DE LA CASETA DE COBRO DE SAN MATEO
<b>Distritos Federales</b>	
<b>Distritos Locales</b>	DISTRITO XXI

**Observaciones**

**Tamaño** Ancho: 8 metros, alto: 6 metros

**Tipo Anuncio** PANORÁMICOS

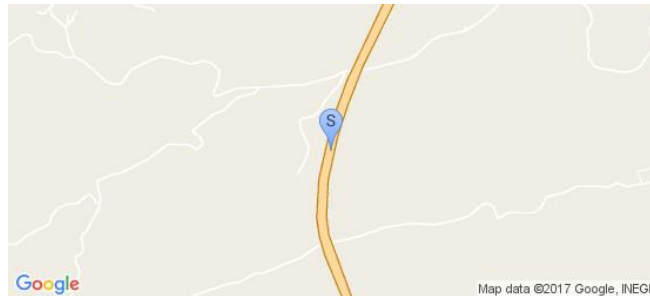
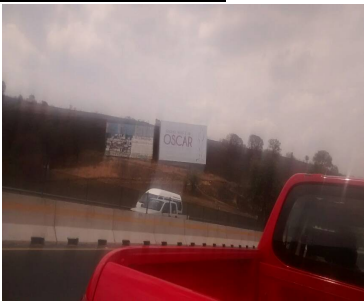

Sistema Integral de Monitoreo de Espectaculares

Reporte de recorrido

Usuario patricia.lopezr Fecha Encuesta: 4/9/2017 2:04:45 PM

Id Encuesta: 130475 - Ticket:55802 - Estatus: Autorizado

<b>Período Electoral</b>	CAMPAÑA
<b>Ámbito</b>	Local
<b>Partido Político</b>	PARTIDO DEL TRABAJO
<b>Otro Partido</b>	
<b>Nombre Candidato</b>	OSCAR GONZALEZ
<b>Descripción del Cargo</b>	GOBERNADOR
<b>Otro Cargo</b>	
<b>Lema / Versión</b>	ESTOY DE TU LADO

<b>Entidad</b>	MÉXICO
<b>Municipio</b>	NAUCALPAN DE JUÁREZ
<b>Colonia</b>	NO APLICA
<b>Calle</b>	AUTOPISTA CHAMAPA LECHERIA
<b>Número</b>	SN
<b>Entre calle</b>	NA
<b>Y Calle</b>	NA
<b>C.P.</b>	53228
<b>Referencia</b>	A 750 MTS DE LA CASETA DE COBRO DE LA CASETA DE LOMAS VERDES
<b>Distritos Federales</b>	
<b>Distritos Locales</b>	DISTRITO XXII

**Observaciones**

**Tamaño** Ancho: 6 metros, alto: 6 metros

**Tipo Anuncio** PANORÁMICOS



Sistema Integral de Monitoreo de Espectaculares

Reporte de recorrido

Usuario patricia.lopezr Fecha Encuesta: 4/9/2017 2:14:35 PM

Id Encuesta: 130484 - Ticket:55804 - Estatus:Autorizado

<b>Período Electoral</b>	CAMPAÑA
<b>Ámbito</b>	Local
<b>Partido Político</b>	PARTIDO DEL TRABAJO
<b>Otro Partido</b>	
<b>Nombre Candidato</b>	OSCAR GONZALEZ
<b>Descripción del Cargo</b>	GOBERNADOR
<b>Otro Cargo</b>	
<b>Lema / Versión</b>	ESTOY DE TU LADO

<b>Entidad</b>	MÉXICO
<b>Municipio</b>	NAUCALPAN DE JUÁREZ
<b>Colonia</b>	COL. LOMAS VERDES
<b>Calle</b>	AV. LOMAS VERDES
<b>Número</b>	SN
<b>Entre calle</b>	20 DE NOV
<b>Y Calle</b>	AV LOMAS VERDES
<b>C.P.</b>	53140
<b>Referencia</b>	A UN COSTADO DE AGENCIA AUTOMOTRIZ SATELITE
<b>Distritos Federales</b>	
<b>Distritos Locales</b>	DISTRITO XXI

**Observaciones**

**Tamaño** Ancho: 1.4 metros, alto: 1.7 metros

**Tipo Anuncio** MUEBLES URBANOS DE PUBLICIDAD





Sistema Integral de Monitoreo de Espectaculares

Reporte de recorrido

Usuario salvador.martinez Fecha Encuesta: 4/9/2017 9:45:43 AM

Id Encuesta: 130509 - Ticket:55809 - Estatus: Autorizado

<b>Período Electoral</b>	CAMPAÑA
<b>Ámbito</b>	Local
<b>Partido Político</b>	PARTIDO DEL TRABAJO
<b>Otro Partido</b>	
<b>Nombre Candidato</b>	OSCAR GONZALEZ
<b>Descripción del Cargo</b>	GOBERNADOR
<b>Otro Cargo</b>	
<b>Lema / Versión</b>	ESTOY DE TU LADO

<b>Entidad</b>	MÉXICO
<b>Municipio</b>	IXTLAHUACA
<b>Colonia</b>	SAN JUAN DE LAS MANZANAS
<b>Calle</b>	CARRETERA IXTLAHUACA SAN FELIPE DEL PROGRESO
<b>Número</b>	SIN NUMERO
<b>Entre calle</b>	NO APLICA
<b>Y Calle</b>	NO APLICA
<b>C.P.</b>	50840
<b>Referencia</b>	BARDA A UN LADO DE DOS CASAS Y DEL OTRO LADO TERRENO SIN BARDEAR
<b>Distritos Federales</b>	
<b>Distritos Locales</b>	DISTRITO XV

**Observaciones**

**Tamaño** Ancho: 27 metros, alto: 3 metros

**Tipo Anuncio** MUROS



Sistema Integral de Monitoreo de Espectaculares

Reporte de recorrido

Usuario juancarlos.chavez Fecha Encuesta: 4/9/2017 9:53:58 AM

Id Encuesta: 130529 - Ticket:55812 - Estatus:Autorizado

<b>Período Electoral</b>	CAMPAÑA
<b>Ámbito</b>	Local
<b>Partido Político</b>	PARTIDO DEL TRABAJO
<b>Otro Partido</b>	
<b>Nombre Candidato</b>	OSCAR GONZALEZ
<b>Descripción del Cargo</b>	GOBERNADOR
<b>Otro Cargo</b>	
<b>Lema / Versión</b>	GASOLINA BARATA SI SE PUEDE

<b>Entidad</b>	MÉXICO
<b>Municipio</b>	JILOTEPEC
<b>Colonia</b>	CANALEJAS
<b>Calle</b>	ADOLFO LOPEZ MATEOS
<b>Número</b>	SIN NUMERO
<b>Entre calle</b>	SIN CALLE
<b>Y Calle</b>	SIN CALLE
<b>C.P.</b>	50420
<b>Referencia</b>	A UN LADO DE VENTA DE ACCESORIOS PARA AUTOS
<b>Distritos Federales</b>	
<b>Distritos Locales</b>	DISTRITO XIV

**Observaciones**

**Tamaño** Ancho: 2 metros, alto: 1 metros



**Tipo Anuncio** MANTAS



Sistema Integral de Monitoreo de Espectaculares

Reporte de recorrido

Usuario gisela.flores Fecha Encuesta: 5/3/2017 9:46:54 AM

Id Encuesta: 142515 - Ticket:66194 - Estatus: Autorizado

<b>Período Electoral</b>	CAMPAÑA
<b>Ámbito</b>	Local
<b>Partido Político</b>	PARTIDO DEL TRABAJO
<b>Otro Partido</b>	
<b>Nombre Candidato</b>	OSCAR GONZALEZ
<b>Descripción del Cargo</b>	GOBERNADOR
<b>Otro Cargo</b>	
<b>Lema / Versión</b>	PENA DE MUERTE A FEMINICIDAS

<b>Entidad</b>	MÉXICO
<b>Municipio</b>	TOLUCA
<b>Colonia</b>	COMISION FEDERAL DE ELECTRICIDAD
<b>Calle</b>	5 DE MAYO
<b>Número</b>	S/N
<b>Entre calle</b>	LEONARDO RODRÍGUEZ
<b>Y Calle</b>	PASEO DE LA LUZ
<b>C.P.</b>	50140
<b>Referencia</b>	ARRIBA DE TALLER VILFAFAÑA
<b>Distritos Federales</b>	
<b>Distritos Locales</b>	DISTRITO II

**Observaciones**

**Tamaño** Ancho: 10 metros, alto: 5 metros

**Tipo Anuncio** PANORÁMICOS

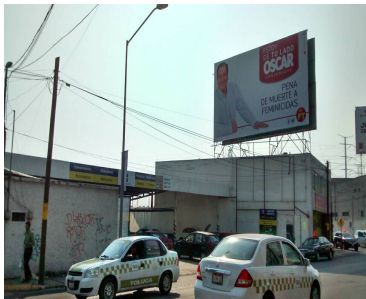
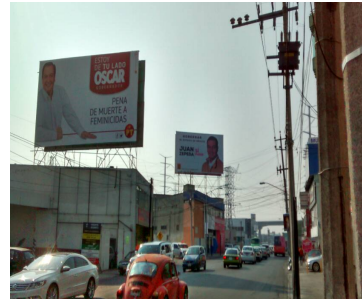

Sistema Integral de Monitoreo de Espectaculares

Reporte de recorrido

Usuario gisela.flores Fecha Encuesta: 5/3/2017 10:20:34 AM

Id Encuesta: 142520 - Ticket:66194 - Estatus: Autorizado

Período Electoral	CAMPAÑA
Ámbito	Local
Partido Político	PARTIDO DEL TRABAJO
Otro Partido	
Nombre Candidato	OSCAR GONZALEZ
Descripción del Cargo	GOBERNADOR
Otro Cargo	
Lema / Versión	ESTOY DE TU LADO

Entidad	MÉXICO
Municipio	TOLUCA
Colonia	VALLE DON CAMILO
Calle	WENCESLAO LABRA
Número	S/N
Entre calle	MONTE EDNA
Y Calle	AV SOLIDARIDAD LAS TORRES
C.P.	50140
Referencia	A LADO DE LA PLAZA DE TAQUITO EL COMPADRE
Distritos Federales	
Distritos Locales	DISTRITO II

Observaciones

Tamaño Ancho: 10 metros, alto: 5 metros

Tipo Anuncio PANORÁMICOS





Sistema Integral de Monitoreo de Espectaculares

Reporte de recorrido

Usuario gisela.flores Fecha Encuesta: 5/3/2017 10:33:46 AM

Id Encuesta: 142522 - Ticket:66194 - Estatus: Autorizado

Período Electoral	CAMPAÑA
Ámbito	Local
Partido Político	PARTIDO DEL TRABAJO
Otro Partido	
Nombre Candidato	OSCAR GONZALEZ
Descripción del Cargo	GOBERNADOR
Otro Cargo	
Lema / Versión	ESTOY DE TU LADO

Entidad	MÉXICO
Municipio	TOLUCA
Colonia	NUEVA SANTA MARIA DE LAS ROSAS
Calle	AV SOLIDARIDAD LAS TORRES
Número	S/N
Entre calle	ISIDRO FABELA
Y Calle	FRANCISCO LEON
C.P.	50140
Referencia	ARRIBA DE EXTINTORES VALDEZ
Distritos Federales	
Distritos Locales	DISTRITO II

Observaciones AMBOS LADOS

Tamaño Ancho: 10 metros, alto: 5 metros

Tipo Anuncio PANORÁMICOS

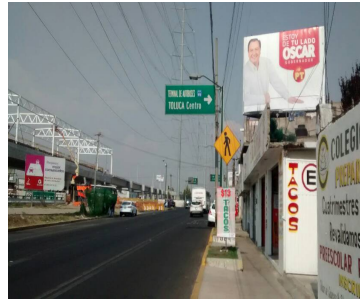
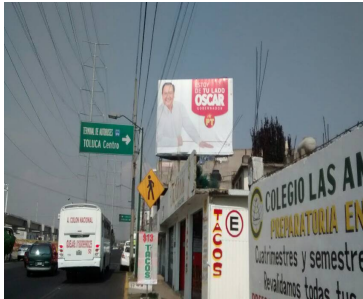
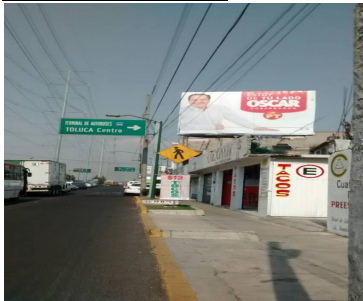

Sistema Integral de Monitoreo de Espectaculares

Reporte de recorrido

Usuario gisela.flores Fecha Encuesta: 5/3/2017 10:37:07 AM

Id Encuesta: 142523 - Ticket:66194 - Estatus:Autorizado

<b>Período Electoral</b>	CAMPAÑA
<b>Ámbito</b>	Local
<b>Partido Político</b>	PARTIDO DEL TRABAJO
<b>Otro Partido</b>	
<b>Nombre Candidato</b>	OSCAR GONZALEZ
<b>Descripción del Cargo</b>	GOBERNADOR
<b>Otro Cargo</b>	
<b>Lema / Versión</b>	CREACION DE CIUDADES UNIVERSITARIAS

<b>Entidad</b>	MÉXICO
<b>Municipio</b>	TOLUCA
<b>Colonia</b>	NUEVA SANTA MARIA DE LAS TOSAS
<b>Calle</b>	ISIDRO FABRLA
<b>Número</b>	S/N
<b>Entre calle</b>	PUEBLA
<b>Y Calle</b>	SOLIDARIDAD LAS TORRES
<b>C.P.</b>	50140
<b>Referencia</b>	ARRIBA DE GYM MIXTO EDIFICIO ANARANJADO
<b>Distritos Federales</b>	
<b>Distritos Locales</b>	DISTRITO II

**Observaciones**

**Tamaño** Ancho: 8 metros, alto: 8 metros

**Tipo Anuncio** PANORÁMICOS



Sistema Integral de Monitoreo de Espectaculares

Reporte de recorrido

Usuario patricia.lopezr Fecha Encuesta: 5/3/2017 9:43:29 AM

Id Encuesta: 142563 - Ticket:66209 - Estatus:Autorizado

Período Electoral	CAMPAÑA
Ámbito	Local
Partido Político	PARTIDO DEL TRABAJO
Otro Partido	
Nombre Candidato	OSCAR GONZALEZ
Descripción del Cargo	GOBERNADOR
Otro Cargo	
Lema / Versión	CREACION DE CIUDADES UNIVERSITARIAS

Entidad	MÉXICO
Municipio	NAUCALPAN DE JUÁREZ
Colonia	BOSQUES DE MOCTEZUMA
Calle	AV LOPEZ MATEOS
Número	SN
Entre calle	CAMINO A SAN JUAN TOTOLTEPEC
Y Calle	CERRO
C.P.	55066
Referencia	JUNTO A LA PLAZA MEGA COMERCIAL MEXICANQ
Distritos Federales	
Distritos Locales	DISTRITO XXII

Observaciones

Tamaño Ancho: 0.7 metros, alto: 1.5 metros

Tipo Anuncio MUEBLES URBANOS DE PUBLICIDAD



Sistema Integral de Monitoreo de Espectaculares

Reporte de recorrido

Usuario claudia.martinez Fecha Encuesta: 5/3/2017 10:04:16 AM

Id Encuesta: 142576 - Ticket:66210 - Estatus:Autorizado

<b>Período Electoral</b>	CAMPAÑA
<b>Ámbito</b>	Local
<b>Partido Político</b>	PARTIDO DEL TRABAJO
<b>Otro Partido</b>	
<b>Nombre Candidato</b>	OSCAR GONZALEZ
<b>Descripción del Cargo</b>	GOBERNADOR
<b>Otro Cargo</b>	
<b>Lema / Versión</b>	ESTOY DE TU LADO OSCAR GOBERNADOR

<b>Entidad</b>	MÉXICO
<b>Municipio</b>	CUAUTILÁN IZCALLI
<b>Colonia</b>	FRACC EL SABINO
<b>Calle</b>	PUENTE EL SABINO
<b>Número</b>	S/N
<b>Entre calle</b>	AUTOPISTA MEXICO QUERETARO
<b>Y Calle</b>	RIO CORDOVA
<b>C.P.</b>	54848
<b>Referencia</b>	SOBRE AUTOPISTA MEXICO QUERETARO ESQ PUENTE RIO CORDOBA
<b>Distritos Federales</b>	
<b>Distritos Locales</b>	DISTRITO VII

**Observaciones**

**Tamaño** Ancho: 10 metros, alto: 10 metros

**Tipo Anuncio** PANORÁMICOS

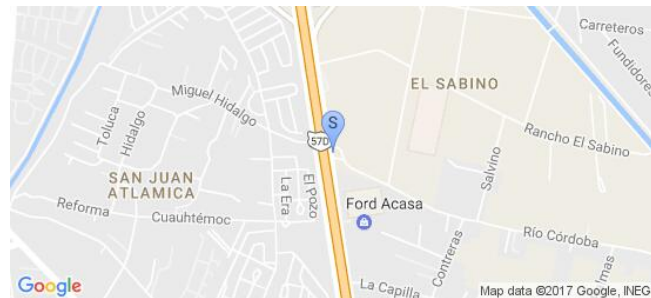



Sistema Integral de Monitoreo de Espectaculares

Reporte de recorrido

Usuario rosario.benitez Fecha Encuesta: 5/3/2017 10:56:39 AM

Id Encuesta: 142601 - Ticket:66214 - Estatus:Autorizado

Período Electoral	CAMPAÑA
Ámbito	Local
Partido Político	PARTIDO DEL TRABAJO
Otro Partido	
Nombre Candidato	OSCAR GONZALEZ
Descripción del Cargo	GOBERNADOR
Otro Cargo	
Lema / Versión	ESTOY DE TU LADO

Entidad	MÉXICO
Municipio	TULTITLÁN
Colonia	CHILPAN
Calle	AV.ALAMOS
Número	SIN/N
Entre calle	JACARANDAS
Y Calle	NOGAL
C.P.	54915
Referencia	PUENTE
Distritos Federales	
Distritos Locales	DISTRITO VIII

Observaciones NINGUNA

Tamaño Ancho: 10 metros, alto: 3 metros

Tipo Anuncio PANORÁMICOS

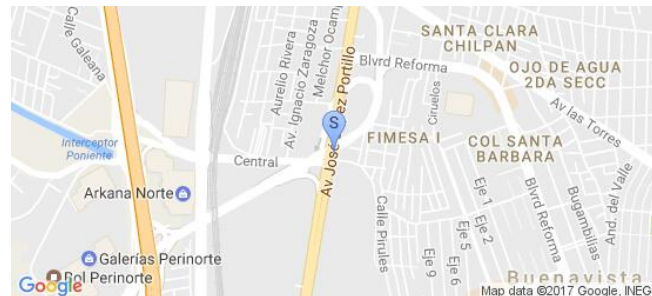

Sistema Integral de Monitoreo de Espectaculares

Reporte de recorrido

Usuario raquel.padilla Fecha Encuesta: 5/3/2017 11:06:23 AM

Id Encuesta: 142628 - Ticket:66220 - Estatus:Autorizado

<b>Período Electoral</b>	CAMPAÑA
<b>Ámbito</b>	Local
<b>Partido Político</b>	PARTIDO DEL TRABAJO
<b>Otro Partido</b>	
<b>Nombre Candidato</b>	OSCAR GONZALEZ
<b>Descripción del Cargo</b>	GOBERNADOR
<b>Otro Cargo</b>	
<b>Lema / Versión</b>	TRANSPORTE SEGURO Y VIGILADO

<b>Entidad</b>	MÉXICO
<b>Municipio</b>	TULTITLÁN
<b>Colonia</b>	PUENTES FEL DEL VALLE
<b>Calle</b>	VÍA JOSE LÓPEZ PORTILLO
<b>Número</b>	SN
<b>Entre calle</b>	CADA FRESNOS
<b>Y Calle</b>	EMILIANO ZAPATA
<b>C.P.</b>	54900
<b>Referencia</b>	BAJO TALLER DE SERVICIO
<b>Distritos Federales</b>	
<b>Distritos Locales</b>	DISTRITO VIII

**Observaciones**

**Tamaño** Ancho: 12 metros, alto: 12 metros



**Tipo Anuncio** PANORÁMICOS

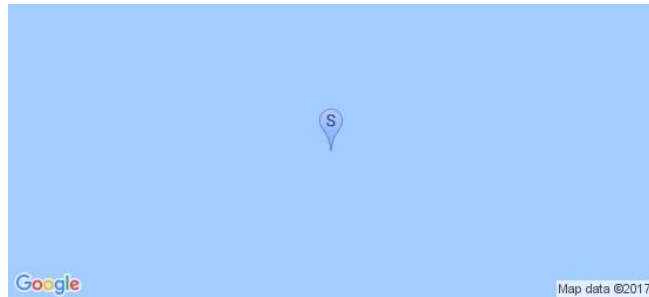

Sistema Integral de Monitoreo de Espectaculares

Reporte de recorrido

Usuario pedro.hernandezji Fecha Encuesta: 5/3/2017 10:17:05 AM

Id Encuesta: 142772 - Ticket:66251 - Estatus: Autorizado

<b>Período Electoral</b>	CAMPAÑA
<b>Ámbito</b>	Local
<b>Partido Político</b>	PARTIDO DEL TRABAJO
<b>Otro Partido</b>	
<b>Nombre Candidato</b>	OSCAR GONZALEZ
<b>Descripción del Cargo</b>	GOBERNADOR
<b>Otro Cargo</b>	
<b>Lema / Versión</b>	ESTOY DE TU LADO

<b>Entidad</b>	MÉXICO
<b>Municipio</b>	ECATEPEC DE MORELOS
<b>Colonia</b>	19 DE SEPTIEMBRE
<b>Calle</b>	AV. CENTRAL
<b>Número</b>	SN
<b>Entre calle</b>	LÁZARO CARDENAS
<b>Y Calle</b>	EMILIANO ZAPATA
<b>C.P.</b>	55055
<b>Referencia</b>	A UN COSTADO DE ESTACION 19 DE SEPTIEMBRE
<b>Distritos Federales</b>	
<b>Distritos Locales</b>	DISTRITO X

**Observaciones**

**Tamaño** Ancho: 8 metros, alto: 6 metros

**Tipo Anuncio** PANORÁMICOS

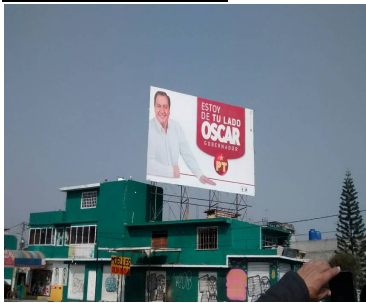

Sistema Integral de Monitoreo de Espectaculares

Reporte de recorrido

Usuario beri.medina Fecha Encuesta: 5/3/2017 10:26:20 AM

Id Encuesta: 142834 - Ticket:66274 - Estatus:Autorizado

<b>Período Electoral</b>	CAMPAÑA
<b>Ámbito</b>	Local
<b>Partido Político</b>	PARTIDO DEL TRABAJO
<b>Otro Partido</b>	
<b>Nombre Candidato</b>	OSCAR GONZALEZ
<b>Descripción del Cargo</b>	GOBERNADOR
<b>Otro Cargo</b>	
<b>Lema / Versión</b>	GASOLINA BARATA SI SE PYEDE

<b>Entidad</b>	MÉXICO
<b>Municipio</b>	TENANCINGO
<b>Colonia</b>	LA TRINDAD
<b>Calle</b>	CARRETERA TENANCINGO TENERIAS
<b>Número</b>	4
<b>Entre calle</b>	EMILIANO ZAPATA
<b>Y Calle</b>	FCO VILLA
<b>C.P.</b>	52400
<b>Referencia</b>	ESC SEC OFICIAL 168
<b>Distritos Federales</b>	
<b>Distritos Locales</b>	DISTRITO XXXV

**Observaciones**

**Tamaño** Ancho: 3 metros, alto: 2 metros

**Tipo Anuncio** MANTAS

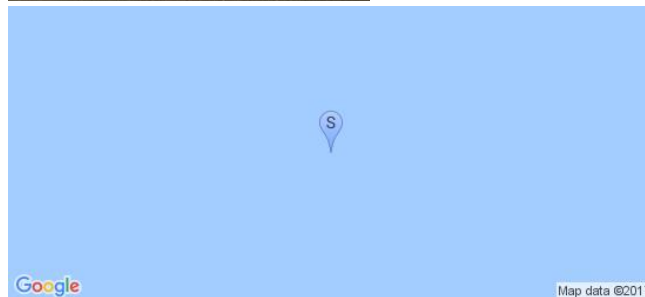



Sistema Integral de Monitoreo de Espectaculares

Reporte de recorrido

Usuario ramon.iglesias Fecha Encuesta: 5/3/2017 10:40:10 AM

Id Encuesta: 142911 - Ticket:66291 - Estatus:Autorizado

<b>Período Electoral</b>	CAMPAÑA
<b>Ámbito</b>	Local
<b>Partido Político</b>	PARTIDO DEL TRABAJO
<b>Otro Partido</b>	
<b>Nombre Candidato</b>	OSCAR GONZALEZ
<b>Descripción del Cargo</b>	GOBERNADOR
<b>Otro Cargo</b>	
<b>Lema / Versión</b>	ESTOY DE TU LADO

<b>Entidad</b>	MÉXICO
<b>Municipio</b>	ECATEPEC DE MORELOS
<b>Colonia</b>	OLIMPICA
<b>Calle</b>	AV. CENTRAL
<b>Número</b>	SN
<b>Entre calle</b>	EMILIANO ZAPATA
<b>Y Calle</b>	SANTA TERESA
<b>C.P.</b>	55130
<b>Referencia</b>	FRENTE A FUNDACIÓN DONDE
<b>Distritos Federales</b>	
<b>Distritos Locales</b>	DISTRITO XXII

**Observaciones**

**Tamaño** Ancho: 12 metros, alto: 5 metros

**Tipo Anuncio** PANORÁMICOS



Sistema Integral de Monitoreo de Espectaculares

Reporte de recorrido

Usuario gisela.flores Fecha Encuesta: 5/3/2017 11:03:19 AM

Id Encuesta: 142921 - Ticket:66293 - Estatus: Autorizado

<b>Período Electoral</b>	CAMPAÑA
<b>Ámbito</b>	Local
<b>Partido Político</b>	PARTIDO DEL TRABAJO
<b>Otro Partido</b>	
<b>Nombre Candidato</b>	OSCAR GONZALEZ
<b>Descripción del Cargo</b>	GOBERNADOR
<b>Otro Cargo</b>	
<b>Lema / Versión</b>	PENA DE MUERTE A FEMINICIDAS

<b>Entidad</b>	MÉXICO
<b>Municipio</b>	TOLUCA
<b>Colonia</b>	UNIDAD VICTORIA
<b>Calle</b>	AV SOLIDARIDAD LAS TORRES
<b>Número</b>	S/N
<b>Entre calle</b>	ESTELA
<b>Y Calle</b>	MARTHA
<b>C.P.</b>	50190
<b>Referencia</b>	ARRIBA DE EDIFICIO DE LADRILLO ROJO
<b>Distritos Federales</b>	
<b>Distritos Locales</b>	DISTRITO II

**Observaciones**

**Tamaño** Ancho: 10 metros, alto: 3 metros

**Tipo Anuncio** PANORÁMICOS

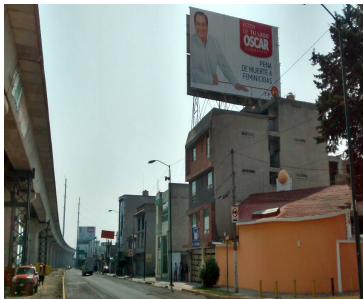

Sistema Integral de Monitoreo de Espectaculares

Reporte de recorrido

Usuario gisela.flores Fecha Encuesta: 5/3/2017 11:06:46 AM

Id Encuesta: 142922 - Ticket:66293 - Estatus: Autorizado

<b>Período Electoral</b>	CAMPAÑA
<b>Ámbito</b>	Local
<b>Partido Político</b>	PARTIDO DEL TRABAJO
<b>Otro Partido</b>	
<b>Nombre Candidato</b>	OSCAR GONZALEZ
<b>Descripción del Cargo</b>	GOBERNADOR
<b>Otro Cargo</b>	
<b>Lema / Versión</b>	PENA DE MUERTE A FEMINICIDAS

<b>Entidad</b>	MÉXICO
<b>Municipio</b>	TOLUCA
<b>Colonia</b>	UNIDAD VICTORIA
<b>Calle</b>	AV SOLIDARIDAD LAS TORRES
<b>Número</b>	S/N
<b>Entre calle</b>	MARTHA
<b>Y Calle</b>	GLORIA
<b>C.P.</b>	50190
<b>Referencia</b>	EDIFICIO BLANCO
<b>Distritos Federales</b>	
<b>Distritos Locales</b>	DISTRITO II

**Observaciones**

**Tamaño** Ancho: 10 metros, alto: 3 metros

**Tipo Anuncio** PANORÁMICOS



Sistema Integral de Monitoreo de Espectaculares

Reporte de recorrido

Usuario raquel.padilla Fecha Encuesta: 5/3/2017 11:49:14 AM

Id Encuesta: 143017 - Ticket:66315 - Estatus: Autorizado

<b>Período Electoral</b>	CAMPAÑA
<b>Ámbito</b>	Local
<b>Partido Político</b>	PARTIDO DEL TRABAJO
<b>Otro Partido</b>	
<b>Nombre Candidato</b>	OSCAR GONZALEZ
<b>Descripción del Cargo</b>	GOBERNADOR
<b>Otro Cargo</b>	
<b>Lema / Versión</b>	TRANSPORTE SEGURO Y VIGILADO

<b>Entidad</b>	MÉXICO
<b>Municipio</b>	TULTITLÁN
<b>Colonia</b>	SANTA MARÍA CUAUTEPEC
<b>Calle</b>	VIA JOSÉ LÓPEZ PORTILLO
<b>Número</b>	SN
<b>Entre calle</b>	AV NIÑOS HEROES
<b>Y Calle</b>	1RA PRIVADA DE MARISCALA
<b>C.P.</b>	54900
<b>Referencia</b>	BAJO TALLER MECÁNICO
<b>Distritos Federales</b>	
<b>Distritos Locales</b>	DISTRITO VIII

**Observaciones**

**Tamaño** Ancho: 12 metros, alto: 12 metros



**Tipo Anuncio** PANORÁMICOS





Sistema Integral de Monitoreo de Espectaculares

Reporte de recorrido

Usuario raquel.padilla Fecha Encuesta: 5/3/2017 11:58:44 AM

Id Encuesta: 143018 - Ticket:66315 - Estatus: Autorizado

<b>Período Electoral</b>	CAMPAÑA
<b>Ámbito</b>	Local
<b>Partido Político</b>	PARTIDO DEL TRABAJO
<b>Otro Partido</b>	
<b>Nombre Candidato</b>	OSCAR GONZALEZ
<b>Descripción del Cargo</b>	GOBERNADOR
<b>Otro Cargo</b>	
<b>Lema / Versión</b>	TRANSPORTE SEGURO Y VIGILADO

<b>Entidad</b>	MÉXICO
<b>Municipio</b>	TULTITLÁN
<b>Colonia</b>	SANTA MARÍA CUAUTEPEC
<b>Calle</b>	AV LÓPEZ PORTILLO
<b>Número</b>	SN
<b>Entre calle</b>	AV NIÑOS HEROES
<b>Y Calle</b>	AV MARISCALA
<b>C.P.</b>	54900
<b>Referencia</b>	BAJO TALLER MECÁNICO
<b>Distritos Federales</b>	
<b>Distritos Locales</b>	DISTRITO VIII

**Observaciones**

**Tamaño** Ancho: 12 metros, alto: 12 metros

**Tipo Anuncio** PANORÁMICOS



Sistema Integral de Monitoreo de Espectaculares

Reporte de recorrido

Usuario areli.gonzalez Fecha Encuesta: 5/3/2017 11:56:41 AM

Id Encuesta: 143077 - Ticket:66332 - Estatus:Autorizado

<b>Período Electoral</b>	CAMPAÑA
<b>Ámbito</b>	Local
<b>Partido Político</b>	PARTIDO DEL TRABAJO
<b>Otro Partido</b>	
<b>Nombre Candidato</b>	OSCAR GONZALEZ
<b>Descripción del Cargo</b>	GOBERNADOR
<b>Otro Cargo</b>	
<b>Lema / Versión</b>	ESTOY DE TU LADO

<b>Entidad</b>	MÉXICO
<b>Municipio</b>	IXTAPAN DEL ORO
<b>Colonia</b>	AV SAN ANTONIO
<b>Calle</b>	AV SAN ANTONIO
<b>Número</b>	SN
<b>Entre calle</b>	AV SAN ANTONIO
<b>Y Calle</b>	ENTRADA IXTAPAN DEL ORO
<b>C.P.</b>	51070
<b>Referencia</b>	FARMACIA EL PUMA
<b>Distritos Federales</b>	
<b>Distritos Locales</b>	DISTRITO X

**Observaciones**

**Tamaño** Ancho: 3 metros, alto: 2 metros

**Tipo Anuncio** MANTAS



Sistema Integral de Monitoreo de Espectaculares

Reporte de recorrido

Usuario mariana.romero Fecha Encuesta: 5/3/2017 12:24:42 PM

Id Encuesta: 143115 - Ticket:66339 - Estatus:Autorizado

<b>Período Electoral</b>	CAMPAÑA
<b>Ámbito</b>	Local
<b>Partido Político</b>	PARTIDO DEL TRABAJO
<b>Otro Partido</b>	
<b>Nombre Candidato</b>	OSCAR GONZALEZ
<b>Descripción del Cargo</b>	GOBERNADOR
<b>Otro Cargo</b>	
<b>Lema / Versión</b>	ESTOY DE TU LADO

<b>Entidad</b>	MÉXICO
<b>Municipio</b>	LA PAZ
<b>Colonia</b>	AMPLIACION LOS REYES
<b>Calle</b>	DIVISION DEL NORTE
<b>Número</b>	S/N
<b>Entre calle</b>	AUTOPISTA MEXICO PUEBLA
<b>Y Calle</b>	AUOPISTA MEXICO TEXCOCO
<b>C.P.</b>	56400
<b>Referencia</b>	A UN COSTADO DE LA AUTOPISTA MEXICO PUEBLA
<b>Distritos Federales</b>	
<b>Distritos Locales</b>	DISTRITO XXXI

**Observaciones**

**Tamaño** Ancho: 13 metros, alto: 1.5 metros

**Tipo Anuncio** MUROS



Sistema Integral de Monitoreo de Espectaculares

Reporte de recorrido

Usuario mariana.romero Fecha Encuesta: 5/3/2017 12:30:38 PM

Id Encuesta: 143116 - Ticket:66339 - Estatus: Autorizado

<b>Período Electoral</b>	CAMPAÑA
<b>Ámbito</b>	Local
<b>Partido Político</b>	PARTIDO DEL TRABAJO
<b>Otro Partido</b>	
<b>Nombre Candidato</b>	OSCAR GONZALEZ
<b>Descripción del Cargo</b>	GOBERNADOR
<b>Otro Cargo</b>	
<b>Lema / Versión</b>	ESTOY DE TU LADO TRANSPORTE SEGURO

<b>Entidad</b>	MÉXICO
<b>Municipio</b>	LA PAZ
<b>Colonia</b>	AMPLIACION DE LOS REYES
<b>Calle</b>	DIVISION DEL NORTE
<b>Número</b>	S/N
<b>Entre calle</b>	ATUPISTA MEXICO PUEBLA
<b>Y Calle</b>	AUTOPISTA MEXICO TEXCOCO
<b>C.P.</b>	56400
<b>Referencia</b>	A UN COSTADO DE LA AUTOPISTA MEX PUEBLA
<b>Distritos Federales</b>	
<b>Distritos Locales</b>	DISTRITO XXXI

**Observaciones** VARIOS EN UN MURO

**Tamaño** Ancho: 15 metros, alto: 1.5 metros

**Tipo Anuncio** MUROS

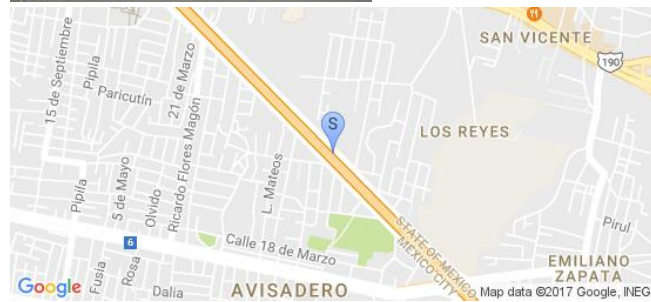



Sistema Integral de Monitoreo de Espectaculares

Reporte de recorrido

Usuario mariana.romero Fecha Encuesta: 5/3/2017 12:33:42 PM

Id Encuesta: 143117 - Ticket:66339 - Estatus: Autorizado

<b>Período Electoral</b>	CAMPAÑA
<b>Ámbito</b>	Local
<b>Partido Político</b>	PARTIDO DEL TRABAJO
<b>Otro Partido</b>	
<b>Nombre Candidato</b>	OSCAR GONZALEZ
<b>Descripción del Cargo</b>	GOBERNADOR
<b>Otro Cargo</b>	
<b>Lema / Versión</b>	ESTOY DE TU LADO TRANSPORTE SEGURO

<b>Entidad</b>	MÉXICO
<b>Municipio</b>	LA PAZ
<b>Colonia</b>	AMPLIACION DE LOS REYES
<b>Calle</b>	DIVISION DEL NORTE
<b>Número</b>	S/N
<b>Entre calle</b>	AUTOPISTA MEX PUEBLA
<b>Y Calle</b>	AUTOPISTA MEX TEXCOCO
<b>C.P.</b>	56400
<b>Referencia</b>	A UN COSTADO DE AUTOPISTA
<b>Distritos Federales</b>	
<b>Distritos Locales</b>	DISTRITO XXXI

**Observaciones**

**Tamaño** Ancho: 15 metros, alto: 1.5 metros

**Tipo Anuncio** MUROS



Sistema Integral de Monitoreo de Espectaculares

Reporte de recorrido

Usuario bibiana.ortiz Fecha Encuesta: 5/3/2017 11:49:12 AM

Id Encuesta: 143207 - Ticket:66360 - Estatus:Autorizado

<b>Período Electoral</b>	CAMPAÑA
<b>Ámbito</b>	Local
<b>Partido Político</b>	PARTIDO DEL TRABAJO
<b>Otro Partido</b>	
<b>Nombre Candidato</b>	OSCAR GONZALEZ
<b>Descripción del Cargo</b>	GOBERNADOR
<b>Otro Cargo</b>	
<b>Lema / Versión</b>	PENA DE MUERTE A FEMINICIDAS ESTOY DE TU LADO

<b>Entidad</b>	MÉXICO
<b>Municipio</b>	COACALCO DE BERRIOZÁBAL
<b>Colonia</b>	SAN LORENZO
<b>Calle</b>	AV LOPEZ PORTILLO
<b>Número</b>	SN
<b>Entre calle</b>	COLÓN
<b>Y Calle</b>	IGNACIO ALLENDE
<b>C.P.</b>	55700
<b>Referencia</b>	A UN LADO DE PLAZA ZENTRALIA
<b>Distritos Federales</b>	
<b>Distritos Locales</b>	DISTRITO VI

**Observaciones**

**Tamaño** Ancho: 6 metros, alto: 4 metros

**Tipo Anuncio** PANORÁMICOS



**Sistema Integral de Monitoreo de Espectaculares**
**Reporte de recorrido**

Usuario adrian.santiago Fecha Encuesta: 5/3/2017 12:12:37 PM

Id Encuesta: 143269 - Ticket:66376 - Estatus:Autorizado

<b>Período Electoral</b>	CAMPAÑA
<b>Ámbito</b>	Local
<b>Partido Político</b>	PARTIDO DEL TRABAJO
<b>Otro Partido</b>	
<b>Nombre Candidato</b>	OSCAR GONZALEZ YAÑEZ
<b>Descripción del Cargo</b>	GOBERNADOR
<b>Otro Cargo</b>	
<b>Lema / Versión</b>	PENA DE MUERTE A FEMENECIDAS

<b>Entidad</b>	MÉXICO
<b>Municipio</b>	NEZAHUALCÓYOTL
<b>Colonia</b>	VICENTE VILLADA
<b>Calle</b>	AV VICENTE VILLADA
<b>Número</b>	379
<b>Entre calle</b>	GLORIETA DE PETRÓLEOS
<b>Y Calle</b>	GLORIETA DE COLÓN
<b>C.P.</b>	57710
<b>Referencia</b>	A LADO DE AUTO LAVADO SAN FERNANDO
<b>Distritos Federales</b>	
<b>Distritos Locales</b>	DISTRITO XXX

**Observaciones**
**Tamaño** Ancho: 10 metros, alto: 6 metros

**Tipo Anuncio** PANORÁMICOS

Sistema Integral de Monitoreo de Espectaculares

Reporte de recorrido

Usuario gisela.flores Fecha Encuesta: 5/3/2017 12:06:37 PM

Id Encuesta: 143281 - Ticket:66377 - Estatus:Autorizado

<b>Período Electoral</b>	CAMPAÑA
<b>Ámbito</b>	Local
<b>Partido Político</b>	PARTIDO DEL TRABAJO
<b>Otro Partido</b>	
<b>Nombre Candidato</b>	OSCAR GONZALEZ
<b>Descripción del Cargo</b>	GOBERNADOR
<b>Otro Cargo</b>	
<b>Lema / Versión</b>	PENA DE MUERTE A FEMINICIDAS

<b>Entidad</b>	MÉXICO
<b>Municipio</b>	TOLUCA
<b>Colonia</b>	IZCALLI TOLUCA
<b>Calle</b>	PASEO TOLLOCAN
<b>Número</b>	742
<b>Entre calle</b>	VERDE
<b>Y Calle</b>	ANDADOR AZUL
<b>C.P.</b>	50150
<b>Referencia</b>	ARRIBA DE BAÑOS Y RECUBRIMIENTOS EN GENERAL
<b>Distritos Federales</b>	
<b>Distritos Locales</b>	DISTRITO II

**Observaciones**

**Tamaño** Ancho: 10 metros, alto: 5 metros

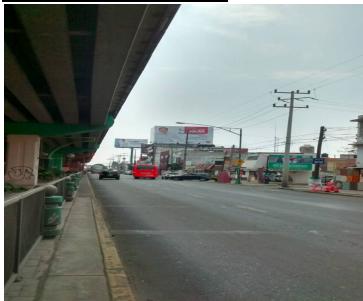

**Tipo Anuncio** PANORÁMICOS





**Sistema Integral de Monitoreo de Espectaculares**
**Reporte de recorrido**

Usuario antonio.molina Fecha Encuesta: 5/3/2017 11:39:23 AM

Id Encuesta: 143309 - Ticket:66387 - Estatus: Autorizado

<b>Período Electoral</b>	CAMPAÑA
<b>Ámbito</b>	Local
<b>Partido Político</b>	PARTIDO DEL TRABAJO
<b>Otro Partido</b>	
<b>Nombre Candidato</b>	OSCAR GONZALEZ
<b>Descripción del Cargo</b>	GOBERNADOR
<b>Otro Cargo</b>	
<b>Lema / Versión</b>	ESTOY DE TU LADO OSCAR GOBERNADOR

<b>Entidad</b>	MÉXICO
<b>Municipio</b>	IXTAPAN DEL ORO
<b>Colonia</b>	CENTRO
<b>Calle</b>	AV SAN ANTONIO
<b>Número</b>	SIN NÚMERO
<b>Entre calle</b>	ENTRADA PRINCIPAL A IXTAPAN DEL ORO
<b>Y Calle</b>	ENTRADA PRINCIPAL A IXTAPAN DEL ORO
<b>C.P.</b>	51070
<b>Referencia</b>	A 10 METROS DEL ARCO DE ENTRADA A LA LOCALIDAD
<b>Distritos Federales</b>	
<b>Distritos Locales</b>	DISTRITO X

**Observaciones**
**Tamaño** Ancho: 4 metros, alto: 1.5 metros

**Tipo Anuncio** MANTAS

Sistema Integral de Monitoreo de Espectaculares

Reporte de recorrido

Usuario antonio.molina Fecha Encuesta: 5/3/2017 12:49:12 PM

Id Encuesta: 143316 - Ticket:66387 - Estatus: Autorizado

<b>Período Electoral</b>	CAMPAÑA
<b>Ámbito</b>	Local
<b>Partido Político</b>	PARTIDO DEL TRABAJO
<b>Otro Partido</b>	
<b>Nombre Candidato</b>	OSCAR GONZALEZ
<b>Descripción del Cargo</b>	GOBERNADOR
<b>Otro Cargo</b>	
<b>Lema / Versión</b>	ESTOY DE TU LADO OSCAR GOBERNADOR

<b>Entidad</b>	MÉXICO
<b>Municipio</b>	IXTAPAN DEL ORO
<b>Colonia</b>	CENTRO
<b>Calle</b>	AV LIBERTAD
<b>Número</b>	SIN NÚMERO
<b>Entre calle</b>	24 DE FEBRERO
<b>Y Calle</b>	CALLE HIDALGO
<b>C.P.</b>	51070
<b>Referencia</b>	A UN COSTADO DEL AYUNTAMIENTO
<b>Distritos Federales</b>	
<b>Distritos Locales</b>	DISTRITO X

**Observaciones**

**Tamaño** Ancho: 4 metros, alto: 1 metros

**Tipo Anuncio** MANTAS



Sistema Integral de Monitoreo de Espectaculares

Reporte de recorrido

Usuario mariana.romero Fecha Encuesta: 5/3/2017 12:37:08 PM

Id Encuesta: 143416 - Ticket:66416 - Estatus:Autorizado

<b>Período Electoral</b>	CAMPAÑA
<b>Ámbito</b>	Local
<b>Partido Político</b>	PARTIDO DEL TRABAJO
<b>Otro Partido</b>	
<b>Nombre Candidato</b>	OSCAR GONZALEZ
<b>Descripción del Cargo</b>	GOBERNADOR
<b>Otro Cargo</b>	
<b>Lema / Versión</b>	ESTOY DE TU LADO TRANSPORTE SEGURO

<b>Entidad</b>	MÉXICO
<b>Municipio</b>	LA PAZ
<b>Colonia</b>	AMPLIACION DE LOS REYES
<b>Calle</b>	DIVISION DEL NORTE
<b>Número</b>	S/N
<b>Entre calle</b>	AUTOPISTA MEX PUEBLA
<b>Y Calle</b>	AUTOPISTA MEX TEXCOCO
<b>C.P.</b>	56400
<b>Referencia</b>	A UN COSTADO DE LA AUTOPISTA MEX PUEBLA
<b>Distritos Federales</b>	
<b>Distritos Locales</b>	DISTRITO XXXI

**Observaciones**

**Tamaño** Ancho: 15 metros, alto: 1.5 metros

**Tipo Anuncio** MUROS

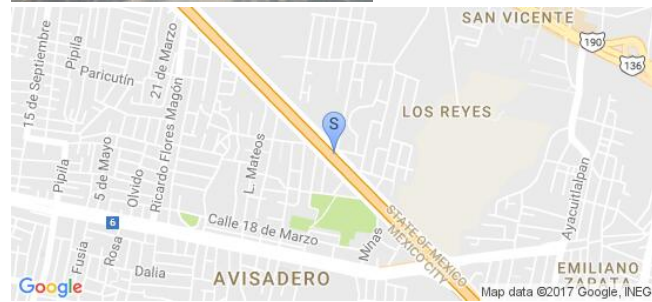

Sistema Integral de Monitoreo de Espectaculares

Reporte de recorrido

Usuario mariana.romero Fecha Encuesta: 5/3/2017 1:02:34 PM

Id Encuesta: 143420 - Ticket:66416 - Estatus:Autorizado

<b>Período Electoral</b>	CAMPAÑA
<b>Ámbito</b>	Local
<b>Partido Político</b>	PARTIDO DEL TRABAJO
<b>Otro Partido</b>	
<b>Nombre Candidato</b>	OSCAR GONZALEZ
<b>Descripción del Cargo</b>	GOBERNADOR
<b>Otro Cargo</b>	
<b>Lema / Versión</b>	GASOLINA BARATA

<b>Entidad</b>	MÉXICO
<b>Municipio</b>	LA PAZ
<b>Colonia</b>	AMPLIACION DE LOS REYES
<b>Calle</b>	DIVISION DEL NORTE
<b>Número</b>	6
<b>Entre calle</b>	20 DE NOVIEMBRE
<b>Y Calle</b>	CERRADA PINO SUAREZ
<b>C.P.</b>	56400
<b>Referencia</b>	DOM PARTICULAR COLOR VERDE
<b>Distritos Federales</b>	
<b>Distritos Locales</b>	DISTRITO XXXI

**Observaciones**

**Tamaño** Ancho: 1 metros, alto: 1 metros

**Tipo Anuncio** MANTAS





**Sistema Integral de Monitoreo de Espectaculares**
**Reporte de recorrido**

Usuario juancarlos.ortegam Fecha Encuesta: 5/3/2017 12:55:38 PM

Id Encuesta: 143517 - Ticket:66440 - Estatus:Autorizado

<b>Período Electoral</b>	CAMPAÑA
<b>Ámbito</b>	Local
<b>Partido Político</b>	PARTIDO DEL TRABAJO
<b>Otro Partido</b>	
<b>Nombre Candidato</b>	OSCAR GONZALEZ
<b>Descripción del Cargo</b>	GOBERNADOR
<b>Otro Cargo</b>	
<b>Lema / Versión</b>	SI SE PUEDE

<b>Entidad</b>	MÉXICO
<b>Municipio</b>	LA PAZ
<b>Colonia</b>	AMPLIACIÓN LOS REYES
<b>Calle</b>	DIV DEL NORTE
<b>Número</b>	24
<b>Entre calle</b>	FLORES MAGON
<b>Y Calle</b>	20 DE NOVIEMBRE
<b>C.P.</b>	56400
<b>Referencia</b>	ES UN TALLER DE SERVICIO ELECTRICO
<b>Distritos Federales</b>	
<b>Distritos Locales</b>	DISTRITO XXXI

**Observaciones** VARIOS NEGOCIOS EN UNO

**Tamaño** Ancho: 1 metros, alto: 1.5 metros

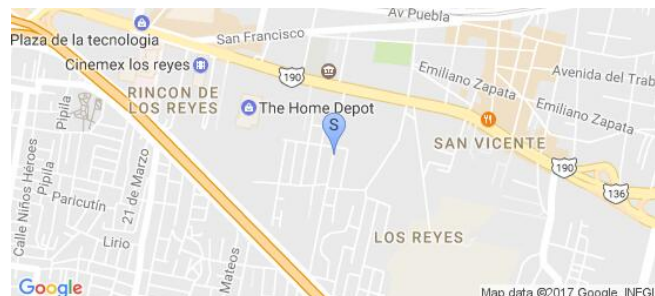
**Tipo Anuncio** MANTAS

Sistema Integral de Monitoreo de Espectaculares

Reporte de recorrido

Usuario gricelda.zepeda Fecha Encuesta: 5/3/2017 11:38:12 AM

Id Encuesta: 143655 - Ticket:66474 - Estatus: Autorizado

<b>Período Electoral</b>	CAMPAÑA
<b>Ámbito</b>	Local
<b>Partido Político</b>	PARTIDO DEL TRABAJO
<b>Otro Partido</b>	
<b>Nombre Candidato</b>	OSCAR GONZALEZ
<b>Descripción del Cargo</b>	GOBERNADOR
<b>Otro Cargo</b>	
<b>Lema / Versión</b>	GASOLINA BARATAS SI SE PUEDE

<b>Entidad</b>	MÉXICO
<b>Municipio</b>	ZUMPAHUACÁN
<b>Colonia</b>	BARRIO SANTA ANA
<b>Calle</b>	AV LOPEZ MATEOS
<b>Número</b>	20
<b>Entre calle</b>	SABINOS
<b>Y Calle</b>	GALEANA
<b>C.P.</b>	51980
<b>Referencia</b>	ENSEGUIDA DE FUNERARIA JUAN PABLO II
<b>Distritos Federales</b>	
<b>Distritos Locales</b>	DISTRITO XL

**Observaciones**

**Tamaño** Ancho: 3 metros, alto: 2 metros

**Tipo Anuncio** MANTAS



Sistema Integral de Monitoreo de Espectaculares

Reporte de recorrido

Usuario ramon.iglesias Fecha Encuesta: 5/3/2017 12:47:55 PM

Id Encuesta: 143665 - Ticket:66479 - Estatus: Autorizado

<b>Período Electoral</b>	CAMPAÑA
<b>Ámbito</b>	Local
<b>Partido Político</b>	PARTIDO DEL TRABAJO
<b>Otro Partido</b>	
<b>Nombre Candidato</b>	OSCAR GONZALEZ
<b>Descripción del Cargo</b>	GOBERNADOR
<b>Otro Cargo</b>	
<b>Lema / Versión</b>	ESTOY DE TU LADO CREACIÓN DE CIUDADES UNIVERSITARIAS

<b>Entidad</b>	MÉXICO
<b>Municipio</b>	ECATEPEC DE MORELOS
<b>Colonia</b>	CUAUHTÉMOC
<b>Calle</b>	MÉXICO PACHUCA
<b>Número</b>	SN
<b>Entre calle</b>	MÉXICO PACHUCA
<b>Y Calle</b>	CUAUHTÉMOC
<b>C.P.</b>	55210
<b>Referencia</b>	FRENTE A GASOLINERA
<b>Distritos Federales</b>	
<b>Distritos Locales</b>	DISTRITO XXII

**Observaciones** DOBLE VISTA

**Tamaño** Ancho: 8 metros, alto: 8 metros

**Tipo Anuncio** PANORÁMICOS



Sistema Integral de Monitoreo de Espectaculares

Reporte de recorrido

Usuario fernando.parraguirre Fecha Encuesta: 5/3/2017 12:51:41 PM

Id Encuesta: 143679 - Ticket:66485 - Estatus:Autorizado

<b>Período Electoral</b>	CAMPAÑA
<b>Ámbito</b>	Local
<b>Partido Político</b>	PARTIDO DEL TRABAJO
<b>Otro Partido</b>	
<b>Nombre Candidato</b>	OSCAR GONZALEZ
<b>Descripción del Cargo</b>	GOBERNADOR
<b>Otro Cargo</b>	
<b>Lema / Versión</b>	ESTOY DE TU LADO

<b>Entidad</b>	MÉXICO
<b>Municipio</b>	TOLUCA
<b>Colonia</b>	SANTA MARIA DE LAS ROSAS
<b>Calle</b>	AV LAS TORRES
<b>Número</b>	SN
<b>Entre calle</b>	HERIBERTO VILLAR
<b>Y Calle</b>	SIN NOMBRE
<b>C.P.</b>	50130
<b>Referencia</b>	BAR EL CARIÑOSO
<b>Distritos Federales</b>	
<b>Distritos Locales</b>	DISTRITO XXXIV

**Observaciones**

**Tamaño** Ancho: 10 metros, alto: 4 metros



**Tipo Anuncio** PANORÁMICOS





Sistema Integral de Monitoreo de Espectaculares

Reporte de recorrido

Usuario fernando.parraguirre Fecha Encuesta: 5/3/2017 1:35:51 PM

Id Encuesta: 143683 - Ticket:66485 - Estatus:Autorizado

<b>Período Electoral</b>	CAMPAÑA
<b>Ámbito</b>	Local
<b>Partido Político</b>	PARTIDO DEL TRABAJO
<b>Otro Partido</b>	
<b>Nombre Candidato</b>	OSCAR GONZALEZ
<b>Descripción del Cargo</b>	GOBERNADOR
<b>Otro Cargo</b>	
<b>Lema / Versión</b>	ESTOY DE TU LADO

<b>Entidad</b>	MÉXICO
<b>Municipio</b>	TOLUCA
<b>Colonia</b>	SEMINARIO
<b>Calle</b>	CALZADA DEL PACÍFICO
<b>Número</b>	SN
<b>Entre calle</b>	PROL. 15 DE MAYO
<b>Y Calle</b>	HIDALGO
<b>C.P.</b>	50139
<b>Referencia</b>	JUNTO A CARNES ASADA EL PASO DEL SUR
<b>Distritos Federales</b>	
<b>Distritos Locales</b>	DISTRITO XXXIV

**Observaciones**

**Tamaño** Ancho: 8 metros, alto: 6 metros

**Tipo Anuncio** PANORÁMICOS

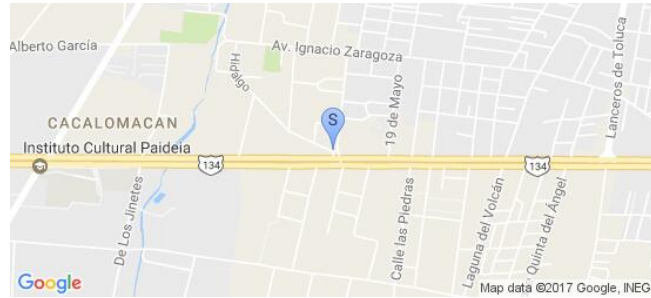

Sistema Integral de Monitoreo de Espectaculares

Reporte de recorrido

Usuario fernando.parraguirre Fecha Encuesta: 5/3/2017 2:01:56 PM

Id Encuesta: 143687 - Ticket:66485 - Estatus:Autorizado

**Período Electoral** CAMPAÑA  
**Ámbito** Local  
**Partido Político** PARTIDO DEL TRABAJO  
**Otro Partido**  
**Nombre Candidato** OSCAR GONZALEZ  
**Descripción del Cargo** GOBERNADOR  
**Otro Cargo**  
**Lema / Versión** ESTOY DE TU LADO

**Entidad** MÉXICO  
**Municipio** TOLUCA  
**Colonia** CACALOCAN  
**Calle** CALZADA DEL PACIFICO  
**Número** SN  
**Entre calle** JOSE MARIA HEREDIA  
**Y Calle** PALMA  
**C.P.** 50130  
**Referencia** LIMITE CON ZINACANTEPEC  
**Distritos Federales**  
**Distritos Locales** DISTRITO XXXIV

**Observaciones**

**Tamaño** Ancho: 12 metros, alto: 6 metros

**Tipo Anuncio** PANORÁMICOS



Sistema Integral de Monitoreo de Espectaculares

Reporte de recorrido

Usuario leticia.sanchez Fecha Encuesta: 5/3/2017 1:26:40 PM

Id Encuesta: 143713 - Ticket:66495 - Estatus:Autorizado

Período Electoral	CAMPAÑA
Ámbito	Local
Partido Político	PARTIDO DEL TRABAJO
Otro Partido	
Nombre Candidato	OSCAR GONZALEZ
Descripción del Cargo	GOBERNADOR
Otro Cargo	
Lema / Versión	ESTA DE TU LADO

Entidad	MÉXICO
Municipio	NEZAHUALCÓYOTL
Colonia	UNIDAD HABITACIONAL REY NEZA
Calle	CIRCUITO REY NEZA
Número	SN
Entre calle	4A AVENIDA
Y Calle	CANAL DE XOCHIACA
C.P.	57809
Referencia	TERRENO
Distritos Federales	
Distritos Locales	DISTRITO XXXI

Observaciones

Tamaño Ancho: 10 metros, alto: 2 metros

Tipo Anuncio MUROS



Sistema Integral de Monitoreo de Espectaculares

Reporte de recorrido

Usuario antonio.amador Fecha Encuesta: 5/3/2017 11:01:10 AM

Id Encuesta: 143739 - Ticket:66507 - Estatus:Autorizado

<b>Período Electoral</b>	CAMPAÑA
<b>Ámbito</b>	Local
<b>Partido Político</b>	PARTIDO DEL TRABAJO
<b>Otro Partido</b>	
<b>Nombre Candidato</b>	OSCAR GONZALEZ
<b>Descripción del Cargo</b>	GOBERNADOR
<b>Otro Cargo</b>	
<b>Lema / Versión</b>	ESTOY DE TU LADO

<b>Entidad</b>	MÉXICO
<b>Municipio</b>	CHAPULTEPEC
<b>Colonia</b>	CHAPULTEPEC
<b>Calle</b>	LIBERTAD
<b>Número</b>	SN
<b>Entre calle</b>	CAMINO A SAN ANDRES OCOTLAN
<b>Y Calle</b>	SN
<b>C.P.</b>	52240
<b>Referencia</b>	FRENTE A LUBRICANTES GARCIA
<b>Distritos Federales</b>	
<b>Distritos Locales</b>	DISTRITO XXVII

**Observaciones**

**Tamaño** Ancho: 3 metros, alto: 1.5 metros

**Tipo Anuncio** MANTAS





**Sistema Integral de Monitoreo de Espectaculares**
**Reporte de recorrido**

Usuario antonio.amador Fecha Encuesta: 5/3/2017 1:57:51 PM

Id Encuesta: 143747 - Ticket:66507 - Estatus:Autorizado

<b>Período Electoral</b>	CAMPAÑA
<b>Ámbito</b>	Local
<b>Partido Político</b>	PARTIDO DEL TRABAJO
<b>Otro Partido</b>	
<b>Nombre Candidato</b>	OSCAR GONZALEZ
<b>Descripción del Cargo</b>	GOBERNADOR
<b>Otro Cargo</b>	
<b>Lema / Versión</b>	ESTOY DE TU LADO

<b>Entidad</b>	MÉXICO
<b>Municipio</b>	METEPEC
<b>Colonia</b>	SAN LUCAS TUNCO
<b>Calle</b>	CHIHUAHUA
<b>Número</b>	SN
<b>Entre calle</b>	TABASCO
<b>Y Calle</b>	AV MÉXICO
<b>C.P.</b>	52107
<b>Referencia</b>	LOTE BALDÍO
<b>Distritos Federales</b>	
<b>Distritos Locales</b>	DISTRITO XXVII

**Observaciones**
**Tamaño** Ancho: 18 metros, alto: 3 metros

**Tipo Anuncio** MUROS

Sistema Integral de Monitoreo de Espectaculares

Reporte de recorrido

Usuario carlos.martinezg Fecha Encuesta: 5/3/2017 11:01:46 AM

Id Encuesta: 143778 - Ticket:66516 - Estatus:Autorizado

<b>Período Electoral</b>	CAMPAÑA
<b>Ámbito</b>	Local
<b>Partido Político</b>	PARTIDO DEL TRABAJO
<b>Otro Partido</b>	
<b>Nombre Candidato</b>	OSCAR GONZALEZ
<b>Descripción del Cargo</b>	GOBERNADOR
<b>Otro Cargo</b>	
<b>Lema / Versión</b>	ESTOY DE TU LADO OSCAR

<b>Entidad</b>	MÉXICO
<b>Municipio</b>	TOLUCA
<b>Colonia</b>	CHAPULTEPEC
<b>Calle</b>	LIBERTAD
<b>Número</b>	SIN NUMERO
<b>Entre calle</b>	IGNACIO LOPEZ RAYON
<b>Y Calle</b>	CAMINO A SAN ANDRES
<b>C.P.</b>	52240
<b>Referencia</b>	FRENTE AUTO LAVADO MIÑOZ
<b>Distritos Federales</b>	
<b>Distritos Locales</b>	DISTRITO XVII

**Observaciones**

**Tamaño** Ancho: 3 metros, alto: 1.5 metros



**Tipo Anuncio** MANTAS



Sistema Integral de Monitoreo de Espectaculares

Reporte de recorrido

Usuario carlos.martinezg Fecha Encuesta: 5/3/2017 11:37:07 AM

Id Encuesta: 143781 - Ticket:66516 - Estatus:Autorizado

<b>Período Electoral</b>	CAMPAÑA
<b>Ámbito</b>	Local
<b>Partido Político</b>	PARTIDO DEL TRABAJO
<b>Otro Partido</b>	
<b>Nombre Candidato</b>	OSCAR GONZALEZ
<b>Descripción del Cargo</b>	GOBERNADOR
<b>Otro Cargo</b>	
<b>Lema / Versión</b>	OSCAR ESTOY DE TU LADO

<b>Entidad</b>	MÉXICO
<b>Municipio</b>	CHAPULTEPEC
<b>Colonia</b>	CHAPULTEPEC
<b>Calle</b>	JOSE MARIA MORELOS Y PAVON
<b>Número</b>	SIN NUNERO
<b>Entre calle</b>	DE LOS COSNTITUYENTES
<b>Y Calle</b>	S. SALVADOR
<b>C.P.</b>	52240
<b>Referencia</b>	TERRENO
<b>Distritos Federales</b>	
<b>Distritos Locales</b>	DISTRITO XXVII

**Observaciones**

**Tamaño** Ancho: 36 metros, alto: 3 metros



**Tipo Anuncio** MUROS



Sistema Integral de Monitoreo de Espectaculares

Reporte de recorrido

Usuario carlos.martinezg Fecha Encuesta: 5/3/2017 1:57:12 PM

Id Encuesta: 143784 - Ticket:66516 - Estatus: Autorizado

<b>Período Electoral</b>	CAMPAÑA
<b>Ámbito</b>	Local
<b>Partido Político</b>	PARTIDO DEL TRABAJO
<b>Otro Partido</b>	
<b>Nombre Candidato</b>	OSCAR GONZALEZ
<b>Descripción del Cargo</b>	GOBERNADOR
<b>Otro Cargo</b>	
<b>Lema / Versión</b>	ESTOY DE TU LADO

<b>Entidad</b>	MÉXICO
<b>Municipio</b>	METEPEC
<b>Colonia</b>	METEPEC
<b>Calle</b>	CHIHUAHUA
<b>Número</b>	SIN NUMERO
<b>Entre calle</b>	TABASCO
<b>Y Calle</b>	MEXICO
<b>C.P.</b>	52107
<b>Referencia</b>	LOTE BALDIO
<b>Distritos Federales</b>	
<b>Distritos Locales</b>	DISTRITO XXVII

**Observaciones**

**Tamaño** Ancho: 45 metros, alto: 3 metros



**Tipo Anuncio** MUROS





Sistema Integral de Monitoreo de Espectaculares

Reporte de recorrido

Usuario carlos.martinezg Fecha Encuesta: 5/3/2017 2:20:48 PM

Id Encuesta: 143787 - Ticket:66516 - Estatus:Autorizado

<b>Período Electoral</b>	CAMPAÑA
<b>Ámbito</b>	Local
<b>Partido Político</b>	PARTIDO DEL TRABAJO
<b>Otro Partido</b>	
<b>Nombre Candidato</b>	OSCAR GONZALEZ
<b>Descripción del Cargo</b>	GOBERNADOR
<b>Otro Cargo</b>	
<b>Lema / Versión</b>	ESTOY DE TU LADO

<b>Entidad</b>	MÉXICO
<b>Municipio</b>	METEPEC
<b>Colonia</b>	METEPEC
<b>Calle</b>	CHIHUAHUA
<b>Número</b>	SIN NUMERO
<b>Entre calle</b>	CELAYA
<b>Y Calle</b>	TABASCO
<b>C.P.</b>	52107
<b>Referencia</b>	FRENTE A PAPELERIA
<b>Distritos Federales</b>	
<b>Distritos Locales</b>	DISTRITO XXVII

**Observaciones**

**Tamaño** Ancho: 27 metros, alto: 3 metros

**Tipo Anuncio** MUROS



Sistema Integral de Monitoreo de Espectaculares

Reporte de recorrido

Usuario nadia.reyes Fecha Encuesta: 5/3/2017 2:30:06 PM

Id Encuesta: 143931 - Ticket:66550 - Estatus:Autorizado

<b>Período Electoral</b>	CAMPAÑA
<b>Ámbito</b>	Local
<b>Partido Político</b>	PARTIDO DEL TRABAJO
<b>Otro Partido</b>	
<b>Nombre Candidato</b>	OSCAR GONZALEZ
<b>Descripción del Cargo</b>	GOBERNADOR
<b>Otro Cargo</b>	
<b>Lema / Versión</b>	ESTOY DE TU LADO

<b>Entidad</b>	MÉXICO
<b>Municipio</b>	CHALCO
<b>Colonia</b>	JARDINES DE CHALCO
<b>Calle</b>	GERANEO
<b>Número</b>	SN
<b>Entre calle</b>	VIOLETAS
<b>Y Calle</b>	ORQUIDEAS
<b>C.P.</b>	56607
<b>Referencia</b>	A LADO DE UN NEGOCIO VULCANIZADORA EL RELAMPAGO
<b>Distritos Federales</b>	
<b>Distritos Locales</b>	DISTRITO XXXIII

**Observaciones**

**Tamaño** Ancho: 20 metros, alto: 2 metros

**Tipo Anuncio** MUROS

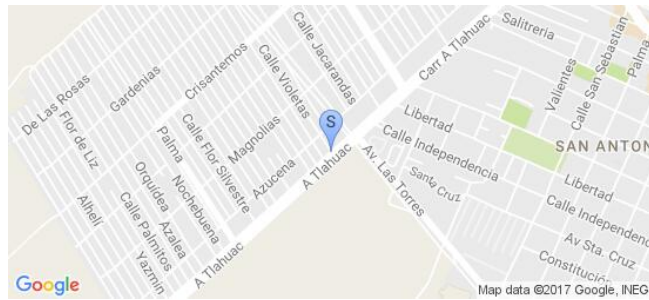

Sistema Integral de Monitoreo de Espectaculares

Reporte de recorrido

Usuario areli.gonzalez Fecha Encuesta: 5/3/2017 1:29:59 PM

Id Encuesta: 144038 - Ticket:66577 - Estatus: Autorizado

<b>Período Electoral</b>	CAMPAÑA
<b>Ámbito</b>	Local
<b>Partido Político</b>	PARTIDO DEL TRABAJO
<b>Otro Partido</b>	
<b>Nombre Candidato</b>	OSCAR GONZALEZ
<b>Descripción del Cargo</b>	GOBERNADOR
<b>Otro Cargo</b>	
<b>Lema / Versión</b>	GASOLINA BARATA SI SE PUEDE

<b>Entidad</b>	MÉXICO
<b>Municipio</b>	IXTAPAN DEL ORO
<b>Colonia</b>	CALZADA DEL MAESTRO
<b>Calle</b>	CALZADA DEL MAESTRO
<b>Número</b>	SN
<b>Entre calle</b>	CALZADA DEL MAESTRO
<b>Y Calle</b>	CALZADA DEL MAESTRO
<b>C.P.</b>	51070
<b>Referencia</b>	BALNEARIO EL SALTO
<b>Distritos Federales</b>	
<b>Distritos Locales</b>	DISTRITO X

**Observaciones**

**Tamaño** Ancho: 3 metros, alto: 1 metros

**Tipo Anuncio** MANTAS



Sistema Integral de Monitoreo de Espectaculares

Reporte de recorrido

Usuario salvador.martinez Fecha Encuesta: 5/3/2017 9:35:18 AM

Id Encuesta: 144064 - Ticket:66580 - Estatus: Autorizado

<b>Período Electoral</b>	CAMPAÑA
<b>Ámbito</b>	Local
<b>Partido Político</b>	PARTIDO DEL TRABAJO
<b>Otro Partido</b>	
<b>Nombre Candidato</b>	OSCAR GONZALEZ
<b>Descripción del Cargo</b>	GOBERNADOR
<b>Otro Cargo</b>	
<b>Lema / Versión</b>	ESTOY DE TU LADO

<b>Entidad</b>	MÉXICO
<b>Municipio</b>	IXTLAHUACA
<b>Colonia</b>	BARRIO SAN PEDRO
<b>Calle</b>	CARRETERA IXTLAHUACA JIQUIPILCO
<b>Número</b>	SIN NUMERO
<b>Entre calle</b>	AUTIPISTA TOLUCA ATLACOMULCO
<b>Y Calle</b>	SAITAMA
<b>C.P.</b>	50740
<b>Referencia</b>	SOBRE BAR EL REMOLQUE
<b>Distritos Federales</b>	
<b>Distritos Locales</b>	DISTRITO XV

**Observaciones**

**Tamaño** Ancho: 15 metros, alto: 8 metros

**Tipo Anuncio** PANORÁMICOS





Sistema Integral de Monitoreo de Espectaculares

Reporte de recorrido

Usuario mariana.romero Fecha Encuesta: 5/3/2017 3:25:38 PM

Id Encuesta: 144073 - Ticket:66581 - Estatus: Autorizado

<b>Período Electoral</b>	CAMPAÑA
<b>Ámbito</b>	Local
<b>Partido Político</b>	PARTIDO DEL TRABAJO
<b>Otro Partido</b>	
<b>Nombre Candidato</b>	OSCAR GONZALEZ
<b>Descripción del Cargo</b>	GOBERNADOR
<b>Otro Cargo</b>	
<b>Lema / Versión</b>	ESTOY DE TU LADO

<b>Entidad</b>	MÉXICO
<b>Municipio</b>	LA PAZ
<b>Colonia</b>	ANCON DE LOS REYES
<b>Calle</b>	XOLOTL
<b>Número</b>	S/N
<b>Entre calle</b>	CUAUHTEMOC
<b>Y Calle</b>	AV PANTITLAN
<b>C.P.</b>	56410
<b>Referencia</b>	DOM PARTICULAR FRENTE VULCANIZADORA
<b>Distritos Federales</b>	
<b>Distritos Locales</b>	DISTRITO XXXI

**Observaciones**

**Tamaño** Ancho: 10 metros, alto: 2 metros

**Tipo Anuncio** MUROS



Sistema Integral de Monitoreo de Espectaculares

Reporte de recorrido

Usuario yanina.corral Fecha Encuesta: 5/3/2017 3:14:05 PM

Id Encuesta: 144081 - Ticket:66582 - Estatus:Autorizado

<b>Período Electoral</b>	CAMPAÑA
<b>Ámbito</b>	Local
<b>Partido Político</b>	PARTIDO DEL TRABAJO
<b>Otro Partido</b>	
<b>Nombre Candidato</b>	OSCAR GONZALEZ
<b>Descripción del Cargo</b>	GOBERNADOR
<b>Otro Cargo</b>	
<b>Lema / Versión</b>	CREACION DE CIUDADES UNIVERSITARIAS

<b>Entidad</b>	MÉXICO
<b>Municipio</b>	ZINACANTEPEC
<b>Colonia</b>	BARRIO LA VERACRUZ
<b>Calle</b>	BLVD ADOLFO LOPEZ MATEOS
<b>Número</b>	SIN NUMERO
<b>Entre calle</b>	ADOLFO LOPEZ MATEOS
<b>Y Calle</b>	HACIENDA BARBABOSA
<b>C.P.</b>	51350
<b>Referencia</b>	CONTIGUO MUEBLES RUSTICOS
<b>Distritos Federales</b>	
<b>Distritos Locales</b>	DISTRITO XL

**Observaciones** UNA CARA

**Tamaño** Ancho: 10 metros, alto: 8 metros

**Tipo Anuncio** PANORÁMICOS



Sistema Integral de Monitoreo de Espectaculares

Reporte de recorrido

Usuario yanina.corral Fecha Encuesta: 5/3/2017 3:43:43 PM

Id Encuesta: 144085 - Ticket:66582 - Estatus:Autorizado

<b>Período Electoral</b>	CAMPAÑA
<b>Ámbito</b>	Local
<b>Partido Político</b>	PARTIDO DEL TRABAJO
<b>Otro Partido</b>	
<b>Nombre Candidato</b>	OSCAR GONZALEZ
<b>Descripción del Cargo</b>	GOBERNADOR
<b>Otro Cargo</b>	
<b>Lema / Versión</b>	PENA DE MUERTE A FEMINICIDAS

<b>Entidad</b>	MÉXICO
<b>Municipio</b>	ZINACANTEPEC
<b>Colonia</b>	LA JOYA
<b>Calle</b>	BLVD ADOLFO LOPEZ MATEOS
<b>Número</b>	SIN NUMERO
<b>Entre calle</b>	ASTECAS
<b>Y Calle</b>	ESMERALDA
<b>C.P.</b>	51350
<b>Referencia</b>	CONTIGUO A DORMIMUNDO
<b>Distritos Federales</b>	
<b>Distritos Locales</b>	DISTRITO XL

**Observaciones** UNA CARA

**Tamaño** Ancho: 10 metros, alto: 6 metros

**Tipo Anuncio** PANORÁMICOS



Sistema Integral de Monitoreo de Espectaculares

Reporte de recorrido

Usuario carlos.martinezg Fecha Encuesta: 5/3/2017 2:28:13 PM

Id Encuesta: 144087 - Ticket:66583 - Estatus: Autorizado

<b>Período Electoral</b>	CAMPAÑA
<b>Ámbito</b>	Local
<b>Partido Político</b>	PARTIDO DEL TRABAJO
<b>Otro Partido</b>	
<b>Nombre Candidato</b>	OSCAR GONZALEZ
<b>Descripción del Cargo</b>	GOBERNADOR
<b>Otro Cargo</b>	
<b>Lema / Versión</b>	ESTOY DE TU LADO

<b>Entidad</b>	MÉXICO
<b>Municipio</b>	METEPEC
<b>Colonia</b>	METEPEC
<b>Calle</b>	CHIHUAHUA
<b>Número</b>	SIN NUMERO
<b>Entre calle</b>	AVENIDA NACIONAL
<b>Y Calle</b>	ZACATECAS
<b>C.P.</b>	52107
<b>Referencia</b>	LOTE BALDIO
<b>Distritos Federales</b>	
<b>Distritos Locales</b>	DISTRITO XXVII

**Observaciones**

**Tamaño** Ancho: 24 metros, alto: 3 metros



**Tipo Anuncio** MUROS





Sistema Integral de Monitoreo de Espectaculares

Reporte de recorrido

Usuario antonio.amador Fecha Encuesta: 5/3/2017 3:08:06 PM

Id Encuesta: 144101 - Ticket:66584 - Estatus: Autorizado

<b>Período Electoral</b>	CAMPAÑA
<b>Ámbito</b>	Local
<b>Partido Político</b>	PARTIDO DEL TRABAJO
<b>Otro Partido</b>	
<b>Nombre Candidato</b>	OSCAR GONZALEZ
<b>Descripción del Cargo</b>	GOBERNADOR
<b>Otro Cargo</b>	
<b>Lema / Versión</b>	ESTOY DE TU LADO, TRANSPORTE SEGURO Y VIGILADO

<b>Entidad</b>	MÉXICO
<b>Municipio</b>	METEPEC
<b>Colonia</b>	METEPEC
<b>Calle</b>	AV TECNOLOGICO
<b>Número</b>	SN
<b>Entre calle</b>	5 DE FEBRERO
<b>Y Calle</b>	NEVADO
<b>C.P.</b>	52140
<b>Referencia</b>	FRENTE A 7 ELVEN
<b>Distritos Federales</b>	
<b>Distritos Locales</b>	DISTRITO XXVII

**Observaciones**

**Tamaño** Ancho: 12 metros, alto: 9 metros



**Tipo Anuncio** PANORÁMICOS

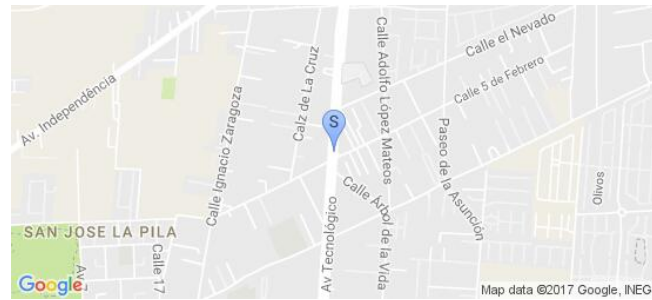

Sistema Integral de Monitoreo de Espectaculares

Reporte de recorrido

Usuario yanina.corral Fecha Encuesta: 5/3/2017 3:55:24 PM

Id Encuesta: 144123 - Ticket:66588 - Estatus: Autorizado

<b>Período Electoral</b>	CAMPAÑA
<b>Ámbito</b>	Local
<b>Partido Político</b>	PARTIDO DEL TRABAJO
<b>Otro Partido</b>	
<b>Nombre Candidato</b>	OSCAR GONZALEZ
<b>Descripción del Cargo</b>	GOBERNADOR
<b>Otro Cargo</b>	
<b>Lema / Versión</b>	PENA DE MUERTE A FEMINICIDIOS

<b>Entidad</b>	MÉXICO
<b>Municipio</b>	ZINACANTEPEC
<b>Colonia</b>	ZIMBRONES
<b>Calle</b>	BLVD. ADOLFO LOPEZ MATEOS
<b>Número</b>	232
<b>Entre calle</b>	CARRETERA ALMOLOYA DE JUAREZ
<b>Y Calle</b>	ZIMBRONES
<b>C.P.</b>	51350
<b>Referencia</b>	FRENTE A IGLESIA MISERICORDIA
<b>Distritos Federales</b>	
<b>Distritos Locales</b>	DISTRITO XL

**Observaciones** DOBLE CARA

**Tamaño** Ancho: 10 metros, alto: 6 metros



**Tipo Anuncio** PANORÁMICOS



Sistema Integral de Monitoreo de Espectaculares

Reporte de recorrido

Usuario griselda.lopezm Fecha Encuesta: 5/3/2017 4:34:37 PM

Id Encuesta: 144230 - Ticket:66607 - Estatus: Autorizado

<b>Período Electoral</b>	CAMPAÑA
<b>Ámbito</b>	Local
<b>Partido Político</b>	PARTIDO DEL TRABAJO
<b>Otro Partido</b>	
<b>Nombre Candidato</b>	OSCAR GONZALEZ
<b>Descripción del Cargo</b>	GOBERNADOR
<b>Otro Cargo</b>	
<b>Lema / Versión</b>	TRANSPORTE SEGURO Y VIGILANCIA

<b>Entidad</b>	MÉXICO
<b>Municipio</b>	NAUCALPAN DE JUÁREZ
<b>Colonia</b>	LOMAS VERDES
<b>Calle</b>	AUTOPISTA CHAMAPA LECHERIA
<b>Número</b>	SN
<b>Entre calle</b>	N/A
<b>Y Calle</b>	N/A
<b>C.P.</b>	53216
<b>Referencia</b>	ENTRONQUE CON LOMAS VERDE
<b>Distritos Federales</b>	
<b>Distritos Locales</b>	DISTRITO XXI

**Observaciones**

**Tamaño** Ancho: 10 metros, alto: 10 metros



**Tipo Anuncio** PANORÁMICOS

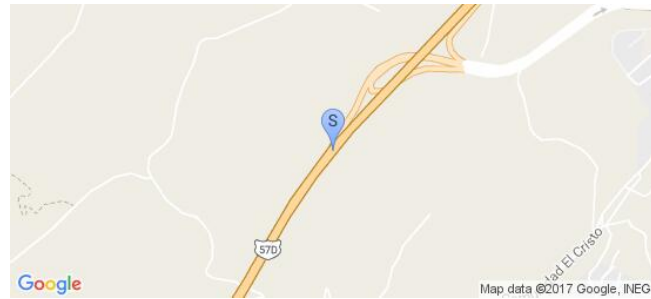

Sistema Integral de Monitoreo de Espectaculares

Reporte de recorrido

Usuario leticia.sanchez Fecha Encuesta: 5/3/2017 4:53:16 PM

Id Encuesta: 144237 - Ticket:66610 - Estatus:Autorizado

Período Electoral	CAMPAÑA
Ámbito	Local
Partido Político	PARTIDO DEL TRABAJO
Otro Partido	
Nombre Candidato	OSCAR GONZALEZ
Descripción del Cargo	GOBERNADOR
Otro Cargo	
Lema / Versión	ESTOY DE TU LADO

Entidad	MÉXICO
Municipio	NEZAHUALCÓYOTL
Colonia	ESPERANZA
Calle	DIECIOCHO
Número	SN
Entre calle	CIELITO LINDO
Y Calle	AMANECER RANCHERO
C.P.	57800
Referencia	TERRENO
Distritos Federales	
Distritos Locales	DISTRITO XXXI

Observaciones

Tamaño Ancho: 4 metros, alto: 2 metros

Tipo Anuncio MUROS





Sistema Integral de Monitoreo de Espectaculares

Reporte de recorrido

Usuario raymundo.flores Fecha Encuesta: 5/3/2017 2:29:14 PM

Id Encuesta: 144257 - Ticket:66614 - Estatus:Autorizado

<b>Período Electoral</b>	CAMPAÑA
<b>Ámbito</b>	Local
<b>Partido Político</b>	PARTIDO DEL TRABAJO
<b>Otro Partido</b>	
<b>Nombre Candidato</b>	OSCAR GONZALEZ YAÑEZ
<b>Descripción del Cargo</b>	GOBERNADOR
<b>Otro Cargo</b>	
<b>Lema / Versión</b>	ESTOY DE TU LADO

<b>Entidad</b>	MÉXICO
<b>Municipio</b>	NEZAHUALCÓYOTL
<b>Colonia</b>	ESPERANZA
<b>Calle</b>	4 AVENIDA
<b>Número</b>	SIN NUMERO
<b>Entre calle</b>	15
<b>Y Calle</b>	16
<b>C.P.</b>	57800
<b>Referencia</b>	ARRIBA DE TIENDA DE ABARROTÉS
<b>Distritos Federales</b>	
<b>Distritos Locales</b>	DISTRITO XXXI

**Observaciones**

**Tamaño** Ancho: 16 metros, alto: 2 metros

**Tipo Anuncio** MUROS



Sistema Integral de Monitoreo de Espectaculares

Reporte de recorrido

Usuario raymundo.flores Fecha Encuesta: 5/3/2017 4:51:18 PM

Id Encuesta: 144259 - Ticket:66614 - Estatus:Autorizado

<b>Período Electoral</b>	CAMPAÑA
<b>Ámbito</b>	Local
<b>Partido Político</b>	PARTIDO DEL TRABAJO
<b>Otro Partido</b>	
<b>Nombre Candidato</b>	OSCAR GONZALEZ YAÑEZ
<b>Descripción del Cargo</b>	GOBERNADOR
<b>Otro Cargo</b>	
<b>Lema / Versión</b>	ESTOY DE TU LADO

<b>Entidad</b>	MÉXICO
<b>Municipio</b>	NEZAHUALCÓYOTL
<b>Colonia</b>	LA ESPERANZA
<b>Calle</b>	18
<b>Número</b>	SIN NÚMERO
<b>Entre calle</b>	CIELITO LINDO
<b>Y Calle</b>	AMANECER RANCHERO
<b>C.P.</b>	57800
<b>Referencia</b>	BARDA DE ZONA INDUSTRIAL NEZA
<b>Distritos Federales</b>	
<b>Distritos Locales</b>	DISTRITO XXXI

**Observaciones**

**Tamaño** Ancho: 30 metros, alto: 2 metros

**Tipo Anuncio** MUROS



Sistema Integral de Monitoreo de Espectaculares

Reporte de recorrido

Usuario fernando.parraguirre Fecha Encuesta: 5/3/2017 4:32:33 PM

Id Encuesta: 144269 - Ticket:66616 - Estatus:Autorizado

<b>Período Electoral</b>	CAMPAÑA
<b>Ámbito</b>	Local
<b>Partido Político</b>	PARTIDO DEL TRABAJO
<b>Otro Partido</b>	
<b>Nombre Candidato</b>	OSCAR GONZALEZ
<b>Descripción del Cargo</b>	GOBERNADOR
<b>Otro Cargo</b>	
<b>Lema / Versión</b>	ESTOY DE TU LADO

<b>Entidad</b>	MÉXICO
<b>Municipio</b>	TOLUCA
<b>Colonia</b>	JUAN FERNANDEZ ALBARRAN
<b>Calle</b>	PINO SUAREZ
<b>Número</b>	SN
<b>Entre calle</b>	LAGUNA ENCANTA
<b>Y Calle</b>	CHICAHUALCO
<b>C.P.</b>	50130
<b>Referencia</b>	FRENTE DE GASOLINERIA 11884
<b>Distritos Federales</b>	
<b>Distritos Locales</b>	DISTRITO XXXIV

**Observaciones**

**Tamaño** Ancho: 10 metros, alto: 4 metros

**Tipo Anuncio** PANORÁMICOS



Sistema Integral de Monitoreo de Espectaculares

Reporte de recorrido

Usuario claudia.martinez Fecha Encuesta: 4/9/2017 11:52:37 AM

Id Encuesta: 144479 - Ticket:66653 - Estatus:Autorizado

<b>Período Electoral</b>	CAMPAÑA
<b>Ámbito</b>	Local
<b>Partido Político</b>	PARTIDO DEL TRABAJO
<b>Otro Partido</b>	
<b>Nombre Candidato</b>	OSCAR GONZALEZ
<b>Descripción del Cargo</b>	GOBERNADOR
<b>Otro Cargo</b>	
<b>Lema / Versión</b>	ESTOY DE TU LADO OSCAR PENA DE MUERTE PARA FEMINICIDAS

<b>Entidad</b>	MÉXICO
<b>Municipio</b>	ECATEPEC DE MORELOS
<b>Colonia</b>	BUENAVISTA
<b>Calle</b>	CAMINO INDUSTRIAL
<b>Número</b>	S/N
<b>Entre calle</b>	CAMINO VIEJO A SAN ANDRES
<b>Y Calle</b>	AV INDUSTRIAS
<b>C.P.</b>	55340
<b>Referencia</b>	PEGADO A AUTOPISTA MÉXICO PACHUCA
<b>Distritos Federales</b>	
<b>Distritos Locales</b>	DISTRITO XI

**Observaciones**

**Tamaño** Ancho: 6 metros, alto: 8 metros

**Tipo Anuncio** PANORÁMICOS

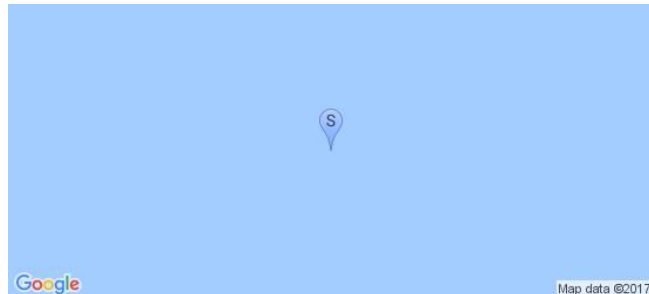



Sistema Integral de Monitoreo de Espectaculares y Medios Impresos.  
 Usuario: ELIZABETH ZARATE FORTANEL Fecha Monitoreo: 22/05/2017  
 ID Encuesta: 10041 Ticket: 10027 Estatus: Validado

**Proceso Electoral: Local Ordinario 2016-2017**

<b>Entidad:</b>	MEXICO	<b>UBICACIÓN</b>	
<b>Municipio:</b>	TOLUCA	<b>Latitud:</b>	19.274587631225586
<b>Proceso:</b>	CAMPAÑA	<b>Longitud:</b>	-99.63420104980469
<b>Ámbito:</b>	Local	<b>Calle:</b>	PROLONGACION 5 DE MAYO
		<b>Colonia:</b>	COMISION FEDERAL DE ELECTRICIDAD
<b>Hallazgo:</b>	Panorámicos o espectaculares	<b>Número:</b>	SN
<b>Otro Hallazgo:</b>	NO APLICA		
<b>Tamaño (metros):</b>	<b>ANCHO:</b> 10 <b>ALTO:</b> 8	<b>Código Postal:</b>	50150
<b>Lema/Versión:</b>	ESTOY DE TU LADO TU MANDAS	<b>Entre Calle:</b>	LEONARDO RODRIGUEZ
<b>ID-INE:</b>	NA	<b>Y Calle:</b>	PASEO DE LA LUZ
<b>Tipo Beneficio:</b>	Directo	<b>Referencia:</b>	FRENTE UNIROYAL

**Observaciones:**

**BENEFICIADO(S):**

<b>No. 1</b>	
<b>Distritos Locales:</b>	TOLUCA DE LERDO
<b>Cargo:</b>	GOBERNADOR ESTATAL
<b>Tipo Asociación:</b>	Partido
<b>Sujeto Obligado:</b>	PARTIDO DEL TRABAJO
<b>Beneficiado(s):</b>	OSCAR GONZALEZ YAÑEZ () (17982)

Sistema Integral de Monitoreo de Espectaculares y Medios Impresos.  
Usuario: ELIZABETH ZARATE FORTANEL Fecha Monitoreo: 22/05/2017  
ID Encuesta: 10041 Ticket: 10027 Estatus: Validado

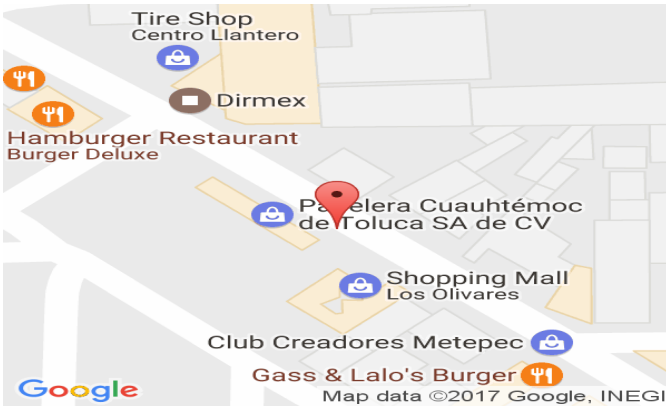

Sistema Integral de Monitoreo de Espectaculares y Medios Impresos.

Usuario: MARÍA GUADALUPE VILLANUEVA GUILLÉN Fecha Monitoreo: 22/05/2017

ID Encuesta: 10143 Ticket: 10129 Estatus: Validado

**Proceso Electoral: Local Ordinario 2016-2017**

<b>Entidad:</b>	MEXICO	<b>UBICACIÓN</b>	
<b>Municipio:</b>	CUAUTITLAN IZCALLI	<b>Latitud:</b>	19.674684524536133
<b>Proceso:</b>	CAMPAÑA	<b>Longitud:</b>	-99.200439453125
<b>Ámbito:</b>	Local	<b>Calle:</b>	Jesús Jiménez Gallardo
		<b>Colonia:</b>	La Capilla
<b>Hallazgo:</b>	Bardas	<b>Número:</b>	8
<b>Otro Hallazgo:</b>	NO APLICA		
<b>Tamaño (metros):</b>	<b>ANCHO:</b> 14 <b>ALTO:</b> 2	<b>Código Postal:</b>	54810
<b>Lema/Versión:</b>	estoy de tu lado Pena de muerte a feminicidas	<b>Entre Calle:</b>	Lázaro Cárdenas
<b>ID-INE:</b>	na	<b>Y Calle:</b>	autopista México Querétaro
<b>Tipo Beneficio:</b>	Personalizado	<b>Referencia:</b>	frente a campo de Fútbol, cerca de la Honda Cuautitlan

**Observaciones:**

**BENEFICIADO(S):**

<b>No. 1</b>	
<b>Distritos Locales:</b>	CUAUTITLAN IZCALLI
<b>Cargo:</b>	GOBERNADOR ESTATAL
<b>Tipo Asociación:</b>	Partido
<b>Sujeto Obligado:</b>	PARTIDO DEL TRABAJO
<b>Beneficiado(s):</b>	OSCAR GONZALEZ YAÑEZ () (17982)

Sistema Integral de Monitoreo de Espectaculares y Medios Impresos.

Usuario: MARÍA GUADALUPE VILLANUEVA GUILLÉN Fecha Monitoreo: 22/05/2017

ID Encuesta: 10143 Ticket: 10129 Estatus: Validado





Sistema Integral de Monitoreo de Espectaculares y Medios Impresos.  
 Usuario: MONITOR ESTADO DE MEXICO Fecha Monitoreo: 04/05/2017  
 ID Encuesta: 1015 Ticket: 1009 Estatus: Validado

**Proceso Electoral: Local Ordinario 2016-2017**

<b>Entidad:</b>	MEXICO	<b>UBICACIÓN</b>	
<b>Municipio:</b>	TENANGO DEL AIRE	<b>Latitud:</b>	19.145694732666016
<b>Proceso:</b>	CAMPAÑA	<b>Longitud:</b>	-98.86323547363281
<b>Ámbito:</b>	Local	<b>Calle:</b>	Av Hidalgo
		<b>Colonia:</b>	Rancho Rueda
<b>Hallazgo:</b>	Mantas (menores a 12mts)	<b>Número:</b>	SN
<b>Otro Hallazgo:</b>	NO APLICA		
<b>Tamaño (metros):</b>	<b>ANCHO:</b> 2.50 <b>ALTO:</b> 1.50	<b>Código Postal:</b>	56870
<b>Lema/Versión:</b>	Gasolina barata si se puede	<b>Entre Calle:</b>	Carr Cocotitlan Tepetlixpa
<b>ID-INE:</b>	NA	<b>Y Calle:</b>	Sin Nombre
<b>Tipo Beneficio:</b>	Personalizado	<b>Referencia:</b>	c

**Observaciones:**

**BENEFICIADO(S):**

<b>No. 1</b>	
<b>Distritos Locales:</b>	CHALCO DE DIAZ COVARRUBIAS
<b>Cargo:</b>	GOBERNADOR ESTATAL
<b>Tipo Asociación:</b>	Partido
<b>Sujeto Obligado:</b>	PARTIDO DEL TRABAJO
<b>Beneficiado(s):</b>	OSCAR GONZALEZ YAÑEZ () (17982)

Sistema Integral de Monitoreo de Espectaculares y Medios Impresos.  
Usuario: MONITOR ESTADO DE MEXICO Fecha Monitoreo: 04/05/2017  
ID Encuesta: 1015 Ticket: 1009 Estatus: Validado

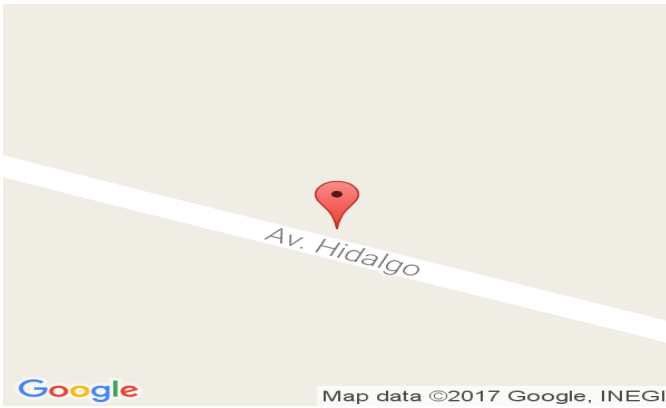

Sistema Integral de Monitoreo de Espectaculares y Medios Impresos.  
 Usuario: CHARO CASTOLO CALDERÓN Fecha Monitoreo: 22/05/2017  
 ID Encuesta: 10164 Ticket: 10150 Estatus: Validado

**Proceso Electoral: Local Ordinario 2016-2017**

<b>Entidad:</b>	MEXICO	<b>UBICACIÓN</b>	
<b>Municipio:</b>	OTZOLOTEPEC	<b>Latitud:</b>	19.411638259887695
<b>Proceso:</b>	CAMPAÑA	<b>Longitud:</b>	-99.5564193725586
<b>Ámbito:</b>	Local	<b>Calle:</b>	Benito Juárez
		<b>Colonia:</b>	Villa Cuauhtémoc
<b>Hallazgo:</b>	Mantas (menores a 12mts)	<b>Número:</b>	sin número
<b>Otro Hallazgo:</b>	NO APLICA		
<b>Tamaño (metros):</b>	<b>ANCHO:</b> 2.5 <b>ALTO:</b> 1.5	<b>Código Postal:</b>	50852
<b>Lema/Versión:</b>	¡Gasolina barata! ¡Sí se puede!	<b>Entre Calle:</b>	Avenida Toluca
<b>ID-INE:</b>	N/A	<b>Y Calle:</b>	Francisco I Madero
<b>Tipo Beneficio:</b>	Personalizado	<b>Referencia:</b>	Frente a lote baldío
<b>Observaciones:</b>	N		

**BENEFICIADO(S):**

<b>No. 1</b>	
<b>Distritos Locales:</b>	IXTLAHUACA DE RAYON
<b>Cargo:</b>	GOBERNADOR ESTATAL
<b>Tipo Asociación:</b>	Partido
<b>Sujeto Obligado:</b>	PARTIDO DEL TRABAJO
<b>Beneficiado(s):</b>	OSCAR GONZALEZ YAÑEZ () (17982)

Sistema Integral de Monitoreo de Espectaculares y Medios Impresos.  
Usuario: CHARO CASTOLO CALDERÓN Fecha Monitoreo: 22/05/2017  
ID Encuesta: 10164 Ticket: 10150 Estatus: Validado





Sistema Integral de Monitoreo de Espectaculares y Medios Impresos.  
 Usuario: FRANCISCA RODRÍGUEZ LUNA Fecha Monitoreo: 22/05/2017  
 ID Encuesta: 10182 Ticket: 10168 Estatus: Validado

**Proceso Electoral: Local Ordinario 2016-2017**

<b>Entidad:</b>	MEXICO	<b>UBICACIÓN</b>	
<b>Municipio:</b>	CUAUTITLAN IZCALLI	<b>Latitud:</b>	19.674638748168945
<b>Proceso:</b>	CAMPAÑA	<b>Longitud:</b>	-99.20048522949219
<b>Ámbito:</b>	Local	<b>Calle:</b>	autopista México Querétaro
		<b>Colonia:</b>	km 40 de la autopista México Querétaro
<b>Hallazgo:</b>	Panorámicos o espectaculares	<b>Número:</b>	sin número
<b>Otro Hallazgo:</b>	NO APLICA		
<b>Tamaño (metros):</b>	<b>ANCHO:</b> 6 <b>ALTO:</b> 10	<b>Código Postal:</b>	54720
<b>Lema/Versión:</b>	estoy de tu lado Oscar Gobernador	<b>Entre Calle:</b>	río Córdoba
<b>ID-INE:</b>	no se identifica	<b>Y Calle:</b>	autopista México Querétaro
<b>Tipo Beneficio:</b>	Personalizado	<b>Referencia:</b>	puente vehicular y cerca de la ford acasa

**Observaciones:**

**BENEFICIADO(S):**

<b>No. 1</b>	
<b>Distritos Locales:</b>	CUAUTITLAN IZCALLI
<b>Cargo:</b>	GOBERNADOR ESTATAL
<b>Tipo Asociación:</b>	Partido
<b>Sujeto Obligado:</b>	PARTIDO DEL TRABAJO
<b>Beneficiado(s):</b>	OSCAR GONZALEZ YAÑEZ () (17982)

Sistema Integral de Monitoreo de Espectaculares y Medios Impresos.  
Usuario: FRANCISCA RODRÍGUEZ LUNA Fecha Monitoreo: 22/05/2017  
ID Encuesta: 10182 Ticket: 10168 Estatus: Validado

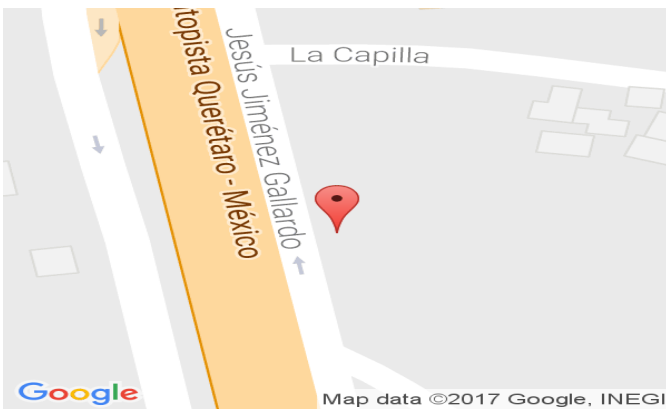

Sistema Integral de Monitoreo de Espectaculares y Medios Impresos.  
 Usuario: LUIS ENRIQUE GARCIA AGUILAR Fecha Monitoreo: 22/05/2017  
 ID Encuesta: 10203 Ticket: 10189 Estatus: Validado

**Proceso Electoral: Local Ordinario 2016-2017**

<b>Entidad:</b>	MEXICO	<b>UBICACIÓN</b>	
<b>Municipio:</b>	ZINACANTEPEC	<b>Latitud:</b>	19.289283752441406
<b>Proceso:</b>	CAMPAÑA	<b>Longitud:</b>	-99.69699096679688
<b>Ámbito:</b>	Local	<b>Calle:</b>	San Miguel
		<b>Colonia:</b>	Delegación San Mateo Oxtotitlán
<b>Hallazgo:</b>	Panorámicos o espectaculares	<b>Número:</b>	117
<b>Otro Hallazgo:</b>	NO APLICA		
<b>Tamaño (metros):</b>	<b>ANCHO:</b> 15 <b>ALTO:</b> 10	<b>Código Postal:</b>	50100
<b>Lema/Versión:</b>	Esta de tu lado	<b>Entre Calle:</b>	Lic Adolfo Lopez Mateos
<b>ID-INE:</b>	N/A	<b>Y Calle:</b>	Calzada San Miguel
<b>Tipo Beneficio:</b>	Personalizado	<b>Referencia:</b>	a un costado de Gersa

**Observaciones:**

**BENEFICIADO(S):**

<b>No. 1</b>	
<b>Distritos Locales:</b>	SAN MIGUEL ZINACANTEPEC
<b>Cargo:</b>	GOBERNADOR ESTATAL
<b>Tipo Asociación:</b>	Partido
<b>Sujeto Obligado:</b>	PARTIDO DEL TRABAJO
<b>Beneficiado(s):</b>	OSCAR GONZALEZ YAÑEZ () (17982)

Sistema Integral de Monitoreo de Espectaculares y Medios Impresos.  
Usuario: LUIS ENRIQUE GARCIA AGUILAR Fecha Monitoreo: 22/05/2017  
ID Encuesta: 10203 Ticket: 10189 Estatus: Validado





Sistema Integral de Monitoreo de Espectaculares y Medios Impresos.

Usuario: JUAN TORRES BRIONES Fecha Monitoreo: 22/05/2017

ID Encuesta: 10252 Ticket: 10238 Estatus: Validado

**Proceso Electoral:** Local Ordinario 2016-2017

<b>Entidad:</b>	MEXICO	<b>UBICACIÓN</b>	
<b>Municipio:</b>	ZINACANTEPEC	<b>Latitud:</b>	19.289316177368164
<b>Proceso:</b>	CAMPAÑA	<b>Longitud:</b>	-99.69757080078125
<b>Ámbito:</b>	Local	<b>Calle:</b>	Adolfo López Mateos
		<b>Colonia:</b>	Ojuelos
<b>Hallazgo:</b>	Bardas	<b>Número:</b>	116
<b>Otro Hallazgo:</b>	NO APLICA		
<b>Tamaño (metros):</b>	<b>ANCHO:</b> 19 <b>ALTO:</b> 2	<b>Código Postal:</b>	51338
<b>Lema/Versión:</b>	Estoy dd tu lado	<b>Entre Calle:</b>	San Miguel
<b>ID-INE:</b>	NA	<b>Y Calle:</b>	De los Pinos
<b>Tipo Beneficio:</b>	Personalizado	<b>Referencia:</b>	al lado de gasolineria

**Observaciones:**

**BENEFICIADO(S):**

<b>No. 1</b>	
<b>Distritos Locales:</b>	SAN MIGUEL ZINACANTEPEC
<b>Cargo:</b>	GOBERNADOR ESTATAL
<b>Tipo Asociación:</b>	Partido
<b>Sujeto Obligado:</b>	PARTIDO DEL TRABAJO
<b>Beneficiado(s):</b>	OSCAR GONZALEZ YAÑEZ () (17982)

Sistema Integral de Monitoreo de Espectaculares y Medios Impresos.  
Usuario: JUAN TORRES BRIONES Fecha Monitoreo: 22/05/2017  
ID Encuesta: 10252 Ticket: 10238 Estatus: Validado



Sistema Integral de Monitoreo de Espectaculares y Medios Impresos.  
 Usuario: FRANCISCA RODRÍGUEZ LUNA Fecha Monitoreo: 22/05/2017  
 ID Encuesta: 10260 Ticket: 10246 Estatus: Validado

**Proceso Electoral: Local Ordinario 2016-2017**

<b>Entidad:</b>	MEXICO	<b>UBICACIÓN</b>	
<b>Municipio:</b>	CUAUTITLAN IZCALLI	<b>Latitud:</b>	19.686464309692383
<b>Proceso:</b>	CAMPAÑA	<b>Longitud:</b>	-99.20235443115234
<b>Ámbito:</b>	Local	<b>Calle:</b>	autopista México Querétaro km 40
		<b>Colonia:</b>	industrial shala
<b>Hallazgo:</b>	Panorámicos o espectaculares	<b>Número:</b>	sin número
<b>Otro Hallazgo:</b>	NO APLICA		
<b>Tamaño (metros):</b>	<b>ANCHO:</b> 6 <b>ALTO:</b> 10	<b>Código Postal:</b>	54714
<b>Lema/Versión:</b>	Óscar gobernador, estoy de tu lado	<b>Entre Calle:</b>	av Huehuetoca
<b>ID-INE:</b>	no se identifica	<b>Y Calle:</b>	avenida chalma
<b>Tipo Beneficio:</b>	Personalizado	<b>Referencia:</b>	servicios Greda

**Observaciones:**

**BENEFICIADO(S):**

<b>No. 1</b>	
<b>Distritos Locales:</b>	CUAUTITLAN IZCALLI
<b>Cargo:</b>	GOBERNADOR ESTATAL
<b>Tipo Asociación:</b>	Partido
<b>Sujeto Obligado:</b>	PARTIDO DEL TRABAJO
<b>Beneficiado(s):</b>	OSCAR GONZALEZ YAÑEZ () (17982)

Sistema Integral de Monitoreo de Espectaculares y Medios Impresos.  
Usuario: FRANCISCA RODRÍGUEZ LUNA Fecha Monitoreo: 22/05/2017  
ID Encuesta: 10260 Ticket: 10246 Estatus: Validado





Sistema Integral de Monitoreo de Espectaculares y Medios Impresos.  
 Usuario: MONITOR ESTADO DE MEXICO Fecha Monitoreo: 04/05/2017  
 ID Encuesta: 1029 Ticket: 1023 Estatus: Validado

**Proceso Electoral: Local Ordinario 2016-2017**

<b>Entidad:</b>	MEXICO	<b>UBICACIÓN</b>	
<b>Municipio:</b>	NAUCALPAN DE JUAREZ	<b>Latitud:</b>	19.427175521850586
<b>Proceso:</b>	CAMPAÑA	<b>Longitud:</b>	-99.23126983642578
<b>Ámbito:</b>	Local	<b>Calle:</b>	Fuente de las Náyades
		<b>Colonia:</b>	Lomas de Tecamachalco
<b>Hallazgo:</b>	Muebles urbanos	<b>Número:</b>	sn
<b>Otro Hallazgo:</b>	NO APLICA		
<b>Tamaño (metros):</b>	<b>ANCHO: 2 ALTO: 2</b>	<b>Código Postal:</b>	53950
<b>Lema/Versión:</b>	estoy de tu lado	<b>Entre Calle:</b>	salvador
<b>ID-INE:</b>	ine-rnp	<b>Y Calle:</b>	frente a caa habitación
<b>Tipo Beneficio:</b>	Personalizado	<b>Referencia:</b>	en la esquina de av las fuentes y nayades
<b>Observaciones:</b>	es una caseta telefónica		

**BENEFICIADO(S):**

<b>No. 1</b>	
<b>Distritos Locales:</b>	NAUCALPAN DE JUAREZ
<b>Cargo:</b>	GOBERNADOR ESTATAL
<b>Tipo Asociación:</b>	Partido
<b>Sujeto Obligado:</b>	PARTIDO DEL TRABAJO
<b>Beneficiado(s):</b>	Todos los beneficiados registrados para este tipo de candidatura

Sistema Integral de Monitoreo de Espectaculares y Medios Impresos.  
Usuario: MONITOR ESTADO DE MEXICO Fecha Monitoreo: 04/05/2017  
ID Encuesta: 1029 Ticket: 1023 Estatus: Validado

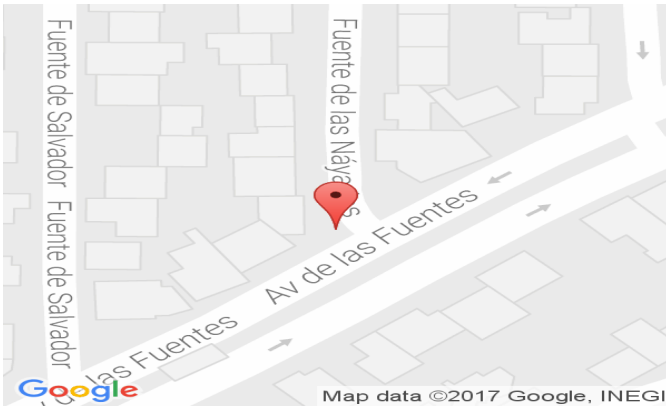

Sistema Integral de Monitoreo de Espectaculares y Medios Impresos.

Usuario: MARÍA GUADALUPE VILLANUEVA GUILLÉN Fecha Monitoreo: 22/05/2017

ID Encuesta: 10328 Ticket: 10314 Estatus: Validado

**Proceso Electoral: Local Ordinario 2016-2017**

<b>Entidad:</b>	MEXICO	<b>UBICACIÓN</b>	
<b>Municipio:</b>	CUAUTITLAN IZCALLI	<b>Latitud:</b>	19.69281768798828
<b>Proceso:</b>	CAMPAÑA	<b>Longitud:</b>	-99.20344543457031
<b>Ámbito:</b>	Local	<b>Calle:</b>	destajistas
		<b>Colonia:</b>	Industrial Xhala
<b>Hallazgo:</b>	Bardas	<b>Número:</b>	26
<b>Otro Hallazgo:</b>	NO APLICA		
<b>Tamaño (metros):</b>	<b>ANCHO:</b> 18 <b>ALTO:</b> 3	<b>Código Postal:</b>	54713
	estoy de tu lado		
<b>Lema/Versión:</b>	Transporte seguro y vigilado vía satélite	<b>Entre Calle:</b>	destajistas
<b>ID-INE:</b>	na	<b>Y Calle:</b>	av huehutoca
<b>Tipo Beneficio:</b>	Personalizado	<b>Referencia:</b>	frente a autopista Mexico Querétaro

**Observaciones:**

**BENEFICIADO(S):**

<b>No. 1</b>	
<b>Distritos Locales:</b>	CUAUTITLAN IZCALLI
<b>Cargo:</b>	GOBERNADOR ESTATAL
<b>Tipo Asociación:</b>	Partido
<b>Sujeto Obligado:</b>	PARTIDO DEL TRABAJO
<b>Beneficiado(s):</b>	OSCAR GONZALEZ YAÑEZ () (17982)

Sistema Integral de Monitoreo de Espectaculares y Medios Impresos.

Usuario: MARÍA GUADALUPE VILLANUEVA GUILLÉN Fecha Monitoreo: 22/05/2017

ID Encuesta: 10328 Ticket: 10314 Estatus: Validado

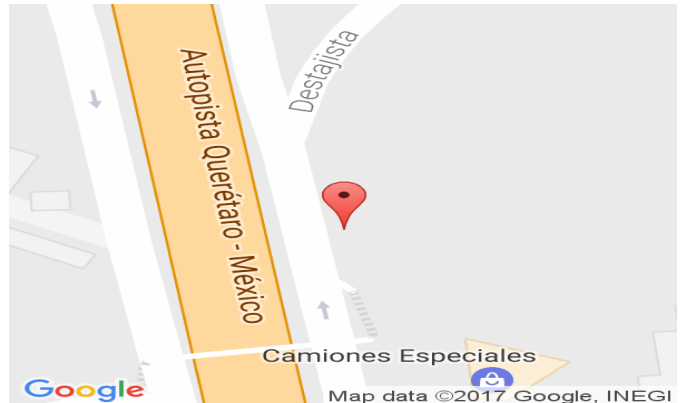



Sistema Integral de Monitoreo de Espectaculares y Medios Impresos.  
 Usuario: LUIS ENRIQUE GARCIA AGUILAR Fecha Monitoreo: 22/05/2017  
 ID Encuesta: 10348 Ticket: 10334 Estatus: Validado

**Proceso Electoral:** Local Ordinario 2016-2017

<b>Entidad:</b>	MEXICO	<b>UBICACIÓN</b>	
<b>Municipio:</b>	ZINACANTEPEC	<b>Latitud:</b>	19.289890770504606
<b>Proceso:</b>	CAMPAÑA	<b>Longitud:</b>	-99.70121640712021
<b>Ámbito:</b>	Local	<b>Calle:</b>	Licenciado Adolfo López Mateos
		<b>Colonia:</b>	Ojuelos
<b>Hallazgo:</b>	Bardas	<b>Número:</b>	125
<b>Otro Hallazgo:</b>	NO APLICA		
<b>Tamaño (metros):</b>	<b>ANCHO:</b> 10 <b>ALTO:</b> 2	<b>Código Postal:</b>	51365
<b>Lema/Versión:</b>	Estoy de tu lado	<b>Entre Calle:</b>	Prof. Manuel Lara
<b>ID-INE:</b>	N/A	<b>Y Calle:</b>	Antonio Rivera Venegas
<b>Tipo Beneficio:</b>	Personalizado	<b>Referencia:</b>	frente a gasolinera

**Observaciones:**

**BENEFICIADO(S):**

<b>No. 1</b>	
<b>Distritos Locales:</b>	SAN MIGUEL ZINACANTEPEC
<b>Cargo:</b>	GOBERNADOR ESTATAL
<b>Tipo Asociación:</b>	Partido
<b>Sujeto Obligado:</b>	PARTIDO DEL TRABAJO
<b>Beneficiado(s):</b>	OSCAR GONZALEZ YAÑEZ () (17982)

Sistema Integral de Monitoreo de Espectaculares y Medios Impresos.  
Usuario: LUIS ENRIQUE GARCIA AGUILAR Fecha Monitoreo: 22/05/2017  
ID Encuesta: 10348 Ticket: 10334 Estatus: Validado



Sistema Integral de Monitoreo de Espectaculares y Medios Impresos.  
 Usuario: LUIS ARTURO RODRÍGUEZ BAUTISTA Fecha Monitoreo: 22/05/2017  
 ID Encuesta: 10357 Ticket: 10343 Estatus: Validado

**Proceso Electoral: Local Ordinario 2016-2017**

<b>Entidad:</b>	MEXICO	<b>UBICACIÓN</b>	
<b>Municipio:</b>	NAUCALPAN DE JUAREZ	<b>Latitud:</b>	19.480066299438477
<b>Proceso:</b>	CAMPAÑA	<b>Longitud:</b>	-99.31405639648438
<b>Ámbito:</b>	Local	<b>Calle:</b>	CARRETERA LA VENTA TOLUCA
		<b>Colonia:</b>	CARR LA VENTA TOLUCA
<b>Hallazgo:</b>	Panorámicos o espectaculares	<b>Número:</b>	SN
<b>Otro Hallazgo:</b>	NO APLICA		
<b>Tamaño (metros):</b>	<b>ANCHO:</b> 20 <b>ALTO:</b> 18	<b>Código Postal:</b>	53200
<b>Lema/Versión:</b>	ESTOY DE TU LADO TU MANDAS	<b>Entre Calle:</b>	LA VENTA
<b>ID-INE:</b>	NO SE VISUALIZA	<b>Y Calle:</b>	INTERLOMAS
<b>Tipo Beneficio:</b>	Personalizado	<b>Referencia:</b>	CARRETERA DIRECCIÓN LECHERÍA CHAMAPA
<b>Observaciones:</b>	C		

**BENEFICIADO(S):**

<b>No. 1</b>	
<b>Distritos Locales:</b>	NAUCALPAN DE JUAREZ
<b>Cargo:</b>	GOBERNADOR ESTATAL
<b>Tipo Asociación:</b>	Partido
<b>Sujeto Obligado:</b>	PARTIDO DEL TRABAJO
<b>Beneficiado(s):</b>	OSCAR GONZALEZ YAÑEZ () (17982)

Sistema Integral de Monitoreo de Espectaculares y Medios Impresos.

Usuario: LUIS ARTURO RODRÍGUEZ BAUTISTA Fecha Monitoreo: 22/05/2017

ID Encuesta: 10357 Ticket: 10343 Estatus: Validado





Sistema Integral de Monitoreo de Espectaculares y Medios Impresos.  
 Usuario: FRANCISCA RODRÍGUEZ LUNA Fecha Monitoreo: 22/05/2017  
 ID Encuesta: 10376 Ticket: 10362 Estatus: Validado

**Proceso Electoral:** Local Ordinario 2016-2017

<b>Entidad:</b>	MEXICO	<b>UBICACIÓN</b>	
<b>Municipio:</b>	CUAUTITLAN IZCALLI	<b>Latitud:</b>	19.69498634338379
<b>Proceso:</b>	CAMPAÑA	<b>Longitud:</b>	-99.2038345336914
<b>Ámbito:</b>	Local	<b>Calle:</b>	autopista México Querétaro
		<b>Colonia:</b>	industrial shala
<b>Hallazgo:</b>	Bardas	<b>Número:</b>	556
<b>Otro Hallazgo:</b>	NO APLICA		
<b>Tamaño (metros):</b>	<b>ANCHO:</b> 30 <b>ALTO:</b> 2	<b>Código Postal:</b>	54713
<b>Lema/Versión:</b>	estoy de tu lado, Mexibús y gratuito para estudiantes	<b>Entre Calle:</b>	destajista 556
<b>ID-INE:</b>	no se identifica	<b>Y Calle:</b>	México Querétaro km
<b>Tipo Beneficio:</b>	Personalizado	<b>Referencia:</b>	a bordo de la utopista

**Observaciones:**

**BENEFICIADO(S):**

<b>No. 1</b>	
<b>Distritos Locales:</b>	CUAUTITLAN IZCALLI
<b>Cargo:</b>	GOBERNADOR ESTATAL
<b>Tipo Asociación:</b>	Partido
<b>Sujeto Obligado:</b>	PARTIDO DEL TRABAJO
<b>Beneficiado(s):</b>	OSCAR GONZALEZ YAÑEZ () (17982)

Sistema Integral de Monitoreo de Espectaculares y Medios Impresos.  
Usuario: FRANCISCA RODRÍGUEZ LUNA Fecha Monitoreo: 22/05/2017  
ID Encuesta: 10376 Ticket: 10362 Estatus: Validado



Sistema Integral de Monitoreo de Espectaculares y Medios Impresos.  
 Usuario: ELIZABETH ZARATE FORTANEL Fecha Monitoreo: 22/05/2017  
 ID Encuesta: 10398 Ticket: 10384 Estatus: Validado

**Proceso Electoral: Local Ordinario 2016-2017**

<b>Entidad:</b>	MEXICO	<b>UBICACIÓN</b>	
<b>Municipio:</b>	TOLUCA	<b>Latitud:</b>	19.272706985473633
<b>Proceso:</b>	CAMPAÑA	<b>Longitud:</b>	-99.63542175292969
<b>Ámbito:</b>	Local	<b>Calle:</b>	WENSESLAO LABRA
		<b>Colonia:</b>	FRACCIONAMIENTO VALLE DON CAMILO
<b>Hallazgo:</b>	Panorámicos o espectaculares	<b>Número:</b>	571
<b>Otro Hallazgo:</b>	NO APLICA		
<b>Tamaño (metros):</b>	<b>ANCHO:</b> 10 <b>ALTO:</b> 8	<b>Código Postal:</b>	50140
<b>Lema/Versión:</b>	ESTOY DE TU LADO TU MANDAS	<b>Entre Calle:</b>	BOULEVAR LAS TORRES
<b>ID-INE:</b>	NA	<b>Y Calle:</b>	SIERRA MADRE
<b>Tipo Beneficio:</b>	Personalizado	<b>Referencia:</b>	ARRIBA DE UNOS DEPARTAMENTOS

**Observaciones:**

**BENEFICIADO(S):**

<b>No. 1</b>	
<b>Distritos Locales:</b>	TOLUCA DE LERDO
<b>Cargo:</b>	GOBERNADOR ESTATAL
<b>Tipo Asociación:</b>	Partido
<b>Sujeto Obligado:</b>	PARTIDO DEL TRABAJO
<b>Beneficiado(s):</b>	OSCAR GONZALEZ YAÑEZ () (17982)

Sistema Integral de Monitoreo de Espectaculares y Medios Impresos.  
Usuario: ELIZABETH ZARATE FORTANEL Fecha Monitoreo: 22/05/2017  
ID Encuesta: 10398 Ticket: 10384 Estatus: Validado

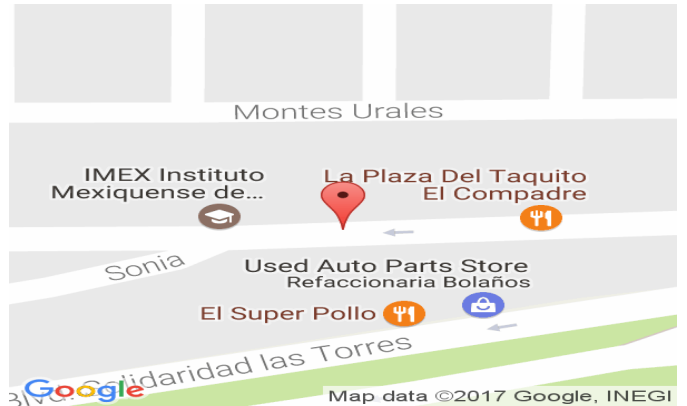



Sistema Integral de Monitoreo de Espectaculares y Medios Impresos.  
 Usuario: BIBIANA ORTIZ SERRANO Fecha Monitoreo: 22/05/2017  
 ID Encuesta: 10418 Ticket: 10404 Estatus: Validado

**Proceso Electoral: Local Ordinario 2016-2017**

<b>Entidad:</b>	MEXICO	<b>UBICACIÓN</b>	
<b>Municipio:</b>	NAUCALPAN DE JUAREZ	<b>Latitud:</b>	19.472537994384766
<b>Proceso:</b>	CAMPAÑA	<b>Longitud:</b>	-99.22798156738281
<b>Ámbito:</b>	Local	<b>Calle:</b>	Viaducto Elevado Bicentenario
		<b>Colonia:</b>	San Francisco Cuautlalpan
<b>Hallazgo:</b>	Panorámicos o espectaculares	<b>Número:</b>	sn
<b>Otro Hallazgo:</b>	NO APLICA		
<b>Tamaño (metros):</b>	<b>ANCHO:</b> 8 <b>ALTO:</b> 4	<b>Código Postal:</b>	53500
<b>Lema/Versión:</b>	oscar gobernador estoy a tu lado tu mandas	<b>Entre Calle:</b>	avenida 16 de septiembre
<b>ID-INE:</b>	sn	<b>Y Calle:</b>	san Andrés atoto
<b>Tipo Beneficio:</b>	Personalizado	<b>Referencia:</b>	a un costado de karpen

**Observaciones:**

**BENEFICIADO(S):**

<b>No. 1</b>	
<b>Distritos Locales:</b>	NAUCALPAN DE JUAREZ
<b>Cargo:</b>	GOBERNADOR ESTATAL
<b>Tipo Asociación:</b>	Partido
<b>Sujeto Obligado:</b>	PARTIDO DEL TRABAJO
<b>Beneficiado(s):</b>	OSCAR GONZALEZ YAÑEZ () (17982)

Sistema Integral de Monitoreo de Espectaculares y Medios Impresos.  
Usuario: BIBIANA ORTIZ SERRANO Fecha Monitoreo: 22/05/2017  
ID Encuesta: 10418 Ticket: 10404 Estatus: Validado



Sistema Integral de Monitoreo de Espectaculares y Medios Impresos.  
 Usuario: FERNANDO PARRAGUIRRE BAUTISTA Fecha Monitoreo: 22/05/2017  
 ID Encuesta: 10455 Ticket: 10441 Estatus: Validado

**Proceso Electoral: Local Ordinario 2016-2017**

<b>Entidad:</b>	MEXICO	<b>UBICACIÓN</b>	
<b>Municipio:</b>	VALLE DE CHALCO SOLIDARIDAD	<b>Latitud:</b>	19.298559188842773
<b>Proceso:</b>	CAMPAÑA	<b>Longitud:</b>	-98.94914245605469
<b>Ámbito:</b>	Local	<b>Calle:</b>	CUAUHTEMOC
		<b>Colonia:</b>	SANTIAGO
<b>Hallazgo:</b>	Mantas (igual o mayor a 12mts)	<b>Número:</b>	SN
<b>Otro Hallazgo:</b>	NO APLICA		
<b>Tamaño (metros):</b>	<b>ANCHO: 5 ALTO: 3</b>	<b>Código Postal:</b>	56619
<b>Lema/Versión:</b>	ESTOY DE TU LADO	<b>Entre Calle:</b>	NORTE 19
<b>ID-INE:</b>	NA	<b>Y Calle:</b>	Y NORTE 20
			AUN COSTADO DEL
<b>Tipo Beneficio:</b>	Directo	<b>Referencia:</b>	CENTRO
			COMERCIAL PATIO

**Observaciones:**

**BENEFICIADO(S):**

<b>No. 1</b>	
<b>Distritos Locales:</b>	VALLE DE CHALCO SOLIDARIDAD
<b>Cargo:</b>	GOBERNADOR ESTATAL
<b>Tipo Asociación:</b>	Partido
<b>Sujeto Obligado:</b>	PARTIDO DEL TRABAJO
<b>Beneficiado(s):</b>	OSCAR GONZALEZ YAÑEZ () (17982)

Sistema Integral de Monitoreo de Espectaculares y Medios Impresos.

Usuario: FERNANDO PARRAGUIRRE BAUTISTA Fecha Monitoreo: 22/05/2017

ID Encuesta: 10455 Ticket: 10441 Estatus: Validado

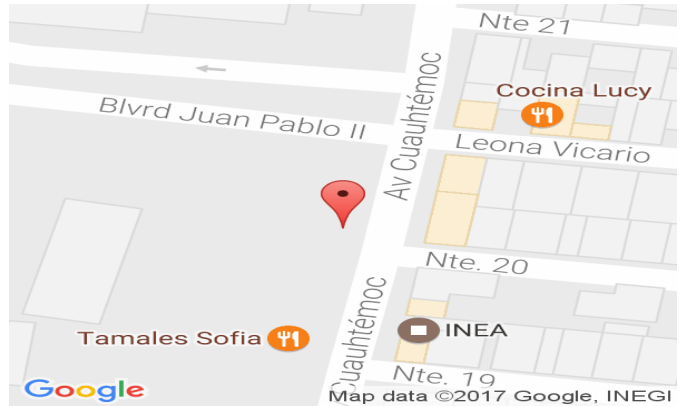



Sistema Integral de Monitoreo de Espectaculares y Medios Impresos.  
 Usuario: MARÍA GUADALUPE GÓMEZ PEÑALOZA Fecha Monitoreo: 22/05/2017  
 ID Encuesta: 10517 Ticket: 10503 Estatus: Validado

**Proceso Electoral: Local Ordinario 2016-2017**

<b>Entidad:</b>	MEXICO	<b>UBICACIÓN</b>	
<b>Municipio:</b>	TLALNEPANTLA DE BAZ	<b>Latitud:</b>	19.537691116333008
<b>Proceso:</b>	CAMPAÑA	<b>Longitud:</b>	-99.21576690673828
<b>Ámbito:</b>	Local	<b>Calle:</b>	Boulevard Manuel Avila Camacho
		<b>Colonia:</b>	Las Rosas
<b>Hallazgo:</b>	Panorámicos o espectaculares	<b>Número:</b>	sin numero
<b>Otro Hallazgo:</b>	NO APLICA		
<b>Tamaño (metros):</b>	<b>ANCHO:</b> 15 <b>ALTO:</b> 10	<b>Código Postal:</b>	54069
<b>Lema/Versión:</b>	estoy de tu lado tu mandas	<b>Entre Calle:</b>	sirio
<b>ID-INE:</b>	sin numero	<b>Y Calle:</b>	AV. Manuel avila camacho
<b>Tipo Beneficio:</b>	Personalizado	<b>Referencia:</b>	gasolinera

**Observaciones:**

**BENEFICIADO(S):**

<b>No. 1</b>	
<b>Distritos Locales:</b>	TLALNEPANTLA DE BAZ
<b>Beneficiado(s):</b>	OSCAR GONZALEZ YAÑEZ () (17982)
<b>Cargo:</b>	GOBERNADOR ESTATAL
<b>Tipo Asociación:</b>	Partido
<b>Sujeto Obligado:</b>	PARTIDO DEL TRABAJO

Sistema Integral de Monitoreo de Espectaculares y Medios Impresos.

Usuario: MARÍA GUADALUPE GÓMEZ PEÑALOZA Fecha Monitoreo: 22/05/2017

ID Encuesta: 10517 Ticket: 10503 Estatus: Validado



Sistema Integral de Monitoreo de Espectaculares y Medios Impresos.

Usuario: MARÍA GUADALUPE VILLANUEVA GUILLÉN Fecha Monitoreo: 22/05/2017

ID Encuesta: 10522 Ticket: 10508 Estatus: Validado

**Proceso Electoral: Local Ordinario 2016-2017**

<b>Entidad:</b>	MEXICO	<b>UBICACIÓN</b>	
<b>Municipio:</b>	CUAUTITLAN IZCALLI	<b>Latitud:</b>	19.69927978515625
<b>Proceso:</b>	CAMPAÑA	<b>Longitud:</b>	-99.20454406738281
<b>Ámbito:</b>	Local	<b>Calle:</b>	Autopista Querétaro - México
		<b>Colonia:</b>	San Lorenzo Rio Tenco
<b>Hallazgo:</b>	Panorámicos o espectaculares	<b>Número:</b>	sn
<b>Otro Hallazgo:</b>	NO APLICA		
<b>Tamaño (metros):</b>	<b>ANCHO:</b> 10 <b>ALTO:</b> 12	<b>Código Postal:</b>	54716
<b>Lema/Versión:</b>	Estoy de tu lado tu mandas	<b>Entre Calle:</b>	av de la luz
<b>ID-INE:</b>	na	<b>Y Calle:</b>	autopistas México Querétaro
<b>Tipo Beneficio:</b>	Personalizado	<b>Referencia:</b>	estacionamiento de restaurante la Finca

**Observaciones:**

**BENEFICIADO(S):**

<b>No. 1</b>	
<b>Sujeto Obligado:</b>	PARTIDO DEL TRABAJO
<b>Tipo Asociación:</b>	Partido
<b>Cargo:</b>	GOBERNADOR ESTATAL
<b>Distritos Locales:</b>	CUAUTITLAN IZCALLI
<b>Beneficiado(s):</b>	OSCAR GONZALEZ YAÑEZ () (16160)

Sistema Integral de Monitoreo de Espectaculares y Medios Impresos.

Usuario: MARÍA GUADALUPE VILLANUEVA GUILLÉN Fecha Monitoreo: 22/05/2017

ID Encuesta: 10522 Ticket: 10508 Estatus: Validado





Sistema Integral de Monitoreo de Espectaculares y Medios Impresos.  
 Usuario: LUIS FERNANDO HOYOS PINEDA Fecha Monitoreo: 22/05/2017  
 ID Encuesta: 10539 Ticket: 10525 Estatus: Validado

**Proceso Electoral:** Local Ordinario 2016-2017

<b>Entidad:</b>	MEXICO	<b>UBICACIÓN</b>	
<b>Municipio:</b>	OTZOLOTEPEC	<b>Latitud:</b>	19.793210983276367
<b>Proceso:</b>	CAMPAÑA	<b>Longitud:</b>	-99.86827850341797
<b>Ámbito:</b>	Local	<b>Calle:</b>	Avenida del canal
		<b>Colonia:</b>	Villa Cuauhtemoc
<b>Hallazgo:</b>	Bardas	<b>Número:</b>	S/N
<b>Otro Hallazgo:</b>	NO APLICA		
<b>Tamaño (metros):</b>	<b>ANCHO:</b> 30 <b>ALTO:</b> 3	<b>Código Postal:</b>	50852
<b>Lema/Versión:</b>	Pena de muerte a feminicidas	<b>Entre Calle:</b>	N/A
<b>ID-INE:</b>	S/ID	<b>Y Calle:</b>	N/A
<b>Tipo Beneficio:</b>	Personalizado	<b>Referencia:</b>	A un costado de autolavado

**Observaciones:**

**BENEFICIADO(S):**

<b>No. 1</b>	
<b>Cargo:</b>	GOBERNADOR ESTATAL
<b>Distritos Locales:</b>	IXTLAHUACA DE RAYON
<b>Beneficiado(s):</b>	OSCAR GONZALEZ YAÑEZ () (17982)
<b>Sujeto Obligado:</b>	PARTIDO DEL TRABAJO
<b>Tipo Asociación:</b>	Partido

Sistema Integral de Monitoreo de Espectaculares y Medios Impresos.  
Usuario: LUIS FERNANDO HOYOS PINEDA Fecha Monitoreo: 22/05/2017  
ID Encuesta: 10539 Ticket: 10525 Estatus: Validado

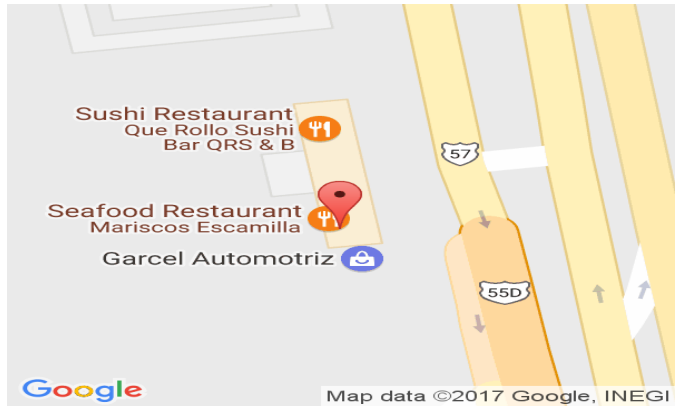

Sistema Integral de Monitoreo de Espectaculares y Medios Impresos.  
 Usuario: ALEJANDRO RAMIREZ VÁZQUEZ Fecha Monitoreo: 04/05/2017  
 ID Encuesta: 1057 Ticket: 1051 Estatus: Validado

**Proceso Electoral:** Local Ordinario 2016-2017

<b>Entidad:</b>	MEXICO	<b>UBICACIÓN</b>	
<b>Municipio:</b>	TLALNEPANTLA DE BAZ	<b>Latitud:</b>	19.550580978393555
<b>Proceso:</b>	CAMPAÑA	<b>Longitud:</b>	-99.20951080322266
<b>Ámbito:</b>	Local	<b>Calle:</b>	Bld. Manuel Ávila Camacho
		<b>Colonia:</b>	San Lucas Tepetlcalco
<b>Hallazgo:</b>	Muebles urbanos	<b>Número:</b>	3227
<b>Otro Hallazgo:</b>	NO APLICA		
<b>Tamaño (metros):</b>	<b>ANCHO:</b> 1.10 <b>ALTO:</b> 1.7	<b>Código Postal:</b>	54020
<b>Lema/Versión:</b>	estoy de tu lado	<b>Entre Calle:</b>	boulevard continentes
<b>ID-INE:</b>	sn	<b>Y Calle:</b>	atenas
<b>Tipo Beneficio:</b>	Personalizado	<b>Referencia:</b>	dentro centro comercial valle dorado

**Observaciones:**

**BENEFICIADO(S):**

<b>No. 1</b>	
<b>Distritos Locales:</b>	TLALNEPANTLA DE BAZ
<b>Cargo:</b>	GOBERNADOR ESTATAL
<b>Tipo Asociación:</b>	Partido
<b>Sujeto Obligado:</b>	PARTIDO DEL TRABAJO
<b>Beneficiado(s):</b>	OSCAR GONZALEZ YAÑEZ () (17982)

Sistema Integral de Monitoreo de Espectaculares y Medios Impresos.  
Usuario: ALEJANDRO RAMIREZ VÁZQUEZ Fecha Monitoreo: 04/05/2017  
ID Encuesta: 1057 Ticket: 1051 Estatus: Validado





Sistema Integral de Monitoreo de Espectaculares y Medios Impresos.  
 Usuario: LUIS ENRIQUE GARCIA AGUILAR Fecha Monitoreo: 22/05/2017  
 ID Encuesta: 10624 Ticket: 10610 Estatus: Validado

**Proceso Electoral:** Local Ordinario 2016-2017

<b>Entidad:</b>	MEXICO	<b>UBICACIÓN</b>	
<b>Municipio:</b>	ZINACANTEPEC	<b>Latitud:</b>	19.290882110595703
<b>Proceso:</b>	CAMPAÑA	<b>Longitud:</b>	-99.7084732055664
<b>Ámbito:</b>	Local	<b>Calle:</b>	Licenciado Adolfo López Mateo
		<b>Colonia:</b>	Las Joyas
<b>Hallazgo:</b>	Bardas	<b>Número:</b>	S/N
<b>Otro Hallazgo:</b>	NO APLICA		
<b>Tamaño (metros):</b>	<b>ANCHO:</b> 15 <b>ALTO:</b> 2	<b>Código Postal:</b>	51355
<b>Lema/Versión:</b>	Estoy de tu Ldo	<b>Entre Calle:</b>	Olímpica
<b>ID-INE:</b>	N/A	<b>Y Calle:</b>	Llorones
<b>Tipo Beneficio:</b>	Personalizado	<b>Referencia:</b>	Frente a Ciudad Deportiva

**Observaciones:**

**BENEFICIADO(S):**

<b>No. 1</b>	
<b>Distritos Locales:</b>	SAN MIGUEL ZINACANTEPEC
<b>Cargo:</b>	GOBERNADOR ESTATAL
<b>Tipo Asociación:</b>	Partido
<b>Sujeto Obligado:</b>	PARTIDO DEL TRABAJO
<b>Beneficiado(s):</b>	OSCAR GONZALEZ YAÑEZ () (17982)

Sistema Integral de Monitoreo de Espectaculares y Medios Impresos.  
Usuario: LUIS ENRIQUE GARCIA AGUILAR Fecha Monitoreo: 22/05/2017  
ID Encuesta: 10624 Ticket: 10610 Estatus: Validado

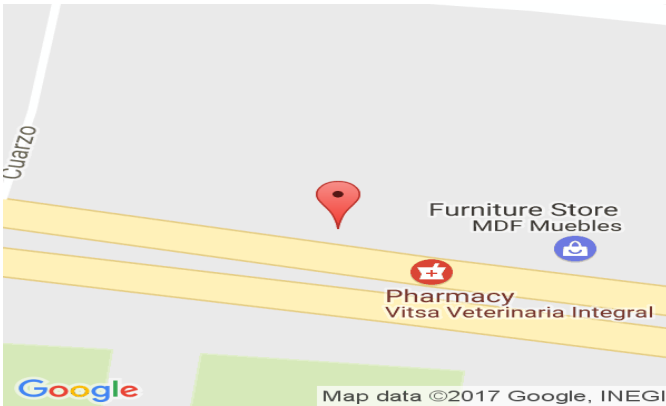

Sistema Integral de Monitoreo de Espectaculares y Medios Impresos.  
 Usuario: ELIZABETH ZARATE FORTANEL Fecha Monitoreo: 22/05/2017  
 ID Encuesta: 10625 Ticket: 10611 Estatus: Validado

**Proceso Electoral:** Local Ordinario 2016-2017

<b>Entidad:</b>	MEXICO	<b>UBICACIÓN</b>	
<b>Municipio:</b>	TOLUCA	<b>Latitud:</b>	19.27089500427246
<b>Proceso:</b>	CAMPAÑA	<b>Longitud:</b>	-99.64131927490234
<b>Ámbito:</b>	Local	<b>Calle:</b>	LAS TORRES
		<b>Colonia:</b>	NUEVA SANTA MARIA DE LAS ROSAS
<b>Hallazgo:</b>	Panorámicos o espectaculares	<b>Número:</b>	SN
<b>Otro Hallazgo:</b>	NO APLICA		
<b>Tamaño (metros):</b>	<b>ANCHO:</b> 10 <b>ALTO:</b> 8	<b>Código Postal:</b>	50140
<b>Lema/Versión:</b>	ESTOY A TU LADO TU MANDAS	<b>Entre Calle:</b>	FRANCISCO LEON
<b>ID-INE:</b>	NA	<b>Y Calle:</b>	ISIDRO FABELA
<b>Tipo Beneficio:</b>	Personalizado	<b>Referencia:</b>	ARRIBA DEL NEGOCIO CASA DEL EXHIBIDOR
<b>Observaciones:</b>	ESPECTACULAR AMBOS LADOS		

**BENEFICIADO(S):**

<b>No. 1</b>	
<b>Distritos Locales:</b>	TOLUCA DE LERDO
<b>Cargo:</b>	GOBERNADOR ESTATAL
<b>Tipo Asociación:</b>	Partido
<b>Sujeto Obligado:</b>	PARTIDO DEL TRABAJO
<b>Beneficiado(s):</b>	OSCAR GONZALEZ YAÑEZ () (17982)

Sistema Integral de Monitoreo de Espectaculares y Medios Impresos.  
Usuario: ELIZABETH ZARATE FORTANEL Fecha Monitoreo: 22/05/2017  
ID Encuesta: 10625 Ticket: 10611 Estatus: Validado





Sistema Integral de Monitoreo de Espectaculares y Medios Impresos.  
 Usuario: MARTHA SILVIA LANKHAAR BAUTISTA Fecha Monitoreo: 22/05/2017  
 ID Encuesta: 10626 Ticket: 10612 Estatus: Validado

**Proceso Electoral:** Local Ordinario 2016-2017

<b>Entidad:</b>	MEXICO	<b>UBICACIÓN</b>	
<b>Municipio:</b>	TLALNEPANTLA DE BAZ	<b>Latitud:</b>	19.537981033325195
<b>Proceso:</b>	CAMPAÑA	<b>Longitud:</b>	-99.21551513671875
<b>Ámbito:</b>	Local	<b>Calle:</b>	CARRETERA MÉXICO QUERÉTARO
		<b>Colonia:</b>	VALLE DE LOS PINOS SEGUNDA SECCIÓN
<b>Hallazgo:</b>	Panorámicos o espectaculares	<b>Número:</b>	SIN
<b>Otro Hallazgo:</b>	NO APLICA		
<b>Tamaño (metros):</b>	<b>ANCHO:</b> 10 <b>ALTO:</b> 10	<b>Código Postal:</b>	54040
<b>Lema/Versión:</b>	ESTOY DE TU LADO TU MANDAS	<b>Entre Calle:</b>	AV ANDROMEDA
<b>ID-INE:</b>	SIN	<b>Y Calle:</b>	SOR JUANA INÉS DE LA CRUZ
<b>Tipo Beneficio:</b>	Personalizado	<b>Referencia:</b>	A UN COSTADO DE GASOLINERA Y SITIO DE TAXIS

**Observaciones:**

**BENEFICIADO(S):**

<b>No. 1</b>	
<b>Distritos Locales:</b>	TLALNEPANTLA DE BAZ
<b>Cargo:</b>	GOBERNADOR ESTATAL
<b>Tipo Asociación:</b>	Partido
<b>Sujeto Obligado:</b>	PARTIDO DEL TRABAJO

Sistema Integral de Monitoreo de Espectaculares y Medios Impresos.

Usuario: MARTHA SILVIA LANKHAAR BAUTISTA Fecha Monitoreo: 22/05/2017

ID Encuesta: 10626 Ticket: 10612 Estatus: Validado

<b>Beneficiado(s):</b>	OSCAR GONZALEZ YAÑEZ () (17982)
------------------------	---------------------------------



Sistema Integral de Monitoreo de Espectaculares y Medios Impresos.  
 Usuario: YANINA CORRAL MOROYOQUI Fecha Monitoreo: 22/05/2017  
 ID Encuesta: 10649 Ticket: 10635 Estatus: Validado

**Proceso Electoral: Local Ordinario 2016-2017**

<b>Entidad:</b>	MEXICO	<b>UBICACIÓN</b>	
<b>Municipio:</b>	TONANITLA	<b>Latitud:</b>	19.67517852783203
<b>Proceso:</b>	CAMPAÑA	<b>Longitud:</b>	-99.1574935913086
<b>Ámbito:</b>	Local	<b>Calle:</b>	10 de Abril
		<b>Colonia:</b>	Centro
<b>Hallazgo:</b>	Mantas (menores a 12mts)	<b>Número:</b>	sin número
<b>Otro Hallazgo:</b>	NO APLICA		
<b>Tamaño (metros):</b>	<b>ANCHO: 2 ALTO: 4</b>	<b>Código Postal:</b>	55785
<b>Lema/Versión:</b>	Estoy de tu lado	<b>Entre Calle:</b>	8 de mayo
<b>ID-INE:</b>	sin número	<b>Y Calle:</b>	20 de noviembre
<b>Tipo Beneficio:</b>	Personalizado	<b>Referencia:</b>	Sobre Polleria
<b>Observaciones:</b>	una cara		

**BENEFICIADO(S):**

<b>No. 1</b>	
<b>Distritos Locales:</b>	TEOLOYUCAN
<b>Cargo:</b>	GOBERNADOR ESTATAL
<b>Tipo Asociación:</b>	Partido
<b>Sujeto Obligado:</b>	PARTIDO DEL TRABAJO
<b>Beneficiado(s):</b>	OSCAR GONZALEZ YAÑEZ () (17982)

Sistema Integral de Monitoreo de Espectaculares y Medios Impresos.  
Usuario: YANINA CORRAL MOROYOQUI Fecha Monitoreo: 22/05/2017  
ID Encuesta: 10649 Ticket: 10635 Estatus: Validado





Sistema Integral de Monitoreo de Espectaculares y Medios Impresos.  
 Usuario: GISELA YADIRA FLORES CID Fecha Monitoreo: 22/05/2017  
 ID Encuesta: 10657 Ticket: 10643 Estatus: Validado

**Proceso Electoral: Local Ordinario 2016-2017**

<b>Entidad:</b>	MEXICO	<b>UBICACIÓN</b>	
<b>Municipio:</b>	TLALNEPANTLA DE BAZ	<b>Latitud:</b>	19.510393142700195
<b>Proceso:</b>	CAMPAÑA	<b>Longitud:</b>	-99.10585021972656
<b>Ámbito:</b>	Local	<b>Calle:</b>	Calle D
		<b>Colonia:</b>	Atras Deltequiquil
<b>Hallazgo:</b>	Panorámicos o espectaculares	<b>Número:</b>	S/N
<b>Otro Hallazgo:</b>	NO APLICA		
<b>Tamaño (metros):</b>	<b>ANCHO: 8 ALTO: 8</b>	<b>Código Postal:</b>	54190
<b>Lema/Versión:</b>	transporte seguro y vigilado	<b>Entre Calle:</b>	calle D
<b>ID-INE:</b>	N/A	<b>Y Calle:</b>	sin referencia
<b>Tipo Beneficio:</b>	Personalizado	<b>Referencia:</b>	autopista Naucalpan-Ecatepec

**Observaciones:**

**BENEFICIADO(S):**

<b>No. 1</b>	
<b>Distritos Locales:</b>	ECATEPEC DE MORELOS
<b>Cargo:</b>	GOBERNADOR ESTATAL
<b>Tipo Asociación:</b>	Partido
<b>Sujeto Obligado:</b>	PARTIDO DEL TRABAJO
<b>Beneficiado(s):</b>	OSCAR GONZALEZ YAÑEZ () (17982)

Sistema Integral de Monitoreo de Espectaculares y Medios Impresos.  
Usuario: GISELA YADIRA FLORES CID Fecha Monitoreo: 22/05/2017  
ID Encuesta: 10657 Ticket: 10643 Estatus: Validado

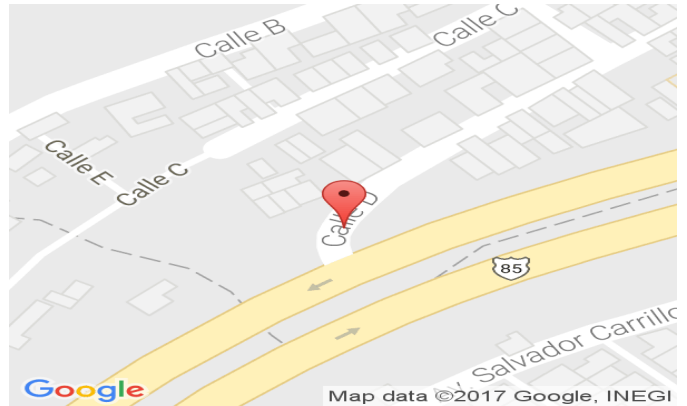

Sistema Integral de Monitoreo de Espectaculares y Medios Impresos.

Usuario: BIBIANA ORTIZ SERRANO Fecha Monitoreo: 22/05/2017

ID Encuesta: 10703 Ticket: 10689 Estatus: Validado

**Proceso Electoral: Local Ordinario 2016-2017**

<b>Entidad:</b>	MEXICO	<b>UBICACIÓN</b>	
<b>Municipio:</b>	NAUCALPAN DE JUAREZ	<b>Latitud:</b>	19.47835350036621
<b>Proceso:</b>	CAMPAÑA	<b>Longitud:</b>	-99.23088073730469
<b>Ámbito:</b>	Local	<b>Calle:</b>	Calle 9
		<b>Colonia:</b>	Alce Blanco
<b>Hallazgo:</b>	Panorámicos o espectaculares	<b>Número:</b>	sn
<b>Otro Hallazgo:</b>	NO APLICA		
<b>Tamaño (metros):</b>	<b>ANCHO: 8 ALTO: 4</b>	<b>Código Postal:</b>	53370
	oscar gobernador		
<b>Lema/Versión:</b>	estoy de tu lado tu mandas	<b>Entre Calle:</b>	calle 8
<b>ID-INE:</b>	sn	<b>Y Calle:</b>	calle 9
<b>Tipo Beneficio:</b>	Personalizado	<b>Referencia:</b>	a un costado de ariza

**Observaciones:**

**BENEFICIADO(S):**

<b>No. 1</b>	
<b>Sujeto Obligado:</b>	PARTIDO DEL TRABAJO
<b>Distritos Locales:</b>	NAUCALPAN DE JUAREZ
<b>Beneficiado(s):</b>	OSCAR GONZALEZ YAÑEZ () (17982)
<b>Cargo:</b>	GOBERNADOR ESTATAL
<b>Tipo Asociación:</b>	Partido

Sistema Integral de Monitoreo de Espectaculares y Medios Impresos.  
Usuario: BIBIANA ORTIZ SERRANO Fecha Monitoreo: 22/05/2017  
ID Encuesta: 10703 Ticket: 10689 Estatus: Validado





Sistema Integral de Monitoreo de Espectaculares y Medios Impresos.  
 Usuario: LUIS ENRIQUE GARCIA AGUILAR Fecha Monitoreo: 22/05/2017  
 ID Encuesta: 10727 Ticket: 10713 Estatus: Validado

**Proceso Electoral: Local Ordinario 2016-2017**

<b>Entidad:</b>	MEXICO	<b>UBICACIÓN</b>	
<b>Municipio:</b>	ZINACANTEPEC	<b>Latitud:</b>	19.291418284299333
<b>Proceso:</b>	CAMPAÑA	<b>Longitud:</b>	-99.71173770725726
<b>Ámbito:</b>	Local	<b>Calle:</b>	Licenciado Adolfo López Mateos
		<b>Colonia:</b>	Las Joyas
<b>Hallazgo:</b>	Panorámicos o espectaculares	<b>Número:</b>	58
<b>Otro Hallazgo:</b>	NO APLICA		
<b>Tamaño (metros):</b>	<b>ANCHO:</b> 15 <b>ALTO:</b> 10	<b>Código Postal:</b>	51350
<b>Lema/Versión:</b>	Pena de muerte a feminicidas	<b>Entre Calle:</b>	Aztecas
<b>ID-INE:</b>	N/A	<b>Y Calle:</b>	Llorones
<b>Tipo Beneficio:</b>	Personalizado	<b>Referencia:</b>	Frente a Dormimundo

**Observaciones:**

**BENEFICIADO(S):**

<b>No. 1</b>	
<b>Sujeto Obligado:</b>	PARTIDO DEL TRABAJO
<b>Distritos Locales:</b>	SAN MIGUEL ZINACANTEPEC
<b>Beneficiado(s):</b>	OSCAR GONZALEZ YAÑEZ () (17982)
<b>Tipo Asociación:</b>	Partido
<b>Cargo:</b>	GOBERNADOR ESTATAL

Sistema Integral de Monitoreo de Espectaculares y Medios Impresos.  
Usuario: LUIS ENRIQUE GARCIA AGUILAR Fecha Monitoreo: 22/05/2017  
ID Encuesta: 10727 Ticket: 10713 Estatus: Validado



Sistema Integral de Monitoreo de Espectaculares y Medios Impresos.  
 Usuario: ELIZABETH ZARATE FORTANEL Fecha Monitoreo: 22/05/2017  
 ID Encuesta: 10731 Ticket: 10717 Estatus: Validado

**Proceso Electoral:** Local Ordinario 2016-2017

<b>Entidad:</b>	MEXICO	<b>UBICACIÓN</b>	
<b>Municipio:</b>	TOLUCA	<b>Latitud:</b>	19.270931243896484
<b>Proceso:</b>	CAMPAÑA	<b>Longitud:</b>	-99.64154052734375
<b>Ámbito:</b>	Local	<b>Calle:</b>	ISIDRO FABELA
		<b>Colonia:</b>	NUEVA SANTA MARIA DE LAS ROSAS
<b>Hallazgo:</b>	Panorámicos o espectaculares	<b>Número:</b>	SN
<b>Otro Hallazgo:</b>	NO APLICA		
<b>Tamaño (metros):</b>	<b>ANCHO:</b> 10 <b>ALTO:</b> 8	<b>Código Postal:</b>	50140
<b>Lema/Versión:</b>	ESTOY DE TU LADO TU MANDAS	<b>Entre Calle:</b>	LAS TORRES
<b>ID-INE:</b>	NA	<b>Y Calle:</b>	FRANCISCO LEON
<b>Tipo Beneficio:</b>	Personalizado	<b>Referencia:</b>	ARRIBA DE CASA DE EXHIBIDOR
<b>Observaciones:</b>	ESPECTACULAR DE AMBOS LADOS		

**BENEFICIADO(S):**

<b>No. 1</b>	
<b>Distritos Locales:</b>	TOLUCA DE LERDO
<b>Cargo:</b>	GOBERNADOR ESTATAL
<b>Tipo Asociación:</b>	Partido
<b>Sujeto Obligado:</b>	PARTIDO DEL TRABAJO
<b>Beneficiado(s):</b>	OSCAR GONZALEZ YAÑEZ () (17982)

Sistema Integral de Monitoreo de Espectaculares y Medios Impresos.  
Usuario: ELIZABETH ZARATE FORTANEL Fecha Monitoreo: 22/05/2017  
ID Encuesta: 10731 Ticket: 10717 Estatus: Validado



Sistema Integral de Monitoreo de Espectaculares y Medios Impresos.  
 Usuario: EYNNAR DAVID MARTÍNEZ TINOCO Fecha Monitoreo: 22/05/2017  
 ID Encuesta: 10756 Ticket: 10741 Estatus: Validado

**Proceso Electoral: Local Ordinario 2016-2017**

<b>Entidad:</b>	MEXICO	<b>UBICACIÓN</b>	
<b>Municipio:</b>	TULTITLAN	<b>Latitud:</b>	19.622495651245117
<b>Proceso:</b>	CAMPAÑA	<b>Longitud:</b>	-99.1607666015625
<b>Ámbito:</b>	Local	<b>Calle:</b>	Vía José López Portillo
		<b>Colonia:</b>	Bello Horizonte
<b>Hallazgo:</b>	Panorámicos o espectaculares	<b>Número:</b>	sn
<b>Otro Hallazgo:</b>	NO APLICA		
<b>Tamaño (metros):</b>	<b>ANCHO:</b> 12 <b>ALTO:</b> 7	<b>Código Postal:</b>	45200
<b>Lema/Versión:</b>	estoy de tu lado tu mandas	<b>Entre Calle:</b>	del rio
<b>ID-INE:</b>	sn	<b>Y Calle:</b>	boulevard tultitlan
<b>Tipo Beneficio:</b>	Personalizado	<b>Referencia:</b>	sn
<b>Observaciones:</b>	sn		

**BENEFICIADO(S):**

<b>No. 1</b>	
<b>Cargo:</b>	GOBERNADOR ESTATAL
<b>Sujeto Obligado:</b>	PARTIDO DEL TRABAJO
<b>Tipo Asociación:</b>	Partido
<b>Distritos Locales:</b>	TULTITLAN DE MARIANO ESCOBEDO
<b>Beneficiado(s):</b>	OSCAR GONZALEZ YAÑEZ () (17982)



Sistema Integral de Monitoreo de Espectaculares y Medios Impresos.

Usuario: EYNNAR DAVID MARTÍNEZ TINOCO Fecha Monitoreo: 22/05/2017

ID Encuesta: 10756 Ticket: 10741 Estatus: Validado

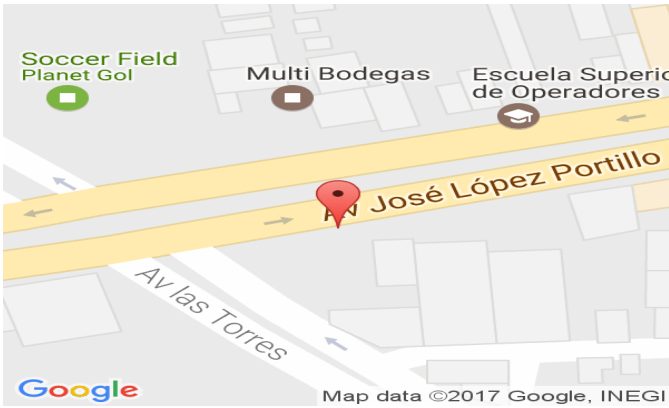

Sistema Integral de Monitoreo de Espectaculares y Medios Impresos.  
 Usuario: LUIS ENRIQUE GARCIA AGUILAR Fecha Monitoreo: 22/05/2017  
 ID Encuesta: 10772 Ticket: 10757 Estatus: Validado

**Proceso Electoral: Local Ordinario 2016-2017**

<b>Entidad:</b>	MEXICO	<b>UBICACIÓN</b>	
<b>Municipio:</b>	ZINACANTEPEC	<b>Latitud:</b>	19.29279863565429
<b>Proceso:</b>	CAMPAÑA	<b>Longitud:</b>	-99.71918787807226
<b>Ámbito:</b>	Local	<b>Calle:</b>	Paseo Presidente Adolfo López Mateos
		<b>Colonia:</b>	Zimbrones
<b>Hallazgo:</b>	Panorámicos o espectaculares	<b>Número:</b>	S/N
<b>Otro Hallazgo:</b>	NO APLICA		
<b>Tamaño (metros):</b>	<b>ANCHO:</b> 15 <b>ALTO:</b> 10	<b>Código Postal:</b>	51356
<b>Lema/Versión:</b>	Estoy de tu lado tu mandas	<b>Entre Calle:</b>	Linda Vista
<b>ID-INE:</b>	N/A	<b>Y Calle:</b>	9 de febrero
<b>Tipo Beneficio:</b>	Personalizado	<b>Referencia:</b>	A un costado restaurante Las Tejas

**Observaciones:**

**BENEFICIADO(S):**

<b>No. 1</b>	
<b>Sujeto Obligado:</b>	PARTIDO DEL TRABAJO
<b>Distritos Locales:</b>	SAN MIGUEL ZINACANTEPEC
<b>Beneficiado(s):</b>	OSCAR GONZALEZ YAÑEZ () (17982)
<b>Tipo Asociación:</b>	Partido
<b>Cargo:</b>	GOBERNADOR ESTATAL

Sistema Integral de Monitoreo de Espectaculares y Medios Impresos.  
Usuario: LUIS ENRIQUE GARCIA AGUILAR Fecha Monitoreo: 22/05/2017  
ID Encuesta: 10772 Ticket: 10757 Estatus: Validado



Sistema Integral de Monitoreo de Espectaculares y Medios Impresos.  
 Usuario: FRANCISCA RODRÍGUEZ LUNA Fecha Monitoreo: 22/05/2017  
 ID Encuesta: 10794 Ticket: 10779 Estatus: Validado

**Proceso Electoral:** Local Ordinario 2016-2017

<b>Entidad:</b>	MEXICO	<b>UBICACIÓN</b>	
<b>Municipio:</b>	CUAUTITLAN IZCALLI	<b>Latitud:</b>	19.694307327270508
<b>Proceso:</b>	CAMPAÑA	<b>Longitud:</b>	-99.20429229736328
<b>Ámbito:</b>	Local	<b>Calle:</b>	autopista Querétaro México
		<b>Colonia:</b>	Ejido san Lorenzo Rio Tenco
<b>Hallazgo:</b>	Panorámicos o espectaculares	<b>Número:</b>	sin número
<b>Otro Hallazgo:</b>	NO APLICA		
<b>Tamaño (metros):</b>	<b>ANCHO:</b> 10 <b>ALTO:</b> 6	<b>Código Postal:</b>	54713
<b>Lema/Versión:</b>	estoy de tu lado, tú mandas	<b>Entre Calle:</b>	privada el Jazmin 1
<b>ID-INE:</b>	no tiene	<b>Y Calle:</b>	privada el rosál
<b>Tipo Beneficio:</b>	Personalizado	<b>Referencia:</b>	negocio de tarimas

**Observaciones:**

**BENEFICIADO(S):**

<b>No. 1</b>	
<b>Distritos Locales:</b>	CUAUTITLAN IZCALLI
<b>Beneficiado(s):</b>	OSCAR GONZALEZ YAÑEZ () (17982)
<b>Sujeto Obligado:</b>	PARTIDO DEL TRABAJO
<b>Cargo:</b>	GOBERNADOR ESTATAL
<b>Tipo Asociación:</b>	Partido

Sistema Integral de Monitoreo de Espectaculares y Medios Impresos.  
Usuario: FRANCISCA RODRÍGUEZ LUNA Fecha Monitoreo: 22/05/2017  
ID Encuesta: 10794 Ticket: 10779 Estatus: Validado





Sistema Integral de Monitoreo de Espectaculares y Medios Impresos.  
 Usuario: CHARO CASTOLO CALDERÓN Fecha Monitoreo: 04/05/2017  
 ID Encuesta: 109 Ticket: 109 Estatus: Validado

**Proceso Electoral:** Local Ordinario 2016-2017

<b>Entidad:</b>	MEXICO	<b>UBICACIÓN</b>	
<b>Municipio:</b>	JOCOTITLAN	<b>Latitud:</b>	19.703916131275573
<b>Proceso:</b>	CAMPAÑA	<b>Longitud:</b>	-99.82463993132114
<b>Ámbito:</b>	Local	<b>Calle:</b>	AUTOPISTA ATLACOMULCO TOLUCA
		<b>Colonia:</b>	Mavori
<b>Hallazgo:</b>	Bardas	<b>Número:</b>	SIN NÚMERO
<b>Otro Hallazgo:</b>	NO APLICA		
<b>Tamaño (metros):</b>	<b>ANCHO:</b> 40 <b>ALTO:</b> 3	<b>Código Postal:</b>	00000
<b>Lema/Versión:</b>	ESTOY DE TU LADO	<b>Entre Calle:</b>	SIN CALLE
<b>ID-INE:</b>	00000	<b>Y Calle:</b>	SIN CALLE
<b>Tipo Beneficio:</b>	Directo	<b>Referencia:</b>	A 50 M DE PUENTE PEATONAL

**Observaciones:**

**BENEFICIADO(S):**

<b>No. 1</b>	
<b>Distritos Locales:</b>	ATLACOMULCO DE FABELA
<b>Cargo:</b>	GOBERNADOR ESTATAL
<b>Tipo Asociación:</b>	Partido
<b>Sujeto Obligado:</b>	PARTIDO DEL TRABAJO
<b>Beneficiado(s):</b>	OSCAR GONZALEZ YAÑEZ () (17982)

Sistema Integral de Monitoreo de Espectaculares y Medios Impresos.  
Usuario: CHARO CASTOLO CALDERÓN Fecha Monitoreo: 04/05/2017  
ID Encuesta: 109 Ticket: 109 Estatus: Validado

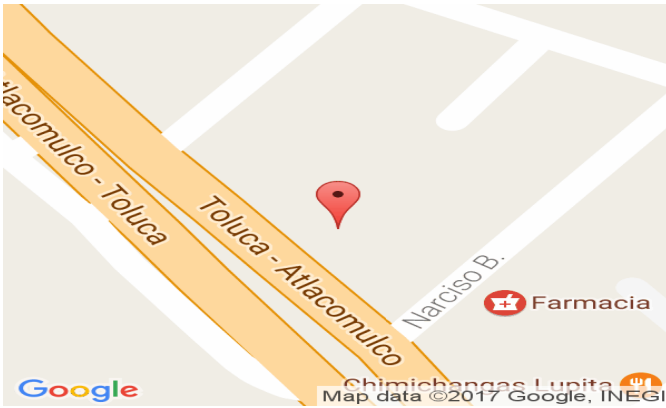

Sistema Integral de Monitoreo de Espectaculares y Medios Impresos.

Usuario: MARÍA GUADALUPE VILLANUEVA GUILLÉN Fecha Monitoreo: 22/05/2017

ID Encuesta: 10904 Ticket: 10889 Estatus: Validado

**Proceso Electoral:** Local Ordinario 2016-2017

<b>Entidad:</b>	MEXICO	<b>UBICACIÓN</b>	
<b>Municipio:</b>	CUAUTITLAN IZCALLI	<b>Latitud:</b>	19.691686630249023
<b>Proceso:</b>	CAMPAÑA	<b>Longitud:</b>	-99.20408630371094
<b>Ámbito:</b>	Local	<b>Calle:</b>	Del Zodiaco
		<b>Colonia:</b>	Valle de la Hacienda
<b>Hallazgo:</b>	Bardas	<b>Número:</b>	sn
<b>Otro Hallazgo:</b>	NO APLICA		
<b>Tamaño (metros):</b>	<b>ANCHO:</b> 22 <b>ALTO:</b> 2	<b>Código Postal:</b>	54715
<b>Lema/Versión:</b>	estoy de tu lado Gasolina mas barata	<b>Entre Calle:</b>	carretera México Querétaro
<b>ID-INE:</b>	na	<b>Y Calle:</b>	parque industrial
<b>Tipo Beneficio:</b>	Personalizado	<b>Referencia:</b>	a un costado de las combis Aurora

**Observaciones:**

**BENEFICIADO(S):**

<b>No. 1</b>	
<b>Tipo Asociación:</b>	Partido
<b>Distritos Locales:</b>	CUAUTITLAN IZCALLI
<b>Beneficiado(s):</b>	OSCAR GONZALEZ YAÑEZ () (17982)
<b>Sujeto Obligado:</b>	PARTIDO DEL TRABAJO
<b>Cargo:</b>	GOBERNADOR ESTATAL

Sistema Integral de Monitoreo de Espectaculares y Medios Impresos.

Usuario: MARÍA GUADALUPE VILLANUEVA GUILLÉN Fecha Monitoreo: 22/05/2017

ID Encuesta: 10904 Ticket: 10889 Estatus: Validado



Sistema Integral de Monitoreo de Espectaculares y Medios Impresos.  
 Usuario: ENRIQUE GONZÁLEZ RAMÍREZ Fecha Monitoreo: 22/05/2017  
 ID Encuesta: 10952 Ticket: 10937 Estatus: Validado

**Proceso Electoral: Local Ordinario 2016-2017**

<b>Entidad:</b>	MEXICO	<b>UBICACIÓN</b>	
<b>Municipio:</b>	ECATEPEC DE MORELOS	<b>Latitud:</b>	19.519180297851563
<b>Proceso:</b>	CAMPAÑA	<b>Longitud:</b>	-99.03490447998047
<b>Ámbito:</b>	Local	<b>Calle:</b>	Emiliano Zapata
		<b>Colonia:</b>	Valle de Anahuac
<b>Hallazgo:</b>	Panorámicos o espectaculares	<b>Número:</b>	sn
<b>Otro Hallazgo:</b>	NO APLICA		
<b>Tamaño (metros):</b>	<b>ANCHO:</b> 12 <b>ALTO:</b> 6	<b>Código Postal:</b>	55130
<b>Lema/Versión:</b>	estoy de tu lado	<b>Entre Calle:</b>	general vicente villada
<b>ID-INE:</b>	na	<b>Y Calle:</b>	santa teresa
<b>Tipo Beneficio:</b>	Personalizado	<b>Referencia:</b>	en frente de center plaza

**Observaciones:**

**BENEFICIADO(S):**

<b>No. 1</b>	
<b>Sujeto Obligado:</b>	PARTIDO DEL TRABAJO
<b>Cargo:</b>	GOBERNADOR ESTATAL
<b>Distritos Locales:</b>	ECATEPEC DE MORELOS
<b>Beneficiado(s):</b>	OSCAR GONZALEZ YAÑEZ () (17982)
<b>Tipo Asociación:</b>	Partido



Sistema Integral de Monitoreo de Espectaculares y Medios Impresos.  
Usuario: ENRIQUE GONZÁLEZ RAMÍREZ Fecha Monitoreo: 22/05/2017  
ID Encuesta: 10952 Ticket: 10937 Estatus: Validado



Sistema Integral de Monitoreo de Espectaculares y Medios Impresos.  
 Usuario: ALEJANDRO RAMIREZ VÁZQUEZ Fecha Monitoreo: 04/05/2017  
 ID Encuesta: 1097 Ticket: 1091 Estatus: Validado

**Proceso Electoral: Local Ordinario 2016-2017**

<b>Entidad:</b>	MEXICO	<b>UBICACIÓN</b>	
<b>Municipio:</b>	TLALNEPANTLA DE BAZ	<b>Latitud:</b>	19.550201416015625
<b>Proceso:</b>	CAMPAÑA	<b>Longitud:</b>	-99.21001434326172
<b>Ámbito:</b>	Local	<b>Calle:</b>	blvd Manuel Ávila Camacho
		<b>Colonia:</b>	San Lucas Tepetlcalco
<b>Hallazgo:</b>	Muebles urbanos	<b>Número:</b>	3227
<b>Otro Hallazgo:</b>	NO APLICA		
<b>Tamaño (metros):</b>	<b>ANCHO:</b> 1.1 <b>ALTO:</b> 1.7	<b>Código Postal:</b>	54020
<b>Lema/Versión:</b>	creación de ciudades universitarias	<b>Entre Calle:</b>	x
<b>ID-INE:</b>	sn	<b>Y Calle:</b>	x
<b>Tipo Beneficio:</b>	Personalizado	<b>Referencia:</b>	dentro de centro comercial valle dorado

**Observaciones:**

**BENEFICIADO(S):**

<b>No. 1</b>	
<b>Distritos Locales:</b>	TLALNEPANTLA DE BAZ
<b>Cargo:</b>	GOBERNADOR ESTATAL
<b>Tipo Asociación:</b>	Partido
<b>Sujeto Obligado:</b>	PARTIDO DEL TRABAJO
<b>Beneficiado(s):</b>	OSCAR GONZALEZ YAÑEZ () (17982)

Sistema Integral de Monitoreo de Espectaculares y Medios Impresos.  
Usuario: ALEJANDRO RAMIREZ VÁZQUEZ Fecha Monitoreo: 04/05/2017  
ID Encuesta: 1097 Ticket: 1091 Estatus: Validado



Sistema Integral de Monitoreo de Espectaculares y Medios Impresos.  
 Usuario: LUIS ENRIQUE GARCIA AGUILAR Fecha Monitoreo: 22/05/2017  
 ID Encuesta: 10986 Ticket: 10971 Estatus: Validado

**Proceso Electoral: Local Ordinario 2016-2017**

<b>Entidad:</b>	MEXICO	<b>UBICACIÓN</b>	
<b>Municipio:</b>	ZINACANTEPEC	<b>Latitud:</b>	19.293121337890625
<b>Proceso:</b>	CAMPAÑA	<b>Longitud:</b>	-99.7201919555664
<b>Ámbito:</b>	Local	<b>Calle:</b>	Paseo Presidente Adolfo López Mateos
		<b>Colonia:</b>	Zimbrones
<b>Hallazgo:</b>	Panorámicos o espectaculares	<b>Número:</b>	228
<b>Otro Hallazgo:</b>	NO APLICA		
<b>Tamaño (metros):</b>	<b>ANCHO:</b> 15 <b>ALTO:</b> 10	<b>Código Postal:</b>	51365
<b>Lema/Versión:</b>	Pena de muerte a feminicidas	<b>Entre Calle:</b>	Zimbrones
<b>ID-INE:</b>	N/A	<b>Y Calle:</b>	Libertad
<b>Tipo Beneficio:</b>	Personalizado	<b>Referencia:</b>	Frente a Taller Central

**Observaciones:**

**BENEFICIADO(S):**

<b>No. 1</b>	
<b>Tipo Asociación:</b>	Partido
<b>Distritos Locales:</b>	SAN MIGUEL ZINACANTEPEC
<b>Beneficiado(s):</b>	OSCAR GONZALEZ YAÑEZ () (17982)
<b>Sujeto Obligado:</b>	PARTIDO DEL TRABAJO
<b>Cargo:</b>	GOBERNADOR ESTATAL

Sistema Integral de Monitoreo de Espectaculares y Medios Impresos.  
Usuario: LUIS ENRIQUE GARCIA AGUILAR Fecha Monitoreo: 22/05/2017  
ID Encuesta: 10986 Ticket: 10971 Estatus: Validado





Sistema Integral de Monitoreo de Espectaculares y Medios Impresos.

Usuario: JUAN TORRES BRIONES Fecha Monitoreo: 22/05/2017

ID Encuesta: 10990 Ticket: 10975 Estatus: Validado

**Proceso Electoral:** Local Ordinario 2016-2017

<b>Entidad:</b>	MEXICO	<b>UBICACIÓN</b>	
<b>Municipio:</b>	ZINACANTEPEC	<b>Latitud:</b>	19.293195724487305
<b>Proceso:</b>	CAMPAÑA	<b>Longitud:</b>	-99.72049713134766
<b>Ámbito:</b>	Local	<b>Calle:</b>	Adolfo López Mateos
		<b>Colonia:</b>	Zimbrones
<b>Hallazgo:</b>	Panorámicos o espectaculares	<b>Número:</b>	SN
<b>Otro Hallazgo:</b>	NO APLICA		
<b>Tamaño (metros):</b>	<b>ANCHO:</b> 17 <b>ALTO:</b> 12	<b>Código Postal:</b>	51350
<b>Lema/Versión:</b>	Estoy de tu lado	<b>Entre Calle:</b>	Zimbrones
<b>ID-INE:</b>	NA	<b>Y Calle:</b>	Emiliano Zapata
<b>Tipo Beneficio:</b>	Personalizado	<b>Referencia:</b>	Taller Central de Camiones Urbanos

**Observaciones:**

**BENEFICIADO(S):**

<b>No. 1</b>	
<b>Sujeto Obligado:</b>	PARTIDO DEL TRABAJO
<b>Tipo Asociación:</b>	Partido
<b>Distritos Locales:</b>	SAN MIGUEL ZINACANTEPEC
<b>Beneficiado(s):</b>	OSCAR GONZALEZ YAÑEZ () (17982)
<b>Cargo:</b>	GOBERNADOR ESTATAL

Sistema Integral de Monitoreo de Espectaculares y Medios Impresos.  
Usuario: JUAN TORRES BRIONES Fecha Monitoreo: 22/05/2017  
ID Encuesta: 10990 Ticket: 10975 Estatus: Validado



Sistema Integral de Monitoreo de Espectaculares y Medios Impresos.  
 Usuario: FRANCISCA RODRÍGUEZ LUNA Fecha Monitoreo: 22/05/2017  
 ID Encuesta: 10993 Ticket: 10978 Estatus: Validado

**Proceso Electoral: Local Ordinario 2016-2017**

<b>Entidad:</b>	MEXICO	<b>UBICACIÓN</b>	
<b>Municipio:</b>	CUAUTITLAN IZCALLI	<b>Latitud:</b>	19.691322326660156
<b>Proceso:</b>	CAMPAÑA	<b>Longitud:</b>	-99.20406341552734
<b>Ámbito:</b>	Local	<b>Calle:</b>	autopista México Querétaro
		<b>Colonia:</b>	valle de la hacienda
<b>Hallazgo:</b>	Bardas	<b>Número:</b>	sin número
<b>Otro Hallazgo:</b>	NO APLICA		
<b>Tamaño (metros):</b>	<b>ANCHO:</b> 60 <b>ALTO:</b> 2	<b>Código Postal:</b>	54715
<b>Lema/Versión:</b>	"Que ninguna joven quede fuera de la escuela" "refinería si se puede"	<b>Entre Calle:</b>	zodiaco
<b>ID-INE:</b>	no tiene	<b>Y Calle:</b>	astros
<b>Tipo Beneficio:</b>	Personalizado	<b>Referencia:</b>	parque público
<b>Observaciones:</b>	dos bardas juntas		

**BENEFICIADO(S):**

<b>No. 1</b>	
<b>Sujeto Obligado:</b>	PARTIDO DEL TRABAJO
<b>Tipo Asociación:</b>	Partido
<b>Distritos Locales:</b>	CUAUTITLAN IZCALLI
<b>Beneficiado(s):</b>	OSCAR GONZALEZ YAÑEZ () (17982)
<b>Cargo:</b>	GOBERNADOR ESTATAL

Sistema Integral de Monitoreo de Espectaculares y Medios Impresos.  
Usuario: FRANCISCA RODRÍGUEZ LUNA Fecha Monitoreo: 22/05/2017  
ID Encuesta: 10993 Ticket: 10978 Estatus: Validado





Sistema Integral de Monitoreo de Espectaculares y Medios Impresos.

Usuario: MARÍA GUADALUPE VILLANUEVA GUILLÉN Fecha Monitoreo: 22/05/2017

ID Encuesta: 11008 Ticket: 10993 Estatus: Validado

**Proceso Electoral: Local Ordinario 2016-2017**

<b>Entidad:</b>	MEXICO	<b>UBICACIÓN</b>	
<b>Municipio:</b>	CUAUTITLAN IZCALLI	<b>Latitud:</b>	19.69013023376465
<b>Proceso:</b>	CAMPAÑA	<b>Longitud:</b>	-99.20388793945313
<b>Ámbito:</b>	Local	<b>Calle:</b>	De Los Astros
		<b>Colonia:</b>	Valle de la Hacienda
<b>Hallazgo:</b>	Bardas	<b>Número:</b>	45E
<b>Otro Hallazgo:</b>	NO APLICA		
<b>Tamaño (metros):</b>	<b>ANCHO:</b> 15 <b>ALTO:</b> 1.5	<b>Código Postal:</b>	54715
<b>Lema/Versión:</b>	estoy de tu lado Mexibus a \$3.00, y gratis para estudiantes y ancians	<b>Entre Calle:</b>	astros
<b>ID-INE:</b>	na	<b>Y Calle:</b>	zodiaco
<b>Tipo Beneficio:</b>	Personalizado	<b>Referencia:</b>	frente a canchas de col valle de la hacienda

**Observaciones:**

**BENEFICIADO(S):**

<b>No. 1</b>	
<b>Distritos Locales:</b>	CUAUTITLAN IZCALLI
<b>Tipo Asociación:</b>	Partido
<b>Sujeto Obligado:</b>	PARTIDO DEL TRABAJO
<b>Cargo:</b>	GOBERNADOR ESTATAL
<b>Beneficiado(s):</b>	OSCAR GONZALEZ YAÑEZ () (17982)



Sistema Integral de Monitoreo de Espectaculares y Medios Impresos.

Usuario: MARÍA GUADALUPE VILLANUEVA GUILLÉN Fecha Monitoreo: 22/05/2017

ID Encuesta: 11008 Ticket: 10993 Estatus: Validado

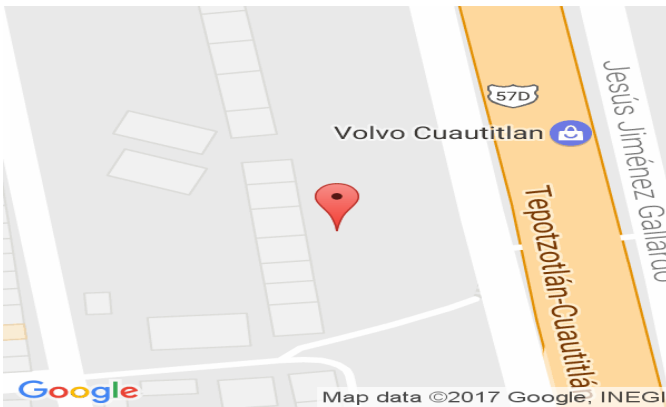

Sistema Integral de Monitoreo de Espectaculares y Medios Impresos.

Usuario: MARÍA GUADALUPE VILLANUEVA GUILLÉN Fecha Monitoreo: 22/05/2017

ID Encuesta: 11062 Ticket: 11047 Estatus: Validado

**Proceso Electoral: Local Ordinario 2016-2017**

<b>Entidad:</b>	MEXICO	<b>UBICACIÓN</b>	
<b>Municipio:</b>	CUAUTITLAN IZCALLI	<b>Latitud:</b>	19.689374923706055
<b>Proceso:</b>	CAMPAÑA	<b>Longitud:</b>	-99.20368194580078
<b>Ámbito:</b>	Local	<b>Calle:</b>	Autopista Querétaro - México
		<b>Colonia:</b>	Valle de la Hacienda
<b>Hallazgo:</b>	Bardas	<b>Número:</b>	sn
<b>Otro Hallazgo:</b>	NO APLICA		
<b>Tamaño (metros):</b>	<b>ANCHO:</b> 15 <b>ALTO:</b> 2	<b>Código Postal:</b>	54715
<b>Lema/Versión:</b>	Estoy de tu lado Pena de Muerte a Feminicidas	<b>Entre Calle:</b>	astros
<b>ID-INE:</b>	na	<b>Y Calle:</b>	av huehuetoca
<b>Tipo Beneficio:</b>	Personalizado	<b>Referencia:</b>	frente a canchas de basquet y autopista México Querétaro de norte a sur

**Observaciones:**

**BENEFICIADO(S):**

<b>No. 1</b>	
<b>Distritos Locales:</b>	CUAUTITLAN IZCALLI
<b>Beneficiado(s):</b>	OSCAR GONZALEZ YAÑEZ () (17982)
<b>Sujeto Obligado:</b>	PARTIDO DEL TRABAJO
<b>Tipo Asociación:</b>	Partido
<b>Cargo:</b>	GOBERNADOR ESTATAL

Sistema Integral de Monitoreo de Espectaculares y Medios Impresos.

Usuario: MARÍA GUADALUPE VILLANUEVA GUILLÉN Fecha Monitoreo: 22/05/2017

ID Encuesta: 11062 Ticket: 11047 Estatus: Validado

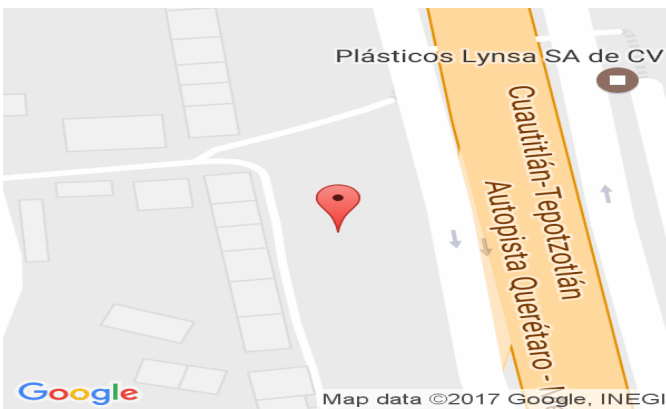

Sistema Integral de Monitoreo de Espectaculares y Medios Impresos.  
 Usuario: LUIS ENRIQUE GARCIA AGUILAR Fecha Monitoreo: 22/05/2017  
 ID Encuesta: 11096 Ticket: 11081 Estatus: Validado

**Proceso Electoral: Local Ordinario 2016-2017**

<b>Entidad:</b>	MEXICO	<b>UBICACIÓN</b>	
<b>Municipio:</b>	ZINACANTEPEC	<b>Latitud:</b>	19.293909363849345
<b>Proceso:</b>	CAMPAÑA	<b>Longitud:</b>	-99.72176648676395
<b>Ámbito:</b>	Local	<b>Calle:</b>	Calle Emiliano Zapata
		<b>Colonia:</b>	Zimbrones
<b>Hallazgo:</b>	Panorámicos o espectaculares	<b>Número:</b>	S/N
<b>Otro Hallazgo:</b>	NO APLICA		
<b>Tamaño (metros):</b>	<b>ANCHO:</b> 15 <b>ALTO:</b> 10	<b>Código Postal:</b>	51356
<b>Lema/Versión:</b>	Estoy de tu lado tu mandas	<b>Entre Calle:</b>	Tierra nueva
<b>ID-INE:</b>	N/A	<b>Y Calle:</b>	Libertad
<b>Tipo Beneficio:</b>	Personalizado	<b>Referencia:</b>	a 100 m de Oxxo

**Observaciones:**

**BENEFICIADO(S):**

<b>No. 1</b>	
<b>Sujeto Obligado:</b>	PARTIDO DEL TRABAJO
<b>Cargo:</b>	GOBERNADOR ESTATAL
<b>Distritos Locales:</b>	SAN MIGUEL ZINACANTEPEC
<b>Beneficiado(s):</b>	OSCAR GONZALEZ YAÑEZ () (17982)
<b>Tipo Asociación:</b>	Partido



Sistema Integral de Monitoreo de Espectaculares y Medios Impresos.  
Usuario: LUIS ENRIQUE GARCIA AGUILAR Fecha Monitoreo: 22/05/2017  
ID Encuesta: 11096 Ticket: 11081 Estatus: Validado





Sistema Integral de Monitoreo de Espectaculares y Medios Impresos.  
 Usuario: FRANCISCA RODRÍGUEZ LUNA Fecha Monitoreo: 22/05/2017  
 ID Encuesta: 11101 Ticket: 11086 Estatus: Validado

**Proceso Electoral: Local Ordinario 2016-2017**

<b>Entidad:</b>	MEXICO	<b>UBICACIÓN</b>	
<b>Municipio:</b>	CUAUTITLAN IZCALLI	<b>Latitud:</b>	19.689083099365234
<b>Proceso:</b>	CAMPAÑA	<b>Longitud:</b>	-99.20360565185547
<b>Ámbito:</b>	Local	<b>Calle:</b>	autopista México Querétaro
		<b>Colonia:</b>	valle hacienda
<b>Hallazgo:</b>	Bardas	<b>Número:</b>	sin número
<b>Otro Hallazgo:</b>	NO APLICA		
<b>Tamaño (metros):</b>	<b>ANCHO:</b> 50 <b>ALTO:</b> 2	<b>Código Postal:</b>	54713
	"gasolina más barata"		
<b>Lema/Versión:</b>	y seguridad en tu colonia"	<b>Entre Calle:</b>	zodiaco
<b>ID-INE:</b>	no tiene	<b>Y Calle:</b>	avenida Huehuetoca
<b>Tipo Beneficio:</b>	Personalizado	<b>Referencia:</b>	parque del fraccionamiento
<b>Observaciones:</b>	dos bardas juntas		

**BENEFICIADO(S):**

<b>No. 1</b>	
<b>Sujeto Obligado:</b>	PARTIDO DEL TRABAJO
<b>Distritos Locales:</b>	CUAUTITLAN IZCALLI
<b>Beneficiado(s):</b>	OSCAR GONZALEZ YAÑEZ () (17982)
<b>Tipo Asociación:</b>	Partido
<b>Cargo:</b>	GOBERNADOR ESTATAL

Sistema Integral de Monitoreo de Espectaculares y Medios Impresos.  
Usuario: FRANCISCA RODRÍGUEZ LUNA Fecha Monitoreo: 22/05/2017  
ID Encuesta: 11101 Ticket: 11086 Estatus: Validado

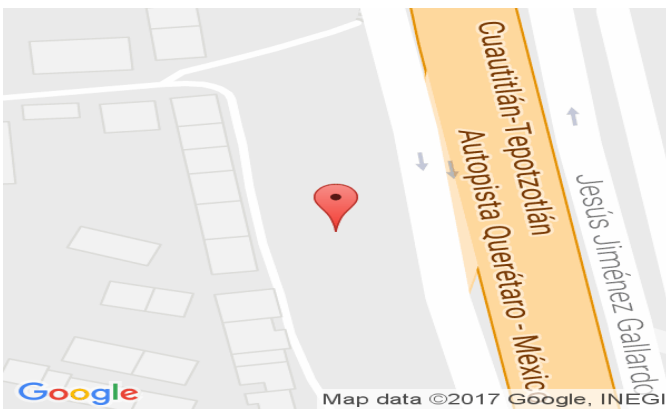

Sistema Integral de Monitoreo de Espectaculares y Medios Impresos.  
 Usuario: RAMON MAURICIO IGLESIAS UGALDE Fecha Monitoreo: 22/05/2017  
 ID Encuesta: 11126 Ticket: 11111 Estatus: Validado

**Proceso Electoral: Local Ordinario 2016-2017**

<b>Entidad:</b>	MEXICO	<b>UBICACIÓN</b>	
<b>Municipio:</b>	TLALNEPANTLA DE BAZ	<b>Latitud:</b>	19.520395278930664
<b>Proceso:</b>	CAMPAÑA	<b>Longitud:</b>	-99.09380340576172
<b>Ámbito:</b>	Local	<b>Calle:</b>	Carretera Federal 85
		<b>Colonia:</b>	Marina Nacional
<b>Hallazgo:</b>	Panorámicos o espectaculares	<b>Número:</b>	sn
<b>Otro Hallazgo:</b>	NO APLICA		
<b>Tamaño (metros):</b>	<b>ANCHO:</b> 10 <b>ALTO:</b> 10	<b>Código Postal:</b>	54190
<b>Lema/Versión:</b>	Estoy de tu lado Tu mandas	<b>Entre Calle:</b>	Autopista México Pachuca
<b>ID-INE:</b>	na	<b>Y Calle:</b>	México
<b>Tipo Beneficio:</b>	Personalizado	<b>Referencia:</b>	Autopista México Pachuca

**Observaciones:**

**BENEFICIADO(S):**

<b>No. 1</b>	
<b>Cargo:</b>	GOBERNADOR ESTATAL
<b>Tipo Asociación:</b>	Partido
<b>Distritos Locales:</b>	ECATEPEC DE MORELOS
<b>Beneficiado(s):</b>	OSCAR GONZALEZ YAÑEZ () (17982)
<b>Sujeto Obligado:</b>	PARTIDO DEL TRABAJO

Sistema Integral de Monitoreo de Espectaculares y Medios Impresos.  
Usuario: RAMON MAURICIO IGLESIAS UGALDE Fecha Monitoreo: 22/05/2017  
ID Encuesta: 11126 Ticket: 11111 Estatus: Validado





Sistema Integral de Monitoreo de Espectaculares y Medios Impresos.  
 Usuario: FRANCISCA RODRÍGUEZ LUNA Fecha Monitoreo: 22/05/2017  
 ID Encuesta: 11145 Ticket: 11130 Estatus: Validado

**Proceso Electoral:** Local Ordinario 2016-2017

<b>Entidad:</b>	MEXICO	<b>UBICACIÓN</b>	
<b>Municipio:</b>	CUAUTITLAN IZCALLI	<b>Latitud:</b>	19.688655853271484
<b>Proceso:</b>	CAMPAÑA	<b>Longitud:</b>	-99.20360565185547
<b>Ámbito:</b>	Local	<b>Calle:</b>	Autopista Querétaro México
		<b>Colonia:</b>	valle de hacienda
<b>Hallazgo:</b>	Bardas	<b>Número:</b>	sin número
<b>Otro Hallazgo:</b>	NO APLICA		
<b>Tamaño (metros):</b>	<b>ANCHO:</b> 40 <b>ALTO:</b> 2	<b>Código Postal:</b>	54715
<b>Lema/Versión:</b>	estoy de tu lado refinería si se puede	<b>Entre Calle:</b>	astros
<b>ID-INE:</b>	no tiene	<b>Y Calle:</b>	avenida huehuetoca
<b>Tipo Beneficio:</b>	Personalizado	<b>Referencia:</b>	parque del fraccionamiento

**Observaciones:**

**BENEFICIADO(S):**

<b>No. 1</b>	
<b>Sujeto Obligado:</b>	PARTIDO DEL TRABAJO
<b>Distritos Locales:</b>	CUAUTITLAN IZCALLI
<b>Beneficiado(s):</b>	OSCAR GONZALEZ YAÑEZ () (17982)
<b>Cargo:</b>	GOBERNADOR ESTATAL
<b>Tipo Asociación:</b>	Partido



Sistema Integral de Monitoreo de Espectaculares y Medios Impresos.  
Usuario: FRANCISCA RODRÍGUEZ LUNA Fecha Monitoreo: 22/05/2017  
ID Encuesta: 11145 Ticket: 11130 Estatus: Validado

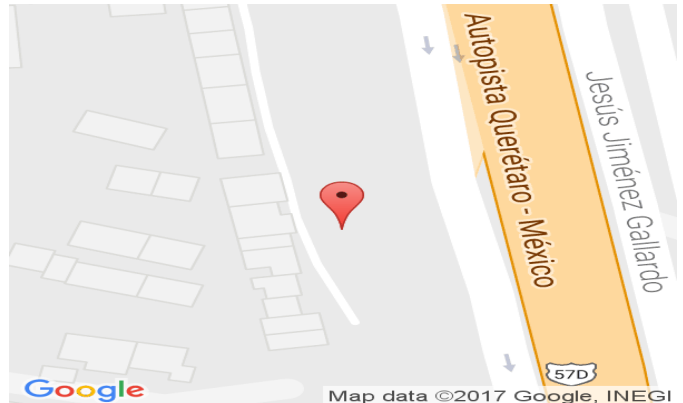

Sistema Integral de Monitoreo de Espectaculares y Medios Impresos.  
 Usuario: ELIZABETH ZARATE FORTANEL Fecha Monitoreo: 22/05/2017  
 ID Encuesta: 11236 Ticket: 11221 Estatus: Validado

**Proceso Electoral: Local Ordinario 2016-2017**

<b>Entidad:</b>	MEXICO	<b>UBICACIÓN</b>	
<b>Municipio:</b>	TOLUCA	<b>Latitud:</b>	19.271255493164063
<b>Proceso:</b>	CAMPAÑA	<b>Longitud:</b>	-99.63650512695313
<b>Ámbito:</b>	Local	<b>Calle:</b>	LAS TORRES
		<b>Colonia:</b>	UNIDAD VICTORIA
<b>Hallazgo:</b>	Panorámicos o espectaculares	<b>Número:</b>	SN
<b>Otro Hallazgo:</b>	NO APLICA		
<b>Tamaño (metros):</b>	<b>ANCHO:</b> 10 <b>ALTO:</b> 8	<b>Código Postal:</b>	50190
<b>Lema/Versión:</b>	ESTOY DE TU LADO TU MANDAS	<b>Entre Calle:</b>	ESTHELA
<b>ID-INE:</b>	NA	<b>Y Calle:</b>	MARTHA
<b>Tipo Beneficio:</b>	Personalizado	<b>Referencia:</b>	ESQUINA PARA DE AUTOBUSES

**Observaciones:**

**BENEFICIADO(S):**

<b>No. 1</b>	
<b>Tipo Asociación:</b>	Partido
<b>Sujeto Obligado:</b>	PARTIDO DEL TRABAJO
<b>Distritos Locales:</b>	TOLUCA DE LERDO
<b>Beneficiado(s):</b>	OSCAR GONZALEZ YAÑEZ () (17982)
<b>Cargo:</b>	GOBERNADOR ESTATAL

Sistema Integral de Monitoreo de Espectaculares y Medios Impresos.  
Usuario: ELIZABETH ZARATE FORTANEL Fecha Monitoreo: 22/05/2017  
ID Encuesta: 11236 Ticket: 11221 Estatus: Validado



Sistema Integral de Monitoreo de Espectaculares y Medios Impresos.  
 Usuario: LUIS ENRIQUE GARCIA AGUILAR Fecha Monitoreo: 22/05/2017  
 ID Encuesta: 11254 Ticket: 11239 Estatus: Validado

**Proceso Electoral:** Local Ordinario 2016-2017

<b>Entidad:</b>	MEXICO	<b>UBICACIÓN</b>	
<b>Municipio:</b>	ZINACANTEPEC	<b>Latitud:</b>	19.296049118041992
<b>Proceso:</b>	CAMPAÑA	<b>Longitud:</b>	-99.72281646728516
<b>Ámbito:</b>	Local	<b>Calle:</b>	Calle Emiliano Zapata
		<b>Colonia:</b>	Zimbrones
<b>Hallazgo:</b>	Bardas	<b>Número:</b>	52
<b>Otro Hallazgo:</b>	NO APLICA		
<b>Tamaño (metros):</b>	<b>ANCHO:</b> 20 <b>ALTO:</b> 2	<b>Código Postal:</b>	51356
<b>Lema/Versión:</b>	Estoy de tu lado	<b>Entre Calle:</b>	Revolución
<b>ID-INE:</b>	N/A	<b>Y Calle:</b>	Libertad
<b>Tipo Beneficio:</b>	Personalizado	<b>Referencia:</b>	Frente a muebles la casita

**Observaciones:**

**BENEFICIADO(S):**

<b>No. 1</b>	
<b>Distritos Locales:</b>	SAN MIGUEL ZINACANTEPEC
<b>Cargo:</b>	GOBERNADOR ESTATAL
<b>Tipo Asociación:</b>	Partido
<b>Sujeto Obligado:</b>	PARTIDO DEL TRABAJO
<b>Beneficiado(s):</b>	OSCAR GONZALEZ YAÑEZ () (17982)

Sistema Integral de Monitoreo de Espectaculares y Medios Impresos.  
Usuario: LUIS ENRIQUE GARCIA AGUILAR Fecha Monitoreo: 22/05/2017  
ID Encuesta: 11254 Ticket: 11239 Estatus: Validado

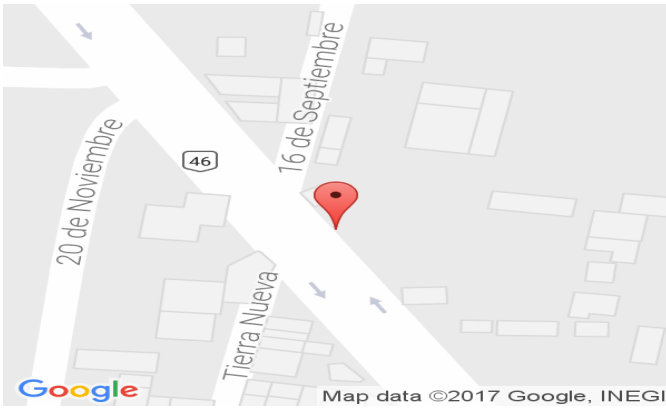



Sistema Integral de Monitoreo de Espectaculares y Medios Impresos.

Usuario: MARÍA GUADALUPE VILLANUEVA GUILLÉN Fecha Monitoreo: 22/05/2017

ID Encuesta: 11279 Ticket: 11264 Estatus: Validado

**Proceso Electoral: Local Ordinario 2016-2017**

<b>Entidad:</b>	MEXICO	<b>UBICACIÓN</b>	
<b>Municipio:</b>	CUAUTITLAN IZCALLI	<b>Latitud:</b>	19.684770584106445
<b>Proceso:</b>	CAMPAÑA	<b>Longitud:</b>	-99.20327758789063
<b>Ámbito:</b>	Local	<b>Calle:</b>	Hda. Tulipanes
		<b>Colonia:</b>	Jardines de la Hacienda
<b>Hallazgo:</b>	Bardas	<b>Número:</b>	sn
<b>Otro Hallazgo:</b>	NO APLICA		
<b>Tamaño (metros):</b>	<b>ANCHO:</b> 20 <b>ALTO:</b> 2	<b>Código Postal:</b>	54715
<b>Lema/Versión:</b>	Estoy de tu lado	<b>Entre Calle:</b>	sn
<b>ID-INE:</b>	na	<b>Y Calle:</b>	sn
<b>Tipo Beneficio:</b>	Personalizado	<b>Referencia:</b>	frente a construcción de Gasolinera

**Observaciones:**

**BENEFICIADO(S):**

<b>No. 1</b>	
<b>Distritos Locales:</b>	CUAUTITLAN IZCALLI
<b>Cargo:</b>	GOBERNADOR ESTATAL
<b>Tipo Asociación:</b>	Partido
<b>Sujeto Obligado:</b>	PARTIDO DEL TRABAJO
<b>Beneficiado(s):</b>	OSCAR GONZALEZ YAÑEZ () (17982)

Sistema Integral de Monitoreo de Espectaculares y Medios Impresos.

Usuario: MARÍA GUADALUPE VILLANUEVA GUILLÉN Fecha Monitoreo: 22/05/2017

ID Encuesta: 11279 Ticket: 11264 Estatus: Validado

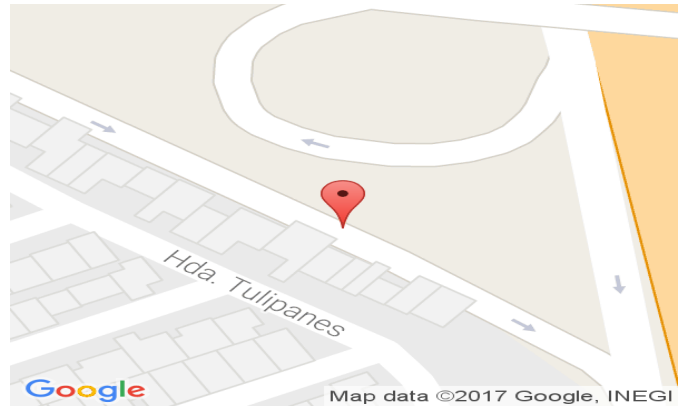

Sistema Integral de Monitoreo de Espectaculares y Medios Impresos.  
 Usuario: PEDRO HERNÁNDEZ JIMÉNEZ Fecha Monitoreo: 22/05/2017  
 ID Encuesta: 11327 Ticket: 11312 Estatus: Validado

**Proceso Electoral:** Local Ordinario 2016-2017

<b>Entidad:</b>	MEXICO	<b>UBICACIÓN</b>	
<b>Municipio:</b>	ECATEPEC DE MORELOS	<b>Latitud:</b>	19.638507843017578
<b>Proceso:</b>	CAMPAÑA	<b>Longitud:</b>	-98.90907287597656
<b>Ámbito:</b>	Local	<b>Calle:</b>	av. del don
		<b>Colonia:</b>	granjas independencia
<b>Hallazgo:</b>	Mantas (menores a 12mts)	<b>Número:</b>	sn
<b>Otro Hallazgo:</b>	NO APLICA		
<b>Tamaño (metros):</b>	<b>ANCHO:</b> 1 <b>ALTO:</b> 2	<b>Código Postal:</b>	55290
<b>Lema/Versión:</b>	gasolina barata	<b>Entre Calle:</b>	durazno
<b>ID-INE:</b>	na	<b>Y Calle:</b>	chabacano
<b>Tipo Beneficio:</b>	Personalizado	<b>Referencia:</b>	domicilio particular

**Observaciones:**

**BENEFICIADO(S):**

<b>No. 1</b>	
<b>Cargo:</b>	GOBERNADOR ESTATAL
<b>Tipo Asociación:</b>	Partido
<b>Distritos Locales:</b>	ECATEPEC DE MORELOS
<b>Beneficiado(s):</b>	OSCAR GONZALEZ YAÑEZ () (17982)
<b>Sujeto Obligado:</b>	PARTIDO DEL TRABAJO

Sistema Integral de Monitoreo de Espectaculares y Medios Impresos.  
Usuario: PEDRO HERNÁNDEZ JIMÉNEZ Fecha Monitoreo: 22/05/2017  
ID Encuesta: 11327 Ticket: 11312 Estatus: Validado



Sistema Integral de Monitoreo de Espectaculares y Medios Impresos.  
 Usuario: ELIZABETH ZARATE FORTANEL Fecha Monitoreo: 22/05/2017  
 ID Encuesta: 11346 Ticket: 11331 Estatus: Validado

**Proceso Electoral:** Local Ordinario 2016-2017

<b>Entidad:</b>	MEXICO	<b>UBICACIÓN</b>	
<b>Municipio:</b>	TOLUCA	<b>Latitud:</b>	19.271806716918945
<b>Proceso:</b>	CAMPAÑA	<b>Longitud:</b>	-99.63407897949219
<b>Ámbito:</b>	Local	<b>Calle:</b>	LAS TORRES
		<b>Colonia:</b>	UNIDAD VICTORIA
<b>Hallazgo:</b>	Panorámicos o espectaculares	<b>Número:</b>	SN
<b>Otro Hallazgo:</b>	NO APLICA		
<b>Tamaño (metros):</b>	<b>ANCHO:</b> 10 <b>ALTO:</b> 8	<b>Código Postal:</b>	50190
<b>Lema/Versión:</b>	ESTOY DE TU LADO TU MANDAS	<b>Entre Calle:</b>	MARTHA
<b>ID-INE:</b>	NA	<b>Y Calle:</b>	GLORIA
<b>Tipo Beneficio:</b>	Personalizado	<b>Referencia:</b>	ARRIBA DE UNOS DEPARTAMENTOS

**Observaciones:**

**BENEFICIADO(S):**

<b>No. 1</b>	
<b>Sujeto Obligado:</b>	PARTIDO DEL TRABAJO
<b>Tipo Asociación:</b>	Partido
<b>Cargo:</b>	GOBERNADOR ESTATAL
<b>Distritos Locales:</b>	TOLUCA DE LERDO
<b>Beneficiado(s):</b>	OSCAR GONZALEZ YAÑEZ () (17982)



Sistema Integral de Monitoreo de Espectaculares y Medios Impresos.  
Usuario: ELIZABETH ZARATE FORTANEL Fecha Monitoreo: 22/05/2017  
ID Encuesta: 11346 Ticket: 11331 Estatus: Validado

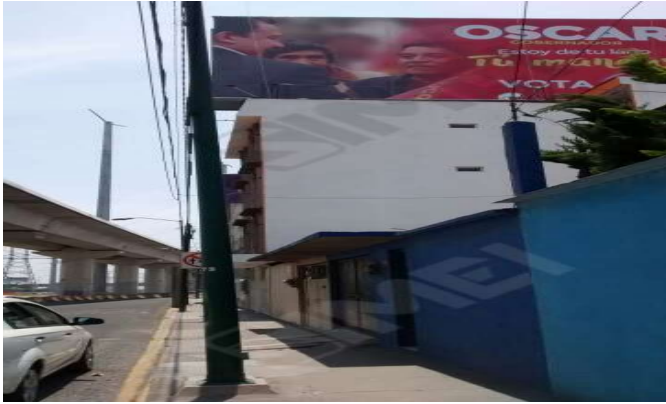

Sistema Integral de Monitoreo de Espectaculares y Medios Impresos.

Usuario: MARÍA GUADALUPE VILLANUEVA GUILLÉN Fecha Monitoreo: 22/05/2017

ID Encuesta: 11411 Ticket: 11396 Estatus: Validado

**Proceso Electoral: Local Ordinario 2016-2017**

<b>Entidad:</b>	MEXICO	<b>UBICACIÓN</b>	
<b>Municipio:</b>	CUAUTITLAN IZCALLI	<b>Latitud:</b>	19.68539047241211
<b>Proceso:</b>	CAMPAÑA	<b>Longitud:</b>	-99.20408630371094
<b>Ámbito:</b>	Local	<b>Calle:</b>	Hda. Tulipanes
		<b>Colonia:</b>	Jardines de la Hacienda
<b>Hallazgo:</b>	Bardas	<b>Número:</b>	sn
<b>Otro Hallazgo:</b>	NO APLICA		
<b>Tamaño (metros):</b>	<b>ANCHO:</b> 13 <b>ALTO:</b> 2	<b>Código Postal:</b>	54720
<b>Lema/Versión:</b>	estoy de tu lado Refinerias si se puede	<b>Entre Calle:</b>	av huehuetoca
<b>ID-INE:</b>	na	<b>Y Calle:</b>	tulipanes
<b>Tipo Beneficio:</b>	Personalizado	<b>Referencia:</b>	frente a terreno baldío a un costado de construcción

**Observaciones:**

**BENEFICIADO(S):**

<b>No. 1</b>	
<b>Cargo:</b>	GOBERNADOR ESTATAL
<b>Tipo Asociación:</b>	Partido
<b>Distritos Locales:</b>	CUAUTITLAN IZCALLI
<b>Beneficiado(s):</b>	OSCAR GONZALEZ YAÑEZ () (17982)
<b>Sujeto Obligado:</b>	PARTIDO DEL TRABAJO

Sistema Integral de Monitoreo de Espectaculares y Medios Impresos.

Usuario: MARÍA GUADALUPE VILLANUEVA GUILLÉN Fecha Monitoreo: 22/05/2017

ID Encuesta: 11411 Ticket: 11396 Estatus: Validado

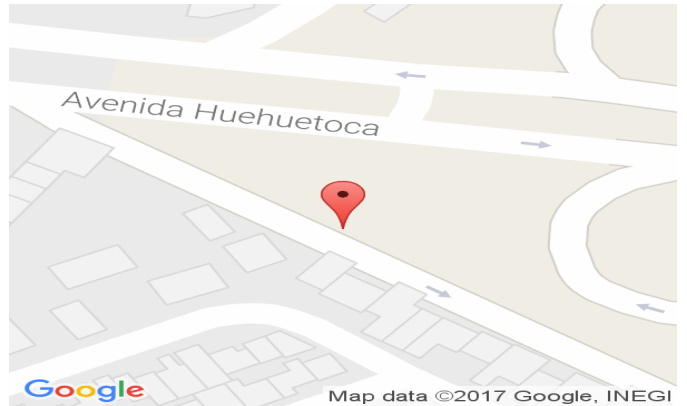

Sistema Integral de Monitoreo de Espectaculares y Medios Impresos.  
 Usuario: ERICK LEONARDO GARCÍA FLORES Fecha Monitoreo: 04/05/2017  
 ID Encuesta: 1146 Ticket: 1140 Estatus: Validado

**Proceso Electoral:** Local Ordinario 2016-2017

<b>Entidad:</b>	MEXICO	<b>UBICACIÓN</b>	
<b>Municipio:</b>	CHIMALHUACAN	<b>Latitud:</b>	19.424747467041016
<b>Proceso:</b>	APOYO CIUDADANO	<b>Longitud:</b>	-98.9791488647461
<b>Ámbito:</b>	Local	<b>Calle:</b>	yacatextli
		<b>Colonia:</b>	talabarteros
<b>Hallazgo:</b>	Bardas	<b>Número:</b>	sn
<b>Otro Hallazgo:</b>	NO APLICA		
<b>Tamaño (metros):</b>	<b>ANCHO:</b> 5 <b>ALTO:</b> 2	<b>Código Postal:</b>	56330
<b>Lema/Versión:</b>	estoy de tu lado	<b>Entre Calle:</b>	sindicalismo
<b>ID-INE:</b>	n/a	<b>Y Calle:</b>	las torres
<b>Tipo Beneficio:</b>	Directo	<b>Referencia:</b>	ninguna

**Observaciones:**

**BENEFICIADO(S):**

<b>No. 1</b>	
<b>Distritos Locales:</b>	CHIMALHUACAN
<b>Cargo:</b>	GOBERNADOR ESTATAL
<b>Tipo Asociación:</b>	Partido
<b>Sujeto Obligado:</b>	PARTIDO DEL TRABAJO
<b>Beneficiado(s):</b>	TODOS LOS BENEFICIADOS REGISTRADOS PARA ESTE TIPO DE CANDIDATURA

Sistema Integral de Monitoreo de Espectaculares y Medios Impresos.  
Usuario: ERICK LEONARDO GARCÍA FLORES Fecha Monitoreo: 04/05/2017  
ID Encuesta: 1146 Ticket: 1140 Estatus: Validado

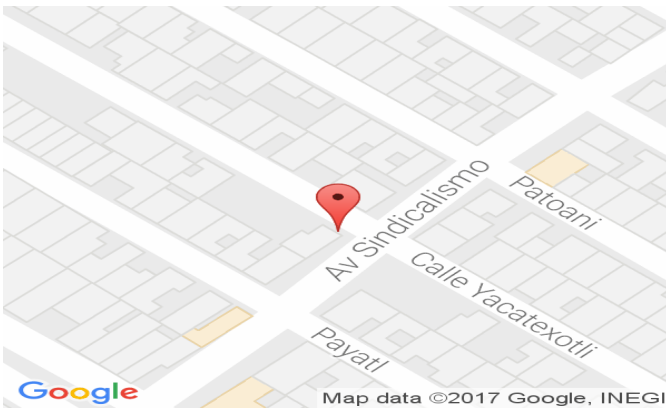



Sistema Integral de Monitoreo de Espectaculares y Medios Impresos.

Usuario: MARÍA GUADALUPE VILLANUEVA GUILLÉN Fecha Monitoreo: 22/05/2017

ID Encuesta: 11506 Ticket: 11491 Estatus: Validado

**Proceso Electoral: Local Ordinario 2016-2017**

<b>Entidad:</b>	MEXICO	<b>UBICACIÓN</b>	
<b>Municipio:</b>	CUAUTITLAN IZCALLI	<b>Latitud:</b>	19.68158721923828
<b>Proceso:</b>	CAMPAÑA	<b>Longitud:</b>	-99.20250701904297
<b>Ámbito:</b>	Local	<b>Calle:</b>	Hda. El Vergel
		<b>Colonia:</b>	Jardines de la Hacienda
<b>Hallazgo:</b>	Bardas	<b>Número:</b>	sn
<b>Otro Hallazgo:</b>	NO APLICA		
<b>Tamaño (metros):</b>	<b>ANCHO: 12 ALTO: 2</b>	<b>Código Postal:</b>	54720
<b>Lema/Versión:</b>	Estoy de tu lado, Transporte seguro y vigilado via satelite	<b>Entre Calle:</b>	jardines de la hacienda
<b>ID-INE:</b>	na	<b>Y Calle:</b>	vergel barde de Fraccuonamienti, frente a parque y autopista Mexico Queretaro norte a sur
<b>Tipo Beneficio:</b>	Personalizado	<b>Referencia:</b>	

**Observaciones:**

**BENEFICIADO(S):**

<b>No. 1</b>	
<b>Distritos Locales:</b>	CUAUTITLAN IZCALLI
<b>Cargo:</b>	GOBERNADOR ESTATAL
<b>Tipo Asociación:</b>	Partido
<b>Sujeto Obligado:</b>	PARTIDO DEL TRABAJO
<b>Beneficiado(s):</b>	OSCAR GONZALEZ YAÑEZ () (17982)

Sistema Integral de Monitoreo de Espectaculares y Medios Impresos.

Usuario: MARÍA GUADALUPE VILLANUEVA GUILLÉN Fecha Monitoreo: 22/05/2017

ID Encuesta: 11506 Ticket: 11491 Estatus: Validado

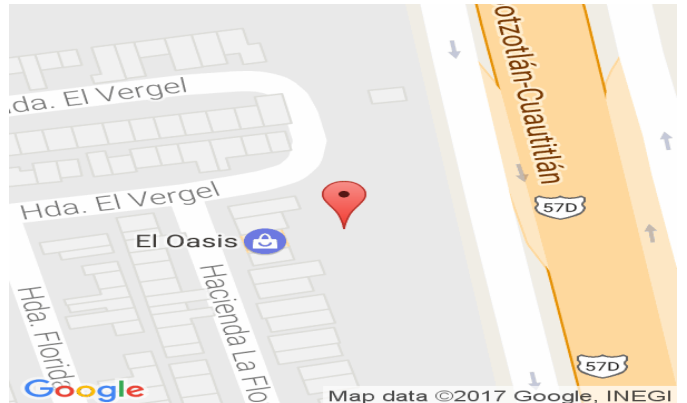

Sistema Integral de Monitoreo de Espectaculares y Medios Impresos.  
 Usuario: FERNANDO PARRAGUIRRE BAUTISTA Fecha Monitoreo: 22/05/2017  
 ID Encuesta: 11540 Ticket: 11525 Estatus: Validado

**Proceso Electoral:** Local Ordinario 2016-2017

<b>Entidad:</b>	MEXICO	<b>UBICACIÓN</b>	
<b>Municipio:</b>	VALLE DE CHALCO SOLIDARIDAD	<b>Latitud:</b>	19.281227111816406
<b>Proceso:</b>	CAMPAÑA	<b>Longitud:</b>	-98.93065643310547
<b>Ámbito:</b>	Local	<b>Calle:</b>	Oriente 29
		<b>Colonia:</b>	Guadalupana
<b>Hallazgo:</b>	Bardas	<b>Número:</b>	SN
<b>Otro Hallazgo:</b>	NO APLICA		
<b>Tamaño (metros):</b>	<b>ANCHO:</b> 8 <b>ALTO:</b> 2	<b>Código Postal:</b>	56616
<b>Lema/Versión:</b>	ESTOY DE TU LADO	<b>Entre Calle:</b>	29 ORIENTE
<b>ID-INE:</b>	NA	<b>Y Calle:</b>	39 ORIENTE
<b>Tipo Beneficio:</b>	Personalizado	<b>Referencia:</b>	JUNTO A PAPELERIA GUADALUPANA

**Observaciones:**

**BENEFICIADO(S):**

<b>No. 1</b>	
<b>Cargo:</b>	GOBERNADOR ESTATAL
<b>Distritos Locales:</b>	VALLE DE CHALCO SOLIDARIDAD
<b>Beneficiado(s):</b>	OSCAR GONZALEZ YAÑEZ () (17982)
<b>Sujeto Obligado:</b>	PARTIDO DEL TRABAJO
<b>Tipo Asociación:</b>	Partido

Sistema Integral de Monitoreo de Espectaculares y Medios Impresos.

Usuario: FERNANDO PARRAGUIRRE BAUTISTA Fecha Monitoreo: 22/05/2017

ID Encuesta: 11540 Ticket: 11525 Estatus: Validado

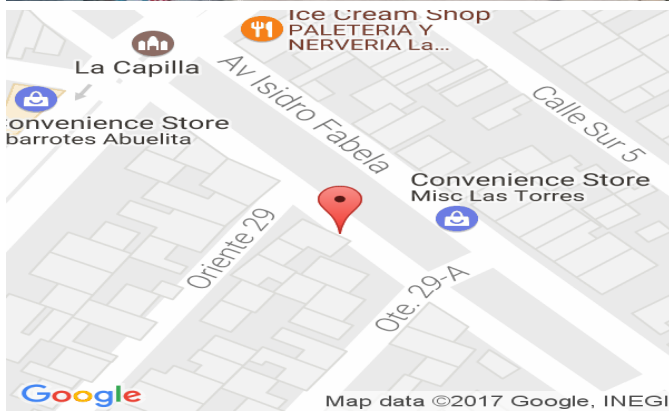



Sistema Integral de Monitoreo de Espectaculares y Medios Impresos.  
 Usuario: YANINA CORRAL MOROYOQUI Fecha Monitoreo: 22/05/2017  
 ID Encuesta: 11560 Ticket: 11545 Estatus: Validado

**Proceso Electoral: Local Ordinario 2016-2017**

<b>Entidad:</b>	MEXICO	<b>UBICACIÓN</b>	
<b>Municipio:</b>	TONANITLA	<b>Latitud:</b>	19.67517852783203
<b>Proceso:</b>	CAMPAÑA	<b>Longitud:</b>	-99.1574935913086
<b>Ámbito:</b>	Local	<b>Calle:</b>	Carretera a Jaltocan
		<b>Colonia:</b>	La chinanpa
<b>Hallazgo:</b>	Mantas (menores a 12mts)	<b>Número:</b>	sin numero
<b>Otro Hallazgo:</b>	NO APLICA		
<b>Tamaño (metros):</b>	<b>ANCHO: 7 ALTO: 1</b>	<b>Código Postal:</b>	55790
<b>Lema/Versión:</b>	No mas aumentos a la gasolina	<b>Entre Calle:</b>	Jacarandas
<b>ID-INE:</b>	sin número	<b>Y Calle:</b>	Sin nombre
<b>Tipo Beneficio:</b>	Personalizado	<b>Referencia:</b>	Contiguo a Motel Villa Catalina
<b>Observaciones:</b>	una cara		

**BENEFICIADO(S):**

<b>No. 1</b>	
<b>Distritos Locales:</b>	TEOLOYUCAN
<b>Cargo:</b>	GOBERNADOR ESTATAL
<b>Tipo Asociación:</b>	Partido
<b>Sujeto Obligado:</b>	PARTIDO DEL TRABAJO
<b>Beneficiado(s):</b>	OSCAR GONZALEZ YAÑEZ () (17982)



Sistema Integral de Monitoreo de Espectaculares y Medios Impresos.  
Usuario: YANINA CORRAL MOROYOQUI Fecha Monitoreo: 22/05/2017  
ID Encuesta: 11560 Ticket: 11545 Estatus: Validado



Sistema Integral de Monitoreo de Espectaculares y Medios Impresos.  
 Usuario: ELIZABETH ZARATE FORTANEL Fecha Monitoreo: 22/05/2017  
 ID Encuesta: 11568 Ticket: 11553 Estatus: Validado

**Proceso Electoral: Local Ordinario 2016-2017**

<b>Entidad:</b>	MEXICO	<b>UBICACIÓN</b>	
<b>Municipio:</b>	TOLUCA	<b>Latitud:</b>	19.272014617919922
<b>Proceso:</b>	CAMPAÑA	<b>Longitud:</b>	-99.63372039794922
<b>Ámbito:</b>	Local	<b>Calle:</b>	LAS TORRES
		<b>Colonia:</b>	UNIDAD VICTORIA
<b>Hallazgo:</b>	Panorámicos o espectaculares	<b>Número:</b>	SN
<b>Otro Hallazgo:</b>	NO APLICA		
<b>Tamaño (metros):</b>	<b>ANCHO:</b> 10 <b>ALTO:</b> 8	<b>Código Postal:</b>	50190
<b>Lema/Versión:</b>	ESTOY DE TU LADO TU MANDAS	<b>Entre Calle:</b>	MARTHA
<b>ID-INE:</b>	NA	<b>Y Calle:</b>	GLORIA
<b>Tipo Beneficio:</b>	Personalizado	<b>Referencia:</b>	A UM COSTADO DE VENTA DE AUTOS SEMINUEVOS ANCA

**Observaciones:**

**BENEFICIADO(S):**

<b>No. 1</b>	
<b>Cargo:</b>	GOBERNADOR ESTATAL
<b>Sujeto Obligado:</b>	PARTIDO DEL TRABAJO
<b>Tipo Asociación:</b>	Partido
<b>Distritos Locales:</b>	TOLUCA DE LERDO
<b>Beneficiado(s):</b>	OSCAR GONZALEZ YAÑEZ () (17982)

Sistema Integral de Monitoreo de Espectaculares y Medios Impresos.  
Usuario: ELIZABETH ZARATE FORTANEL Fecha Monitoreo: 22/05/2017  
ID Encuesta: 11568 Ticket: 11553 Estatus: Validado

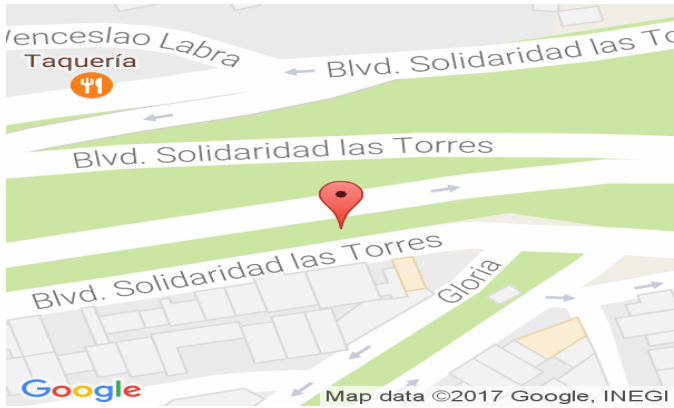

Sistema Integral de Monitoreo de Espectaculares y Medios Impresos.  
 Usuario: HÉCTOR GONZÁLEZ LICEA Fecha Monitoreo: 22/05/2017  
 ID Encuesta: 11569 Ticket: 11554 Estatus: Validado

**Proceso Electoral: Local Ordinario 2016-2017**

<b>Entidad:</b>	MEXICO	<b>UBICACIÓN</b>	
<b>Municipio:</b>	COACALCO DE BERRIOZABAL	<b>Latitud:</b>	19.631925582885742
<b>Proceso:</b>	CAMPAÑA	<b>Longitud:</b>	-99.092041015625
<b>Ámbito:</b>	Local	<b>Calle:</b>	Avenida José López Portillo
		<b>Colonia:</b>	Santa Magdalena
<b>Hallazgo:</b>	Panorámicos o espectaculares	<b>Número:</b>	sn
<b>Otro Hallazgo:</b>	NO APLICA		
<b>Tamaño (metros):</b>	<b>ANCHO:</b> 8 <b>ALTO:</b> 6	<b>Código Postal:</b>	55715
<b>Lema/Versión:</b>	estoy de tu lado tu mandas	<b>Entre Calle:</b>	Salvador Sánchez Colin
<b>ID-INE:</b>	ine-mon-3-24	<b>Y Calle:</b>	Cerrada Morelos
<b>Tipo Beneficio:</b>	Personalizado	<b>Referencia:</b>	a un costado de Kumho tires frente estación primera de Villa

**Observaciones:**

**BENEFICIADO(S):**

<b>No. 1</b>	
<b>Cargo:</b>	GOBERNADOR ESTATAL
<b>Sujeto Obligado:</b>	PARTIDO DEL TRABAJO
<b>Distritos Locales:</b>	COACALCO DE BERRIOZABAL
<b>Beneficiado(s):</b>	OSCAR GONZALEZ YAÑEZ () (17982)
<b>Tipo Asociación:</b>	Partido

Sistema Integral de Monitoreo de Espectaculares y Medios Impresos.  
Usuario: HÉCTOR GONZÁLEZ LICEA Fecha Monitoreo: 22/05/2017  
ID Encuesta: 11569 Ticket: 11554 Estatus: Validado





Sistema Integral de Monitoreo de Espectaculares y Medios Impresos.  
 Usuario: HÉCTOR GONZÁLEZ LICEA Fecha Monitoreo: 22/05/2017  
 ID Encuesta: 11649 Ticket: 11634 Estatus: Validado

**Proceso Electoral: Local Ordinario 2016-2017**

<b>Entidad:</b>	MEXICO	<b>UBICACIÓN</b>	
<b>Municipio:</b>	COACALCO DE BERRIOZABAL	<b>Latitud:</b>	19.63195037841797
<b>Proceso:</b>	CAMPAÑA	<b>Longitud:</b>	-99.09204864501953
<b>Ámbito:</b>	Local	<b>Calle:</b>	Avenida José López Portillo
		<b>Colonia:</b>	Santa Magdalena
<b>Hallazgo:</b>	Panorámicos o espectaculares	<b>Número:</b>	sn
<b>Otro Hallazgo:</b>	NO APLICA		
<b>Tamaño (metros):</b>	<b>ANCHO:</b> 8 <b>ALTO:</b> 6	<b>Código Postal:</b>	55715
<b>Lema/Versión:</b>	estoy de tu lado tú mandas	<b>Entre Calle:</b>	Salvador Sánchez Colin
<b>ID-INE:</b>	ine-mon-3-25	<b>Y Calle:</b>	cerrada Morelos
<b>Tipo Beneficio:</b>	Personalizado	<b>Referencia:</b>	Sobre laboratorio médico Polanco

**Observaciones:**

**BENEFICIADO(S):**

<b>No. 1</b>	
<b>Distritos Locales:</b>	COACALCO DE BERRIOZABAL
<b>Beneficiado(s):</b>	OSCAR GONZALEZ YAÑEZ () (17982)
<b>Cargo:</b>	GOBERNADOR ESTATAL
<b>Tipo Asociación:</b>	Partido
<b>Sujeto Obligado:</b>	PARTIDO DEL TRABAJO

Sistema Integral de Monitoreo de Espectaculares y Medios Impresos.  
Usuario: HÉCTOR GONZÁLEZ LICEA Fecha Monitoreo: 22/05/2017  
ID Encuesta: 11649 Ticket: 11634 Estatus: Validado



Sistema Integral de Monitoreo de Espectaculares y Medios Impresos.  
 Usuario: MARIO CHAVEZ VALENZUELA Fecha Monitoreo: 22/05/2017  
 ID Encuesta: 11677 Ticket: 11662 Estatus: Validado

**Proceso Electoral:** Local Ordinario 2016-2017

<b>Entidad:</b>	MEXICO	<b>UBICACIÓN</b>	
<b>Municipio:</b>	NEZAHUALCOYOTL	<b>Latitud:</b>	19.399822235107422
<b>Proceso:</b>	CAMPAÑA	<b>Longitud:</b>	-98.98609924316406
<b>Ámbito:</b>	Local	<b>Calle:</b>	cto. rey neza
		<b>Colonia:</b>	benito juarez
<b>Hallazgo:</b>	Bardas	<b>Número:</b>	sn
<b>Otro Hallazgo:</b>	NO APLICA		
<b>Tamaño (metros):</b>	<b>ANCHO:</b> 10 <b>ALTO:</b> 2	<b>Código Postal:</b>	57000
<b>Lema/Versión:</b>	estoy de tu lado	<b>Entre Calle:</b>	4ta avenida
<b>ID-INE:</b>	na	<b>Y Calle:</b>	lazarro cardenad
<b>Tipo Beneficio:</b>	Personalizado	<b>Referencia:</b>	frente chedrahui

**Observaciones:**

**BENEFICIADO(S):**

<b>No. 1</b>	
<b>Tipo Asociación:</b>	Partido
<b>Cargo:</b>	GOBERNADOR ESTATAL
<b>Sujeto Obligado:</b>	PARTIDO DEL TRABAJO
<b>Distritos Locales:</b>	CD. NEZAHUALCOYOTL
<b>Beneficiado(s):</b>	OSCAR GONZALEZ YAÑEZ () (17982)

Sistema Integral de Monitoreo de Espectaculares y Medios Impresos.  
Usuario: MARIO CHAVEZ VALENZUELA Fecha Monitoreo: 22/05/2017  
ID Encuesta: 11677 Ticket: 11662 Estatus: Validado



Sistema Integral de Monitoreo de Espectaculares y Medios Impresos.  
 Usuario: MARTHA SILVIA LANKHAAR BAUTISTA Fecha Monitoreo: 04/05/2017  
 ID Encuesta: 1169 Ticket: 1163 Estatus: Validado

**Proceso Electoral:** Local Ordinario 2016-2017

<b>Entidad:</b>	MEXICO	<b>UBICACIÓN</b>	
<b>Municipio:</b>	CHIMALHUACAN	<b>Latitud:</b>	19.4246883392334
<b>Proceso:</b>	CAMPAÑA	<b>Longitud:</b>	-98.97918701171875
<b>Ámbito:</b>	Local	<b>Calle:</b>	Sindicalismo
		<b>Colonia:</b>	Talavarteros
<b>Hallazgo:</b>	Bardas	<b>Número:</b>	sn
<b>Otro Hallazgo:</b>	NO APLICA		
<b>Tamaño (metros):</b>	<b>ANCHO:</b> 5 <b>ALTO:</b> 2	<b>Código Postal:</b>	56330
<b>Lema/Versión:</b>	estoy de tu lado	<b>Entre Calle:</b>	Pallatl
<b>ID-INE:</b>	na	<b>Y Calle:</b>	Yacatexotl
<b>Tipo Beneficio:</b>	Directo	<b>Referencia:</b>	tienda

**Observaciones:**

**BENEFICIADO(S):**

<b>No. 1</b>	
<b>Distritos Locales:</b>	CHIMALHUACAN
<b>Cargo:</b>	GOBERNADOR ESTATAL
<b>Tipo Asociación:</b>	Partido
<b>Sujeto Obligado:</b>	PARTIDO DEL TRABAJO
<b>Beneficiado(s):</b>	OSCAR GONZALEZ YAÑEZ () (17982)



Sistema Integral de Monitoreo de Espectaculares y Medios Impresos.

Usuario: MARTHA SILVIA LANKHAAR BAUTISTA Fecha Monitoreo: 04/05/2017

ID Encuesta: 1169 Ticket: 1163 Estatus: Validado

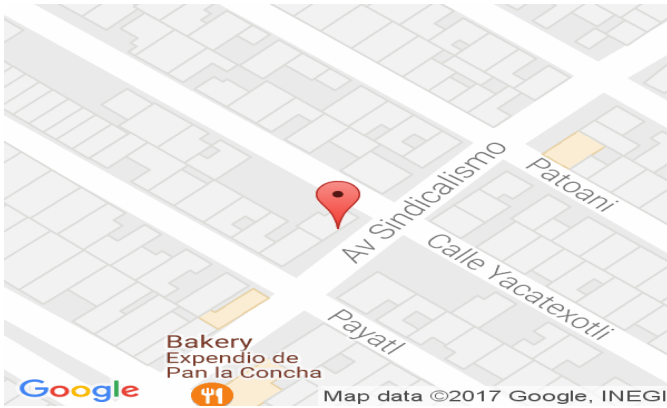

Sistema Integral de Monitoreo de Espectaculares y Medios Impresos.  
 Usuario: FERNANDO PARRAGUIRRE BAUTISTA Fecha Monitoreo: 22/05/2017  
 ID Encuesta: 11723 Ticket: 11707 Estatus: Validado

**Proceso Electoral: Local Ordinario 2016-2017**

<b>Entidad:</b>	MEXICO	<b>UBICACIÓN</b>	
<b>Municipio:</b>	VALLE DE CHALCO SOLIDARIDAD	<b>Latitud:</b>	19.27259635925293
<b>Proceso:</b>	CAMPAÑA	<b>Longitud:</b>	-98.92301177978516
<b>Ámbito:</b>	Local	<b>Calle:</b>	Adolfo Ruiz Cortines
		<b>Colonia:</b>	Guadalupana
<b>Hallazgo:</b>	Bardas	<b>Número:</b>	SN
<b>Otro Hallazgo:</b>	NO APLICA		
<b>Tamaño (metros):</b>	<b>ANCHO:</b> 30 <b>ALTO:</b> 2	<b>Código Postal:</b>	56616
<b>Lema/Versión:</b>	ESTOY DE TU LADO. PENA DE MUERTE A FEMINICIDAS	<b>Entre Calle:</b>	RUIZ CORTINES
<b>ID-INE:</b>	NA	<b>Y Calle:</b>	SIN NOMBRE
<b>Tipo Beneficio:</b>	Personalizado	<b>Referencia:</b>	esquona isidro fabela

**Observaciones:**

**BENEFICIADO(S):**

<b>No. 1</b>	
<b>Cargo:</b>	GOBERNADOR ESTATAL
<b>Sujeto Obligado:</b>	PARTIDO DEL TRABAJO
<b>Distritos Locales:</b>	VALLE DE CHALCO SOLIDARIDAD
<b>Tipo Asociación:</b>	Partido
<b>Beneficiado(s):</b>	OSCAR GONZALEZ YAÑEZ () (17982)

Sistema Integral de Monitoreo de Espectaculares y Medios Impresos.

Usuario: FERNANDO PARRAGUIRRE BAUTISTA Fecha Monitoreo: 22/05/2017

ID Encuesta: 11723 Ticket: 11707 Estatus: Validado



Sistema Integral de Monitoreo de Espectaculares y Medios Impresos.  
 Usuario: FERNANDO PARRAGUIRRE BAUTISTA Fecha Monitoreo: 22/05/2017  
 ID Encuesta: 11778 Ticket: 11761 Estatus: Validado

**Proceso Electoral: Local Ordinario 2016-2017**

<b>Entidad:</b>	MEXICO	<b>UBICACIÓN</b>	
<b>Municipio:</b>	VALLE DE CHALCO SOLIDARIDAD	<b>Latitud:</b>	19.272552490234375
<b>Proceso:</b>	CAMPAÑA	<b>Longitud:</b>	-98.92304229736328
<b>Ámbito:</b>	Local	<b>Calle:</b>	Adolfo Ruiz Cortines
		<b>Colonia:</b>	Guadalupana
<b>Hallazgo:</b>	Bardas	<b>Número:</b>	SN
<b>Otro Hallazgo:</b>	NO APLICA		
<b>Tamaño (metros):</b>	<b>ANCHO:</b> 30 <b>ALTO:</b> 2	<b>Código Postal:</b>	56616
<b>Lema/Versión:</b>	PENA DE MUERTE A FEMICIDAS	<b>Entre Calle:</b>	ISIDRO FABELA
<b>ID-INE:</b>	NA	<b>Y Calle:</b>	SIN NOMBRE
<b>Tipo Beneficio:</b>	Personalizado	<b>Referencia:</b>	ESQUINA ISIDRO FABELA

**Observaciones:**

**BENEFICIADO(S):**

<b>No. 1</b>	
<b>Cargo:</b>	GOBERNADOR ESTATAL
<b>Tipo Asociación:</b>	Partido
<b>Distritos Locales:</b>	VALLE DE CHALCO SOLIDARIDAD
<b>Beneficiado(s):</b>	OSCAR GONZALEZ YAÑEZ () (17982)
<b>Sujeto Obligado:</b>	PARTIDO DEL TRABAJO



Sistema Integral de Monitoreo de Espectaculares y Medios Impresos.

Usuario: FERNANDO PARRAGUIRRE BAUTISTA Fecha Monitoreo: 22/05/2017

ID Encuesta: 11778 Ticket: 11761 Estatus: Validado





Sistema Integral de Monitoreo de Espectaculares y Medios Impresos.  
 Usuario: PORFIRIO EDUARDO OCHOA PAEZ Fecha Monitoreo: 22/05/2017  
 ID Encuesta: 11801 Ticket: 11784 Estatus: Validado

**Proceso Electoral: Local Ordinario 2016-2017**

<b>Entidad:</b>	MEXICO	<b>UBICACIÓN</b>	
<b>Municipio:</b>	CHAPULTEPEC	<b>Latitud:</b>	19.20024299621582
<b>Proceso:</b>	CAMPAÑA	<b>Longitud:</b>	-99.55233001708984
<b>Ámbito:</b>	Local	<b>Calle:</b>	José María Morelos y Pavón
		<b>Colonia:</b>	Centro
<b>Hallazgo:</b>	Bardas	<b>Número:</b>	sin numero
<b>Otro Hallazgo:</b>	NO APLICA		
<b>Tamaño (metros):</b>	<b>ANCHO:</b> 50 <b>ALTO:</b> 3	<b>Código Postal:</b>	52240
<b>Lema/Versión:</b>	estoy de tu lado	<b>Entre Calle:</b>	san salvador
<b>ID-INE:</b>	n/a	<b>Y Calle:</b>	san antonio abad
<b>Tipo Beneficio:</b>	Personalizado	<b>Referencia:</b>	terreno baldío
<b>Observaciones:</b>	ninguna		

**BENEFICIADO(S):**

<b>No. 1</b>	
<b>Tipo Asociación:</b>	Partido
<b>Sujeto Obligado:</b>	PARTIDO DEL TRABAJO
<b>Distritos Locales:</b>	METEPEC
<b>Beneficiado(s):</b>	OSCAR GONZALEZ YAÑEZ () (17982)
<b>Cargo:</b>	GOBERNADOR ESTATAL

Sistema Integral de Monitoreo de Espectaculares y Medios Impresos.  
Usuario: PORFIRIO EDUARDO OCHOA PAEZ Fecha Monitoreo: 22/05/2017  
ID Encuesta: 11801 Ticket: 11784 Estatus: Validado



Sistema Integral de Monitoreo de Espectaculares y Medios Impresos.  
 Usuario: MARIO CHAVEZ VALENZUELA Fecha Monitoreo: 22/05/2017  
 ID Encuesta: 11834 Ticket: 11817 Estatus: Validado

**Proceso Electoral:** Local Ordinario 2016-2017

<b>Entidad:</b>	MEXICO	<b>UBICACIÓN</b>	
<b>Municipio:</b>	NEZAHUALCOYOTL	<b>Latitud:</b>	19.396615982055664
<b>Proceso:</b>	CAMPAÑA	<b>Longitud:</b>	-98.98294067382813
<b>Ámbito:</b>	Local	<b>Calle:</b>	4ta. avenida
		<b>Colonia:</b>	benito juarez
<b>Hallazgo:</b>	Bardas	<b>Número:</b>	sn
<b>Otro Hallazgo:</b>	NO APLICA		
<b>Tamaño (metros):</b>	<b>ANCHO:</b> 5 <b>ALTO:</b> 2	<b>Código Postal:</b>	57000
<b>Lema/Versión:</b>	transporte seguro	<b>Entre Calle:</b>	calle 8
<b>ID-INE:</b>	na	<b>Y Calle:</b>	calle 7
<b>Tipo Beneficio:</b>	Personalizado	<b>Referencia:</b>	frente bachilleres plantel 30

**Observaciones:**

**BENEFICIADO(S):**

<b>No. 1</b>	
<b>Distritos Locales:</b>	CD. NEZAHUALCOYOTL
<b>Beneficiado(s):</b>	OSCAR GONZALEZ YAÑEZ () (17982)
<b>Cargo:</b>	GOBERNADOR ESTATAL
<b>Tipo Asociación:</b>	Partido
<b>Sujeto Obligado:</b>	PARTIDO DEL TRABAJO

Sistema Integral de Monitoreo de Espectaculares y Medios Impresos.  
Usuario: MARIO CHAVEZ VALENZUELA Fecha Monitoreo: 22/05/2017  
ID Encuesta: 11834 Ticket: 11817 Estatus: Validado



Sistema Integral de Monitoreo de Espectaculares y Medios Impresos.  
 Usuario: MONITOR ESTADO DE MEXICO Fecha Monitoreo: 04/05/2017  
 ID Encuesta: 1187 Ticket: 1181 Estatus: Validado

**Proceso Electoral: Local Ordinario 2016-2017**

<b>Entidad:</b>	MEXICO	<b>UBICACIÓN</b>	
<b>Municipio:</b>	ALMOLOYA DE JUAREZ	<b>Latitud:</b>	19.320011138916016
<b>Proceso:</b>	CAMPAÑA	<b>Longitud:</b>	-99.73296356201172
<b>Ámbito:</b>	Local	<b>Calle:</b>	carretera toluca a almoloya de juarez
		<b>Colonia:</b>	carretera toluca a almoloya de juarez
<b>Hallazgo:</b>	Panorámicos o espectaculares	<b>Número:</b>	sn
<b>Otro Hallazgo:</b>	NO APLICA		
<b>Tamaño (metros):</b>	<b>ANCHO:</b> 12 <b>ALTO:</b> 6	<b>Código Postal:</b>	59000
<b>Lema/Versión:</b>	pena de muerte a femenicidas	<b>Entre Calle:</b>	carretera Toluca a Almoloya de Juarez
<b>ID-INE:</b>	PT	<b>Y Calle:</b>	carretera
<b>Tipo Beneficio:</b>	Directo	<b>Referencia:</b>	km 40

**Observaciones:**

**BENEFICIADO(S):**

<b>No. 1</b>	
<b>Distritos Locales:</b>	ALMOLOYA DE JUAREZ
<b>Cargo:</b>	GOBERNADOR ESTATAL
<b>Tipo Asociación:</b>	Partido
<b>Sujeto Obligado:</b>	PARTIDO DEL TRABAJO
<b>Beneficiado(s):</b>	OSCAR GONZALEZ YAÑEZ () (17982)



Sistema Integral de Monitoreo de Espectaculares y Medios Impresos.  
Usuario: MONITOR ESTADO DE MEXICO Fecha Monitoreo: 04/05/2017  
ID Encuesta: 1187 Ticket: 1181 Estatus: Validado

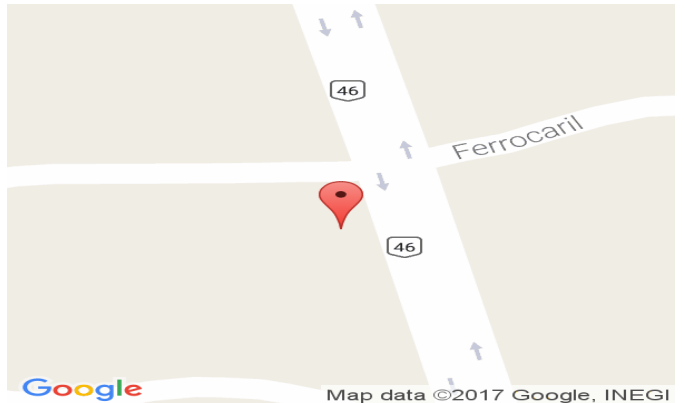

Sistema Integral de Monitoreo de Espectaculares y Medios Impresos.  
Usuario: ERICK LEONARDO GARCÍA FLORES Fecha Monitoreo: 04/05/2017  
ID Encuesta: 1188 Ticket: 1182 Estatus: Validado

**Proceso Electoral:** Local Ordinario 2016-2017

<b>Entidad:</b>	MEXICO	<b>UBICACIÓN</b>	
<b>Municipio:</b>	CHIMALHUACAN	<b>Latitud:</b>	19.42138671875
<b>Proceso:</b>	CAMPAÑA	<b>Longitud:</b>	-98.97651672363281
<b>Ámbito:</b>	Local	<b>Calle:</b>	san Antonio
		<b>Colonia:</b>	talabarteros
<b>Hallazgo:</b>	Bardas	<b>Número:</b>	sn
<b>Otro Hallazgo:</b>	NO APLICA		
<b>Tamaño (metros):</b>	<b>ANCHO:</b> 15 <b>ALTO:</b> 3	<b>Código Postal:</b>	56630
<b>Lema/Versión:</b>	estoy de tu lado	<b>Entre Calle:</b>	canteros
<b>ID-INE:</b>	n/a	<b>Y Calle:</b>	payatl
<b>Tipo Beneficio:</b>	Directo	<b>Referencia:</b>	ninguna
<b>Observaciones:</b>	ninguna		

**BENEFICIADO(S):**

<b>No. 1</b>	
<b>Distritos Locales:</b>	CHIMALHUACAN
<b>Cargo:</b>	GOBERNADOR ESTATAL
<b>Tipo Asociación:</b>	Partido
<b>Sujeto Obligado:</b>	PARTIDO DEL TRABAJO
<b>Beneficiado(s):</b>	OSCAR GONZALEZ YAÑEZ () (17982)

Sistema Integral de Monitoreo de Espectaculares y Medios Impresos.  
Usuario: ERICK LEONARDO GARCÍA FLORES Fecha Monitoreo: 04/05/2017  
ID Encuesta: 1188 Ticket: 1182 Estatus: Validado

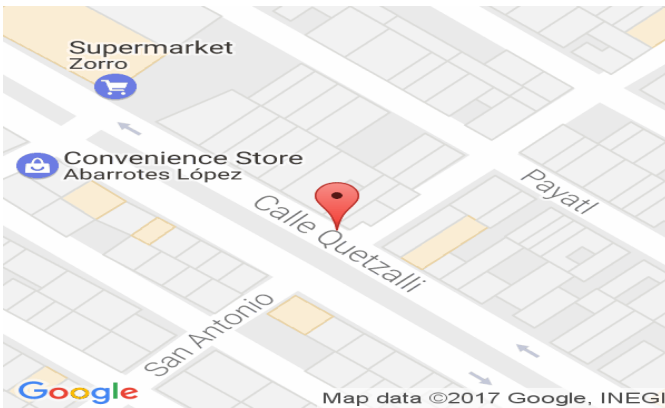

Sistema Integral de Monitoreo de Espectaculares y Medios Impresos.  
 Usuario: HÉCTOR GONZÁLEZ LICEA Fecha Monitoreo: 22/05/2017  
 ID Encuesta: 11885 Ticket: 11868 Estatus: Validado

**Proceso Electoral:** Local Ordinario 2016-2017

<b>Entidad:</b>	MEXICO	<b>UBICACIÓN</b>	
<b>Municipio:</b>	COACALCO DE BERRIOZABAL	<b>Latitud:</b>	19.630653381347656
<b>Proceso:</b>	CAMPAÑA	<b>Longitud:</b>	-99.08869934082031
<b>Ámbito:</b>	Local	<b>Calle:</b>	Avenida José López Portillo
		<b>Colonia:</b>	Santa Maria Magdalena Huixhachitla
<b>Hallazgo:</b>	Panorámicos o espectaculares	<b>Número:</b>	sn
<b>Otro Hallazgo:</b>	NO APLICA		
<b>Tamaño (metros):</b>	<b>ANCHO:</b> 10 <b>ALTO:</b> 12	<b>Código Postal:</b>	55715
<b>Lema/Versión:</b>	estoy de tu lado, tu mandas	<b>Entre Calle:</b>	Colima
<b>ID-INE:</b>	ine-mon-3-26	<b>Y Calle:</b>	Cristóbal Colón
<b>Tipo Beneficio:</b>	Personalizado	<b>Referencia:</b>	sobre local de velas preparadas frente a letrero de puente vehicular Coacalco

**Observaciones:**

**BENEFICIADO(S):**

<b>No. 1</b>	
<b>Distritos Locales:</b>	COACALCO DE BERRIOZABAL
<b>Beneficiado(s):</b>	OSCAR GONZALEZ YAÑEZ () (17982)
<b>Sujeto Obligado:</b>	PARTIDO DEL TRABAJO
<b>Tipo Asociación:</b>	Partido

Sistema Integral de Monitoreo de Espectaculares y Medios Impresos.  
Usuario: HÉCTOR GONZÁLEZ LICEA Fecha Monitoreo: 22/05/2017  
ID Encuesta: 11885 Ticket: 11868 Estatus: Validado

<b>Cargo:</b>	GOBERNADOR ESTATAL
---------------	--------------------

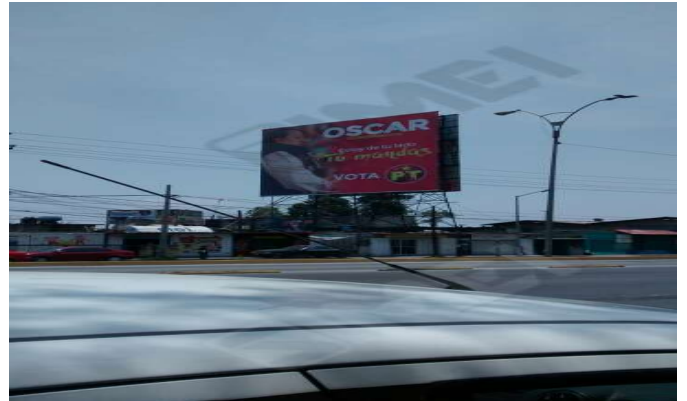



Sistema Integral de Monitoreo de Espectaculares y Medios Impresos.  
 Usuario: MONITOR ESTADO DE MEXICO Fecha Monitoreo: 04/05/2017  
 ID Encuesta: 1198 Ticket: 1192 Estatus: Validado

**Proceso Electoral: Local Ordinario 2016-2017**

<b>Entidad:</b>	MEXICO	<b>UBICACIÓN</b>	
<b>Municipio:</b>	NAUCALPAN DE JUAREZ	<b>Latitud:</b>	19.42217254638672
<b>Proceso:</b>	CAMPAÑA	<b>Longitud:</b>	-99.23828887939453
<b>Ámbito:</b>	Local	<b>Calle:</b>	Avenida de las Fuentes
		<b>Colonia:</b>	Lomas de Tecamachalco
<b>Hallazgo:</b>	Muebles urbanos	<b>Número:</b>	sn
<b>Otro Hallazgo:</b>	NO APLICA		
<b>Tamaño (metros):</b>	<b>ANCHO: 2 ALTO: 2</b>	<b>Código Postal:</b>	53950
<b>Lema/Versión:</b>	estoy de tu lado	<b>Entre Calle:</b>	san sulpicio
<b>ID-INE:</b>	INE-rnp-14	<b>Y Calle:</b>	frente de pisa
<b>Tipo Beneficio:</b>	Personalizado	<b>Referencia:</b>	frente a la fresco comer
<b>Observaciones:</b>	es una caseta telefónica		

**BENEFICIADO(S):**

<b>No. 1</b>	
<b>Distritos Locales:</b>	NAUCALPAN DE JUAREZ
<b>Cargo:</b>	GOBERNADOR ESTATAL
<b>Tipo Asociación:</b>	Partido
<b>Sujeto Obligado:</b>	PARTIDO DEL TRABAJO
<b>Beneficiado(s):</b>	OSCAR GONZALEZ YAÑEZ () (17982)

Sistema Integral de Monitoreo de Espectaculares y Medios Impresos.  
Usuario: MONITOR ESTADO DE MEXICO Fecha Monitoreo: 04/05/2017  
ID Encuesta: 1198 Ticket: 1192 Estatus: Validado

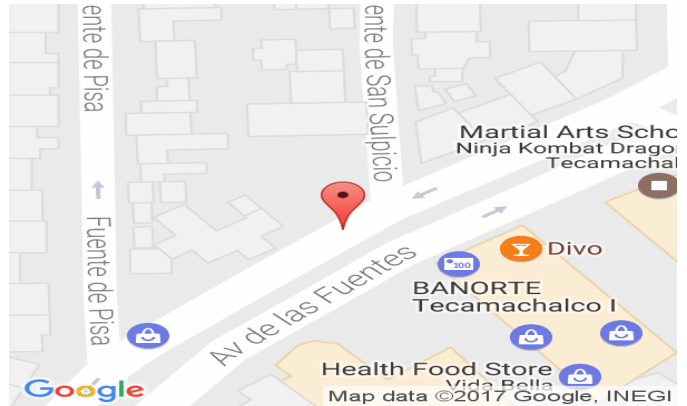

Sistema Integral de Monitoreo de Espectaculares y Medios Impresos.

Usuario: MARÍA GUADALUPE VILLANUEVA GUILLÉN Fecha Monitoreo: 22/05/2017

ID Encuesta: 11991 Ticket: 11974 Estatus: Validado

**Proceso Electoral: Local Ordinario 2016-2017**

<b>Entidad:</b>	MEXICO	<b>UBICACIÓN</b>	
<b>Municipio:</b>	CUAUTITLAN IZCALLI	<b>Latitud:</b>	19.644702911376953
<b>Proceso:</b>	CAMPAÑA	<b>Longitud:</b>	-99.19676971435547
<b>Ámbito:</b>	Local	<b>Calle:</b>	Avenida Jose María Morelos
		<b>Colonia:</b>	Generalísimo José María Morelos y Pavón
<b>Hallazgo:</b>	Bardas	<b>Número:</b>	6
<b>Otro Hallazgo:</b>	NO APLICA		
<b>Tamaño (metros):</b>	<b>ANCHO:</b> 13 <b>ALTO:</b> 2	<b>Código Postal:</b>	54769
<b>Lema/Versión:</b>	Estamos de tu lado Gasolina mas barata	<b>Entre Calle:</b>	Chopos
<b>ID-INE:</b>	na	<b>Y Calle:</b>	autopista México Querétaro
<b>Tipo Beneficio:</b>	Personalizado	<b>Referencia:</b>	Barda perimetral de Unidad Habitacional

**Observaciones:**

**BENEFICIADO(S):**

<b>No. 1</b>	
<b>Distritos Locales:</b>	CUAUTITLAN IZCALLI
<b>Beneficiado(s):</b>	OSCAR GONZALEZ YAÑEZ () (17982)
<b>Cargo:</b>	GOBERNADOR ESTATAL
<b>Tipo Asociación:</b>	Partido
<b>Sujeto Obligado:</b>	PARTIDO DEL TRABAJO

Sistema Integral de Monitoreo de Espectaculares y Medios Impresos.

Usuario: MARÍA GUADALUPE VILLANUEVA GUILLÉN Fecha Monitoreo: 22/05/2017

ID Encuesta: 11991 Ticket: 11974 Estatus: Validado



Sistema Integral de Monitoreo de Espectaculares y Medios Impresos.  
 Usuario: MARÍA GUADALUPE GÓMEZ PEÑALOZA Fecha Monitoreo: 22/05/2017  
 ID Encuesta: 12009 Ticket: 11992 Estatus: Validado

**Proceso Electoral: Local Ordinario 2016-2017**

<b>Entidad:</b>	MEXICO	<b>UBICACIÓN</b>	
<b>Municipio:</b>	TLALNEPANTLA DE BAZ	<b>Latitud:</b>	19.561904907226563
<b>Proceso:</b>	CAMPAÑA	<b>Longitud:</b>	-99.2061767578125
<b>Ámbito:</b>	Local	<b>Calle:</b>	carr. Mexico Queretaro
		<b>Colonia:</b>	tequequinahua
<b>Hallazgo:</b>	Panorámicos o espectaculares	<b>Número:</b>	sn
<b>Otro Hallazgo:</b>	NO APLICA		
<b>Tamaño (metros):</b>	<b>ANCHO:</b> 30 <b>ALTO:</b> 30	<b>Código Postal:</b>	54020
<b>Lema/Versión:</b>	si se puede	<b>Entre Calle:</b>	Naranja
<b>ID-INE:</b>	sn	<b>Y Calle:</b>	olivo
<b>Tipo Beneficio:</b>	Personalizado	<b>Referencia:</b>	paradero

**Observaciones:**

**BENEFICIADO(S):**

<b>No. 1</b>	
<b>Sujeto Obligado:</b>	PARTIDO DEL TRABAJO
<b>Distritos Locales:</b>	TLALNEPANTLA DE BAZ
<b>Beneficiado(s):</b>	OSCAR GONZALEZ YAÑEZ () (17982)
<b>Tipo Asociación:</b>	Partido
<b>Cargo:</b>	GOBERNADOR ESTATAL



Sistema Integral de Monitoreo de Espectaculares y Medios Impresos.  
Usuario: MARÍA GUADALUPE GÓMEZ PEÑALOZA Fecha Monitoreo: 22/05/2017  
ID Encuesta: 12009 Ticket: 11992 Estatus: Validado



Sistema Integral de Monitoreo de Espectaculares y Medios Impresos.  
 Usuario: FRANCISCA RODRÍGUEZ LUNA Fecha Monitoreo: 22/05/2017  
 ID Encuesta: 12052 Ticket: 12035 Estatus: Validado

**Proceso Electoral: Local Ordinario 2016-2017**

<b>Entidad:</b>	MEXICO	<b>UBICACIÓN</b>	
<b>Municipio:</b>	CUAUTITLAN IZCALLI	<b>Latitud:</b>	19.645620346069336
<b>Proceso:</b>	CAMPAÑA	<b>Longitud:</b>	-99.19636535644531
<b>Ámbito:</b>	Local	<b>Calle:</b>	Nicolas Bravo
		<b>Colonia:</b>	Generalísimo José María Morelos y Pavón
<b>Hallazgo:</b>	Bardas	<b>Número:</b>	sin número
<b>Otro Hallazgo:</b>	NO APLICA		
<b>Tamaño (metros):</b>	<b>ANCHO:</b> 40 <b>ALTO:</b> 2	<b>Código Postal:</b>	54769
<b>Lema/Versión:</b>	refinería si se puede	<b>Entre Calle:</b>	autopista México Querétaro
<b>ID-INE:</b>	no tiene	<b>Y Calle:</b>	autopista México Querétaro
<b>Tipo Beneficio:</b>	Personalizado	<b>Referencia:</b>	frente al Walmart

**Observaciones:**

**BENEFICIADO(S):**

<b>No. 1</b>	
<b>Sujeto Obligado:</b>	PARTIDO DEL TRABAJO
<b>Tipo Asociación:</b>	Partido
<b>Distritos Locales:</b>	CUAUTITLAN IZCALLI
<b>Beneficiado(s):</b>	OSCAR GONZALEZ YAÑEZ () (17982)
<b>Cargo:</b>	GOBERNADOR ESTATAL

Sistema Integral de Monitoreo de Espectaculares y Medios Impresos.  
Usuario: FRANCISCA RODRÍGUEZ LUNA Fecha Monitoreo: 22/05/2017  
ID Encuesta: 12052 Ticket: 12035 Estatus: Validado



Sistema Integral de Monitoreo de Espectaculares y Medios Impresos.  
 Usuario: FERNANDO PARRAGUIRRE BAUTISTA Fecha Monitoreo: 22/05/2017  
 ID Encuesta: 12072 Ticket: 12055 Estatus: Validado

**Proceso Electoral: Local Ordinario 2016-2017**

<b>Entidad:</b>	MEXICO	<b>UBICACIÓN</b>	
<b>Municipio:</b>	VALLE DE CHALCO SOLIDARIDAD	<b>Latitud:</b>	19.29197120666504
<b>Proceso:</b>	CAMPAÑA	<b>Longitud:</b>	-98.93994903564453
<b>Ámbito:</b>	Local	<b>Calle:</b>	Avenida Isidro Fabela
		<b>Colonia:</b>	Santa Cruz
<b>Hallazgo:</b>	Bardas	<b>Número:</b>	SN
<b>Otro Hallazgo:</b>	NO APLICA		
<b>Tamaño (metros):</b>	<b>ANCHO:</b> 10 <b>ALTO:</b> 2	<b>Código Postal:</b>	56616
	ESTOY CONTIGO.		
<b>Lema/Versión:</b>	PENA DE MUERTE A FEMICIDAS	<b>Entre Calle:</b>	NORTE 11
<b>ID-INE:</b>	NA	<b>Y Calle:</b>	NORTE 10
<b>Tipo Beneficio:</b>	Directo	<b>Referencia:</b>	FRENTE A TORRE DE CFE

**Observaciones:**

**BENEFICIADO(S):**

<b>No. 1</b>	
<b>Sujeto Obligado:</b>	PARTIDO DEL TRABAJO
<b>Cargo:</b>	GOBERNADOR ESTATAL
<b>Tipo Asociación:</b>	Partido
<b>Distritos Locales:</b>	VALLE DE CHALCO SOLIDARIDAD
<b>Beneficiado(s):</b>	OSCAR GONZALEZ YAÑEZ () (17982)



Sistema Integral de Monitoreo de Espectaculares y Medios Impresos.

Usuario: FERNANDO PARRAGUIRRE BAUTISTA Fecha Monitoreo: 22/05/2017

ID Encuesta: 12072 Ticket: 12055 Estatus: Validado





Sistema Integral de Monitoreo de Espectaculares y Medios Impresos.  
 Usuario: EYNNAR DAVID MARTÍNEZ TINOCO Fecha Monitoreo: 22/05/2017  
 ID Encuesta: 12073 Ticket: 12056 Estatus: Validado

**Proceso Electoral: Local Ordinario 2016-2017**

<b>Entidad:</b>	MEXICO	<b>UBICACIÓN</b>	
<b>Municipio:</b>	TULTITLAN	<b>Latitud:</b>	19.62920570373535
<b>Proceso:</b>	CAMPAÑA	<b>Longitud:</b>	-99.13367462158203
<b>Ámbito:</b>	Local	<b>Calle:</b>	Avenida José López Portillo
		<b>Colonia:</b>	Santa Maria Cuautepec
<b>Hallazgo:</b>	Panorámicos o espectaculares	<b>Número:</b>	sn
<b>Otro Hallazgo:</b>	NO APLICA		
<b>Tamaño (metros):</b>	<b>ANCHO:</b> 12 <b>ALTO:</b> 7	<b>Código Postal:</b>	45200
<b>Lema/Versión:</b>	estoy de tu lado tu mandas	<b>Entre Calle:</b>	niños heroes
<b>ID-INE:</b>	sn	<b>Y Calle:</b>	portales
<b>Tipo Beneficio:</b>	Personalizado	<b>Referencia:</b>	sn
<b>Observaciones:</b>	sn		

**BENEFICIADO(S):**

<b>No. 1</b>	
<b>Distritos Locales:</b>	TULTITLAN DE MARIANO ESCOBEDO
<b>Beneficiado(s):</b>	OSCAR GONZALEZ YAÑEZ () (17982)
<b>Tipo Asociación:</b>	Partido
<b>Sujeto Obligado:</b>	PARTIDO DEL TRABAJO
<b>Cargo:</b>	GOBERNADOR ESTATAL

Sistema Integral de Monitoreo de Espectaculares y Medios Impresos.  
Usuario: EYNNAR DAVID MARTÍNEZ TINOCO Fecha Monitoreo: 22/05/2017  
ID Encuesta: 12073 Ticket: 12056 Estatus: Validado

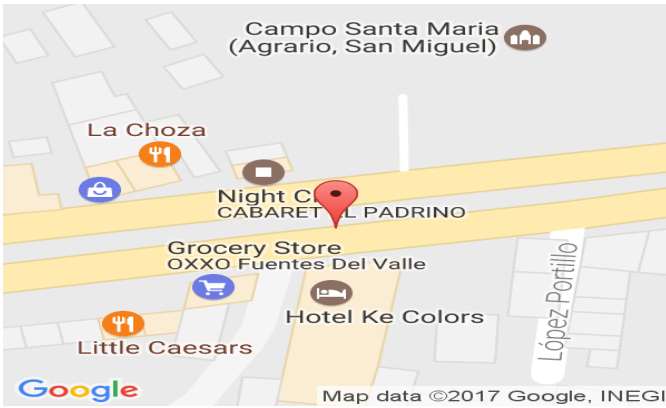

Sistema Integral de Monitoreo de Espectaculares y Medios Impresos.  
 Usuario: MARTHA SILVIA LANKHAAR BAUTISTA Fecha Monitoreo: 22/05/2017  
 ID Encuesta: 12159 Ticket: 12142 Estatus: Validado

**Proceso Electoral:** Local Ordinario 2016-2017

<b>Entidad:</b>	MEXICO	<b>UBICACIÓN</b>	
<b>Municipio:</b>	TLALNEPANTLA DE BAZ	<b>Latitud:</b>	19.556724548339844
<b>Proceso:</b>	CAMPAÑA	<b>Longitud:</b>	-99.20661163330078
<b>Ámbito:</b>	Local	<b>Calle:</b>	AVENIDA DE LOS REYES
		<b>Colonia:</b>	RESIDENCIAL EL DORADO
<b>Hallazgo:</b>	Panorámicos o espectaculares	<b>Número:</b>	FRENTE 93
<b>Otro Hallazgo:</b>	NO APLICA		
<b>Tamaño (metros):</b>	<b>ANCHO:</b> 10 <b>ALTO:</b> 10	<b>Código Postal:</b>	54020
<b>Lema/Versión:</b>	ESTOY DE TU LADO, TU MANDAS	<b>Entre Calle:</b>	CARRETERA MÉXICO QUERETARO
<b>ID-INE:</b>	SIN	<b>Y Calle:</b>	AV LOS REYES
<b>Tipo Beneficio:</b>	Personalizado	<b>Referencia:</b>	FRACCIONAMIENTO EL DORADO

**Observaciones:**

**BENEFICIADO(S):**

<b>No. 1</b>	
<b>Distritos Locales:</b>	TLALNEPANTLA DE BAZ
<b>Cargo:</b>	GOBERNADOR ESTATAL
<b>Tipo Asociación:</b>	Partido
<b>Sujeto Obligado:</b>	PARTIDO DEL TRABAJO
<b>Beneficiado(s):</b>	OSCAR GONZALEZ YAÑEZ () (17982)

Sistema Integral de Monitoreo de Espectaculares y Medios Impresos.

Usuario: MARTHA SILVIA LANKHAAR BAUTISTA Fecha Monitoreo: 22/05/2017

ID Encuesta: 12159 Ticket: 12142 Estatus: Validado



Sistema Integral de Monitoreo de Espectaculares y Medios Impresos.  
 Usuario: MONITOR ESTADO DE MEXICO Fecha Monitoreo: 04/05/2017  
 ID Encuesta: 1218 Ticket: 1212 Estatus: Validado

**Proceso Electoral: Local Ordinario 2016-2017**

<b>Entidad:</b>	MEXICO	<b>UBICACIÓN</b>	
<b>Municipio:</b>	TLALNEPANTLA DE BAZ	<b>Latitud:</b>	19.510128021240234
<b>Proceso:</b>	CAMPAÑA	<b>Longitud:</b>	-99.1060791015625
<b>Ámbito:</b>	Local	<b>Calle:</b>	autopista México pachuca
		<b>Colonia:</b>	atras de tequiquil
<b>Hallazgo:</b>	Panorámicos o espectaculares	<b>Número:</b>	SN
<b>Otro Hallazgo:</b>	NO APLICA		
<b>Tamaño (metros):</b>	<b>ANCHO:</b> 8 <b>ALTO:</b> 8	<b>Código Postal:</b>	54180
<b>Lema/Versión:</b>	transporte seguro y vigilado	<b>Entre Calle:</b>	AUTOPISTA MÉXICO PACHUCA
<b>ID-INE:</b>	no aplica	<b>Y Calle:</b>	andador d
<b>Tipo Beneficio:</b>	Directo	<b>Referencia:</b>	AUTOPISTA MEXICO PACHUCA

**Observaciones:**

**BENEFICIADO(S):**

<b>No. 1</b>	
<b>Distritos Locales:</b>	ECATEPEC DE MORELOS
<b>Cargo:</b>	GOBERNADOR ESTATAL
<b>Tipo Asociación:</b>	Partido
<b>Sujeto Obligado:</b>	PARTIDO DEL TRABAJO
<b>Beneficiado(s):</b>	OSCAR GONZALEZ YAÑEZ () (17982)



Sistema Integral de Monitoreo de Espectaculares y Medios Impresos.  
Usuario: MONITOR ESTADO DE MEXICO Fecha Monitoreo: 04/05/2017  
ID Encuesta: 1218 Ticket: 1212 Estatus: Validado

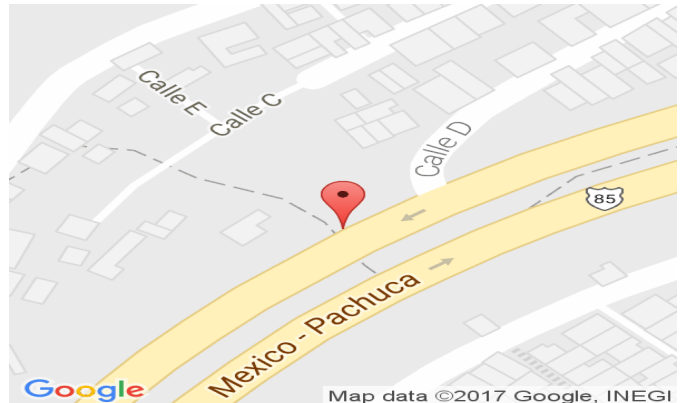

Sistema Integral de Monitoreo de Espectaculares y Medios Impresos.  
 Usuario: ELIZABETH ZARATE FORTANEL Fecha Monitoreo: 22/05/2017  
 ID Encuesta: 12240 Ticket: 12223 Estatus: Validado

**Proceso Electoral:** Local Ordinario 2016-2017

<b>Entidad:</b>	MEXICO	<b>UBICACIÓN</b>	
<b>Municipio:</b>	TOLUCA	<b>Latitud:</b>	19.278799057006836
<b>Proceso:</b>	CAMPAÑA	<b>Longitud:</b>	-99.63142395019531
<b>Ámbito:</b>	Local	<b>Calle:</b>	SALVADOR DIAS MIRON
		<b>Colonia:</b>	SANTA ANA TLAPALTITLAN
<b>Hallazgo:</b>	Panorámicos o espectaculares	<b>Número:</b>	SN
<b>Otro Hallazgo:</b>	NO APLICA		
<b>Tamaño (metros):</b>	<b>ANCHO:</b> 10 <b>ALTO:</b> 8	<b>Código Postal:</b>	50160
<b>Lema/Versión:</b>	ESTOY DE TU LADO TU MANDAS	<b>Entre Calle:</b>	16 DE SEPTIEMBRE
<b>ID-INE:</b>	NA	<b>Y Calle:</b>	VICENTE GUERRERO
<b>Tipo Beneficio:</b>	Personalizado	<b>Referencia:</b>	A UN COSTADO DEL POLLO FELIZ

**Observaciones:**

**BENEFICIADO(S):**

<b>No. 1</b>	
<b>Distritos Locales:</b>	TOLUCA DE LERDO
<b>Beneficiado(s):</b>	OSCAR GONZALEZ YAÑEZ () (17982)
<b>Tipo Asociación:</b>	Partido
<b>Cargo:</b>	GOBERNADOR ESTATAL
<b>Sujeto Obligado:</b>	PARTIDO DEL TRABAJO

Sistema Integral de Monitoreo de Espectaculares y Medios Impresos.  
Usuario: ELIZABETH ZARATE FORTANEL Fecha Monitoreo: 22/05/2017  
ID Encuesta: 12240 Ticket: 12223 Estatus: Validado



Sistema Integral de Monitoreo de Espectaculares y Medios Impresos.  
 Usuario: LUIS ARTURO RODRÍGUEZ BAUTISTA Fecha Monitoreo: 22/05/2017  
 ID Encuesta: 12241 Ticket: 12224 Estatus: Validado

**Proceso Electoral: Local Ordinario 2016-2017**

<b>Entidad:</b>	MEXICO	<b>UBICACIÓN</b>	
<b>Municipio:</b>	NAUCALPAN DE JUAREZ	<b>Latitud:</b>	19.515945434570313
<b>Proceso:</b>	CAMPAÑA	<b>Longitud:</b>	-99.29181671142578
<b>Ámbito:</b>	Local	<b>Calle:</b>	CHAPA LECHERIA
		<b>Colonia:</b>	CARR CHAMAPA LECHERÍA
<b>Hallazgo:</b>	Panorámicos o espectaculares	<b>Número:</b>	17,500KM
<b>Otro Hallazgo:</b>	NO APLICA		
<b>Tamaño (metros):</b>	<b>ANCHO:</b> 18 <b>ALTO:</b> 12	<b>Código Postal:</b>	53200
<b>Lema/Versión:</b>	ESTOY DE TU LADO TU MANDAS	<b>Entre Calle:</b>	ENTRONQUE LOMAS VERDES
<b>ID-INE:</b>	NO SE VISUALIZA	<b>Y Calle:</b>	ENTRONQUE SAN MATEO
<b>Tipo Beneficio:</b>	Personalizado	<b>Referencia:</b>	CARR CHAMAPA LECHERÍA
<b>Observaciones:</b>	DIRECCIÓN QUERETARO		

**BENEFICIADO(S):**

<b>No. 1</b>	
<b>Sujeto Obligado:</b>	PARTIDO DEL TRABAJO
<b>Distritos Locales:</b>	NAUCALPAN DE JUAREZ
<b>Beneficiado(s):</b>	OSCAR GONZALEZ YAÑEZ () (17982)
<b>Cargo:</b>	GOBERNADOR ESTATAL
<b>Tipo Asociación:</b>	Partido

Sistema Integral de Monitoreo de Espectaculares y Medios Impresos.

Usuario: LUIS ARTURO RODRÍGUEZ BAUTISTA Fecha Monitoreo: 22/05/2017

ID Encuesta: 12241 Ticket: 12224 Estatus: Validado





Sistema Integral de Monitoreo de Espectaculares y Medios Impresos.  
 Usuario: PORFIRIO EDUARDO OCHOA PAEZ Fecha Monitoreo: 22/05/2017  
 ID Encuesta: 12261 Ticket: 12244 Estatus: Validado

**Proceso Electoral: Local Ordinario 2016-2017**

<b>Entidad:</b>	MEXICO	<b>UBICACIÓN</b>	
<b>Municipio:</b>	METEPEC	<b>Latitud:</b>	19.2364501953125
<b>Proceso:</b>	CAMPAÑA	<b>Longitud:</b>	-99.59735107421875
<b>Ámbito:</b>	Local	<b>Calle:</b>	Calle Codagem
		<b>Colonia:</b>	San Miguel Totocuitlapilco
<b>Hallazgo:</b>	Mantas (igual o mayor a 12mts)	<b>Número:</b>	sin numero
<b>Otro Hallazgo:</b>	NO APLICA		
<b>Tamaño (metros):</b>	<b>ANCHO:</b> 15 <b>ALTO:</b> 10	<b>Código Postal:</b>	52176
<b>Lema/Versión:</b>	estoy de tu lado , tu mandas	<b>Entre Calle:</b>	libramiento bicentenario
<b>ID-INE:</b>	na	<b>Y Calle:</b>	codagem
<b>Tipo Beneficio:</b>	Personalizado	<b>Referencia:</b>	frente a lote baldío
<b>Observaciones:</b>	ninguna		

**BENEFICIADO(S):**

<b>No. 1</b>	
<b>Sujeto Obligado:</b>	PARTIDO DEL TRABAJO
<b>Tipo Asociación:</b>	Partido
<b>Distritos Locales:</b>	METEPEC
<b>Beneficiado(s):</b>	OSCAR GONZALEZ YAÑEZ () (17982)
<b>Cargo:</b>	GOBERNADOR ESTATAL

Sistema Integral de Monitoreo de Espectaculares y Medios Impresos.  
Usuario: PORFIRIO EDUARDO OCHOA PAEZ Fecha Monitoreo: 22/05/2017  
ID Encuesta: 12261 Ticket: 12244 Estatus: Validado



Sistema Integral de Monitoreo de Espectaculares y Medios Impresos.

Usuario: JUAN TORRES BRIONES Fecha Monitoreo: 22/05/2017

ID Encuesta: 12282 Ticket: 12265 Estatus: Validado

**Proceso Electoral: Local Ordinario 2016-2017**

<b>Entidad:</b>	MEXICO	<b>UBICACIÓN</b>	
<b>Municipio:</b>	ZINACANTEPEC	<b>Latitud:</b>	19.320213317871094
<b>Proceso:</b>	CAMPAÑA	<b>Longitud:</b>	-99.73297882080078
<b>Ámbito:</b>	Local	<b>Calle:</b>	Carr Almoloya de Juárez
		<b>Colonia:</b>	La Loma 2
<b>Hallazgo:</b>	Panorámicos o espectaculares	<b>Número:</b>	SN
<b>Otro Hallazgo:</b>	NO APLICA		
<b>Tamaño (metros):</b>	<b>ANCHO:</b> 17 <b>ALTO:</b> 12	<b>Código Postal:</b>	51355
<b>Lema/Versión:</b>	Estoy de tu lado	<b>Entre Calle:</b>	Ferrocarril
<b>ID-INE:</b>	NA	<b>Y Calle:</b>	Sin nombre
<b>Tipo Beneficio:</b>	Personalizado	<b>Referencia:</b>	Fte. construcción de fraccionamiento

**Observaciones:**

**BENEFICIADO(S):**

<b>No. 1</b>	
<b>Tipo Asociación:</b>	Partido
<b>Distritos Locales:</b>	SAN MIGUEL ZINACANTEPEC
<b>Beneficiado(s):</b>	OSCAR GONZALEZ YAÑEZ () (17982)
<b>Cargo:</b>	GOBERNADOR ESTATAL
<b>Sujeto Obligado:</b>	PARTIDO DEL TRABAJO

Sistema Integral de Monitoreo de Espectaculares y Medios Impresos.  
Usuario: JUAN TORRES BRIONES Fecha Monitoreo: 22/05/2017  
ID Encuesta: 12282 Ticket: 12265 Estatus: Validado



Sistema Integral de Monitoreo de Espectaculares y Medios Impresos.

Usuario: JUAN TORRES BRIONES Fecha Monitoreo: 22/05/2017

ID Encuesta: 12379 Ticket: 12362 Estatus: Validado

**Proceso Electoral:** Local Ordinario 2016-2017

<b>Entidad:</b>	MEXICO	<b>UBICACIÓN</b>	
<b>Municipio:</b>	ZINACANTEPEC	<b>Latitud:</b>	19.32025909423828
<b>Proceso:</b>	CAMPAÑA	<b>Longitud:</b>	-99.73298645019531
<b>Ámbito:</b>	Local	<b>Calle:</b>	carr Almoloya de Juárez
		<b>Colonia:</b>	la Loma 2
<b>Hallazgo:</b>	Panorámicos o espectaculares	<b>Número:</b>	SN
<b>Otro Hallazgo:</b>	NO APLICA		
<b>Tamaño (metros):</b>	<b>ANCHO:</b> 17 <b>ALTO:</b> 12	<b>Código Postal:</b>	51355
<b>Lema/Versión:</b>	Estoy de tu lado	<b>Entre Calle:</b>	ferrocarril
<b>ID-INE:</b>	NA	<b>Y Calle:</b>	Sin nombre
<b>Tipo Beneficio:</b>	Personalizado	<b>Referencia:</b>	fte a construcción de fraccionamiento

**Observaciones:**

**BENEFICIADO(S):**

<b>No. 1</b>	
<b>Distritos Locales:</b>	SAN MIGUEL ZINACANTEPEC
<b>Beneficiado(s):</b>	OSCAR GONZALEZ YAÑEZ () (17982)
<b>Tipo Asociación:</b>	Partido
<b>Cargo:</b>	GOBERNADOR ESTATAL
<b>Sujeto Obligado:</b>	PARTIDO DEL TRABAJO



Sistema Integral de Monitoreo de Espectaculares y Medios Impresos.  
Usuario: JUAN TORRES BRIONES Fecha Monitoreo: 22/05/2017  
ID Encuesta: 12379 Ticket: 12362 Estatus: Validado



Sistema Integral de Monitoreo de Espectaculares y Medios Impresos.

Usuario: SALVADOR HORACIO MARTÍNEZ DEL CAMPO ZAVALA Fecha Monitoreo: 22/05/2017

ID Encuesta: 12399 Ticket: 12382 Estatus: Validado

**Proceso Electoral:** Local Ordinario 2016-2017

<b>Entidad:</b>	MEXICO	<b>UBICACIÓN</b>	
<b>Municipio:</b>	ATLACOMULCO	<b>Latitud:</b>	19.793162822954148
<b>Proceso:</b>	CAMPAÑA	<b>Longitud:</b>	-99.88839335739613
<b>Ámbito:</b>	Local	<b>Calle:</b>	Carr Atlacomulco-San Felipe
		<b>Colonia:</b>	Atlavilla
<b>Hallazgo:</b>	Bardas	<b>Número:</b>	sin número
<b>Otro Hallazgo:</b>	NO APLICA		
<b>Tamaño (metros):</b>	<b>ANCHO:</b> 33 <b>ALTO:</b> 2	<b>Código Postal:</b>	50450
<b>Lema/Versión:</b>	Estoy de tu lado	<b>Entre Calle:</b>	Bldv Arturo Montiel
<b>ID-INE:</b>	no aplica	<b>Y Calle:</b>	Circuito Jiménez Cantú
<b>Tipo Beneficio:</b>	Personalizado	<b>Referencia:</b>	En el crucero

**Observaciones:**

**BENEFICIADO(S):**

<b>No. 1</b>	
<b>Distritos Locales:</b>	ATLACOMULCO DE FABELA
<b>Beneficiado(s):</b>	OSCAR GONZALEZ YAÑEZ () (17982)
<b>Sujeto Obligado:</b>	PARTIDO DEL TRABAJO
<b>Cargo:</b>	GOBERNADOR ESTATAL
<b>Tipo Asociación:</b>	Partido

Sistema Integral de Monitoreo de Espectaculares y Medios Impresos.

Usuario: SALVADOR HORACIO MARTÍNEZ DEL CAMPO ZAVALA Fecha Monitoreo: 22/05/2017

ID Encuesta: 12399 Ticket: 12382 Estatus: Validado



Sistema Integral de Monitoreo de Espectaculares y Medios Impresos.  
 Usuario: PORFIRIO EDUARDO OCHOA PAEZ Fecha Monitoreo: 22/05/2017  
 ID Encuesta: 12404 Ticket: 12387 Estatus: Validado

**Proceso Electoral:** Local Ordinario 2016-2017

<b>Entidad:</b>	MEXICO	<b>UBICACIÓN</b>	
<b>Municipio:</b>	METEPEC	<b>Latitud:</b>	19.23946189880371
<b>Proceso:</b>	CAMPAÑA	<b>Longitud:</b>	-99.5989990234375
<b>Ámbito:</b>	Local	<b>Calle:</b>	Calle Agustín de Iturbide
		<b>Colonia:</b>	San Lorenzo Coacalco
<b>Hallazgo:</b>	Bardas	<b>Número:</b>	sin numero
<b>Otro Hallazgo:</b>	NO APLICA		
<b>Tamaño (metros):</b>	<b>ANCHO:</b> 15 <b>ALTO:</b> 3	<b>Código Postal:</b>	52176
<b>Lema/Versión:</b>	estoy de tu lado	<b>Entre Calle:</b>	libramiento bicentenario
<b>ID-INE:</b>	na	<b>Y Calle:</b>	no tiene
<b>Tipo Beneficio:</b>	Personalizado	<b>Referencia:</b>	frente a unas canchas de fútbol
<b>Observaciones:</b>	ninguna		

**BENEFICIADO(S):**

<b>No. 1</b>	
<b>Sujeto Obligado:</b>	PARTIDO DEL TRABAJO
<b>Tipo Asociación:</b>	Partido
<b>Cargo:</b>	GOBERNADOR ESTATAL
<b>Distritos Locales:</b>	METEPEC
<b>Beneficiado(s):</b>	OSCAR GONZALEZ YAÑEZ () (17982)

Sistema Integral de Monitoreo de Espectaculares y Medios Impresos.  
Usuario: PORFIRIO EDUARDO OCHOA PAEZ Fecha Monitoreo: 22/05/2017  
ID Encuesta: 12404 Ticket: 12387 Estatus: Validado





Sistema Integral de Monitoreo de Espectaculares y Medios Impresos.  
Usuario: LUIS ENRIQUE GARCIA AGUILAR Fecha Monitoreo: 22/05/2017  
ID Encuesta: 12405 Ticket: 12388 Estatus: Validado

**Proceso Electoral:** Local Ordinario 2016-2017

<b>Entidad:</b>	MEXICO	<b>UBICACIÓN</b>	
<b>Municipio:</b>	ZINACANTEPEC	<b>Latitud:</b>	19.30913734436035
<b>Proceso:</b>	CAMPAÑA	<b>Longitud:</b>	-99.73039245605469
<b>Ámbito:</b>	Local	<b>Calle:</b>	Carretera Almoloya
		<b>Colonia:</b>	Zinacantepec
<b>Hallazgo:</b>	Bardas	<b>Número:</b>	S/N
<b>Otro Hallazgo:</b>	NO APLICA		
<b>Tamaño (metros):</b>	<b>ANCHO:</b> 30 <b>ALTO:</b> 2.5	<b>Código Postal:</b>	51355
<b>Lema/Versión:</b>	Estoy de tu lado	<b>Entre Calle:</b>	5 de febrero
<b>ID-INE:</b>	N/A	<b>Y Calle:</b>	sin nombre
<b>Tipo Beneficio:</b>	Personalizado	<b>Referencia:</b>	frente a hotel suites

**Observaciones:****BENEFICIADO(S):**

<b>No. 1</b>	
<b>Sujeto Obligado:</b>	PARTIDO DEL TRABAJO
<b>Distritos Locales:</b>	SAN MIGUEL ZINACANTEPEC
<b>Beneficiado(s):</b>	OSCAR GONZALEZ YAÑEZ () (17982)
<b>Tipo Asociación:</b>	Partido
<b>Cargo:</b>	GOBERNADOR ESTATAL

Sistema Integral de Monitoreo de Espectaculares y Medios Impresos.  
Usuario: LUIS ENRIQUE GARCIA AGUILAR Fecha Monitoreo: 22/05/2017  
ID Encuesta: 12405 Ticket: 12388 Estatus: Validado



Sistema Integral de Monitoreo de Espectaculares y Medios Impresos.  
 Usuario: GRISELA GUADALUPE LÓPEZ MERLOS Fecha Monitoreo: 22/05/2017  
 ID Encuesta: 12506 Ticket: 12489 Estatus: Validado

**Proceso Electoral: Local Ordinario 2016-2017**

<b>Entidad:</b>	MEXICO	<b>UBICACIÓN</b>	
<b>Municipio:</b>	NEZAHUALCOYOTL	<b>Latitud:</b>	19.481689453125
<b>Proceso:</b>	CAMPAÑA	<b>Longitud:</b>	-99.064453125
<b>Ámbito:</b>	Local	<b>Calle:</b>	12
		<b>Colonia:</b>	campestre guadalupana
<b>Hallazgo:</b>	Mantas (menores a 12mts)	<b>Número:</b>	10
<b>Otro Hallazgo:</b>	NO APLICA		
<b>Tamaño (metros):</b>	<b>ANCHO:</b> 1 <b>ALTO:</b> 1.5	<b>Código Postal:</b>	57120
<b>Lema/Versión:</b>	estoy a tu lado	<b>Entre Calle:</b>	av uno
<b>ID-INE:</b>	s/n	<b>Y Calle:</b>	13
<b>Tipo Beneficio:</b>	Personalizado	<b>Referencia:</b>	frente a tienda de abarrotes

**Observaciones:**

**BENEFICIADO(S):**

<b>No. 1</b>	
<b>Distritos Locales:</b>	CD. NEZAHUALCOYOTL
<b>Beneficiado(s):</b>	OSCAR GONZALEZ YAÑEZ () (17982)
<b>Cargo:</b>	GOBERNADOR ESTATAL
<b>Tipo Asociación:</b>	Partido
<b>Sujeto Obligado:</b>	PARTIDO DEL TRABAJO

Sistema Integral de Monitoreo de Espectaculares y Medios Impresos.  
Usuario: GRISELA GUADALUPE LÓPEZ MERLOS Fecha Monitoreo: 22/05/2017  
ID Encuesta: 12506 Ticket: 12489 Estatus: Validado



Sistema Integral de Monitoreo de Espectaculares y Medios Impresos.  
 Usuario: RAYMUNDO FLORES CRUZ Fecha Monitoreo: 22/05/2017  
 ID Encuesta: 12514 Ticket: 12497 Estatus: Validado

**Proceso Electoral:** Local Ordinario 2016-2017

<b>Entidad:</b>	MEXICO	<b>UBICACIÓN</b>	
<b>Municipio:</b>	IXTAPAN DEL ORO	<b>Latitud:</b>	19.262678146362305
<b>Proceso:</b>	CAMPAÑA	<b>Longitud:</b>	-100.26618957519531
<b>Ámbito:</b>	Local	<b>Calle:</b>	av. progreso
		<b>Colonia:</b>	centro
<b>Hallazgo:</b>	Mantas (menores a 12mts)	<b>Número:</b>	sin número
<b>Otro Hallazgo:</b>	NO APLICA		
<b>Tamaño (metros):</b>	<b>ANCHO:</b> 4 <b>ALTO:</b> 2	<b>Código Postal:</b>	51070
<b>Lema/Versión:</b>	estoy de tu lado	<b>Entre Calle:</b>	avenida totuca
<b>ID-INE:</b>	n/a	<b>Y Calle:</b>	callejon el calvario
<b>Tipo Beneficio:</b>	Personalizado	<b>Referencia:</b>	frente a tienda de abarrotes el zorro

**Observaciones:**

**BENEFICIADO(S):**

<b>No. 1</b>	
<b>Distritos Locales:</b>	VALLE DE BRAVO
<b>Beneficiado(s):</b>	OSCAR GONZALEZ YAÑEZ () (17982)
<b>Cargo:</b>	GOBERNADOR ESTATAL
<b>Sujeto Obligado:</b>	PARTIDO DEL TRABAJO
<b>Tipo Asociación:</b>	Partido



Sistema Integral de Monitoreo de Espectaculares y Medios Impresos.  
Usuario: RAYMUNDO FLORES CRUZ Fecha Monitoreo: 22/05/2017  
ID Encuesta: 12514 Ticket: 12497 Estatus: Validado



Sistema Integral de Monitoreo de Espectaculares y Medios Impresos.  
 Usuario: ERENDIRA PÉREZ FUENTES Fecha Monitoreo: 22/05/2017  
 ID Encuesta: 12621 Ticket: 12604 Estatus: Validado

**Proceso Electoral:** Local Ordinario 2016-2017

<b>Entidad:</b>	MEXICO	<b>UBICACIÓN</b>	
<b>Municipio:</b>	TEOLOYUCAN	<b>Latitud:</b>	19.749784469604492
<b>Proceso:</b>	CAMPAÑA	<b>Longitud:</b>	-99.17289733886719
<b>Ámbito:</b>	Local	<b>Calle:</b>	Zumpango
		<b>Colonia:</b>	Santiago
<b>Hallazgo:</b>	Mantas (menores a 12mts)	<b>Número:</b>	sn
<b>Otro Hallazgo:</b>	NO APLICA		
<b>Tamaño (metros):</b>	<b>ANCHO:</b> 2 <b>ALTO:</b> 1.5	<b>Código Postal:</b>	54770
<b>Lema/Versión:</b>	gobernador 2017	<b>Entre Calle:</b>	Chopo
<b>ID-INE:</b>	sn	<b>Y Calle:</b>	na
<b>Tipo Beneficio:</b>	Personalizado	<b>Referencia:</b>	es una casa

**Observaciones:**

**BENEFICIADO(S):**

<b>No. 1</b>	
<b>Sujeto Obligado:</b>	PARTIDO DEL TRABAJO
<b>Cargo:</b>	GOBERNADOR ESTATAL
<b>Distritos Locales:</b>	TEOLOYUCAN
<b>Beneficiado(s):</b>	OSCAR GONZALEZ YAÑEZ () (17982)
<b>Tipo Asociación:</b>	Partido

Sistema Integral de Monitoreo de Espectaculares y Medios Impresos.  
Usuario: ERENDIRA PÉREZ FUENTES Fecha Monitoreo: 22/05/2017  
ID Encuesta: 12621 Ticket: 12604 Estatus: Validado



Sistema Integral de Monitoreo de Espectaculares y Medios Impresos.  
 Usuario: CHARO CASTOLO CALDERÓN Fecha Monitoreo: 22/05/2017  
 ID Encuesta: 12663 Ticket: 12646 Estatus: Validado

**Proceso Electoral:** Local Ordinario 2016-2017

<b>Entidad:</b>	MEXICO	<b>UBICACIÓN</b>	
<b>Municipio:</b>	TEMOAYA	<b>Latitud:</b>	19.451093673706055
<b>Proceso:</b>	CAMPAÑA	<b>Longitud:</b>	-99.60094451904297
<b>Ámbito:</b>	Local	<b>Calle:</b>	carretera Toluca-Temoaya
		<b>Colonia:</b>	Molino abajo
<b>Hallazgo:</b>	Bardas	<b>Número:</b>	S/N
<b>Otro Hallazgo:</b>	NO APLICA		
<b>Tamaño (metros):</b>	<b>ANCHO:</b> 18 <b>ALTO:</b> 3	<b>Código Postal:</b>	50850
<b>Lema/Versión:</b>	Estoy de tu lado	<b>Entre Calle:</b>	Camino Real
<b>ID-INE:</b>	N/A	<b>Y Calle:</b>	sin calle
<b>Tipo Beneficio:</b>	Personalizado	<b>Referencia:</b>	Frente a baldío

**Observaciones:**

**BENEFICIADO(S):**

<b>No. 1</b>	
<b>Sujeto Obligado:</b>	PARTIDO DEL TRABAJO
<b>Tipo Asociación:</b>	Partido
<b>Cargo:</b>	GOBERNADOR ESTATAL
<b>Distritos Locales:</b>	IXTLAHUACA DE RAYON
<b>Beneficiado(s):</b>	OSCAR GONZALEZ YAÑEZ () (17982)

Sistema Integral de Monitoreo de Espectaculares y Medios Impresos.  
Usuario: CHARO CASTOLO CALDERÓN Fecha Monitoreo: 22/05/2017  
ID Encuesta: 12663 Ticket: 12646 Estatus: Validado





Sistema Integral de Monitoreo de Espectaculares y Medios Impresos.  
 Usuario: PORFIRIO EDUARDO OCHOA PAEZ Fecha Monitoreo: 22/05/2017  
 ID Encuesta: 12666 Ticket: 12649 Estatus: Validado

**Proceso Electoral: Local Ordinario 2016-2017**

<b>Entidad:</b>	MEXICO	<b>UBICACIÓN</b>	
<b>Municipio:</b>	METEPEC	<b>Latitud:</b>	19.239492416381836
<b>Proceso:</b>	CAMPAÑA	<b>Longitud:</b>	-99.5985336303711
<b>Ámbito:</b>	Local	<b>Calle:</b>	Calle Agustín de Iturbide
		<b>Colonia:</b>	San Lorenzo Coacalco
<b>Hallazgo:</b>	Bardas	<b>Número:</b>	sin numero
<b>Otro Hallazgo:</b>	NO APLICA		
<b>Tamaño (metros):</b>	<b>ANCHO:</b> 60 <b>ALTO:</b> 3	<b>Código Postal:</b>	52176
<b>Lema/Versión:</b>	estoy de tu lado	<b>Entre Calle:</b>	libramiento bicentenario
<b>ID-INE:</b>	na	<b>Y Calle:</b>	no hay
<b>Tipo Beneficio:</b>	Personalizado	<b>Referencia:</b>	frente a unas canchas de fútbol
<b>Observaciones:</b>	ninguna		

**BENEFICIADO(S):**

<b>No. 1</b>	
<b>Sujeto Obligado:</b>	PARTIDO DEL TRABAJO
<b>Distritos Locales:</b>	METEPEC
<b>Beneficiado(s):</b>	OSCAR GONZALEZ YAÑEZ () (17982)
<b>Tipo Asociación:</b>	Partido
<b>Cargo:</b>	GOBERNADOR ESTATAL

Sistema Integral de Monitoreo de Espectaculares y Medios Impresos.  
Usuario: PORFIRIO EDUARDO OCHOA PAEZ Fecha Monitoreo: 22/05/2017  
ID Encuesta: 12666 Ticket: 12649 Estatus: Validado



Sistema Integral de Monitoreo de Espectaculares y Medios Impresos.  
 Usuario: RAYMUNDO FLORES CRUZ Fecha Monitoreo: 22/05/2017  
 ID Encuesta: 12713 Ticket: 12696 Estatus: Validado

**Proceso Electoral: Local Ordinario 2016-2017**

<b>Entidad:</b>	MEXICO	<b>UBICACIÓN</b>	
<b>Municipio:</b>	IXTAPAN DEL ORO	<b>Latitud:</b>	19.262351989746094
<b>Proceso:</b>	CAMPAÑA	<b>Longitud:</b>	-100.26454162597656
<b>Ámbito:</b>	Local	<b>Calle:</b>	av progreso
		<b>Colonia:</b>	centro
<b>Hallazgo:</b>	Mantas (menores a 12mts)	<b>Número:</b>	sin número
<b>Otro Hallazgo:</b>	NO APLICA		
<b>Tamaño (metros):</b>	<b>ANCHO:</b> 3 <b>ALTO:</b> 2	<b>Código Postal:</b>	51070
<b>Lema/Versión:</b>	estoy de tu lado	<b>Entre Calle:</b>	calle de la magnolia
<b>ID-INE:</b>	n/a	<b>Y Calle:</b>	av 24 de febrero
<b>Tipo Beneficio:</b>	Personalizado	<b>Referencia:</b>	a un costado del palacio municipal

**Observaciones:**

**BENEFICIADO(S):**

<b>No. 1</b>	
<b>Distritos Locales:</b>	VALLE DE BRAVO
<b>Cargo:</b>	GOBERNADOR ESTATAL
<b>Sujeto Obligado:</b>	PARTIDO DEL TRABAJO
<b>Beneficiado(s):</b>	OSCAR GONZALEZ YAÑEZ () (17982)
<b>Tipo Asociación:</b>	Partido

Sistema Integral de Monitoreo de Espectaculares y Medios Impresos.  
Usuario: RAYMUNDO FLORES CRUZ Fecha Monitoreo: 22/05/2017  
ID Encuesta: 12713 Ticket: 12696 Estatus: Validado



Sistema Integral de Monitoreo de Espectaculares y Medios Impresos.  
 Usuario: MONITOR ESTADO DE MEXICO Fecha Monitoreo: 04/05/2017  
 ID Encuesta: 1292 Ticket: 1286 Estatus: Validado

**Proceso Electoral: Local Ordinario 2016-2017**

<b>Entidad:</b>	MEXICO	<b>UBICACIÓN</b>	
<b>Municipio:</b>	CHICOLOAPAN	<b>Latitud:</b>	19.366050720214844
<b>Proceso:</b>	CAMPAÑA	<b>Longitud:</b>	-98.97345733642578
<b>Ámbito:</b>	Local	<b>Calle:</b>	GRAL MARIANO RUIZ
		<b>Colonia:</b>	PRESIDENTES
<b>Hallazgo:</b>	Bardas	<b>Número:</b>	S/N
<b>Otro Hallazgo:</b>	NO APLICA		
<b>Tamaño (metros):</b>	<b>ANCHO:</b> 15 <b>ALTO:</b> 3	<b>Código Postal:</b>	56375
<b>Lema/Versión:</b>	OSCAR GOBERNADOR	<b>Entre Calle:</b>	RIO MANZANO
<b>ID-INE:</b>	NA	<b>Y Calle:</b>	CERRADA
<b>Tipo Beneficio:</b>	Genérico	<b>Referencia:</b>	TERRENO VALDIO UNIDAD HABITACIONAL

**Observaciones:**

**BENEFICIADO(S):**

<b>No. 1</b>	
<b>Distritos Locales:</b>	CHICOLOAPAN DE JUAREZ
<b>Cargo:</b>	GOBERNADOR ESTATAL
<b>Tipo Asociación:</b>	Partido
<b>Sujeto Obligado:</b>	PARTIDO DEL TRABAJO
<b>Beneficiado(s):</b>	OSCAR GONZALEZ YAÑEZ () (17982)



Sistema Integral de Monitoreo de Espectaculares y Medios Impresos.  
Usuario: MONITOR ESTADO DE MEXICO Fecha Monitoreo: 04/05/2017  
ID Encuesta: 1292 Ticket: 1286 Estatus: Validado



Sistema Integral de Monitoreo de Espectaculares y Medios Impresos.

Usuario: JUAN TORRES BRIONES Fecha Monitoreo: 22/05/2017

ID Encuesta: 13009 Ticket: 12992 Estatus: Validado

**Proceso Electoral:** Local Ordinario 2016-2017

<b>Entidad:</b>	MEXICO	<b>UBICACIÓN</b>	
<b>Municipio:</b>	ZINACANTEPEC	<b>Latitud:</b>	19.2969913482666
<b>Proceso:</b>	CAMPAÑA	<b>Longitud:</b>	-99.74165344238281
<b>Ámbito:</b>	Local	<b>Calle:</b>	Morelia-Toluca
		<b>Colonia:</b>	Vista Nevado I
<b>Hallazgo:</b>	Bardas	<b>Número:</b>	SN
<b>Otro Hallazgo:</b>	NO APLICA		
<b>Tamaño (metros):</b>	<b>ANCHO:</b> 10 <b>ALTO:</b> 3	<b>Código Postal:</b>	51350
<b>Lema/Versión:</b>	Estoy de tu lado	<b>Entre Calle:</b>	Adolfo López Mateos
<b>ID-INE:</b>	NA	<b>Y Calle:</b>	Camino viejo a San Francisco
<b>Tipo Beneficio:</b>	Personalizado	<b>Referencia:</b>	fte a gasolinera

**Observaciones:**

**BENEFICIADO(S):**

<b>No. 1</b>	
<b>Tipo Asociación:</b>	Partido
<b>Distritos Locales:</b>	SAN MIGUEL ZINACANTEPEC
<b>Beneficiado(s):</b>	OSCAR GONZALEZ YAÑEZ () (17982)
<b>Sujeto Obligado:</b>	PARTIDO DEL TRABAJO
<b>Cargo:</b>	GOBERNADOR ESTATAL

Sistema Integral de Monitoreo de Espectaculares y Medios Impresos.  
Usuario: JUAN TORRES BRIONES Fecha Monitoreo: 22/05/2017  
ID Encuesta: 13009 Ticket: 12992 Estatus: Validado



Sistema Integral de Monitoreo de Espectaculares y Medios Impresos.

Usuario: MARÍA GUADALUPE VILLANUEVA GUILLÉN Fecha Monitoreo: 22/05/2017

ID Encuesta: 13055 Ticket: 13038 Estatus: Validado

**Proceso Electoral:** Local Ordinario 2016-2017

<b>Entidad:</b>	MEXICO	<b>UBICACIÓN</b>	
<b>Municipio:</b>	CUAUTITLAN IZCALLI	<b>Latitud:</b>	19.642030715942383
<b>Proceso:</b>	CAMPAÑA	<b>Longitud:</b>	-99.19564056396484
<b>Ámbito:</b>	Local	<b>Calle:</b>	autopista México Querétaro
		<b>Colonia:</b>	jardones de alba 2
<b>Hallazgo:</b>	Bardas	<b>Número:</b>	sn
<b>Otro Hallazgo:</b>	NO APLICA		
<b>Tamaño (metros):</b>	<b>ANCHO:</b> 18 <b>ALTO:</b> 2	<b>Código Postal:</b>	54769
<b>Lema/Versión:</b>	Estoy de tu lado pena de muerte a feminicidios	<b>Entre Calle:</b>	sn
<b>ID-INE:</b>	na	<b>Y Calle:</b>	sn
<b>Tipo Beneficio:</b>	Personalizado	<b>Referencia:</b>	autopista

**Observaciones:**

**BENEFICIADO(S):**

<b>No. 1</b>	
<b>Distritos Locales:</b>	CUAUTITLAN IZCALLI
<b>Beneficiado(s):</b>	OSCAR GONZALEZ YAÑEZ () (17982)
<b>Tipo Asociación:</b>	Partido
<b>Cargo:</b>	GOBERNADOR ESTATAL
<b>Sujeto Obligado:</b>	PARTIDO DEL TRABAJO

Sistema Integral de Monitoreo de Espectaculares y Medios Impresos.

Usuario: MARÍA GUADALUPE VILLANUEVA GUILLÉN Fecha Monitoreo: 22/05/2017

ID Encuesta: 13055 Ticket: 13038 Estatus: Validado

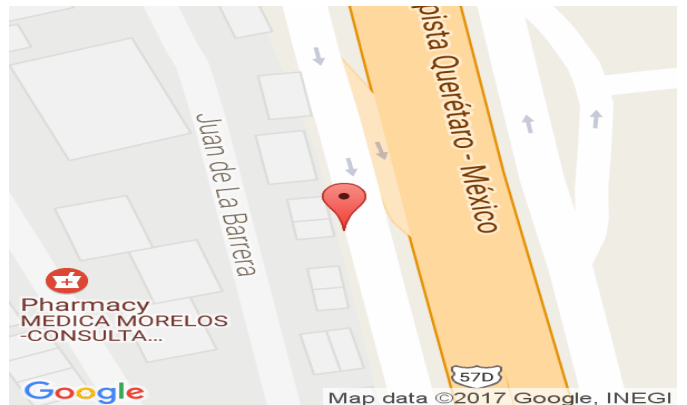



Sistema Integral de Monitoreo de Espectaculares y Medios Impresos.  
 Usuario: FRANCISCA RODRÍGUEZ LUNA Fecha Monitoreo: 22/05/2017  
 ID Encuesta: 13077 Ticket: 13060 Estatus: Validado

**Proceso Electoral:** Local Ordinario 2016-2017

<b>Entidad:</b>	MEXICO	<b>UBICACIÓN</b>	
<b>Municipio:</b>	CUAUTITLAN IZCALLI	<b>Latitud:</b>	19.621891021728516
<b>Proceso:</b>	CAMPAÑA	<b>Longitud:</b>	-99.19235229492188
<b>Ámbito:</b>	Local	<b>Calle:</b>	PERIFÉRICOS BOULEVARD MIGUEL? ÁVILA CAMACHO
		<b>Colonia:</b>	SAN MARTÍN TEPETLIXPAN
<b>Hallazgo:</b>	Panorámicos o espectaculares	<b>Número:</b>	SIN NIMERO
<b>Otro Hallazgo:</b>	NO APLICA		
<b>Tamaño (metros):</b>	<b>ANCHO:</b> 8 <b>ALTO:</b> 4	<b>Código Postal:</b>	54870
<b>Lema/Versión:</b>	ESTOY DE TU LADO TÚ MANDAS	<b>Entre Calle:</b>	AUTOPISTA QUERÉTARO MÉXICO
<b>ID-INE:</b>	NO TIENE	<b>Y Calle:</b>	AUTOPISTA QUERÉTARO MÉXICO
<b>Tipo Beneficio:</b>	Personalizado	<b>Referencia:</b>	INICIO DEL SEGUNDO PISO PERIFÉRICO

**Observaciones:**

**BENEFICIADO(S):**

<b>No. 1</b>	
<b>Cargo:</b>	GOBERNADOR ESTATAL
<b>Sujeto Obligado:</b>	PARTIDO DEL TRABAJO

Sistema Integral de Monitoreo de Espectaculares y Medios Impresos.  
Usuario: FRANCISCA RODRÍGUEZ LUNA Fecha Monitoreo: 22/05/2017  
ID Encuesta: 13077 Ticket: 13060 Estatus: Validado

<b>Distritos Locales:</b>	CUAUTITLAN IZCALLI
<b>Beneficiado(s):</b>	OSCAR GONZALEZ YAÑEZ () (17982)
<b>Tipo Asociación:</b>	Partido



Sistema Integral de Monitoreo de Espectaculares y Medios Impresos.  
 Usuario: FRANCISCA RODRÍGUEZ LUNA Fecha Monitoreo: 22/05/2017  
 ID Encuesta: 13177 Ticket: 13160 Estatus: Validado

**Proceso Electoral:** Local Ordinario 2016-2017

<b>Entidad:</b>	MEXICO	<b>UBICACIÓN</b>	
<b>Municipio:</b>	CUAUTITLAN IZCALLI	<b>Latitud:</b>	19.62116813659668
<b>Proceso:</b>	CAMPAÑA	<b>Longitud:</b>	-99.1922607421875
<b>Ámbito:</b>	Local	<b>Calle:</b>	PERIFÉRICO BOULEVARD MIGUEL ÁVILA CAMACHO
		<b>Colonia:</b>	SAN MARTÍN TEPETLIXPAN
<b>Hallazgo:</b>	Bardas	<b>Número:</b>	SIN NÚMERO
<b>Otro Hallazgo:</b>	NO APLICA		
<b>Tamaño (metros):</b>	<b>ANCHO:</b> 15 <b>ALTO:</b> 2	<b>Código Postal:</b>	54870
<b>Lema/Versión:</b>	QUE NINGÚN JOVEN SE QUEDE AFUERA DE LA ESCUELA	<b>Entre Calle:</b>	PERIFÉRICO BOULEVARD MIGUEL ÁVILA CAMACHO
<b>ID-INE:</b>	NO TIENE	<b>Y Calle:</b>	CARRETERA FEDERAL KM 57
<b>Tipo Beneficio:</b>	Personalizado	<b>Referencia:</b>	INICIA EL SEGÜNDO PISO PERIFÉRICO

**Observaciones:**

**BENEFICIADO(S):**

<b>No. 1</b>	
<b>Distritos Locales:</b>	CUAUTITLAN IZCALLI
<b>Beneficiado(s):</b>	OSCAR GONZALEZ YAÑEZ () (17982)
<b>Sujeto Obligado:</b>	PARTIDO DEL TRABAJO
<b>Tipo Asociación:</b>	Partido
<b>Cargo:</b>	GOBERNADOR ESTATAL

Sistema Integral de Monitoreo de Espectaculares y Medios Impresos.  
Usuario: FRANCISCA RODRÍGUEZ LUNA Fecha Monitoreo: 22/05/2017  
ID Encuesta: 13177 Ticket: 13160 Estatus: Validado



Sistema Integral de Monitoreo de Espectaculares y Medios Impresos.  
 Usuario: CRISTIAN IVÁN JUÁREZ PAQUINI Fecha Monitoreo: 22/05/2017  
 ID Encuesta: 13389 Ticket: 13371 Estatus: Validado

**Proceso Electoral:** Local Ordinario 2016-2017

<b>Entidad:</b>	MEXICO	<b>UBICACIÓN</b>	
<b>Municipio:</b>	ECATEPEC DE MORELOS	<b>Latitud:</b>	19.497802734375
<b>Proceso:</b>	CAMPAÑA	<b>Longitud:</b>	-99.03193664550781
<b>Ámbito:</b>	Local	<b>Calle:</b>	Democracia
		<b>Colonia:</b>	Solidaridad 90 Martires de Rio Blanco
<b>Hallazgo:</b>	Mantas (menores a 12mts)	<b>Número:</b>	sn
<b>Otro Hallazgo:</b>	NO APLICA		
<b>Tamaño (metros):</b>	<b>ANCHO:</b> 1 <b>ALTO:</b> 2	<b>Código Postal:</b>	55290
<b>Lema/Versión:</b>	Estoy de tu lado	<b>Entre Calle:</b>	Democracia
<b>ID-INE:</b>	NA	<b>Y Calle:</b>	Progreso
<b>Tipo Beneficio:</b>	Personalizado	<b>Referencia:</b>	negocio de mofles

**Observaciones:**

**BENEFICIADO(S):**

<b>No. 1</b>	
<b>Sujeto Obligado:</b>	PARTIDO DEL TRABAJO
<b>Cargo:</b>	GOBERNADOR ESTATAL
<b>Tipo Asociación:</b>	Partido
<b>Distritos Locales:</b>	ECATEPEC DE MORELOS
<b>Beneficiado(s):</b>	OSCAR GONZALEZ YAÑEZ () (17982)



Sistema Integral de Monitoreo de Espectaculares y Medios Impresos.  
Usuario: CRISTIAN IVÁN JUÁREZ PAQUINI Fecha Monitoreo: 22/05/2017  
ID Encuesta: 13389 Ticket: 13371 Estatus: Validado

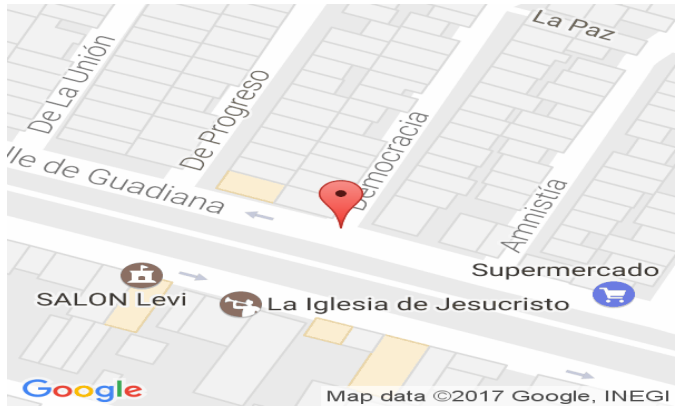

Sistema Integral de Monitoreo de Espectaculares y Medios Impresos.

Usuario: JUAN TORRES BRIONES Fecha Monitoreo: 22/05/2017

ID Encuesta: 13391 Ticket: 13373 Estatus: Validado

**Proceso Electoral: Local Ordinario 2016-2017**

<b>Entidad:</b>	MEXICO	<b>UBICACIÓN</b>	
<b>Municipio:</b>	ZINACANTEPEC	<b>Latitud:</b>	19.296884536743164
<b>Proceso:</b>	CAMPAÑA	<b>Longitud:</b>	-99.7411880493164
<b>Ámbito:</b>	Local	<b>Calle:</b>	Carr Toluca Morelia
		<b>Colonia:</b>	Nevado I
<b>Hallazgo:</b>	Bardas	<b>Número:</b>	SN
<b>Otro Hallazgo:</b>	NO APLICA		
<b>Tamaño (metros):</b>	<b>ANCHO:</b> 15 <b>ALTO:</b> 2	<b>Código Postal:</b>	51350
<b>Lema/Versión:</b>	Estoy de tu lado	<b>Entre Calle:</b>	Camino a San Francisco
<b>ID-INE:</b>	NA	<b>Y Calle:</b>	Adolfo López Mateos
<b>Tipo Beneficio:</b>	Personalizado	<b>Referencia:</b>	fte a gasolinera

**Observaciones:**

**BENEFICIADO(S):**

<b>No. 1</b>	
<b>Sujeto Obligado:</b>	PARTIDO DEL TRABAJO
<b>Tipo Asociación:</b>	Partido
<b>Cargo:</b>	GOBERNADOR ESTATAL
<b>Distritos Locales:</b>	SAN MIGUEL ZINACANTEPEC
<b>Beneficiado(s):</b>	OSCAR GONZALEZ YAÑEZ () (17982)

Sistema Integral de Monitoreo de Espectaculares y Medios Impresos.  
Usuario: JUAN TORRES BRIONES Fecha Monitoreo: 22/05/2017  
ID Encuesta: 13391 Ticket: 13373 Estatus: Validado



Sistema Integral de Monitoreo de Espectaculares y Medios Impresos.

Usuario: MARÍA GUADALUPE VILLANUEVA GUILLÉN Fecha Monitoreo: 22/05/2017

ID Encuesta: 13454 Ticket: 13436 Estatus: Validado

**Proceso Electoral: Local Ordinario 2016-2017**

<b>Entidad:</b>	MEXICO	<b>UBICACIÓN</b>	
<b>Municipio:</b>	CUAUTITLAN IZCALLI	<b>Latitud:</b>	19.61576271057129
<b>Proceso:</b>	CAMPAÑA	<b>Longitud:</b>	-99.1913070678711
<b>Ámbito:</b>	Local	<b>Calle:</b>	Autopista Querétaro - México
		<b>Colonia:</b>	San Martin Tepetlixpan
<b>Hallazgo:</b>	Panorámicos o espectaculares	<b>Número:</b>	sn
<b>Otro Hallazgo:</b>	NO APLICA		
<b>Tamaño (metros):</b>	<b>ANCHO:</b> 24 <b>ALTO:</b> 6	<b>Código Postal:</b>	54763
<b>Lema/Versión:</b>	Pena de muerte a feminicidas	<b>Entre Calle:</b>	sn
<b>ID-INE:</b>	na	<b>Y Calle:</b>	sn
<b>Tipo Beneficio:</b>	Personalizado	<b>Referencia:</b>	Campo de futbol División Lecheria

**Observaciones:**

**BENEFICIADO(S):**

<b>No. 1</b>	
<b>Cargo:</b>	GOBERNADOR ESTATAL
<b>Tipo Asociación:</b>	Partido
<b>Distritos Locales:</b>	CUAUTITLAN IZCALLI
<b>Beneficiado(s):</b>	OSCAR GONZALEZ YAÑEZ () (17982)
<b>Sujeto Obligado:</b>	PARTIDO DEL TRABAJO

Sistema Integral de Monitoreo de Espectaculares y Medios Impresos.

Usuario: MARÍA GUADALUPE VILLANUEVA GUILLÉN Fecha Monitoreo: 22/05/2017

ID Encuesta: 13454 Ticket: 13436 Estatus: Validado





Sistema Integral de Monitoreo de Espectaculares y Medios Impresos.

Usuario: MARÍA GUADALUPE VILLANUEVA GUILLÉN Fecha Monitoreo: 22/05/2017

ID Encuesta: 13566 Ticket: 13548 Estatus: Validado

**Proceso Electoral: Local Ordinario 2016-2017**

<b>Entidad:</b>	MEXICO	<b>UBICACIÓN</b>	
<b>Municipio:</b>	CUAUTITLAN IZCALLI	<b>Latitud:</b>	19.615222930908203
<b>Proceso:</b>	CAMPAÑA	<b>Longitud:</b>	-99.19123840332031
<b>Ámbito:</b>	Local	<b>Calle:</b>	Autopista Querétaro - México
		<b>Colonia:</b>	San Martin Tepetlixpan
<b>Hallazgo:</b>	Panorámicos o espectaculares	<b>Número:</b>	sn
<b>Otro Hallazgo:</b>	NO APLICA		
<b>Tamaño (metros):</b>	<b>ANCHO:</b> 24 <b>ALTO:</b> 12	<b>Código Postal:</b>	54763
<b>Lema/Versión:</b>	Estoy de tu lado tu mandas	<b>Entre Calle:</b>	sn
<b>ID-INE:</b>	na	<b>Y Calle:</b>	sn
<b>Tipo Beneficio:</b>	Personalizado	<b>Referencia:</b>	campo de fútbol División Lechería

**Observaciones:**

**BENEFICIADO(S):**

<b>No. 1</b>	
<b>Distritos Locales:</b>	CUAUTITLAN IZCALLI
<b>Beneficiado(s):</b>	OSCAR GONZALEZ YAÑEZ () (17982)
<b>Cargo:</b>	GOBERNADOR ESTATAL
<b>Tipo Asociación:</b>	Partido
<b>Sujeto Obligado:</b>	PARTIDO DEL TRABAJO

Sistema Integral de Monitoreo de Espectaculares y Medios Impresos.

Usuario: MARÍA GUADALUPE VILLANUEVA GUILLÉN Fecha Monitoreo: 22/05/2017

ID Encuesta: 13566 Ticket: 13548 Estatus: Validado



Sistema Integral de Monitoreo de Espectaculares y Medios Impresos.

Usuario: PABLO ORDAZ SANTOS Fecha Monitoreo: 22/05/2017

ID Encuesta: 13652 Ticket: 13634 Estatus: Validado

**Proceso Electoral: Local Ordinario 2016-2017**

<b>Entidad:</b>	MEXICO	<b>UBICACIÓN</b>	
<b>Municipio:</b>	TOLUCA	<b>Latitud:</b>	19.226404190063477
<b>Proceso:</b>	CAMPAÑA	<b>Longitud:</b>	-99.67039489746094
<b>Ámbito:</b>	Local	<b>Calle:</b>	Morelos
		<b>Colonia:</b>	Tlacotepec
<b>Hallazgo:</b>	Mantas (menores a 12mts)	<b>Número:</b>	Sin número
<b>Otro Hallazgo:</b>	NO APLICA		
<b>Tamaño (metros):</b>	<b>ANCHO:</b> 1 <b>ALTO:</b> 2	<b>Código Postal:</b>	50255
	ESTOY DE TU LADO		
<b>Lema/Versión:</b>	OSCAR GOBERNADOR	<b>Entre Calle:</b>	Libertad
<b>ID-INE:</b>	N/A	<b>Y Calle:</b>	Carretera Tlacotepec
<b>Tipo Beneficio:</b>	Directo	<b>Referencia:</b>	A un costado de Tortillería Soto

**Observaciones:**

**BENEFICIADO(S):**

<b>No. 1</b>	
<b>Distritos Locales:</b>	TOLUCA DE LERDO
<b>Cargo:</b>	GOBERNADOR ESTATAL
<b>Tipo Asociación:</b>	Partido
<b>Sujeto Obligado:</b>	PARTIDO DEL TRABAJO
<b>Beneficiado(s):</b>	OSCAR GONZALEZ YAÑEZ () (17982)

Sistema Integral de Monitoreo de Espectaculares y Medios Impresos.  
Usuario: PABLO ORDAZ SANTOS Fecha Monitoreo: 22/05/2017  
ID Encuesta: 13652 Ticket: 13634 Estatus: Validado



Sistema Integral de Monitoreo de Espectaculares y Medios Impresos.

Usuario: PABLO ORDAZ SANTOS Fecha Monitoreo: 22/05/2017

ID Encuesta: 13653 Ticket: 13635 Estatus: Validado

**Proceso Electoral: Local Ordinario 2016-2017**

<b>Entidad:</b>	MEXICO	<b>UBICACIÓN</b>	
<b>Municipio:</b>	TOLUCA	<b>Latitud:</b>	19.226383209228516
<b>Proceso:</b>	CAMPAÑA	<b>Longitud:</b>	-99.6706314086914
<b>Ámbito:</b>	Local	<b>Calle:</b>	Libertad
		<b>Colonia:</b>	Tlacotepec
<b>Hallazgo:</b>	Mantas (menores a 12mts)	<b>Número:</b>	sin número
<b>Otro Hallazgo:</b>	NO APLICA		
<b>Tamaño (metros):</b>	<b>ANCHO:</b> 1 <b>ALTO:</b> 2	<b>Código Postal:</b>	50255
	ESTOY DE TU LADO		
<b>Lema/Versión:</b>	OSCAR GOBERNADOR	<b>Entre Calle:</b>	Morelos
<b>ID-INE:</b>	N/A	<b>Y Calle:</b>	Correo
<b>Tipo Beneficio:</b>	Directo	<b>Referencia:</b>	A lado de la Pollería Dani

**Observaciones:**

**BENEFICIADO(S):**

<b>No. 1</b>	
<b>Distritos Locales:</b>	TOLUCA DE LERDO
<b>Cargo:</b>	GOBERNADOR ESTATAL
<b>Tipo Asociación:</b>	Partido
<b>Sujeto Obligado:</b>	PARTIDO DEL TRABAJO
<b>Beneficiado(s):</b>	OSCAR GONZALEZ YAÑEZ () (17982)



Sistema Integral de Monitoreo de Espectaculares y Medios Impresos.  
Usuario: PABLO ORDAZ SANTOS Fecha Monitoreo: 22/05/2017  
ID Encuesta: 13653 Ticket: 13635 Estatus: Validado



Sistema Integral de Monitoreo de Espectaculares y Medios Impresos.

Usuario: PABLO ORDAZ SANTOS Fecha Monitoreo: 22/05/2017

ID Encuesta: 13668 Ticket: 13650 Estatus: Validado

**Proceso Electoral: Local Ordinario 2016-2017**

<b>Entidad:</b>	MEXICO	<b>UBICACIÓN</b>	
<b>Municipio:</b>	TOLUCA	<b>Latitud:</b>	19.22549057006836
<b>Proceso:</b>	CAMPAÑA	<b>Longitud:</b>	-99.6673812866211
<b>Ámbito:</b>	Local	<b>Calle:</b>	Carretera a San Juan Tilapa
		<b>Colonia:</b>	Tlacotepec
<b>Hallazgo:</b>	Mantas (menores a 12mts)	<b>Número:</b>	Sin número
<b>Otro Hallazgo:</b>	NO APLICA		
<b>Tamaño (metros):</b>	<b>ANCHO: 1 ALTO: 2</b>	<b>Código Postal:</b>	50270
<b>Lema/Versión:</b>	ESTOY DE TU LADO	<b>Entre Calle:</b>	Correo
<b>ID-INE:</b>	N/A	<b>Y Calle:</b>	Carretera Tlacotepec
<b>Tipo Beneficio:</b>	Directo	<b>Referencia:</b>	Aún costado de depósito Vilo

**Observaciones:**

**BENEFICIADO(S):**

<b>No. 1</b>	
<b>Distritos Locales:</b>	TOLUCA DE LERDO
<b>Cargo:</b>	GOBERNADOR ESTATAL
<b>Tipo Asociación:</b>	Partido
<b>Sujeto Obligado:</b>	PARTIDO DEL TRABAJO
<b>Beneficiado(s):</b>	OSCAR GONZALEZ YAÑEZ () (17982)

Sistema Integral de Monitoreo de Espectaculares y Medios Impresos.  
Usuario: PABLO ORDAZ SANTOS Fecha Monitoreo: 22/05/2017  
ID Encuesta: 13668 Ticket: 13650 Estatus: Validado



Sistema Integral de Monitoreo de Espectaculares y Medios Impresos.  
 Usuario: MARIANA ORENDAY PENAGOS Fecha Monitoreo: 22/05/2017  
 ID Encuesta: 13673 Ticket: 13655 Estatus: Validado

**Proceso Electoral: Local Ordinario 2016-2017**

<b>Entidad:</b>	MEXICO	<b>UBICACIÓN</b>	
<b>Municipio:</b>	TECAMAC	<b>Latitud:</b>	19.681133270263672
<b>Proceso:</b>	CAMPAÑA	<b>Longitud:</b>	-98.99504089355469
<b>Ámbito:</b>	Local	<b>Calle:</b>	A TECAMAC DE FELIPE VILLANUEVA
		<b>Colonia:</b>	LAS ANIMAS
<b>Hallazgo:</b>	Panorámicos o espectaculares	<b>Número:</b>	SIN NÚMERO
<b>Otro Hallazgo:</b>	NO APLICA		
<b>Tamaño (metros):</b>	<b>ANCHO:</b> 125 <b>ALTO:</b> 5	<b>Código Postal:</b>	55768
<b>Lema/Versión:</b>	ESTOY DE TU LADO TÚ MANDAS	<b>Entre Calle:</b>	LOS ANGELES
<b>ID-INE:</b>	NO APLICA	<b>Y Calle:</b>	MARAVILLAS
<b>Tipo Beneficio:</b>	Directo	<b>Referencia:</b>	BUFETE DE ABOGADOS

**Observaciones:**

**BENEFICIADO(S):**

<b>No. 1</b>	
<b>Distritos Locales:</b>	TECAMAC DE FELIPE VILLANUEVA
<b>Cargo:</b>	GOBERNADOR ESTATAL
<b>Tipo Asociación:</b>	Partido
<b>Sujeto Obligado:</b>	PARTIDO DEL TRABAJO
<b>Beneficiado(s):</b>	OSCAR GONZALEZ YAÑEZ () (17982)

Sistema Integral de Monitoreo de Espectaculares y Medios Impresos.  
Usuario: MARIANA ORENDAY PENAGOS Fecha Monitoreo: 22/05/2017  
ID Encuesta: 13673 Ticket: 13655 Estatus: Validado

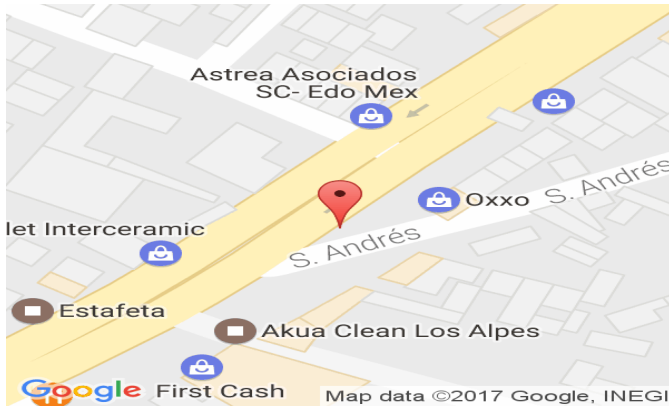



Sistema Integral de Monitoreo de Espectaculares y Medios Impresos.  
 Usuario: FRANCISCA RODRÍGUEZ LUNA Fecha Monitoreo: 22/05/2017  
 ID Encuesta: 14019 Ticket: 14001 Estatus: Validado

**Proceso Electoral: Local Ordinario 2016-2017**

<b>Entidad:</b>	MEXICO	<b>UBICACIÓN</b>	
<b>Municipio:</b>	CUAUTITLAN IZCALLI	<b>Latitud:</b>	19.607643127441406
<b>Proceso:</b>	CAMPAÑA	<b>Longitud:</b>	-99.19029998779297
<b>Ámbito:</b>	Local	<b>Calle:</b>	PERIFÉRICO MIGUEL ÁVILA CAMACHO
		<b>Colonia:</b>	SAN MARTÍN TEPEXTLIPAN
<b>Hallazgo:</b>	Panorámicos o espectaculares	<b>Número:</b>	SIN NÚMERO
<b>Otro Hallazgo:</b>	NO APLICA		
<b>Tamaño (metros):</b>	<b>ANCHO:</b> 10 <b>ALTO:</b> 8	<b>Código Postal:</b>	54780
<b>Lema/Versión:</b>	ESTOY DE TU LADO, TU MANDAS	<b>Entre Calle:</b>	AVENIDA XALPA
<b>ID-INE:</b>	MO TIENE	<b>Y Calle:</b>	PERIFÉRICO MIGUEL ÁVILA CAMACHO
<b>Tipo Beneficio:</b>	Personalizado	<b>Referencia:</b>	A UN COSTADO DEL HOTEL PERINORTE

**Observaciones:**

**BENEFICIADO(S):**

<b>No. 1</b>	
<b>Distritos Locales:</b>	CUAUTITLAN IZCALLI
<b>Cargo:</b>	GOBERNADOR ESTATAL
<b>Tipo Asociación:</b>	Partido
<b>Sujeto Obligado:</b>	PARTIDO DEL TRABAJO
<b>Beneficiado(s):</b>	OSCAR GONZALEZ YAÑEZ () (17982)

Sistema Integral de Monitoreo de Espectaculares y Medios Impresos.  
Usuario: FRANCISCA RODRÍGUEZ LUNA Fecha Monitoreo: 22/05/2017  
ID Encuesta: 14019 Ticket: 14001 Estatus: Validado



Sistema Integral de Monitoreo de Espectaculares y Medios Impresos.  
 Usuario: YIRET LEONIDES NOLAZCO Fecha Monitoreo: 04/05/2017  
 ID Encuesta: 1407 Ticket: 1401 Estatus: Validado

**Proceso Electoral: Local Ordinario 2016-2017**

<b>Entidad:</b>	MEXICO	<b>UBICACIÓN</b>	
<b>Municipio:</b>	CHIMALHUACAN	<b>Latitud:</b>	19.440629959106445
<b>Proceso:</b>	CAMPAÑA	<b>Longitud:</b>	-98.94310760498047
<b>Ámbito:</b>	Local	<b>Calle:</b>	Avenida Arenal
		<b>Colonia:</b>	Canasteros
<b>Hallazgo:</b>	Bardas	<b>Número:</b>	sn
<b>Otro Hallazgo:</b>	NO APLICA		
<b>Tamaño (metros):</b>	<b>ANCHO: 3 ALTO: 2</b>	<b>Código Postal:</b>	56365
<b>Lema/Versión:</b>	estoy de tu lado	<b>Entre Calle:</b>	av arenal
<b>ID-INE:</b>	na	<b>Y Calle:</b>	tezontle
<b>Tipo Beneficio:</b>	Personalizado	<b>Referencia:</b>	a un costado de tlapaleria morales

**Observaciones:**

**BENEFICIADO(S):**

<b>No. 1</b>	
<b>Distritos Locales:</b>	CHICOLOAPAN DE JUAREZ
<b>Cargo:</b>	GOBERNADOR ESTATAL
<b>Tipo Asociación:</b>	Partido
<b>Sujeto Obligado:</b>	PARTIDO DEL TRABAJO
<b>Beneficiado(s):</b>	OSCAR GONZALEZ YAÑEZ () (17982)

Sistema Integral de Monitoreo de Espectaculares y Medios Impresos.  
Usuario: YIRET LEONIDES NOLAZCO Fecha Monitoreo: 04/05/2017  
ID Encuesta: 1407 Ticket: 1401 Estatus: Validado



Sistema Integral de Monitoreo de Espectaculares y Medios Impresos.  
 Usuario: ÁNGEL GUADALUPE CRUZ CASTRO Fecha Monitoreo: 22/05/2017  
 ID Encuesta: 14557 Ticket: 14539 Estatus: Validado

**Proceso Electoral: Local Ordinario 2016-2017**

<b>Entidad:</b>	MEXICO	<b>UBICACIÓN</b>	
<b>Municipio:</b>	LA PAZ	<b>Latitud:</b>	19.350313186645508
<b>Proceso:</b>	CAMPAÑA	<b>Longitud:</b>	-98.98506164550781
<b>Ámbito:</b>	Local	<b>Calle:</b>	DIVISIÓN DEL NORTE
		<b>Colonia:</b>	AMPLIACION LOS REYES
<b>Hallazgo:</b>	Bardas	<b>Número:</b>	S/N
<b>Otro Hallazgo:</b>	NO APLICA		
<b>Tamaño (metros):</b>	<b>ANCHO:</b> 10 <b>ALTO:</b> 2	<b>Código Postal:</b>	56400
<b>Lema/Versión:</b>	TRANSPORTE SEGURO	<b>Entre Calle:</b>	AUTOPISTA MEXICO-PUEBLA
<b>ID-INE:</b>	15	<b>Y Calle:</b>	AUTOPISTA MEXICO-TEXCOCO
<b>Tipo Beneficio:</b>	Personalizado	<b>Referencia:</b>	A LADO DE LA PISTA KTRO.8

**Observaciones:**

**BENEFICIADO(S):**

<b>No. 1</b>	
<b>Distritos Locales:</b>	LOS REYES ACAQUILPAN
<b>Cargo:</b>	GOBERNADOR ESTATAL
<b>Tipo Asociación:</b>	Partido
<b>Sujeto Obligado:</b>	PARTIDO DEL TRABAJO
<b>Beneficiado(s):</b>	OSCAR GONZALEZ YAÑEZ () (17982)



Sistema Integral de Monitoreo de Espectaculares y Medios Impresos.  
Usuario: ÁNGEL GUADALUPE CRUZ CASTRO Fecha Monitoreo: 22/05/2017  
ID Encuesta: 14557 Ticket: 14539 Estatus: Validado



Sistema Integral de Monitoreo de Espectaculares y Medios Impresos.

Usuario: PABLO ORDAZ SANTOS Fecha Monitoreo: 22/05/2017

ID Encuesta: 15024 Ticket: 15005 Estatus: Validado

**Proceso Electoral: Local Ordinario 2016-2017**

<b>Entidad:</b>	MEXICO	<b>UBICACIÓN</b>	
<b>Municipio:</b>	LA PAZ	<b>Latitud:</b>	19.350461959838867
<b>Proceso:</b>	CAMPAÑA	<b>Longitud:</b>	-98.98499298095703
<b>Ámbito:</b>	Local	<b>Calle:</b>	VALLE DEL NORTE
		<b>Colonia:</b>	AMPLIACIÓN LOS REYES
<b>Hallazgo:</b>	Bardas	<b>Número:</b>	SN
<b>Otro Hallazgo:</b>	NO APLICA		
<b>Tamaño (metros):</b>	<b>ANCHO:</b> 10 <b>ALTO:</b> 2	<b>Código Postal:</b>	56400
<b>Lema/Versión:</b>	SI PUEDE	<b>Entre Calle:</b>	MINAS
<b>ID-INE:</b>	9	<b>Y Calle:</b>	AUTOPISTA MEXICO PUEBLA
<b>Tipo Beneficio:</b>	Personalizado	<b>Referencia:</b>	AL LADO DE LA PISTA

**Observaciones:**

**BENEFICIADO(S):**

<b>No. 1</b>	
<b>Distritos Locales:</b>	LOS REYES ACAQUILPAN
<b>Cargo:</b>	GOBERNADOR ESTATAL
<b>Tipo Asociación:</b>	Partido
<b>Sujeto Obligado:</b>	PARTIDO DEL TRABAJO
<b>Beneficiado(s):</b>	OSCAR GONZALEZ YAÑEZ () (17982)

Sistema Integral de Monitoreo de Espectaculares y Medios Impresos.  
Usuario: PABLO ORDAZ SANTOS Fecha Monitoreo: 22/05/2017  
ID Encuesta: 15024 Ticket: 15005 Estatus: Validado

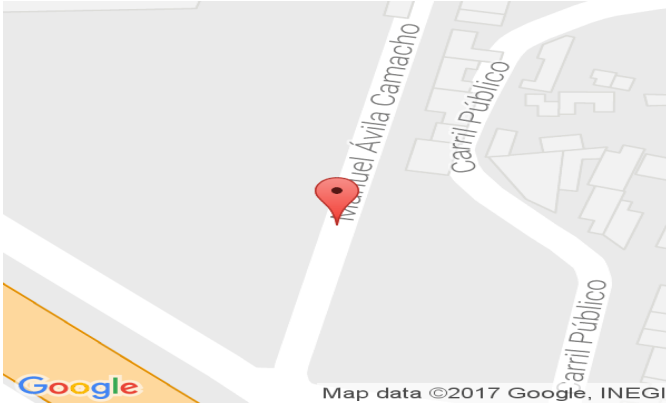

Sistema Integral de Monitoreo de Espectaculares y Medios Impresos.

Usuario: PABLO ORDAZ SANTOS Fecha Monitoreo: 22/05/2017

ID Encuesta: 15030 Ticket: 15011 Estatus: Validado

**Proceso Electoral: Local Ordinario 2016-2017**

<b>Entidad:</b>	MEXICO	<b>UBICACIÓN</b>	
<b>Municipio:</b>	LA PAZ	<b>Latitud:</b>	19.350439071655273
<b>Proceso:</b>	CAMPAÑA	<b>Longitud:</b>	-98.98504638671875
<b>Ámbito:</b>	Local	<b>Calle:</b>	DIVISIÓN DEL NORTE
		<b>Colonia:</b>	AMPLIACION LOS REYES
<b>Hallazgo:</b>	Bardas	<b>Número:</b>	SN
<b>Otro Hallazgo:</b>	NO APLICA		
<b>Tamaño (metros):</b>	<b>ANCHO:</b> 10 <b>ALTO:</b> 2	<b>Código Postal:</b>	56400
<b>Lema/Versión:</b>	TRANSPORTE SEGURO	<b>Entre Calle:</b>	AUTOPISTA MEXICO PUEBLA
<b>ID-INE:</b>	11	<b>Y Calle:</b>	MINAS
<b>Tipo Beneficio:</b>	Personalizado	<b>Referencia:</b>	AL LADO DE LA PISTA

**Observaciones:****BENEFICIADO(S):**

<b>No. 1</b>	
<b>Distritos Locales:</b>	LOS REYES ACAQUILPAN
<b>Cargo:</b>	GOBERNADOR ESTATAL
<b>Tipo Asociación:</b>	Partido
<b>Sujeto Obligado:</b>	PARTIDO DEL TRABAJO
<b>Beneficiado(s):</b>	OSCAR GONZALEZ YAÑEZ () (17982)

Sistema Integral de Monitoreo de Espectaculares y Medios Impresos.  
Usuario: PABLO ORDAZ SANTOS Fecha Monitoreo: 22/05/2017  
ID Encuesta: 15030 Ticket: 15011 Estatus: Validado

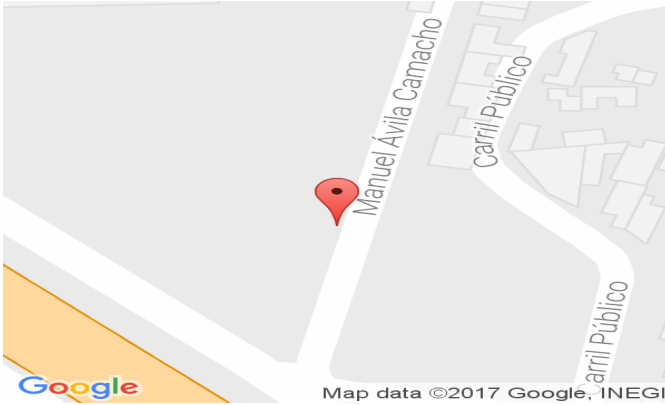



Sistema Integral de Monitoreo de Espectaculares y Medios Impresos.

Usuario: PABLO ORDAZ SANTOS Fecha Monitoreo: 22/05/2017

ID Encuesta: 15033 Ticket: 15014 Estatus: Validado

**Proceso Electoral: Local Ordinario 2016-2017**

<b>Entidad:</b>	MEXICO	<b>UBICACIÓN</b>	
<b>Municipio:</b>	LA PAZ	<b>Latitud:</b>	19.350370407104492
<b>Proceso:</b>	CAMPAÑA	<b>Longitud:</b>	-98.98504638671875
<b>Ámbito:</b>	Local	<b>Calle:</b>	DIVISIÓN DEL NORTE
		<b>Colonia:</b>	APLICACIÓN LOS REYES
<b>Hallazgo:</b>	Bardas	<b>Número:</b>	SN
<b>Otro Hallazgo:</b>	NO APLICA		
<b>Tamaño (metros):</b>	<b>ANCHO: 10 ALTO: 2</b>	<b>Código Postal:</b>	56400
<b>Lema/Versión:</b>	TRANSPORTE SEGURO	<b>Entre Calle:</b>	MINAS
<b>ID-INE:</b>	11	<b>Y Calle:</b>	AUTOPISTA MÉXICO PUEBLA
<b>Tipo Beneficio:</b>	Personalizado	<b>Referencia:</b>	AL LADO DE LA PISTA

**Observaciones:**

**BENEFICIADO(S):**

<b>No. 1</b>	
<b>Beneficiado(s):</b>	OSCAR GONZALEZ YAÑEZ () (17982)
<b>Distritos Locales:</b>	LOS REYES ACAQUILPAN
<b>Cargo:</b>	GOBERNADOR ESTATAL
<b>Tipo Asociación:</b>	Partido
<b>Sujeto Obligado:</b>	PARTIDO DEL TRABAJO

Sistema Integral de Monitoreo de Espectaculares y Medios Impresos.  
Usuario: PABLO ORDAZ SANTOS Fecha Monitoreo: 22/05/2017  
ID Encuesta: 15033 Ticket: 15014 Estatus: Validado

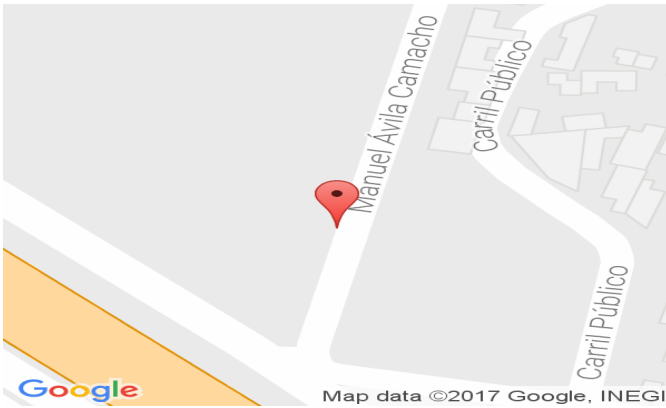

Sistema Integral de Monitoreo de Espectaculares y Medios Impresos.

Usuario: SALVADOR HORACIO MARTÍNEZ DEL CAMPO ZAVALA Fecha Monitoreo: 04/05/2017

ID Encuesta: 1537 Ticket: 1530 Estatus: Validado

**Proceso Electoral: Local Ordinario 2016-2017**

<b>Entidad:</b>	MEXICO	<b>UBICACIÓN</b>	
<b>Municipio:</b>	IXTLAHUACA	<b>Latitud:</b>	19.68054962158203
<b>Proceso:</b>	CAMPAÑA	<b>Longitud:</b>	-99.9736557006836
<b>Ámbito:</b>	Local	<b>Calle:</b>	Ejido del Carmen
		<b>Colonia:</b>	Localidad San Lucas Ocotepec
<b>Hallazgo:</b>	Bardas	<b>Número:</b>	sin numero
<b>Otro Hallazgo:</b>	NO APLICA		
<b>Tamaño (metros):</b>	<b>ANCHO: 8 ALTO: 3</b>	<b>Código Postal:</b>	50640
<b>Lema/Versión:</b>	vota 4 de junio	<b>Entre Calle:</b>	Camino Real
<b>ID-INE:</b>	no aplica	<b>Y Calle:</b>	sin nombre
<b>Tipo Beneficio:</b>	Directo	<b>Referencia:</b>	frente a lote

**Observaciones:**

**BENEFICIADO(S):**

<b>No. 1</b>	
<b>Distritos Locales:</b>	IXTLAHUACA DE RAYON
<b>Cargo:</b>	GOBERNADOR ESTATAL
<b>Tipo Asociación:</b>	Partido
<b>Sujeto Obligado:</b>	PARTIDO DEL TRABAJO
<b>Beneficiado(s):</b>	OSCAR GONZALEZ YAÑEZ () (17982)

Sistema Integral de Monitoreo de Espectaculares y Medios Impresos.

Usuario: SALVADOR HORACIO MARTÍNEZ DEL CAMPO ZAVALA Fecha Monitoreo: 04/05/2017

ID Encuesta: 1537 Ticket: 1530 Estatus: Validado

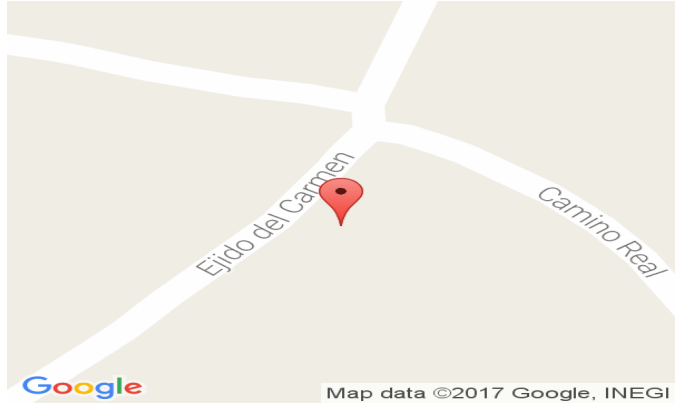

Sistema Integral de Monitoreo de Espectaculares y Medios Impresos.  
 Usuario: EYNNAR DAVID MARTÍNEZ TINOCO Fecha Monitoreo: 23/05/2017  
 ID Encuesta: 15413 Ticket: 15394 Estatus: Validado

**Proceso Electoral: Local Ordinario 2016-2017**

<b>Entidad:</b>	MEXICO	<b>UBICACIÓN</b>	
<b>Municipio:</b>	TULTITLAN	<b>Latitud:</b>	19.597856521606445
<b>Proceso:</b>	CAMPAÑA	<b>Longitud:</b>	-99.16707611083984
<b>Ámbito:</b>	Local	<b>Calle:</b>	Privada del Tesoro
		<b>Colonia:</b>	El Tesoro
<b>Hallazgo:</b>	Mantas (menores a 12mts)	<b>Número:</b>	8
<b>Otro Hallazgo:</b>	NO APLICA		
<b>Tamaño (metros):</b>	<b>ANCHO:</b> 4 <b>ALTO:</b> 1.5	<b>Código Postal:</b>	45280
<b>Lema/Versión:</b>	gasolina barata si se puede	<b>Entre Calle:</b>	avenida la perla
<b>ID-INE:</b>	sn	<b>Y Calle:</b>	diamante
<b>Tipo Beneficio:</b>	Personalizado	<b>Referencia:</b>	sn
<b>Observaciones:</b>	sn		

**BENEFICIADO(S):**

<b>No. 1</b>	
<b>Sujeto Obligado:</b>	PARTIDO DEL TRABAJO
<b>Tipo Asociación:</b>	Partido
<b>Cargo:</b>	GOBERNADOR ESTATAL
<b>Distritos Locales:</b>	TULTITLAN DE MARIANO ESCOBEDO
<b>Beneficiado(s):</b>	OSCAR GONZALEZ YAÑEZ () (17982)



Sistema Integral de Monitoreo de Espectaculares y Medios Impresos.  
Usuario: EYNNAR DAVID MARTÍNEZ TINOCO Fecha Monitoreo: 23/05/2017  
ID Encuesta: 15413 Ticket: 15394 Estatus: Validado



Sistema Integral de Monitoreo de Espectaculares y Medios Impresos.

Usuario: OMAR RAMÍREZ GÓMEZ Fecha Monitoreo: 23/05/2017

ID Encuesta: 15482 Ticket: 15463 Estatus: Validado

**Proceso Electoral: Local Ordinario 2016-2017**

<b>Entidad:</b>	MEXICO	<b>UBICACIÓN</b>	
<b>Municipio:</b>	TEOTIHUACAN	<b>Latitud:</b>	19.680831909179688
<b>Proceso:</b>	CAMPAÑA	<b>Longitud:</b>	-98.8998031616211
<b>Ámbito:</b>	Local	<b>Calle:</b>	Ignacio Beteta
		<b>Colonia:</b>	Maquixco
<b>Hallazgo:</b>	Bardas	<b>Número:</b>	sn
<b>Otro Hallazgo:</b>	NO APLICA		
<b>Tamaño (metros):</b>	<b>ANCHO:</b> 5 <b>ALTO:</b> 2.5	<b>Código Postal:</b>	55840
<b>Lema/Versión:</b>	estoy de tu lado	<b>Entre Calle:</b>	calle palomas
<b>ID-INE:</b>	no incluye	<b>Y Calle:</b>	sin calle
<b>Tipo Beneficio:</b>	Personalizado	<b>Referencia:</b>	frente a Gasolinería de Atlatongo
<b>Observaciones:</b>	ninguna		

**BENEFICIADO(S):**

<b>No. 1</b>	
<b>Tipo Asociación:</b>	Partido
<b>Cargo:</b>	GOBERNADOR ESTATAL
<b>Sujeto Obligado:</b>	PARTIDO DEL TRABAJO
<b>Distritos Locales:</b>	ACOLMAN DE NEZAHUALCOYOTL
<b>Beneficiado(s):</b>	OSCAR GONZALEZ YAÑEZ () (17982)

Sistema Integral de Monitoreo de Espectaculares y Medios Impresos.  
Usuario: OMAR RAMÍREZ GÓMEZ Fecha Monitoreo: 23/05/2017  
ID Encuesta: 15482 Ticket: 15463 Estatus: Validado



Sistema Integral de Monitoreo de Espectaculares y Medios Impresos.

Usuario: OMAR RAMÍREZ GÓMEZ Fecha Monitoreo: 23/05/2017

ID Encuesta: 15558 Ticket: 15539 Estatus: Validado

**Proceso Electoral: Local Ordinario 2016-2017**

<b>Entidad:</b>	MEXICO	<b>UBICACIÓN</b>	
<b>Municipio:</b>	TEOTIHUACAN	<b>Latitud:</b>	19.67478370666504
<b>Proceso:</b>	CAMPAÑA	<b>Longitud:</b>	-98.90340423583984
<b>Ámbito:</b>	Local	<b>Calle:</b>	México-Atlatongo
		<b>Colonia:</b>	atlatongo
<b>Hallazgo:</b>	Bardas	<b>Número:</b>	sn
<b>Otro Hallazgo:</b>	NO APLICA		
<b>Tamaño (metros):</b>	<b>ANCHO: 6 ALTO: 2</b>	<b>Código Postal:</b>	55820
<b>Lema/Versión:</b>	oscar gobernador	<b>Entre Calle:</b>	sin calle
<b>ID-INE:</b>	no incluye	<b>Y Calle:</b>	sin callw
<b>Tipo Beneficio:</b>	Personalizado	<b>Referencia:</b>	carretera México Atlatongo
<b>Observaciones:</b>	ninguna		

**BENEFICIADO(S):**

<b>No. 1</b>	
<b>Distritos Locales:</b>	ACOLMAN DE NEZAHUALCOYOTL
<b>Beneficiado(s):</b>	OSCAR GONZALEZ YAÑEZ () (17982)
<b>Tipo Asociación:</b>	Partido
<b>Cargo:</b>	GOBERNADOR ESTATAL
<b>Sujeto Obligado:</b>	PARTIDO DEL TRABAJO

Sistema Integral de Monitoreo de Espectaculares y Medios Impresos.  
Usuario: OMAR RAMÍREZ GÓMEZ Fecha Monitoreo: 23/05/2017  
ID Encuesta: 15558 Ticket: 15539 Estatus: Validado

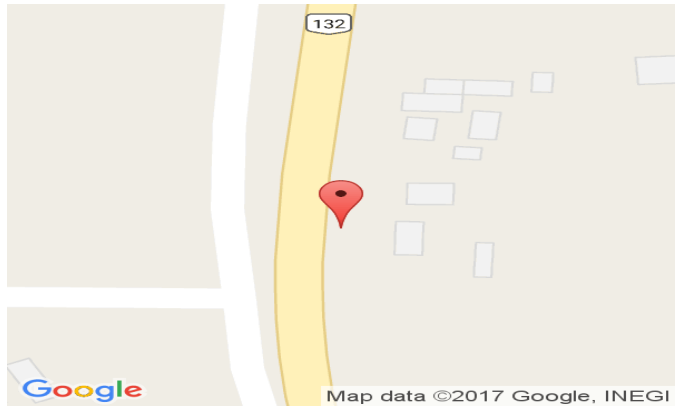



Sistema Integral de Monitoreo de Espectaculares y Medios Impresos.

Usuario: OMAR RAMÍREZ GÓMEZ Fecha Monitoreo: 23/05/2017

ID Encuesta: 15599 Ticket: 15580 Estatus: Validado

**Proceso Electoral: Local Ordinario 2016-2017**

<b>Entidad:</b>	MEXICO	<b>UBICACIÓN</b>	
<b>Municipio:</b>	TEOTIHUACAN	<b>Latitud:</b>	19.674518585205078
<b>Proceso:</b>	CAMPAÑA	<b>Longitud:</b>	-98.90312957763672
<b>Ámbito:</b>	Local	<b>Calle:</b>	México Atotolcingo
		<b>Colonia:</b>	Atotolcingo
<b>Hallazgo:</b>	Bardas	<b>Número:</b>	sn
<b>Otro Hallazgo:</b>	NO APLICA		
<b>Tamaño (metros):</b>	<b>ANCHO: 24 ALTO: 2</b>	<b>Código Postal:</b>	55820
<b>Lema/Versión:</b>	oscar gobernador	<b>Entre Calle:</b>	Aculco
<b>ID-INE:</b>	no incluye	<b>Y Calle:</b>	San Isidro
<b>Tipo Beneficio:</b>	Personalizado	<b>Referencia:</b>	sobre Carretera México Atotolcingo
<b>Observaciones:</b>	ninguna		

**BENEFICIADO(S):**

<b>No. 1</b>	
<b>Distritos Locales:</b>	ACOLMAN DE NEZAHUALCOYOTL
<b>Beneficiado(s):</b>	OSCAR GONZALEZ YAÑEZ () (17982)
<b>Sujeto Obligado:</b>	PARTIDO DEL TRABAJO
<b>Tipo Asociación:</b>	Partido
<b>Cargo:</b>	GOBERNADOR ESTATAL

Sistema Integral de Monitoreo de Espectaculares y Medios Impresos.  
Usuario: OMAR RAMÍREZ GÓMEZ Fecha Monitoreo: 23/05/2017  
ID Encuesta: 15599 Ticket: 15580 Estatus: Validado



Sistema Integral de Monitoreo de Espectaculares y Medios Impresos.  
 Usuario: MONITOR ESTADO DE MEXICO Fecha Monitoreo: 04/05/2017  
 ID Encuesta: 1577 Ticket: 1570 Estatus: Validado

**Proceso Electoral:** Local Ordinario 2016-2017

<b>Entidad:</b>	MEXICO	<b>UBICACIÓN</b>	
<b>Municipio:</b>	MEXICALTZINGO	<b>Latitud:</b>	19.207565307617188
<b>Proceso:</b>	CAMPAÑA	<b>Longitud:</b>	-99.5874252319336
<b>Ámbito:</b>	Local	<b>Calle:</b>	Cristóbal tovar
		<b>Colonia:</b>	mexicaltzingo
<b>Hallazgo:</b>	Bardas	<b>Número:</b>	sin numero
<b>Otro Hallazgo:</b>	NO APLICA		
<b>Tamaño (metros):</b>	<b>ANCHO:</b> 30 <b>ALTO:</b> 3	<b>Código Postal:</b>	52182
<b>Lema/Versión:</b>	estoy de tu lado	<b>Entre Calle:</b>	juan aldama
<b>ID-INE:</b>	NA	<b>Y Calle:</b>	tenago
<b>Tipo Beneficio:</b>	Directo	<b>Referencia:</b>	entrada mexi

**Observaciones:**

**BENEFICIADO(S):**

<b>No. 1</b>	
<b>Distritos Locales:</b>	METEPEC
<b>Cargo:</b>	GOBERNADOR ESTATAL
<b>Tipo Asociación:</b>	Partido
<b>Sujeto Obligado:</b>	PARTIDO DEL TRABAJO
<b>Beneficiado(s):</b>	OSCAR GONZALEZ YAÑEZ () (17982)

Sistema Integral de Monitoreo de Espectaculares y Medios Impresos.  
Usuario: MONITOR ESTADO DE MEXICO Fecha Monitoreo: 04/05/2017  
ID Encuesta: 1577 Ticket: 1570 Estatus: Validado

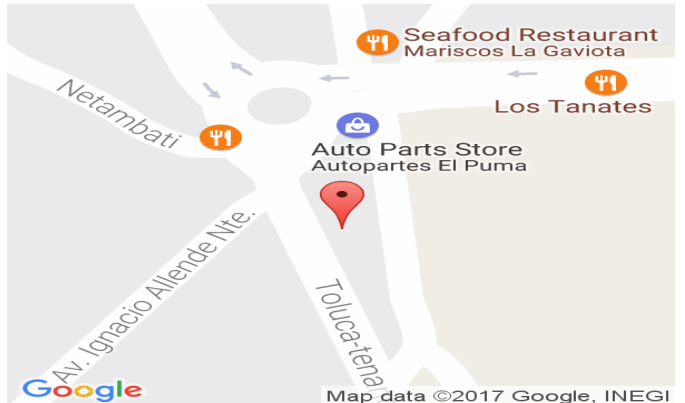

Sistema Integral de Monitoreo de Espectaculares y Medios Impresos.  
 Usuario: FRANCISCA RODRÍGUEZ LUNA Fecha Monitoreo: 23/05/2017  
 ID Encuesta: 15770 Ticket: 15751 Estatus: Validado

**Proceso Electoral:** Local Ordinario 2016-2017

<b>Entidad:</b>	MEXICO	<b>UBICACIÓN</b>	
<b>Municipio:</b>	CUAUTITLAN IZCALLI	<b>Latitud:</b>	19.598831176757813
<b>Proceso:</b>	CAMPAÑA	<b>Longitud:</b>	-99.19685363769531
<b>Ámbito:</b>	Local	<b>Calle:</b>	CARRETERA FEDERAL 57 DE CUOTA
		<b>Colonia:</b>	HACIENDA DEL PARQUE
<b>Hallazgo:</b>	Panorámicos o espectaculares	<b>Número:</b>	SIN NÚMERO
<b>Otro Hallazgo:</b>	NO APLICA		
<b>Tamaño (metros):</b>	<b>ANCHO:</b> 10 <b>ALTO:</b> 6	<b>Código Postal:</b>	54769
<b>Lema/Versión:</b>	ESTOY DE TU LADO	<b>Entre Calle:</b>	AUTOPISTA QUERÉTARO MÉXICO
<b>ID-INE:</b>	NO TIENE	<b>Y Calle:</b>	DESVIACIÓN CHAMAPA TOLUCA
<b>Tipo Beneficio:</b>	Personalizado	<b>Referencia:</b>	A LA LATERAL DE LA AUTOPISTA

**Observaciones:**

**BENEFICIADO(S):**

<b>No. 1</b>	
<b>Cargo:</b>	GOBERNADOR ESTATAL
<b>Distritos Locales:</b>	CUAUTITLAN IZCALLI
<b>Beneficiado(s):</b>	OSCAR GONZALEZ YAÑEZ () (17982)
<b>Sujeto Obligado:</b>	PARTIDO DEL TRABAJO
<b>Tipo Asociación:</b>	Partido



Sistema Integral de Monitoreo de Espectaculares y Medios Impresos.  
Usuario: FRANCISCA RODRÍGUEZ LUNA Fecha Monitoreo: 23/05/2017  
ID Encuesta: 15770 Ticket: 15751 Estatus: Validado



Sistema Integral de Monitoreo de Espectaculares y Medios Impresos.  
 Usuario: FERNANDO PARRAGUIRRE BAUTISTA Fecha Monitoreo: 23/05/2017  
 ID Encuesta: 15778 Ticket: 15759 Estatus: Validado

**Proceso Electoral:** Local Ordinario 2016-2017

<b>Entidad:</b>	MEXICO	<b>UBICACIÓN</b>	
<b>Municipio:</b>	VALLE DE CHALCO SOLIDARIDAD	<b>Latitud:</b>	19.311918258666992
<b>Proceso:</b>	CAMPAÑA	<b>Longitud:</b>	-98.94513702392578
<b>Ámbito:</b>	Local	<b>Calle:</b>	LATERAL
		<b>Colonia:</b>	DARIO MARTINEZ
<b>Hallazgo:</b>	Bardas	<b>Número:</b>	SN
<b>Otro Hallazgo:</b>	NO APLICA		
<b>Tamaño (metros):</b>	<b>ANCHO:</b> 6 <b>ALTO:</b> 2	<b>Código Postal:</b>	56619
	ESTOY DE TU LADO		
<b>Lema/Versión:</b>	OSCAR GOBERNADOR	<b>Entre Calle:</b>	NO IDENTIFICADA
<b>ID-INE:</b>	NA	<b>Y Calle:</b>	NO IDENTIFICADA
<b>Tipo Beneficio:</b>	Personalizado	<b>Referencia:</b>	FRENTE A HERRERIA SIN NOMBRE

**Observaciones:**

**BENEFICIADO(S):**

<b>No. 1</b>	
<b>Cargo:</b>	GOBERNADOR ESTATAL
<b>Distritos Locales:</b>	VALLE DE CHALCO SOLIDARIDAD
<b>Beneficiado(s):</b>	OSCAR GONZALEZ YAÑEZ () (17982)
<b>Tipo Asociación:</b>	Partido
<b>Sujeto Obligado:</b>	PARTIDO DEL TRABAJO

Sistema Integral de Monitoreo de Espectaculares y Medios Impresos.

Usuario: FERNANDO PARRAGUIRRE BAUTISTA Fecha Monitoreo: 23/05/2017

ID Encuesta: 15778 Ticket: 15759 Estatus: Validado

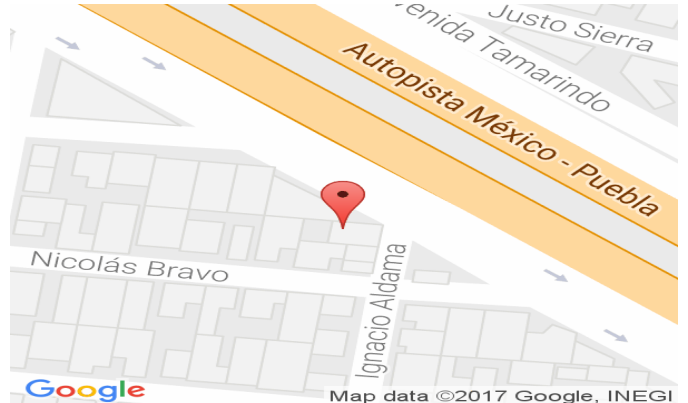

Sistema Integral de Monitoreo de Espectaculares y Medios Impresos.  
 Usuario: CELIA DELFINA MORALES MARTINEZ Fecha Monitoreo: 23/05/2017  
 ID Encuesta: 15781 Ticket: 15762 Estatus: Validado

**Proceso Electoral:** Local Ordinario 2016-2017

<b>Entidad:</b>	MEXICO	<b>UBICACIÓN</b>	
<b>Municipio:</b>	TOLUCA	<b>Latitud:</b>	19.286897659301758
<b>Proceso:</b>	CAMPAÑA	<b>Longitud:</b>	-99.5564193725586
<b>Ámbito:</b>	Local	<b>Calle:</b>	AVENIDA PASEO TOLLOCAN
		<b>Colonia:</b>	DELEGACIÓN SANTA MARÍA TOTOLTEPEC
<b>Hallazgo:</b>	Panorámicos o espectaculares	<b>Número:</b>	SN
<b>Otro Hallazgo:</b>	NO APLICA		
<b>Tamaño (metros):</b>	<b>ANCHO:</b> 10 <b>ALTO:</b> 8	<b>Código Postal:</b>	52100
<b>Lema/Versión:</b>	ESTOY DE TU LADO TU MANDAS	<b>Entre Calle:</b>	BENITO JUAREZ
<b>ID-INE:</b>	NA	<b>Y Calle:</b>	MIGUEL ALEMAN
<b>Tipo Beneficio:</b>	Personalizado	<b>Referencia:</b>	CONTRA ESQUINA PLAZA SENDERO

**Observaciones:**

**BENEFICIADO(S):**

<b>No. 1</b>	
<b>Sujeto Obligado:</b>	PARTIDO DEL TRABAJO
<b>Tipo Asociación:</b>	Partido
<b>Cargo:</b>	GOBERNADOR ESTATAL
<b>Distritos Locales:</b>	TOLUCA DE LERDO
<b>Beneficiado(s):</b>	OSCAR GONZALEZ YAÑEZ () (17982)



Sistema Integral de Monitoreo de Espectaculares y Medios Impresos.

Usuario: CELIA DELFINA MORALES MARTINEZ Fecha Monitoreo: 23/05/2017

ID Encuesta: 15781 Ticket: 15762 Estatus: Validado

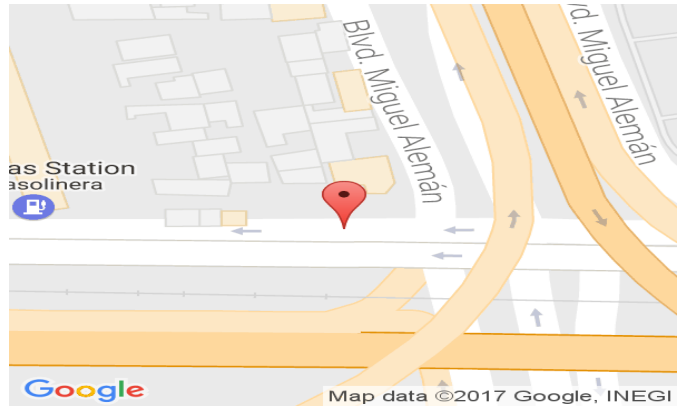



Sistema Integral de Monitoreo de Espectaculares y Medios Impresos.  
 Usuario: MONITOR ESTADO DE MEXICO Fecha Monitoreo: 04/05/2017  
 ID Encuesta: 1579 Ticket: 1572 Estatus: Validado

**Proceso Electoral:** Local Ordinario 2016-2017

<b>Entidad:</b>	MEXICO	<b>UBICACIÓN</b>	
<b>Municipio:</b>	MEXICALTZINGO	<b>Latitud:</b>	19.20817756652832
<b>Proceso:</b>	CAMPAÑA	<b>Longitud:</b>	-99.58168029785156
<b>Ámbito:</b>	Local	<b>Calle:</b>	crisobal tovar
		<b>Colonia:</b>	mexicaltzingo
<b>Hallazgo:</b>	Bardas	<b>Número:</b>	sin numero
<b>Otro Hallazgo:</b>	NO APLICA		
<b>Tamaño (metros):</b>	<b>ANCHO:</b> 36 <b>ALTO:</b> 3	<b>Código Postal:</b>	52180
<b>Lema/Versión:</b>	estoy de tu lado	<b>Entre Calle:</b>	vicente guerrero
<b>ID-INE:</b>	NA	<b>Y Calle:</b>	francisco mina
<b>Tipo Beneficio:</b>	Directo	<b>Referencia:</b>	frente a taqueria la salsa

**Observaciones:**

**BENEFICIADO(S):**

<b>No. 1</b>	
<b>Distritos Locales:</b>	METEPEC
<b>Cargo:</b>	GOBERNADOR ESTATAL
<b>Tipo Asociación:</b>	Partido
<b>Sujeto Obligado:</b>	PARTIDO DEL TRABAJO
<b>Beneficiado(s):</b>	OSCAR GONZALEZ YAÑEZ () (17982)

Sistema Integral de Monitoreo de Espectaculares y Medios Impresos.  
Usuario: MONITOR ESTADO DE MEXICO Fecha Monitoreo: 04/05/2017  
ID Encuesta: 1579 Ticket: 1572 Estatus: Validado

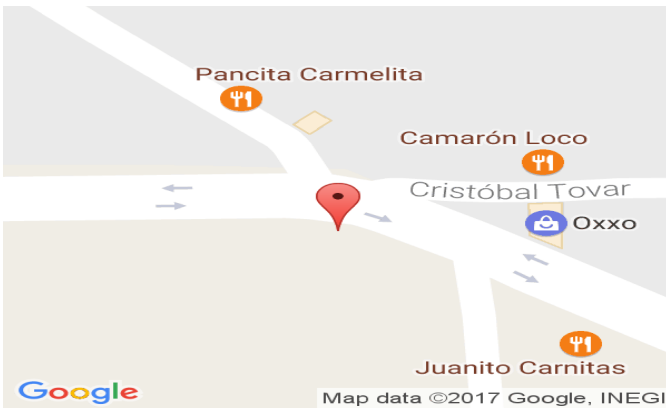

Sistema Integral de Monitoreo de Espectaculares y Medios Impresos.

Usuario: MARÍA GUADALUPE VILLANUEVA GUILLÉN Fecha Monitoreo: 23/05/2017

ID Encuesta: 15825 Ticket: 15806 Estatus: Validado

**Proceso Electoral: Local Ordinario 2016-2017**

<b>Entidad:</b>	MEXICO	<b>UBICACIÓN</b>	
<b>Municipio:</b>	CUAUTITLAN IZCALLI	<b>Latitud:</b>	19.594717025756836
<b>Proceso:</b>	CAMPAÑA	<b>Longitud:</b>	-99.20213317871094
<b>Ámbito:</b>	Local	<b>Calle:</b>	Autopista Querétaro - México
		<b>Colonia:</b>	Ampliacion la Quebrada
<b>Hallazgo:</b>	Panorámicos o espectaculares	<b>Número:</b>	sn
<b>Otro Hallazgo:</b>	NO APLICA		
<b>Tamaño (metros):</b>	<b>ANCHO:</b> 10 <b>ALTO:</b> 12	<b>Código Postal:</b>	54769
<b>Lema/Versión:</b>	Estoy de tu lado tu mandas	<b>Entre Calle:</b>	segundo piso periferico
<b>ID-INE:</b>	na	<b>Y Calle:</b>	chmapa lecheria
<b>Tipo Beneficio:</b>	Personalizado	<b>Referencia:</b>	Autopista a un costado de punta norte

**Observaciones:**

**BENEFICIADO(S):**

<b>No. 1</b>	
<b>Cargo:</b>	GOBERNADOR ESTATAL
<b>Distritos Locales:</b>	CUAUTITLAN IZCALLI
<b>Beneficiado(s):</b>	OSCAR GONZALEZ YAÑEZ () (17982)
<b>Tipo Asociación:</b>	Partido
<b>Sujeto Obligado:</b>	PARTIDO DEL TRABAJO

Sistema Integral de Monitoreo de Espectaculares y Medios Impresos.

Usuario: MARÍA GUADALUPE VILLANUEVA GUILLÉN Fecha Monitoreo: 23/05/2017

ID Encuesta: 15825 Ticket: 15806 Estatus: Validado



Sistema Integral de Monitoreo de Espectaculares y Medios Impresos.  
 Usuario: MARINA MARTÍNEZ HUERTA Fecha Monitoreo: 23/05/2017  
 ID Encuesta: 15875 Ticket: 15856 Estatus: Validado

**Proceso Electoral: Local Ordinario 2016-2017**

<b>Entidad:</b>	MEXICO	<b>UBICACIÓN</b>	
<b>Municipio:</b>	TLALNEPANTLA DE BAZ	<b>Latitud:</b>	19.510927200317383
<b>Proceso:</b>	CAMPAÑA	<b>Longitud:</b>	-99.21808624267578
<b>Ámbito:</b>	Local	<b>Calle:</b>	CALLE PRIMERO DE MAYO
		<b>Colonia:</b>	XOCOYAHUALCO
<b>Hallazgo:</b>	Panorámicos o espectaculares	<b>Número:</b>	S/N
<b>Otro Hallazgo:</b>	NO APLICA		
<b>Tamaño (metros):</b>	<b>ANCHO:</b> 8 <b>ALTO:</b> 2	<b>Código Postal:</b>	54080
<b>Lema/Versión:</b>	ESTOY A TU LADO TU MANDAS	<b>Entre Calle:</b>	CERRADA 10 D MAYO
<b>ID-INE:</b>	NO TIENE	<b>Y Calle:</b>	GUSTABO BAZ
<b>Tipo Beneficio:</b>	Personalizado	<b>Referencia:</b>	BANCO SANTANDER

**Observaciones:**

**BENEFICIADO(S):**

<b>No. 1</b>	
<b>Sujeto Obligado:</b>	PARTIDO DEL TRABAJO
<b>Cargo:</b>	GOBERNADOR ESTATAL
<b>Distritos Locales:</b>	TLALNEPANTLA DE BAZ
<b>Beneficiado(s):</b>	OSCAR GONZALEZ YAÑEZ () (17982)
<b>Tipo Asociación:</b>	Partido



Sistema Integral de Monitoreo de Espectaculares y Medios Impresos.  
Usuario: MARINA MARTÍNEZ HUERTA Fecha Monitoreo: 23/05/2017  
ID Encuesta: 15875 Ticket: 15856 Estatus: Validado



Sistema Integral de Monitoreo de Espectaculares y Medios Impresos.  
 Usuario: RAYMUNDO FLORES CRUZ Fecha Monitoreo: 23/05/2017  
 ID Encuesta: 15965 Ticket: 15945 Estatus: Validado

**Proceso Electoral: Local Ordinario 2016-2017**

<b>Entidad:</b>	MEXICO	<b>UBICACIÓN</b>	
<b>Municipio:</b>	AMANALCO	<b>Latitud:</b>	19.272674560546875
<b>Proceso:</b>	CAMPAÑA	<b>Longitud:</b>	-100.0567626953125
<b>Ámbito:</b>	Local	<b>Calle:</b>	Carretera km 44
		<b>Colonia:</b>	autopista valle de bravo totula
<b>Hallazgo:</b>	Panorámicos o espectaculares	<b>Número:</b>	sin número
<b>Otro Hallazgo:</b>	NO APLICA		
<b>Tamaño (metros):</b>	<b>ANCHO:</b> 8 <b>ALTO:</b> 5	<b>Código Postal:</b>	51200
<b>Lema/Versión:</b>	estoy de tu lado tu mandas	<b>Entre Calle:</b>	sin nombre
<b>ID-INE:</b>	n/a	<b>Y Calle:</b>	sin nombre
<b>Tipo Beneficio:</b>	Personalizado	<b>Referencia:</b>	demarcacion amanalco de becerra

**Observaciones:**

**BENEFICIADO(S):**

<b>No. 1</b>	
<b>Distritos Locales:</b>	VALLE DE BRAVO
<b>Cargo:</b>	GOBERNADOR ESTATAL
<b>Sujeto Obligado:</b>	PARTIDO DEL TRABAJO
<b>Beneficiado(s):</b>	OSCAR GONZALEZ YAÑEZ () (17982)
<b>Tipo Asociación:</b>	Partido

Sistema Integral de Monitoreo de Espectaculares y Medios Impresos.  
Usuario: RAYMUNDO FLORES CRUZ Fecha Monitoreo: 23/05/2017  
ID Encuesta: 15965 Ticket: 15945 Estatus: Validado



Sistema Integral de Monitoreo de Espectaculares y Medios Impresos.  
 Usuario: FRANCISCA RODRÍGUEZ LUNA Fecha Monitoreo: 23/05/2017  
 ID Encuesta: 16139 Ticket: 16119 Estatus: Validado

**Proceso Electoral:** Local Ordinario 2016-2017

<b>Entidad:</b>	MEXICO	<b>UBICACIÓN</b>	
<b>Municipio:</b>	CUAUTITLAN IZCALLI	<b>Latitud:</b>	19.5898380279541
<b>Proceso:</b>	CAMPAÑA	<b>Longitud:</b>	-99.20188903808594
<b>Ámbito:</b>	Local	<b>Calle:</b>	AUTOPISTA QUERÉTARO MÉXICO
		<b>Colonia:</b>	SANT MARIA GUADALUPE LA QUEBRADA
<b>Hallazgo:</b>	Panorámicos o espectaculares	<b>Número:</b>	SIN NÚMERO
<b>Otro Hallazgo:</b>	NO APLICA		
<b>Tamaño (metros):</b>	<b>ANCHO:</b> 12 <b>ALTO:</b> 8	<b>Código Postal:</b>	54769
<b>Lema/Versión:</b>	ESTOY DE TÚ LADO TÚ MANDAS	<b>Entre Calle:</b>	SEGUNDO PISO PERIFÉRICO
<b>ID-INE:</b>	NA	<b>Y Calle:</b>	SEGUNDO PISO PERIFÉRICO
<b>Tipo Beneficio:</b>	Personalizado	<b>Referencia:</b>	A UN COSTADO DE LA QUEBRADA

**Observaciones:**

**BENEFICIADO(S):**

<b>No. 1</b>	
<b>Distritos Locales:</b>	CUAUTITLAN IZCALLI
<b>Beneficiado(s):</b>	OSCAR GONZALEZ YAÑEZ () (17982)
<b>Cargo:</b>	GOBERNADOR ESTATAL
<b>Tipo Asociación:</b>	Partido
<b>Sujeto Obligado:</b>	PARTIDO DEL TRABAJO

Sistema Integral de Monitoreo de Espectaculares y Medios Impresos.  
Usuario: FRANCISCA RODRÍGUEZ LUNA Fecha Monitoreo: 23/05/2017  
ID Encuesta: 16139 Ticket: 16119 Estatus: Validado





Sistema Integral de Monitoreo de Espectaculares y Medios Impresos.  
 Usuario: FERNANDO PARRAGUIRRE BAUTISTA Fecha Monitoreo: 23/05/2017  
 ID Encuesta: 16225 Ticket: 16205 Estatus: Validado

**Proceso Electoral: Local Ordinario 2016-2017**

<b>Entidad:</b>	MEXICO	<b>UBICACIÓN</b>	
<b>Municipio:</b>	VALLE DE CHALCO SOLIDARIDAD	<b>Latitud:</b>	19.311498641967773
<b>Proceso:</b>	CAMPAÑA	<b>Longitud:</b>	-98.94451141357422
<b>Ámbito:</b>	Local	<b>Calle:</b>	Autopista Mex - Pue
		<b>Colonia:</b>	Dario Martinez 1ra Sección
<b>Hallazgo:</b>	Bardas	<b>Número:</b>	SN
<b>Otro Hallazgo:</b>	NO APLICA		
<b>Tamaño (metros):</b>	<b>ANCHO:</b> 30 <b>ALTO:</b> 2	<b>Código Postal:</b>	56619
<b>Lema/Versión:</b>	ESTOY DE TU LADO	<b>Entre Calle:</b>	NI
<b>ID-INE:</b>	NA	<b>Y Calle:</b>	NI
<b>Tipo Beneficio:</b>	Personalizado	<b>Referencia:</b>	JUNTO A PUENTE PEATONAL

**Observaciones:**

**BENEFICIADO(S):**

<b>No. 1</b>	
<b>Distritos Locales:</b>	VALLE DE CHALCO SOLIDARIDAD
<b>Beneficiado(s):</b>	OSCAR GONZALEZ YAÑEZ () (17982)
<b>Sujeto Obligado:</b>	PARTIDO DEL TRABAJO
<b>Tipo Asociación:</b>	Partido
<b>Cargo:</b>	GOBERNADOR ESTATAL

Sistema Integral de Monitoreo de Espectaculares y Medios Impresos.

Usuario: FERNANDO PARRAGUIRRE BAUTISTA Fecha Monitoreo: 23/05/2017

ID Encuesta: 16225 Ticket: 16205 Estatus: Validado

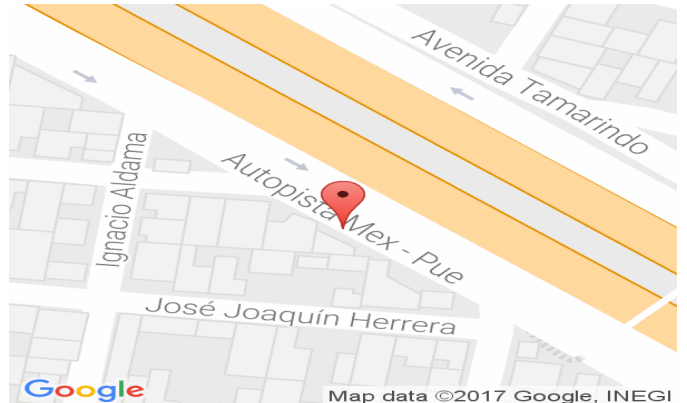

Sistema Integral de Monitoreo de Espectaculares y Medios Impresos.  
 Usuario: BIBIANA ORTIZ SERRANO Fecha Monitoreo: 23/05/2017  
 ID Encuesta: 16238 Ticket: 16218 Estatus: Validado

**Proceso Electoral: Local Ordinario 2016-2017**

<b>Entidad:</b>	MEXICO	<b>UBICACIÓN</b>	
<b>Municipio:</b>	NAUCALPAN DE JUAREZ	<b>Latitud:</b>	19.4786319732666
<b>Proceso:</b>	CAMPAÑA	<b>Longitud:</b>	-99.23165893554688
<b>Ámbito:</b>	Local	<b>Calle:</b>	Periférico Boulevard Manuel Ávila Camacho
		<b>Colonia:</b>	Naucalpan Centro
<b>Hallazgo:</b>	Panorámicos o espectaculares	<b>Número:</b>	sn
<b>Otro Hallazgo:</b>	NO APLICA		
<b>Tamaño (metros):</b>	<b>ANCHO:</b> 5 <b>ALTO:</b> 6	<b>Código Postal:</b>	53000
<b>Lema/Versión:</b>	estoy de tu lado tu mandas	<b>Entre Calle:</b>	Av Gustavo Baz
<b>ID-INE:</b>	sn	<b>Y Calle:</b>	entronque al periferico
<b>Tipo Beneficio:</b>	Personalizado	<b>Referencia:</b>	frente a la mazda

**Observaciones:**

**BENEFICIADO(S):**

<b>No. 1</b>	
<b>Cargo:</b>	GOBERNADOR ESTATAL
<b>Distritos Locales:</b>	NAUCALPAN DE JUAREZ
<b>Sujeto Obligado:</b>	PARTIDO DEL TRABAJO
<b>Tipo Asociación:</b>	Partido
<b>Beneficiado(s):</b>	OSCAR GONZALEZ YAÑEZ () (17982)

Sistema Integral de Monitoreo de Espectaculares y Medios Impresos.  
Usuario: BIBIANA ORTIZ SERRANO Fecha Monitoreo: 23/05/2017  
ID Encuesta: 16238 Ticket: 16218 Estatus: Validado



Sistema Integral de Monitoreo de Espectaculares y Medios Impresos.  
 Usuario: ANTONIO SALOMON MOLINA SÁMANO Fecha Monitoreo: 23/05/2017  
 ID Encuesta: 16309 Ticket: 16289 Estatus: Validado

**Proceso Electoral:** Local Ordinario 2016-2017

<b>Entidad:</b>	MEXICO	<b>UBICACIÓN</b>	
<b>Municipio:</b>	TEXCOCO	<b>Latitud:</b>	19.441162109375
<b>Proceso:</b>	CAMPAÑA	<b>Longitud:</b>	-98.90474700927734
<b>Ámbito:</b>	Local	<b>Calle:</b>	Carretera Texcoco Lechería
		<b>Colonia:</b>	Boyeros
<b>Hallazgo:</b>	Bardas	<b>Número:</b>	sn
<b>Otro Hallazgo:</b>	NO APLICA		
<b>Tamaño (metros):</b>	<b>ANCHO:</b> 6 <b>ALTO:</b> 3	<b>Código Postal:</b>	56263
<b>Lema/Versión:</b>	Estoy de tu lado	<b>Entre Calle:</b>	Carretera Texcoco Lechería
<b>ID-INE:</b>	sn	<b>Y Calle:</b>	sn
<b>Tipo Beneficio:</b>	Personalizado	<b>Referencia:</b>	Frente a un invernadero

**Observaciones:**

**BENEFICIADO(S):**

<b>No. 1</b>	
<b>Tipo Asociación:</b>	Partido
<b>Cargo:</b>	GOBERNADOR ESTATAL
<b>Sujeto Obligado:</b>	PARTIDO DEL TRABAJO
<b>Distritos Locales:</b>	TEXCOCO DE MORA
<b>Beneficiado(s):</b>	OSCAR GONZALEZ YAÑEZ () (17982)



Sistema Integral de Monitoreo de Espectaculares y Medios Impresos.

Usuario: ANTONIO SALOMON MOLINA SÁMANO Fecha Monitoreo: 23/05/2017

ID Encuesta: 16309 Ticket: 16289 Estatus: Validado



Sistema Integral de Monitoreo de Espectaculares y Medios Impresos.

Usuario: MARÍA GUADALUPE VILLANUEVA GUILLÉN Fecha Monitoreo: 23/05/2017

ID Encuesta: 16501 Ticket: 16481 Estatus: Validado

**Proceso Electoral: Local Ordinario 2016-2017**

<b>Entidad:</b>	MEXICO	<b>UBICACIÓN</b>	
<b>Municipio:</b>	CUAUTITLAN IZCALLI	<b>Latitud:</b>	19.591066360473633
<b>Proceso:</b>	CAMPAÑA	<b>Longitud:</b>	-99.20142364501953
<b>Ámbito:</b>	Local	<b>Calle:</b>	Periférico Boulevard Manuel Ávila Camacho
		<b>Colonia:</b>	Ampliacion la Quebrada
<b>Hallazgo:</b>	Panorámicos o espectaculares	<b>Número:</b>	sn
<b>Otro Hallazgo:</b>	NO APLICA		
<b>Tamaño (metros):</b>	<b>ANCHO:</b> 12 <b>ALTO:</b> 6	<b>Código Postal:</b>	54769
<b>Lema/Versión:</b>	Estoy de tu lado tu mandas	<b>Entre Calle:</b>	blv Avila Camacho
<b>ID-INE:</b>	na	<b>Y Calle:</b>	sn
<b>Tipo Beneficio:</b>	Personalizado	<b>Referencia:</b>	en las canchas de basquet a un costado de taller de talachaa

**Observaciones:**

**BENEFICIADO(S):**

<b>No. 1</b>	
<b>Sujeto Obligado:</b>	PARTIDO DEL TRABAJO
<b>Distritos Locales:</b>	CUAUTITLAN IZCALLI
<b>Beneficiado(s):</b>	OSCAR GONZALEZ YAÑEZ () (17982)
<b>Tipo Asociación:</b>	Partido
<b>Cargo:</b>	GOBERNADOR ESTATAL

Sistema Integral de Monitoreo de Espectaculares y Medios Impresos.

Usuario: MARÍA GUADALUPE VILLANUEVA GUILLÉN Fecha Monitoreo: 23/05/2017

ID Encuesta: 16501 Ticket: 16481 Estatus: Validado

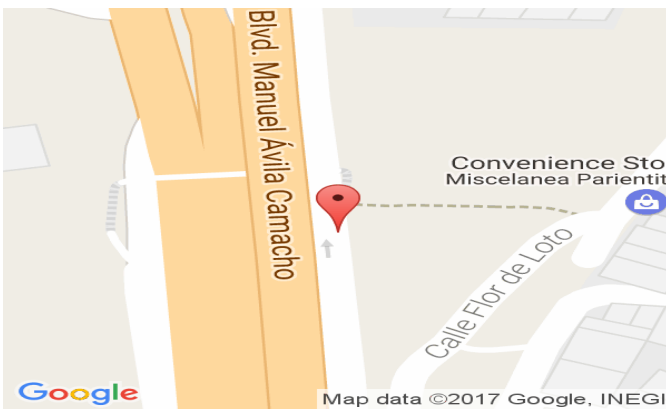

Sistema Integral de Monitoreo de Espectaculares y Medios Impresos.  
 Usuario: PEDRO HERNÁNDEZ JIMÉNEZ Fecha Monitoreo: 23/05/2017  
 ID Encuesta: 16569 Ticket: 16549 Estatus: Validado

**Proceso Electoral: Local Ordinario 2016-2017**

<b>Entidad:</b>	MEXICO	<b>UBICACIÓN</b>	
<b>Municipio:</b>	ECATEPEC DE MORELOS	<b>Latitud:</b>	19.500118255615234
<b>Proceso:</b>	CAMPAÑA	<b>Longitud:</b>	-99.04212188720703
<b>Ámbito:</b>	Local	<b>Calle:</b>	av. central
		<b>Colonia:</b>	florida
<b>Hallazgo:</b>	Panorámicos o espectaculares	<b>Número:</b>	sn
<b>Otro Hallazgo:</b>	NO APLICA		
<b>Tamaño (metros):</b>	<b>ANCHO:</b> 12 <b>ALTO:</b> 10	<b>Código Postal:</b>	55240
<b>Lema/Versión:</b>	estoy de tu lado tu mandas	<b>Entre Calle:</b>	jacarandas
<b>ID-INE:</b>	na	<b>Y Calle:</b>	pichardo pagasa
<b>Tipo Beneficio:</b>	Personalizado	<b>Referencia:</b>	enfrente del metro Ecatepec

**Observaciones:**

**BENEFICIADO(S):**

<b>No. 1</b>	
<b>Distritos Locales:</b>	ECATEPEC DE MORELOS
<b>Beneficiado(s):</b>	OSCAR GONZALEZ YAÑEZ () (17982)
<b>Sujeto Obligado:</b>	PARTIDO DEL TRABAJO
<b>Cargo:</b>	GOBERNADOR ESTATAL
<b>Tipo Asociación:</b>	Partido



Sistema Integral de Monitoreo de Espectaculares y Medios Impresos.  
Usuario: PEDRO HERNÁNDEZ JIMÉNEZ Fecha Monitoreo: 23/05/2017  
ID Encuesta: 16569 Ticket: 16549 Estatus: Validado





Sistema Integral de Monitoreo de Espectaculares y Medios Impresos.

Usuario: PATRICIA LÓPEZ RAMÍREZ Fecha Monitoreo: 23/05/2017

ID Encuesta: 16589 Ticket: 16569 Estatus: Validado

**Proceso Electoral: Local Ordinario 2016-2017**

<b>Entidad:</b>	MEXICO	<b>UBICACIÓN</b>	
<b>Municipio:</b>	ECATEPEC DE MORELOS	<b>Latitud:</b>	19.550880432128906
<b>Proceso:</b>	CAMPAÑA	<b>Longitud:</b>	-99.05227661132813
<b>Ámbito:</b>	Local	<b>Calle:</b>	Via Jose Maria Morelos
		<b>Colonia:</b>	Industrial
<b>Hallazgo:</b>	Muebles urbanos	<b>Número:</b>	353
<b>Otro Hallazgo:</b>	NO APLICA		
<b>Tamaño (metros):</b>	<b>ANCHO:</b> 0.7 <b>ALTO:</b> 2	<b>Código Postal:</b>	55540
<b>Lema/Versión:</b>	estoy de tu lado	<b>Entre Calle:</b>	Av industrias
<b>ID-INE:</b>	no aplica	<b>Y Calle:</b>	CVLN SUR
<b>Tipo Beneficio:</b>	Personalizado	<b>Referencia:</b>	frente a umf 93 imss

**Observaciones:**

**BENEFICIADO(S):**

<b>No. 1</b>	
<b>Cargo:</b>	GOBERNADOR ESTATAL
<b>Sujeto Obligado:</b>	PARTIDO DEL TRABAJO
<b>Distritos Locales:</b>	ECATEPEC DE MORELOS
<b>Tipo Asociación:</b>	Partido
<b>Beneficiado(s):</b>	OSCAR GONZALEZ YAÑEZ () (17982)
<b>No. 2</b>	
<b>Distritos Locales:</b>	ECATEPEC DE MORELOS
<b>Tipo Asociación:</b>	Partido
<b>Beneficiado(s):</b>	OSCAR GONZALEZ YAÑEZ () (17982)

Sistema Integral de Monitoreo de Espectaculares y Medios Impresos.  
Usuario: PATRICIA LÓPEZ RAMÍREZ Fecha Monitoreo: 23/05/2017  
ID Encuesta: 16589 Ticket: 16569 Estatus: Validado

<b>Cargo:</b>	GOBERNADOR ESTATAL
<b>Sujeto Obligado:</b>	PARTIDO DEL TRABAJO



Sistema Integral de Monitoreo de Espectaculares y Medios Impresos.  
 Usuario: MARIO CHAVEZ VALENZUELA Fecha Monitoreo: 23/05/2017  
 ID Encuesta: 16632 Ticket: 16612 Estatus: Validado

**Proceso Electoral:** Local Ordinario 2016-2017

<b>Entidad:</b>	MEXICO	<b>UBICACIÓN</b>	
<b>Municipio:</b>	NEZAHUALCOYOTL	<b>Latitud:</b>	19.395811080932617
<b>Proceso:</b>	CAMPAÑA	<b>Longitud:</b>	-98.97975158691406
<b>Ámbito:</b>	Local	<b>Calle:</b>	4ta. av.
		<b>Colonia:</b>	la esperanza
<b>Hallazgo:</b>	Bardas	<b>Número:</b>	sn
<b>Otro Hallazgo:</b>	NO APLICA		
<b>Tamaño (metros):</b>	<b>ANCHO:</b> 10 <b>ALTO:</b> 2	<b>Código Postal:</b>	57800
<b>Lema/Versión:</b>	estoy de tu lado vota	<b>Entre Calle:</b>	calle 15
<b>ID-INE:</b>	na	<b>Y Calle:</b>	calle 16
<b>Tipo Beneficio:</b>	Personalizado	<b>Referencia:</b>	al lado tienda miscelanea

**Observaciones:**

**BENEFICIADO(S):**

<b>No. 1</b>	
<b>Distritos Locales:</b>	CD. NEZAHUALCOYOTL
<b>Cargo:</b>	GOBERNADOR ESTATAL
<b>Tipo Asociación:</b>	Partido
<b>Sujeto Obligado:</b>	PARTIDO DEL TRABAJO
<b>Beneficiado(s):</b>	OSCAR GONZALEZ YAÑEZ () (17982)

Sistema Integral de Monitoreo de Espectaculares y Medios Impresos.  
Usuario: MARIO CHAVEZ VALENZUELA Fecha Monitoreo: 23/05/2017  
ID Encuesta: 16632 Ticket: 16612 Estatus: Validado



Sistema Integral de Monitoreo de Espectaculares y Medios Impresos.  
 Usuario: ROSARIO BENITEZ SUÁREZ Fecha Monitoreo: 23/05/2017  
 ID Encuesta: 16653 Ticket: 16633 Estatus: Validado

**Proceso Electoral: Local Ordinario 2016-2017**

<b>Entidad:</b>	MEXICO	<b>UBICACIÓN</b>	
<b>Municipio:</b>	TULTITLAN	<b>Latitud:</b>	19.599258422851563
<b>Proceso:</b>	CAMPAÑA	<b>Longitud:</b>	-99.15575408935547
<b>Ámbito:</b>	Local	<b>Calle:</b>	EMILIO CARRANZA
		<b>Colonia:</b>	BENITO JUAREZ
<b>Hallazgo:</b>	Mantas (menores a 12mts)	<b>Número:</b>	10
<b>Otro Hallazgo:</b>	NO APLICA		
<b>Tamaño (metros):</b>	<b>ANCHO: 2 ALTO: 3</b>	<b>Código Postal:</b>	54942
<b>Lema/Versión:</b>	GASOLINA BARATA SI SE PUEDE	<b>Entre Calle:</b>	AVENIDA INDEPENDENCIA
<b>ID-INE:</b>	NA	<b>Y Calle:</b>	AVENIDA INSURGENTES
<b>Tipo Beneficio:</b>	Personalizado	<b>Referencia:</b>	TIENDA
<b>Observaciones:</b>	NA		

**BENEFICIADO(S):**

<b>No. 1</b>	
<b>Cargo:</b>	GOBERNADOR ESTATAL
<b>Distritos Locales:</b>	TULTITLAN DE MARIANO ESCOBEDO
<b>Beneficiado(s):</b>	OSCAR GONZALEZ YAÑEZ () (17982)
<b>Tipo Asociación:</b>	Partido
<b>Sujeto Obligado:</b>	PARTIDO DEL TRABAJO



Sistema Integral de Monitoreo de Espectaculares y Medios Impresos.  
Usuario: ROSARIO BENITEZ SUÁREZ Fecha Monitoreo: 23/05/2017  
ID Encuesta: 16653 Ticket: 16633 Estatus: Validado

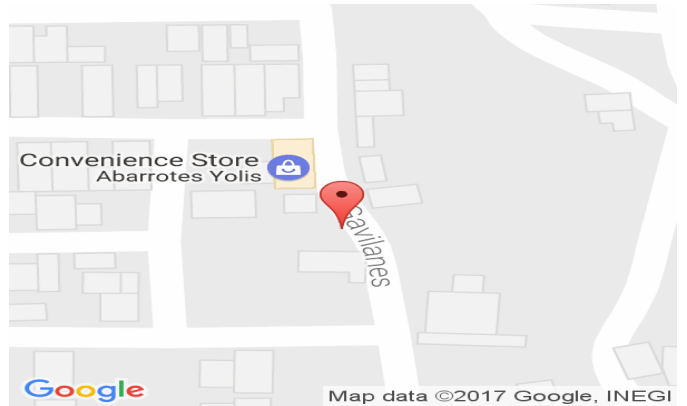

Sistema Integral de Monitoreo de Espectaculares y Medios Impresos.

Usuario: ARELI GONZÁLEZ GÓMEZ Fecha Monitoreo: 23/05/2017

ID Encuesta: 16654 Ticket: 16634 Estatus: Validado

**Proceso Electoral:** Local Ordinario 2016-2017

<b>Entidad:</b>	MEXICO	<b>UBICACIÓN</b>	
<b>Municipio:</b>	TEXCOCO	<b>Latitud:</b>	19.51361846923828
<b>Proceso:</b>	CAMPAÑA	<b>Longitud:</b>	-98.894287109375
<b>Ámbito:</b>	Local	<b>Calle:</b>	carretera lecheria Texcoco
		<b>Colonia:</b>	San Pedro
<b>Hallazgo:</b>	Bardas	<b>Número:</b>	sn
<b>Otro Hallazgo:</b>	NO APLICA		
<b>Tamaño (metros):</b>	<b>ANCHO:</b> 20 <b>ALTO:</b> 2	<b>Código Postal:</b>	56160
<b>Lema/Versión:</b>	estoy de tu lado	<b>Entre Calle:</b>	Calle colon
<b>ID-INE:</b>	sn ID	<b>Y Calle:</b>	Pedro romero
<b>Tipo Beneficio:</b>	Personalizado	<b>Referencia:</b>	garza gas S.A de C.V
<b>Observaciones:</b>	PT		

**BENEFICIADO(S):**

<b>No. 1</b>	
<b>Distritos Locales:</b>	TEXCOCO DE MORA
<b>Beneficiado(s):</b>	OSCAR GONZALEZ YAÑEZ () (17982)
<b>Tipo Asociación:</b>	Partido
<b>Sujeto Obligado:</b>	PARTIDO DEL TRABAJO
<b>Cargo:</b>	GOBERNADOR ESTATAL

Sistema Integral de Monitoreo de Espectaculares y Medios Impresos.  
Usuario: ARELI GONZÁLEZ GÓMEZ Fecha Monitoreo: 23/05/2017  
ID Encuesta: 16654 Ticket: 16634 Estatus: Validado

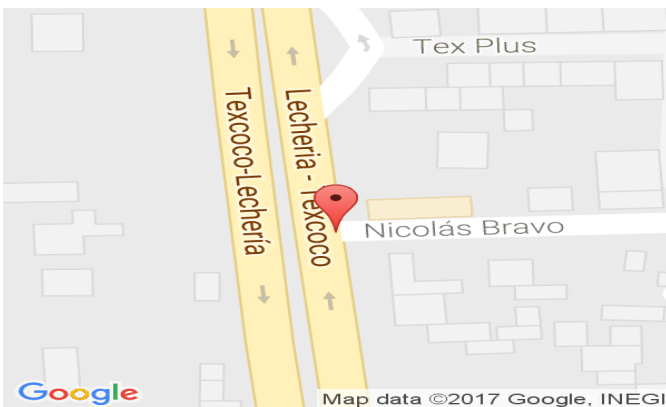

Sistema Integral de Monitoreo de Espectaculares y Medios Impresos.  
 Usuario: MONITOR ESTADO DE MEXICO Fecha Monitoreo: 04/05/2017  
 ID Encuesta: 1672 Ticket: 1663 Estatus: Validado

**Proceso Electoral: Local Ordinario 2016-2017**

<b>Entidad:</b>	MEXICO	<b>UBICACIÓN</b>	
<b>Municipio:</b>	TOLUCA	<b>Latitud:</b>	19.287620544433594
<b>Proceso:</b>	CAMPAÑA	<b>Longitud:</b>	-99.67599487304688
<b>Ámbito:</b>	Local	<b>Calle:</b>	Morelos
		<b>Colonia:</b>	san Bernardino
<b>Hallazgo:</b>	Panorámicos o espectaculares	<b>Número:</b>	sn
<b>Otro Hallazgo:</b>	NO APLICA		
<b>Tamaño (metros):</b>	<b>ANCHO:</b> 10 <b>ALTO:</b> 4	<b>Código Postal:</b>	50080
<b>Lema/Versión:</b>	transporte seguro y vigilado	<b>Entre Calle:</b>	Lerdo
<b>ID-INE:</b>	na	<b>Y Calle:</b>	Vicente Guerrero
<b>Tipo Beneficio:</b>	Personalizado	<b>Referencia:</b>	frente a clínica issemym

**Observaciones:**

**BENEFICIADO(S):**

<b>No. 1</b>	
<b>Distritos Locales:</b>	TOLUCA DE LERDO
<b>Cargo:</b>	GOBERNADOR ESTATAL
<b>Tipo Asociación:</b>	Partido
<b>Sujeto Obligado:</b>	PARTIDO DEL TRABAJO
<b>Beneficiado(s):</b>	OSCAR GONZALEZ YAÑEZ () (17982)



Sistema Integral de Monitoreo de Espectaculares y Medios Impresos.  
Usuario: MONITOR ESTADO DE MEXICO Fecha Monitoreo: 04/05/2017  
ID Encuesta: 1672 Ticket: 1663 Estatus: Validado

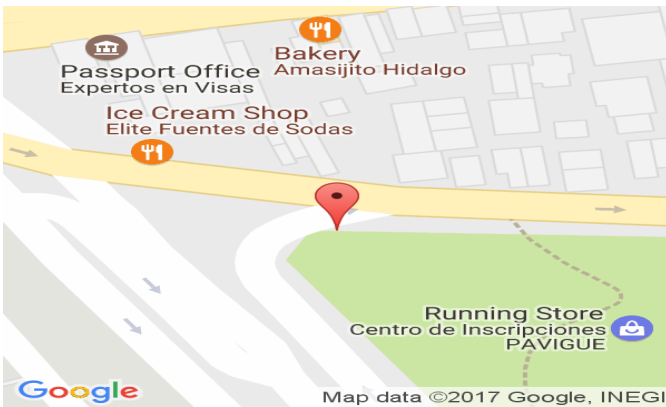



Sistema Integral de Monitoreo de Espectaculares y Medios Impresos.  
 Usuario: MARÍA GUADALUPE GÓMEZ PEÑALOZA Fecha Monitoreo: 23/05/2017  
 ID Encuesta: 16811 Ticket: 16789 Estatus: Validado

**Proceso Electoral: Local Ordinario 2016-2017**

<b>Entidad:</b>	MEXICO	<b>UBICACIÓN</b>	
<b>Municipio:</b>	TLALNEPANTLA DE BAZ	<b>Latitud:</b>	19.52804183959961
<b>Proceso:</b>	CAMPAÑA	<b>Longitud:</b>	-99.22392272949219
<b>Ámbito:</b>	Local	<b>Calle:</b>	Periférico Boulevard Manuel Ávila Camacho
		<b>Colonia:</b>	Tepetlaco A. C.
<b>Hallazgo:</b>	Panorámicos o espectaculares	<b>Número:</b>	sin numero
<b>Otro Hallazgo:</b>	NO APLICA		
<b>Tamaño (metros):</b>	<b>ANCHO:</b> 15 <b>ALTO:</b> 15	<b>Código Postal:</b>	54050
<b>Lema/Versión:</b>	estoy de tu lado tu mandas	<b>Entre Calle:</b>	av. convento de actopan
<b>ID-INE:</b>	NA	<b>Y Calle:</b>	av. manuel avila camacho
<b>Tipo Beneficio:</b>	Personalizado	<b>Referencia:</b>	frente a agencia infiniti

**Observaciones:**

**BENEFICIADO(S):**

<b>No. 1</b>	
<b>Distritos Locales:</b>	TLALNEPANTLA DE BAZ
<b>Beneficiado(s):</b>	OSCAR GONZALEZ YAÑEZ () (17982)
<b>Tipo Asociación:</b>	Partido
<b>Cargo:</b>	GOBERNADOR ESTATAL
<b>Sujeto Obligado:</b>	PARTIDO DEL TRABAJO

Sistema Integral de Monitoreo de Espectaculares y Medios Impresos.

Usuario: MARÍA GUADALUPE GÓMEZ PEÑALOZA Fecha Monitoreo: 23/05/2017

ID Encuesta: 16811 Ticket: 16789 Estatus: Validado



Sistema Integral de Monitoreo de Espectaculares y Medios Impresos.  
 Usuario: MONITOR ESTADO DE MEXICO Fecha Monitoreo: 04/05/2017  
 ID Encuesta: 1686 Ticket: 1677 Estatus: Validado

**Proceso Electoral: Local Ordinario 2016-2017**

<b>Entidad:</b>	MEXICO	<b>UBICACIÓN</b>	
<b>Municipio:</b>	ALMOLOYA DE JUAREZ	<b>Latitud:</b>	19.297460556030273
<b>Proceso:</b>	CAMPAÑA	<b>Longitud:</b>	-99.7423324584961
<b>Ámbito:</b>	Local	<b>Calle:</b>	san miguel zinacantepec
		<b>Colonia:</b>	san Miguel zinacantepec
<b>Hallazgo:</b>	Bardas	<b>Número:</b>	sn
<b>Otro Hallazgo:</b>	NO APLICA		
<b>Tamaño (metros):</b>	<b>ANCHO:</b> 32 <b>ALTO:</b> 3	<b>Código Postal:</b>	53155
<b>Lema/Versión:</b>	estoy de tu lado	<b>Entre Calle:</b>	paseo lopez mateos
<b>ID-INE:</b>	PT	<b>Y Calle:</b>	paseo lopez mateos
<b>Tipo Beneficio:</b>	Personalizado	<b>Referencia:</b>	a 100 metro de la gasolinera

**Observaciones:**

**BENEFICIADO(S):**

<b>No. 1</b>	
<b>Distritos Locales:</b>	VALLE DE BRAVO
<b>Cargo:</b>	GOBERNADOR ESTATAL
<b>Tipo Asociación:</b>	Partido
<b>Sujeto Obligado:</b>	PARTIDO DEL TRABAJO
<b>Beneficiado(s):</b>	OSCAR GONZALEZ YAÑEZ () (17982)

Sistema Integral de Monitoreo de Espectaculares y Medios Impresos.  
Usuario: MONITOR ESTADO DE MEXICO Fecha Monitoreo: 04/05/2017  
ID Encuesta: 1686 Ticket: 1677 Estatus: Validado



Sistema Integral de Monitoreo de Espectaculares y Medios Impresos.  
 Usuario: CLAUDIA GABRIELA MARTÍNEZ MEZA Fecha Monitoreo: 23/05/2017  
 ID Encuesta: 16930 Ticket: 16908 Estatus: Validado

**Proceso Electoral: Local Ordinario 2016-2017**

<b>Entidad:</b>	MEXICO	<b>UBICACIÓN</b>	
<b>Municipio:</b>	ECATEPEC DE MORELOS	<b>Latitud:</b>	19.531400680541992
<b>Proceso:</b>	CAMPAÑA	<b>Longitud:</b>	-99.07454681396484
<b>Ámbito:</b>	Local	<b>Calle:</b>	Carretera Federal Pachuca - Mexico
		<b>Colonia:</b>	Cuauhtemoc Xalostoc
<b>Hallazgo:</b>	Panorámicos o espectaculares	<b>Número:</b>	s/n
<b>Otro Hallazgo:</b>	NO APLICA		
<b>Tamaño (metros):</b>	<b>ANCHO:</b> 5 <b>ALTO:</b> 5	<b>Código Postal:</b>	55310
<b>Lema/Versión:</b>	estoy de tu lado tu mandas	<b>Entre Calle:</b>	Tenochtitlan
<b>ID-INE:</b>	n/a	<b>Y Calle:</b>	plaza cuauhtémoc
<b>Tipo Beneficio:</b>	Personalizado	<b>Referencia:</b>	sobre bandas industriales

**Observaciones:**

**BENEFICIADO(S):**

<b>No. 1</b>	
<b>Tipo Asociación:</b>	Partido
<b>Sujeto Obligado:</b>	PARTIDO DEL TRABAJO
<b>Distritos Locales:</b>	ECATEPEC DE MORELOS
<b>Beneficiado(s):</b>	OSCAR GONZALEZ YAÑEZ () (17982)
<b>Cargo:</b>	GOBERNADOR ESTATAL



Sistema Integral de Monitoreo de Espectaculares y Medios Impresos.

Usuario: CLAUDIA GABRIELA MARTÍNEZ MEZA Fecha Monitoreo: 23/05/2017

ID Encuesta: 16930 Ticket: 16908 Estatus: Validado

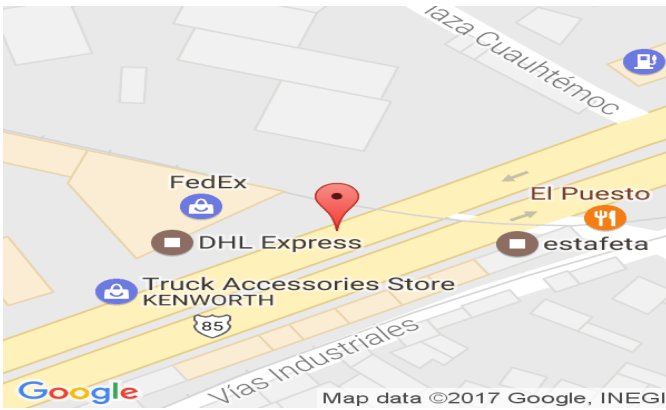

Sistema Integral de Monitoreo de Espectaculares y Medios Impresos.  
 Usuario: TANIA LIBERTAD ASTIVIA ALMEIDA Fecha Monitoreo: 23/05/2017  
 ID Encuesta: 16939 Ticket: 16917 Estatus: Validado

**Proceso Electoral: Local Ordinario 2016-2017**

<b>Entidad:</b>	MEXICO	<b>UBICACIÓN</b>	
<b>Municipio:</b>	LERMA	<b>Latitud:</b>	19.2843017578125
<b>Proceso:</b>	CAMPAÑA	<b>Longitud:</b>	-99.52403259277344
<b>Ámbito:</b>	Local	<b>Calle:</b>	Adolfo López Mateos
		<b>Colonia:</b>	San Pedro
<b>Hallazgo:</b>	Panorámicos o espectaculares	<b>Número:</b>	SN
<b>Otro Hallazgo:</b>	NO APLICA		
<b>Tamaño (metros):</b>	<b>ANCHO:</b> 12 <b>ALTO:</b> 7	<b>Código Postal:</b>	52000
<b>Lema/Versión:</b>	CREACIÓN DE CIUDADES UNIVERSITARIOS	<b>Entre Calle:</b>	CARR MEXICO TOLUCA
<b>ID-INE:</b>	NA	<b>Y Calle:</b>	SIN NOMBRE
<b>Tipo Beneficio:</b>	Personalizado	<b>Referencia:</b>	CERCA DE GASOLINERA

**Observaciones:**

**BENEFICIADO(S):**

<b>No. 1</b>	
<b>Cargo:</b>	GOBERNADOR ESTATAL
<b>Sujeto Obligado:</b>	PARTIDO DEL TRABAJO
<b>Tipo Asociación:</b>	Partido
<b>Distritos Locales:</b>	HUIXQUILUCAN DE DEGOLLADO
<b>Beneficiado(s):</b>	OSCAR GONZALEZ YAÑEZ () (17982)

Sistema Integral de Monitoreo de Espectaculares y Medios Impresos.  
Usuario: TANIA LIBERTAD ASTIVIA ALMEIDA Fecha Monitoreo: 23/05/2017  
ID Encuesta: 16939 Ticket: 16917 Estatus: Validado



Sistema Integral de Monitoreo de Espectaculares y Medios Impresos.  
 Usuario: ELIZABETH ZARATE FORTANEL Fecha Monitoreo: 23/05/2017  
 ID Encuesta: 16946 Ticket: 16924 Estatus: Validado

**Proceso Electoral: Local Ordinario 2016-2017**

<b>Entidad:</b>	MEXICO	<b>UBICACIÓN</b>	
<b>Municipio:</b>	TOLUCA	<b>Latitud:</b>	19.287450790405273
<b>Proceso:</b>	CAMPAÑA	<b>Longitud:</b>	-99.57839965820313
<b>Ámbito:</b>	Local	<b>Calle:</b>	PASEO TOLLOCAN BAJA VELOCIDAD
		<b>Colonia:</b>	BARRIO EL COECILLO
<b>Hallazgo:</b>	Panorámicos o espectaculares	<b>Número:</b>	SN
<b>Otro Hallazgo:</b>	NO APLICA		
<b>Tamaño (metros):</b>	<b>ANCHO:</b> 10 <b>ALTO:</b> 8	<b>Código Postal:</b>	50246
<b>Lema/Versión:</b>	ESTOY DE TU LADO TU MANDAS	<b>Entre Calle:</b>	DURAZNOS
<b>ID-INE:</b>	NA	<b>Y Calle:</b>	NUECES
<b>Tipo Beneficio:</b>	Personalizado	<b>Referencia:</b>	A LADO EMPAQUES HIDRAHULICOS

**Observaciones:**

**BENEFICIADO(S):**

<b>No. 1</b>	
<b>Sujeto Obligado:</b>	PARTIDO DEL TRABAJO
<b>Distritos Locales:</b>	TOLUCA DE LERDO
<b>Beneficiado(s):</b>	OSCAR GONZALEZ YAÑEZ () (17982)
<b>Cargo:</b>	GOBERNADOR ESTATAL
<b>Tipo Asociación:</b>	Partido

Sistema Integral de Monitoreo de Espectaculares y Medios Impresos.  
Usuario: ELIZABETH ZARATE FORTANEL Fecha Monitoreo: 23/05/2017  
ID Encuesta: 16946 Ticket: 16924 Estatus: Validado





Sistema Integral de Monitoreo de Espectaculares y Medios Impresos.

Usuario: MARÍA GUADALUPE VILLANUEVA GUILLÉN Fecha Monitoreo: 23/05/2017

ID Encuesta: 16983 Ticket: 16961 Estatus: Validado

**Proceso Electoral:** Local Ordinario 2016-2017

<b>Entidad:</b>	MEXICO	<b>UBICACIÓN</b>	
<b>Municipio:</b>	CUAUTITLAN IZCALLI	<b>Latitud:</b>	19.599735260009766
<b>Proceso:</b>	CAMPAÑA	<b>Longitud:</b>	-99.18888854980469
<b>Ámbito:</b>	Local	<b>Calle:</b>	Costa Grande
		<b>Colonia:</b>	La Quebrada
<b>Hallazgo:</b>	Panorámicos o espectaculares	<b>Número:</b>	sn
<b>Otro Hallazgo:</b>	NO APLICA		
<b>Tamaño (metros):</b>	<b>ANCHO:</b> 12 <b>ALTO:</b> 6	<b>Código Postal:</b>	54769
<b>Lema/Versión:</b>	Tu mandas	<b>Entre Calle:</b>	super
<b>ID-INE:</b>	na	<b>Y Calle:</b>	costa chica
<b>Tipo Beneficio:</b>	Personalizado	<b>Referencia:</b>	a un costado del ople Cuautitlan

**Observaciones:**

**BENEFICIADO(S):**

<b>No. 1</b>	
<b>Beneficiado(s):</b>	OSCAR GONZALEZ YAÑEZ () (17982)
<b>Distritos Locales:</b>	CUAUTITLAN IZCALLI
<b>Sujeto Obligado:</b>	PARTIDO DEL TRABAJO
<b>Tipo Asociación:</b>	Partido
<b>Cargo:</b>	GOBERNADOR ESTATAL

Sistema Integral de Monitoreo de Espectaculares y Medios Impresos.

Usuario: MARÍA GUADALUPE VILLANUEVA GUILLÉN Fecha Monitoreo: 23/05/2017

ID Encuesta: 16983 Ticket: 16961 Estatus: Validado

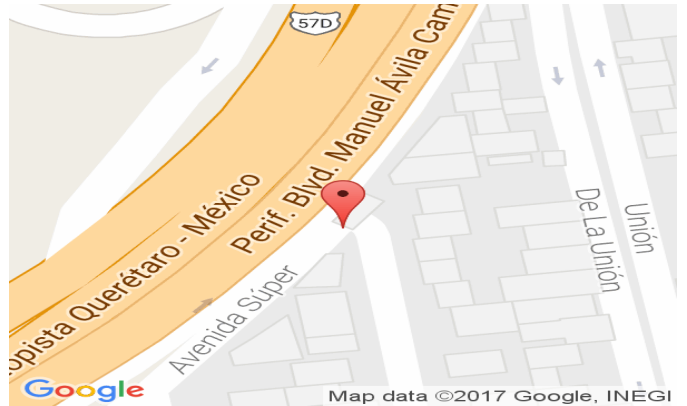

Sistema Integral de Monitoreo de Espectaculares y Medios Impresos.  
 Usuario: FERNANDO PARRAGUIRRE BAUTISTA Fecha Monitoreo: 23/05/2017  
 ID Encuesta: 17046 Ticket: 17024 Estatus: Validado

**Proceso Electoral:** Local Ordinario 2016-2017

<b>Entidad:</b>	MEXICO	<b>UBICACIÓN</b>	
<b>Municipio:</b>	VALLE DE CHALCO SOLIDARIDAD	<b>Latitud:</b>	19.301345825195313
<b>Proceso:</b>	CAMPAÑA	<b>Longitud:</b>	-98.93255615234375
<b>Ámbito:</b>	Local	<b>Calle:</b>	LATERAL AUTOPISTA MEXICO PUEBLA
		<b>Colonia:</b>	INDEPENDENCIA
<b>Hallazgo:</b>	Panorámicos o espectaculares	<b>Número:</b>	SN
<b>Otro Hallazgo:</b>	NO APLICA		
<b>Tamaño (metros):</b>	<b>ANCHO:</b> 10 <b>ALTO:</b> 4	<b>Código Postal:</b>	56617
<b>Lema/Versión:</b>	ESTOY DE TU LADO TU MANDAS	<b>Entre Calle:</b>	FLORES MAGON
<b>ID-INE:</b>	NA	<b>Y Calle:</b>	ORIENTE 7
<b>Tipo Beneficio:</b>	Personalizado	<b>Referencia:</b>	CASI ESQUINA FLORES MAGON

**Observaciones:**

**BENEFICIADO(S):**

<b>No. 1</b>	
<b>Cargo:</b>	GOBERNADOR ESTATAL
<b>Sujeto Obligado:</b>	PARTIDO DEL TRABAJO
<b>Tipo Asociación:</b>	Partido
<b>Distritos Locales:</b>	VALLE DE CHALCO SOLIDARIDAD
<b>Beneficiado(s):</b>	OSCAR GONZALEZ YAÑEZ () (17982)

Sistema Integral de Monitoreo de Espectaculares y Medios Impresos.  
Usuario: FERNANDO PARRAGUIRRE BAUTISTA Fecha Monitoreo: 23/05/2017  
ID Encuesta: 17046 Ticket: 17024 Estatus: Validado

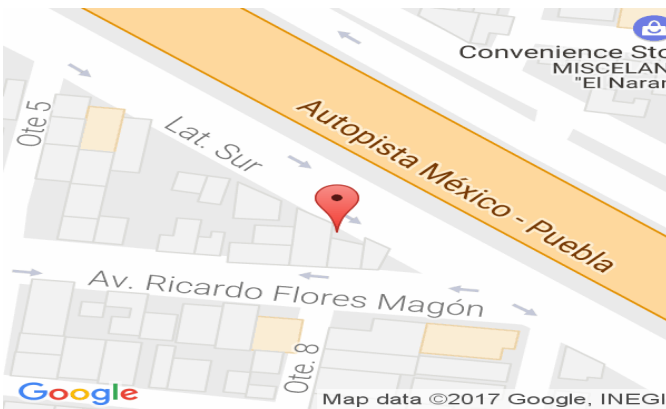

Sistema Integral de Monitoreo de Espectaculares y Medios Impresos.  
 Usuario: MONITOR ESTADO DE MEXICO Fecha Monitoreo: 04/05/2017  
 ID Encuesta: 1714 Ticket: 1705 Estatus: Validado

**Proceso Electoral:** Local Ordinario 2016-2017

<b>Entidad:</b>	MEXICO	<b>UBICACIÓN</b>	
<b>Municipio:</b>	MEXICALTZINGO	<b>Latitud:</b>	19.208450317382813
<b>Proceso:</b>	CAMPAÑA	<b>Longitud:</b>	-99.58779907226563
<b>Ámbito:</b>	Local	<b>Calle:</b>	tengango
		<b>Colonia:</b>	mexicaltzingo
<b>Hallazgo:</b>	Vinilonas	<b>Número:</b>	sin numero
<b>Otro Hallazgo:</b>	NO APLICA		
<b>Tamaño (metros):</b>	<b>ANCHO:</b> 5 <b>ALTO:</b> 1.5	<b>Código Postal:</b>	52180
<b>Lema/Versión:</b>	estoy de tu lado	<b>Entre Calle:</b>	narciso mendoza
<b>ID-INE:</b>	NA	<b>Y Calle:</b>	morelos
<b>Tipo Beneficio:</b>	Directo	<b>Referencia:</b>	accesorios

**Observaciones:**

**BENEFICIADO(S):**

<b>No. 1</b>	
<b>Distritos Locales:</b>	METEPEC
<b>Cargo:</b>	GOBERNADOR ESTATAL
<b>Tipo Asociación:</b>	Partido
<b>Sujeto Obligado:</b>	PARTIDO DEL TRABAJO
<b>Beneficiado(s):</b>	OSCAR GONZALEZ YAÑEZ () (17982)



Sistema Integral de Monitoreo de Espectaculares y Medios Impresos.  
Usuario: MONITOR ESTADO DE MEXICO Fecha Monitoreo: 04/05/2017  
ID Encuesta: 1714 Ticket: 1705 Estatus: Validado

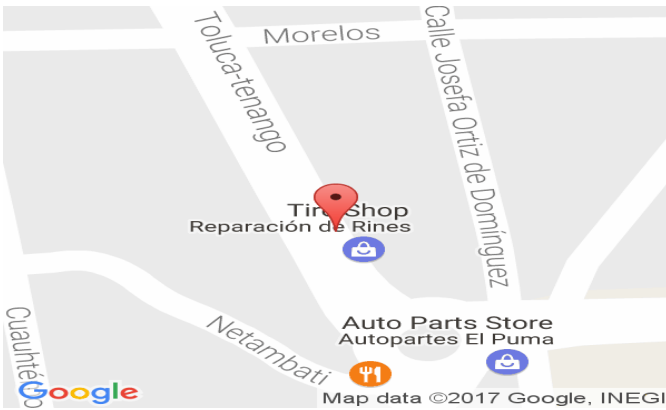

Sistema Integral de Monitoreo de Espectaculares y Medios Impresos.  
 Usuario: JOSE RODRIGO ORTIZ CRUZ Fecha Monitoreo: 23/05/2017  
 ID Encuesta: 17148 Ticket: 17126 Estatus: Validado

**Proceso Electoral: Local Ordinario 2016-2017**

<b>Entidad:</b>	MEXICO	<b>UBICACIÓN</b>	
<b>Municipio:</b>	LERMA	<b>Latitud:</b>	19.3607234954834
<b>Proceso:</b>	CAMPAÑA	<b>Longitud:</b>	-99.35283660888672
<b>Ámbito:</b>	Local	<b>Calle:</b>	carretera mexico toluca
		<b>Colonia:</b>	san Pedro tultepec
<b>Hallazgo:</b>	Panorámicos o espectaculares	<b>Número:</b>	S/N
<b>Otro Hallazgo:</b>	NO APLICA		
<b>Tamaño (metros):</b>	<b>ANCHO: 7 ALTO: 4</b>	<b>Código Postal:</b>	52000
<b>Lema/Versión:</b>	estoy de ti lado tu mandas	<b>Entre Calle:</b>	avenida de las partidas
<b>ID-INE:</b>	S/N	<b>Y Calle:</b>	carretera tenago lerma
<b>Tipo Beneficio:</b>	Personalizado	<b>Referencia:</b>	gasolinera puente lerma

**Observaciones:**

**BENEFICIADO(S):**

<b>No. 1</b>	
<b>Tipo Asociación:</b>	Partido
<b>Distritos Locales:</b>	HUIXQUILUCAN DE DEGOLLADO
<b>Beneficiado(s):</b>	OSCAR GONZALEZ YAÑEZ () (17982)
<b>Cargo:</b>	GOBERNADOR ESTATAL
<b>Sujeto Obligado:</b>	PARTIDO DEL TRABAJO

Sistema Integral de Monitoreo de Espectaculares y Medios Impresos.  
Usuario: JOSE RODRIGO ORTIZ CRUZ Fecha Monitoreo: 23/05/2017  
ID Encuesta: 17148 Ticket: 17126 Estatus: Validado



Sistema Integral de Monitoreo de Espectaculares y Medios Impresos.  
 Usuario: OSIRIS IVONNE RUIZ RUIZ Fecha Monitoreo: 23/05/2017  
 ID Encuesta: 17152 Ticket: 17130 Estatus: Validado

**Proceso Electoral: Local Ordinario 2016-2017**

<b>Entidad:</b>	MEXICO	<b>UBICACIÓN</b>	
<b>Municipio:</b>	NEZAHUALCOYOTL	<b>Latitud:</b>	19.392366409301758
<b>Proceso:</b>	CAMPAÑA	<b>Longitud:</b>	-98.98047637939453
<b>Ámbito:</b>	Local	<b>Calle:</b>	CALLE 18
		<b>Colonia:</b>	LA ESPERANZA
<b>Hallazgo:</b>	Bardas	<b>Número:</b>	SN
<b>Otro Hallazgo:</b>	NO APLICA		
<b>Tamaño (metros):</b>	<b>ANCHO: 8 ALTO: 2</b>	<b>Código Postal:</b>	57800
	OSCAR		
<b>Lema/Versión:</b>	GOBERNADOR ESTOY DE TU LADO PT VOTA	<b>Entre Calle:</b>	AMANECER RANCHERO
<b>ID-INE:</b>	SN	<b>Y Calle:</b>	CIELITO LINDO
<b>Tipo Beneficio:</b>	Personalizado	<b>Referencia:</b>	TIENDITA KROCK
<b>Observaciones:</b>	BARDA		

**BENEFICIADO(S):**

<b>No. 1</b>	
<b>Tipo Asociación:</b>	Partido
<b>Sujeto Obligado:</b>	PARTIDO DEL TRABAJO
<b>Distritos Locales:</b>	CD. NEZAHUALCOYOTL
<b>Beneficiado(s):</b>	OSCAR GONZALEZ YAÑEZ () (17982)
<b>Cargo:</b>	GOBERNADOR ESTATAL

Sistema Integral de Monitoreo de Espectaculares y Medios Impresos.  
Usuario: OSIRIS IVONNE RUIZ RUIZ Fecha Monitoreo: 23/05/2017  
ID Encuesta: 17152 Ticket: 17130 Estatus: Validado

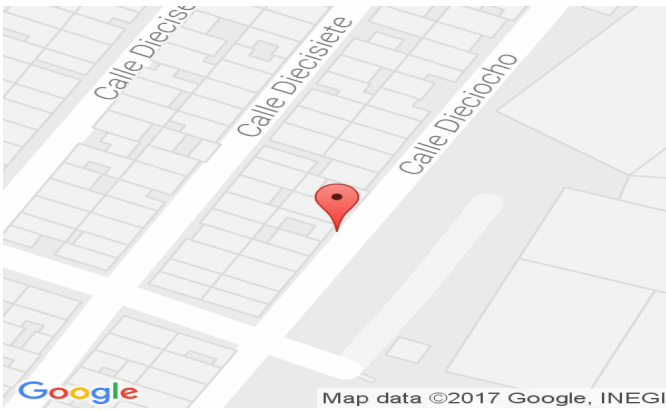



Sistema Integral de Monitoreo de Espectaculares y Medios Impresos.  
 Usuario: MONITOR ESTADO DE MEXICO Fecha Monitoreo: 04/05/2017  
 ID Encuesta: 1738 Ticket: 1729 Estatus: Validado

**Proceso Electoral:** Local Ordinario 2016-2017

<b>Entidad:</b>	MEXICO	<b>UBICACIÓN</b>	
<b>Municipio:</b>	MEXICALTZINGO	<b>Latitud:</b>	19.209177017211914
<b>Proceso:</b>	CAMPAÑA	<b>Longitud:</b>	-99.58802032470703
<b>Ámbito:</b>	Local	<b>Calle:</b>	Morelos
		<b>Colonia:</b>	El Calvario Tecuanapa
<b>Hallazgo:</b>	Mantas (menores a 12mts)	<b>Número:</b>	sn
<b>Otro Hallazgo:</b>	NO APLICA		
<b>Tamaño (metros):</b>	<b>ANCHO:</b> 3 <b>ALTO:</b> 1.5	<b>Código Postal:</b>	52180
<b>Lema/Versión:</b>	estoy de tu lado Óscar	<b>Entre Calle:</b>	toluca tenango
<b>ID-INE:</b>	na	<b>Y Calle:</b>	Hidalgo
<b>Tipo Beneficio:</b>	Directo	<b>Referencia:</b>	arriba de ferretería

**Observaciones:**

**BENEFICIADO(S):**

<b>No. 1</b>	
<b>Distritos Locales:</b>	METEPEC
<b>Cargo:</b>	GOBERNADOR ESTATAL
<b>Tipo Asociación:</b>	Partido
<b>Sujeto Obligado:</b>	PARTIDO DEL TRABAJO
<b>Beneficiado(s):</b>	OSCAR GONZALEZ YAÑEZ () (17982)

Sistema Integral de Monitoreo de Espectaculares y Medios Impresos.  
Usuario: MONITOR ESTADO DE MEXICO Fecha Monitoreo: 04/05/2017  
ID Encuesta: 1738 Ticket: 1729 Estatus: Validado

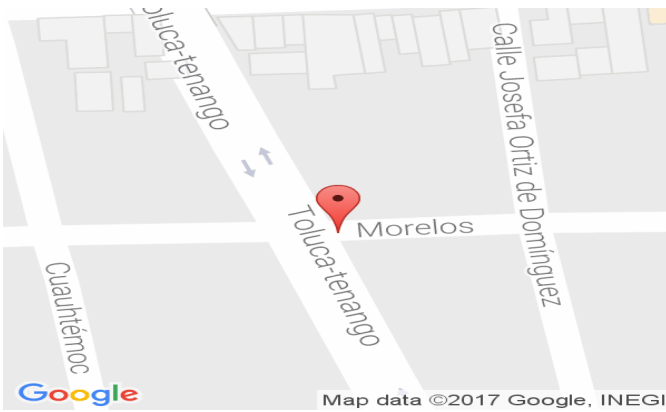

Sistema Integral de Monitoreo de Espectaculares y Medios Impresos.  
 Usuario: LUIS ARTURO RODRÍGUEZ BAUTISTA Fecha Monitoreo: 23/05/2017  
 ID Encuesta: 17388 Ticket: 17366 Estatus: Validado

**Proceso Electoral:** Local Ordinario 2016-2017

<b>Entidad:</b>	MEXICO	<b>UBICACIÓN</b>	
<b>Municipio:</b>	NAUCALPAN DE JUAREZ	<b>Latitud:</b>	19.517223358154297
<b>Proceso:</b>	CAMPAÑA	<b>Longitud:</b>	-99.2322006225586
<b>Ámbito:</b>	Local	<b>Calle:</b>	CIRCUITO INGENIEROS
		<b>Colonia:</b>	CIUDAD SATÉLITE
<b>Hallazgo:</b>	Panorámicos o espectaculares	<b>Número:</b>	SN
<b>Otro Hallazgo:</b>	NO APLICA		
<b>Tamaño (metros):</b>	<b>ANCHO:</b> 12 <b>ALTO:</b> 15	<b>Código Postal:</b>	53200
<b>Lema/Versión:</b>	OSCAR	<b>Entre Calle:</b>	PERIFÉRICO
<b>ID-INE:</b>	NA	<b>Y Calle:</b>	CIRCUITO INGENIEROS
<b>Tipo Beneficio:</b>	Personalizado	<b>Referencia:</b>	A ESPALDAS DE POTZOLCALLI

**Observaciones:**

**BENEFICIADO(S):**

<b>No. 1</b>	
<b>Distritos Locales:</b>	NAUCALPAN DE JUAREZ
<b>Beneficiado(s):</b>	OSCAR GONZALEZ YAÑEZ () (17982)
<b>Tipo Asociación:</b>	Partido
<b>Sujeto Obligado:</b>	PARTIDO DEL TRABAJO
<b>Cargo:</b>	GOBERNADOR ESTATAL

Sistema Integral de Monitoreo de Espectaculares y Medios Impresos.

Usuario: LUIS ARTURO RODRÍGUEZ BAUTISTA Fecha Monitoreo: 23/05/2017

ID Encuesta: 17388 Ticket: 17366 Estatus: Validado



Sistema Integral de Monitoreo de Espectaculares y Medios Impresos.  
 Usuario: LUIS MARIO ROMERO AYALA Fecha Monitoreo: 23/05/2017  
 ID Encuesta: 17397 Ticket: 17375 Estatus: Validado

**Proceso Electoral: Local Ordinario 2016-2017**

<b>Entidad:</b>	MEXICO	<b>UBICACIÓN</b>	
<b>Municipio:</b>	TOLUCA	<b>Latitud:</b>	19.337512969970703
<b>Proceso:</b>	CAMPAÑA	<b>Longitud:</b>	-99.69256591796875
<b>Ámbito:</b>	Local	<b>Calle:</b>	AVENIDA INDEPENDENCIA
		<b>Colonia:</b>	CALIXTLAHUACA
<b>Hallazgo:</b>	Bardas	<b>Número:</b>	SIN NÚMERO
<b>Otro Hallazgo:</b>	NO APLICA		
<b>Tamaño (metros):</b>	<b>ANCHO:</b> 20 <b>ALTO:</b> 2	<b>Código Postal:</b>	50280
<b>Lema/Versión:</b>	ESTOY DE TU LADO VOTA PT	<b>Entre Calle:</b>	ZAPATA
<b>ID-INE:</b>	N/A	<b>Y Calle:</b>	FCO. I MADERO
<b>Tipo Beneficio:</b>	Personalizado	<b>Referencia:</b>	FRENTE AL CAMPO DE FÚTBOL

**Observaciones:**

**BENEFICIADO(S):**

<b>No. 1</b>	
<b>Distritos Locales:</b>	TOLUCA DE LERDO
<b>Beneficiado(s):</b>	OSCAR GONZALEZ YAÑEZ () (17982)
<b>Tipo Asociación:</b>	Partido
<b>Sujeto Obligado:</b>	PARTIDO DEL TRABAJO
<b>Cargo:</b>	GOBERNADOR ESTATAL



Sistema Integral de Monitoreo de Espectaculares y Medios Impresos.  
Usuario: LUIS MARIO ROMERO AYALA Fecha Monitoreo: 23/05/2017  
ID Encuesta: 17397 Ticket: 17375 Estatus: Validado

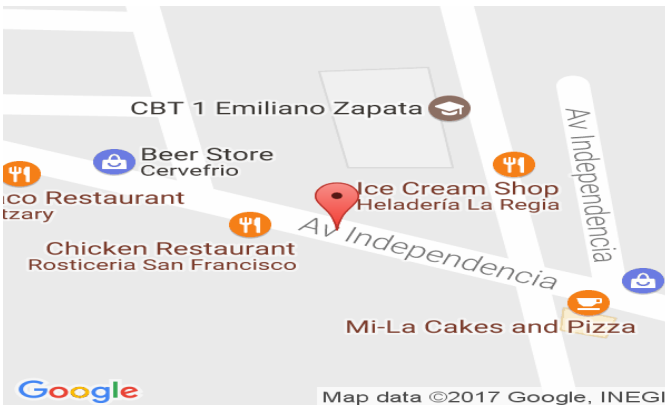

Sistema Integral de Monitoreo de Espectaculares y Medios Impresos.  
 Usuario: JOSE LUIS FUENTES FLORES Fecha Monitoreo: 23/05/2017  
 ID Encuesta: 17559 Ticket: 17537 Estatus: Validado

**Proceso Electoral:** Local Ordinario 2016-2017

<b>Entidad:</b>	MEXICO	<b>UBICACIÓN</b>	
<b>Municipio:</b>	NEZAHUALCOYOTL	<b>Latitud:</b>	19.41949462890625
<b>Proceso:</b>	CAMPAÑA	<b>Longitud:</b>	-99.03932189941406
<b>Ámbito:</b>	Local	<b>Calle:</b>	av riva palacio
		<b>Colonia:</b>	estado de México
<b>Hallazgo:</b>	Mantas (menores a 12mts)	<b>Número:</b>	41
<b>Otro Hallazgo:</b>	NO APLICA		
<b>Tamaño (metros):</b>	<b>ANCHO:</b> 2.5 <b>ALTO:</b> 1.5	<b>Código Postal:</b>	57210
<b>Lema/Versión:</b>	gasolina barata si se puede	<b>Entre Calle:</b>	séptima avenida
<b>ID-INE:</b>	NA	<b>Y Calle:</b>	sexta avenida
<b>Tipo Beneficio:</b>	Personalizado	<b>Referencia:</b>	frente a autopartes la guerra

**Observaciones:**

**BENEFICIADO(S):**

<b>No. 1</b>	
<b>Sujeto Obligado:</b>	PARTIDO DEL TRABAJO
<b>Cargo:</b>	GOBERNADOR ESTATAL
<b>Tipo Asociación:</b>	Partido
<b>Distritos Locales:</b>	CD. NEZAHUALCOYOTL
<b>Beneficiado(s):</b>	OSCAR GONZALEZ YAÑEZ () (17982)

Sistema Integral de Monitoreo de Espectaculares y Medios Impresos.  
Usuario: JOSE LUIS FUENTES FLORES Fecha Monitoreo: 23/05/2017  
ID Encuesta: 17559 Ticket: 17537 Estatus: Validado

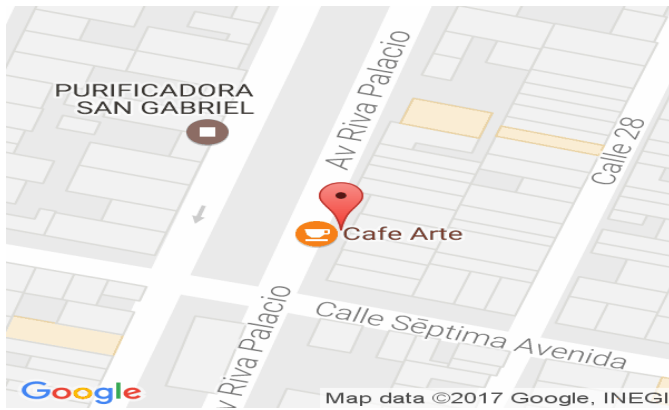

Sistema Integral de Monitoreo de Espectaculares y Medios Impresos.  
 Usuario: LUIS FERNANDO HOYOS PINEDA Fecha Monitoreo: 04/05/2017  
 ID Encuesta: 1759 Ticket: 1750 Estatus: Validado

**Proceso Electoral: Local Ordinario 2016-2017**

<b>Entidad:</b>	MEXICO	<b>UBICACIÓN</b>	
<b>Municipio:</b>	ATLACOMULCO	<b>Latitud:</b>	19.792783737182617
<b>Proceso:</b>	CAMPAÑA	<b>Longitud:</b>	-99.88792419433594
<b>Ámbito:</b>	Local	<b>Calle:</b>	Mario Colin Sánchez
		<b>Colonia:</b>	Atlavilla
<b>Hallazgo:</b>	Bardas	<b>Número:</b>	S/N
<b>Otro Hallazgo:</b>	NO APLICA		
<b>Tamaño (metros):</b>	<b>ANCHO: 20 ALTO: 2</b>	<b>Código Postal:</b>	50450
<b>Lema/Versión:</b>	Estoy de tu lado	<b>Entre Calle:</b>	Vial Jorge Jiménez Cantú
<b>ID-INE:</b>	N/A	<b>Y Calle:</b>	Carretera a San Felipe del Progreso
<b>Tipo Beneficio:</b>	Personalizado	<b>Referencia:</b>	A un costado de distribuidor vial
<b>Observaciones:</b>	S/O		

**BENEFICIADO(S):**

<b>No. 1</b>	
<b>Distritos Locales:</b>	ATLACOMULCO DE FABELA
<b>Cargo:</b>	GOBERNADOR ESTATAL
<b>Tipo Asociación:</b>	Partido
<b>Sujeto Obligado:</b>	PARTIDO DEL TRABAJO
<b>Beneficiado(s):</b>	OSCAR GONZALEZ YAÑEZ () (17982)

Sistema Integral de Monitoreo de Espectaculares y Medios Impresos.  
Usuario: LUIS FERNANDO HOYOS PINEDA Fecha Monitoreo: 04/05/2017  
ID Encuesta: 1759 Ticket: 1750 Estatus: Validado





Sistema Integral de Monitoreo de Espectaculares y Medios Impresos.  
 Usuario: MONITOR ESTADO DE MEXICO Fecha Monitoreo: 04/05/2017  
 ID Encuesta: 1801 Ticket: 1792 Estatus: Validado

**Proceso Electoral: Local Ordinario 2016-2017**

<b>Entidad:</b>	MEXICO	<b>UBICACIÓN</b>	
<b>Municipio:</b>	TOLUCA	<b>Latitud:</b>	19.345422744750977
<b>Proceso:</b>	CAMPAÑA	<b>Longitud:</b>	-99.58772277832031
<b>Ámbito:</b>	Local	<b>Calle:</b>	Boulevard Aeropuerto
		<b>Colonia:</b>	San Jose Guadalupe Otzacatlan
<b>Hallazgo:</b>	Panorámicos o espectaculares	<b>Número:</b>	SN
<b>Otro Hallazgo:</b>	NO APLICA		
<b>Tamaño (metros):</b>	<b>ANCHO:</b> 10 <b>ALTO:</b> 7	<b>Código Postal:</b>	50200
<b>Lema/Versión:</b>	pena de muerte a femenicidas	<b>Entre Calle:</b>	Miguel Alemán
<b>ID-INE:</b>	NA	<b>Y Calle:</b>	López Portillo
<b>Tipo Beneficio:</b>	Directo	<b>Referencia:</b>	cerca de puente peatonal
<b>Observaciones:</b>	Espectacular de doble vista, ambos lados		

**BENEFICIADO(S):**

<b>No. 1</b>	
<b>Distritos Locales:</b>	TOLUCA DE LERDO
<b>Cargo:</b>	GOBERNADOR ESTATAL
<b>Tipo Asociación:</b>	Partido
<b>Sujeto Obligado:</b>	PARTIDO DEL TRABAJO
<b>Beneficiado(s):</b>	OSCAR GONZALEZ YAÑEZ () (17982)

Sistema Integral de Monitoreo de Espectaculares y Medios Impresos.  
Usuario: MONITOR ESTADO DE MEXICO Fecha Monitoreo: 04/05/2017  
ID Encuesta: 1801 Ticket: 1792 Estatus: Validado



Sistema Integral de Monitoreo de Espectaculares y Medios Impresos.

Usuario: JUAN PÉREZ SÁNCHEZ Fecha Monitoreo: 23/05/2017

ID Encuesta: 18153 Ticket: 18131 Estatus: Validado

**Proceso Electoral: Local Ordinario 2016-2017**

<b>Entidad:</b>	MEXICO	<b>UBICACIÓN</b>	
<b>Municipio:</b>	NEZAHUALCOYOTL	<b>Latitud:</b>	19.394832611083984
<b>Proceso:</b>	CAMPAÑA	<b>Longitud:</b>	-99.00997161865234
<b>Ámbito:</b>	Local	<b>Calle:</b>	AV VICENTE VILLADA
		<b>Colonia:</b>	AMPLIACIÓN VICENTE VILLADA
<b>Hallazgo:</b>	Panorámicos o espectaculares	<b>Número:</b>	379
<b>Otro Hallazgo:</b>	NO APLICA		
<b>Tamaño (metros):</b>	<b>ANCHO:</b> 10 <b>ALTO:</b> 10	<b>Código Postal:</b>	57710
<b>Lema/Versión:</b>	ESTOY DE TU LADO TU MANDAS	<b>Entre Calle:</b>	GLORIETA DE COLON
<b>ID-INE:</b>	NA	<b>Y Calle:</b>	GLORIETA DE PETRÓLEOS
<b>Tipo Beneficio:</b>	Personalizado	<b>Referencia:</b>	LAVADO DE AUTO

**Observaciones:**

**BENEFICIADO(S):**

<b>No. 1</b>	
<b>Distritos Locales:</b>	CD. NEZAHUALCOYOTL
<b>Cargo:</b>	GOBERNADOR ESTATAL
<b>Tipo Asociación:</b>	Partido
<b>Sujeto Obligado:</b>	PARTIDO DEL TRABAJO
<b>Beneficiado(s):</b>	OSCAR GONZALEZ YAÑEZ () (17982)

Sistema Integral de Monitoreo de Espectaculares y Medios Impresos.  
Usuario: JUAN PÉREZ SÁNCHEZ Fecha Monitoreo: 23/05/2017  
ID Encuesta: 18153 Ticket: 18131 Estatus: Validado

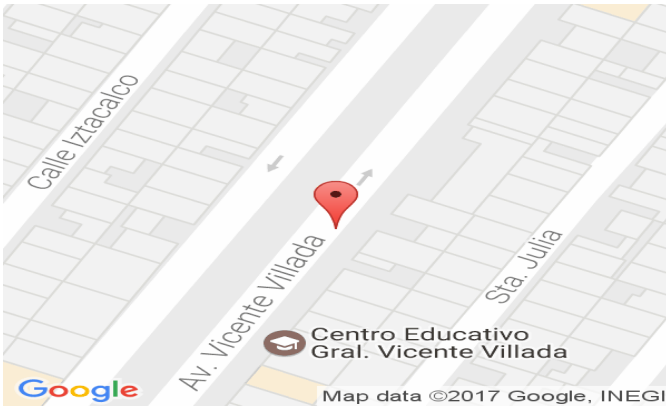

Sistema Integral de Monitoreo de Espectaculares y Medios Impresos.  
 Usuario: ERENDIRA PÉREZ FUENTES Fecha Monitoreo: 23/05/2017  
 ID Encuesta: 18189 Ticket: 18167 Estatus: Validado

**Proceso Electoral:** Local Ordinario 2016-2017

<b>Entidad:</b>	MEXICO	<b>UBICACIÓN</b>	
<b>Municipio:</b>	COYOTEPEC	<b>Latitud:</b>	19.82386016845703
<b>Proceso:</b>	CAMPAÑA	<b>Longitud:</b>	-99.24480438232422
<b>Ámbito:</b>	Local	<b>Calle:</b>	blvd Huehuetoca jorobas
		<b>Colonia:</b>	jorobas
<b>Hallazgo:</b>	Panorámicos o espectaculares	<b>Número:</b>	sn
<b>Otro Hallazgo:</b>	NO APLICA		
<b>Tamaño (metros):</b>	<b>ANCHO:</b> 10 <b>ALTO:</b> 4	<b>Código Postal:</b>	00000
<b>Lema/Versión:</b>	tu mandas	<b>Entre Calle:</b>	tepeji de ocampo coyotepec
<b>ID-INE:</b>	NA	<b>Y Calle:</b>	circuito mexiquense
<b>Tipo Beneficio:</b>	Personalizado	<b>Referencia:</b>	cerca del circuito

**Observaciones:**

**BENEFICIADO(S):**

<b>No. 1</b>	
<b>Distritos Locales:</b>	TEOLOYUCAN
<b>Beneficiado(s):</b>	OSCAR GONZALEZ YAÑEZ () (17982)
<b>Tipo Asociación:</b>	Partido
<b>Sujeto Obligado:</b>	PARTIDO DEL TRABAJO
<b>Cargo:</b>	GOBERNADOR ESTATAL



Sistema Integral de Monitoreo de Espectaculares y Medios Impresos.  
Usuario: ERENDIRA PÉREZ FUENTES Fecha Monitoreo: 23/05/2017  
ID Encuesta: 18189 Ticket: 18167 Estatus: Validado

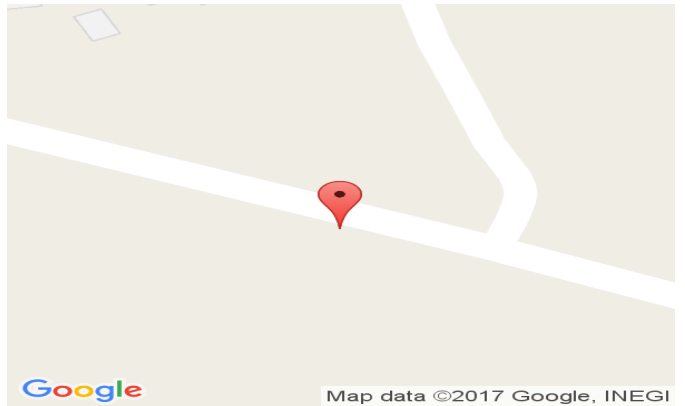

Sistema Integral de Monitoreo de Espectaculares y Medios Impresos.  
 Usuario: LUIS MARIO ROMERO AYALA Fecha Monitoreo: 23/05/2017  
 ID Encuesta: 18393 Ticket: 18370 Estatus: Validado

**Proceso Electoral:** Local Ordinario 2016-2017

<b>Entidad:</b>	MEXICO	<b>UBICACIÓN</b>	
<b>Municipio:</b>	TOLUCA	<b>Latitud:</b>	19.35363006591797
<b>Proceso:</b>	CAMPAÑA	<b>Longitud:</b>	-99.7052993774414
<b>Ámbito:</b>	Local	<b>Calle:</b>	PASEO TOLTEPEC
		<b>Colonia:</b>	SAN MARTÍN TOLTEPEC
<b>Hallazgo:</b>	Pendones	<b>Número:</b>	SIN NÚMERO
<b>Otro Hallazgo:</b>	NO APLICA		
<b>Tamaño (metros):</b>	<b>ANCHO:</b> 1 <b>ALTO:</b> 2	<b>Código Postal:</b>	50200
	ESTOY DE TU LADO		
<b>Lema/Versión:</b>	ÓSCAR GOBERNADOR	<b>Entre Calle:</b>	19 DE MARZO
<b>ID-INE:</b>	N/A	<b>Y Calle:</b>	30 DE JULIO
<b>Tipo Beneficio:</b>	Personalizado	<b>Referencia:</b>	AÚN COSTADO DE CENTRO SALUD DE LA LOCALIDAD
<b>Observaciones:</b>	2 PENDONES EN MISMA CASA CON DISEÑO IGUAL		

**BENEFICIADO(S):**

<b>No. 1</b>	
<b>Distritos Locales:</b>	TOLUCA DE LERDO
<b>Cargo:</b>	GOBERNADOR ESTATAL
<b>Tipo Asociación:</b>	Partido
<b>Sujeto Obligado:</b>	PARTIDO DEL TRABAJO
<b>Beneficiado(s):</b>	OSCAR GONZALEZ YAÑEZ () (17982)

Sistema Integral de Monitoreo de Espectaculares y Medios Impresos.  
Usuario: LUIS MARIO ROMERO AYALA Fecha Monitoreo: 23/05/2017  
ID Encuesta: 18393 Ticket: 18370 Estatus: Validado

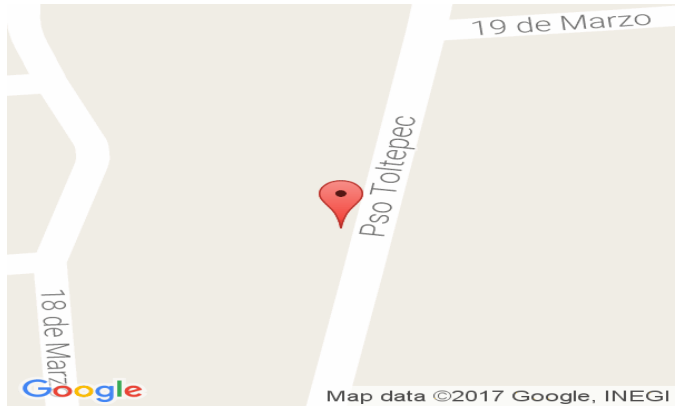

Sistema Integral de Monitoreo de Espectaculares y Medios Impresos.  
 Usuario: BIBIANA ORTIZ SERRANO Fecha Monitoreo: 23/05/2017  
 ID Encuesta: 18427 Ticket: 18404 Estatus: Validado

**Proceso Electoral: Local Ordinario 2016-2017**

<b>Entidad:</b>	MEXICO	<b>UBICACIÓN</b>	
<b>Municipio:</b>	NAUCALPAN DE JUAREZ	<b>Latitud:</b>	19.460918426513672
<b>Proceso:</b>	CAMPAÑA	<b>Longitud:</b>	-99.2224349975586
<b>Ámbito:</b>	Local	<b>Calle:</b>	Periférico Boulevard Manuel Ávila Camacho
		<b>Colonia:</b>	San Francisco Cautlalpan
<b>Hallazgo:</b>	Panorámicos o espectaculares	<b>Número:</b>	sn
<b>Otro Hallazgo:</b>	NO APLICA		
<b>Tamaño (metros):</b>	<b>ANCHO:</b> 8 <b>ALTO:</b> 3	<b>Código Postal:</b>	53569
<b>Lema/Versión:</b>	Óscar gobernador estoy contigo tu mandas	<b>Entre Calle:</b>	herrerita
<b>ID-INE:</b>	sn	<b>Y Calle:</b>	francisco i madero
<b>Tipo Beneficio:</b>	Personalizado	<b>Referencia:</b>	frente a chrisalim

**Observaciones:**

**BENEFICIADO(S):**

<b>No. 1</b>	
<b>Distritos Locales:</b>	NAUCALPAN DE JUAREZ
<b>Cargo:</b>	GOBERNADOR ESTATAL
<b>Tipo Asociación:</b>	Partido
<b>Sujeto Obligado:</b>	PARTIDO DEL TRABAJO
<b>Beneficiado(s):</b>	OSCAR GONZALEZ YAÑEZ () (17982)

Sistema Integral de Monitoreo de Espectaculares y Medios Impresos.  
Usuario: BIBIANA ORTIZ SERRANO Fecha Monitoreo: 23/05/2017  
ID Encuesta: 18427 Ticket: 18404 Estatus: Validado

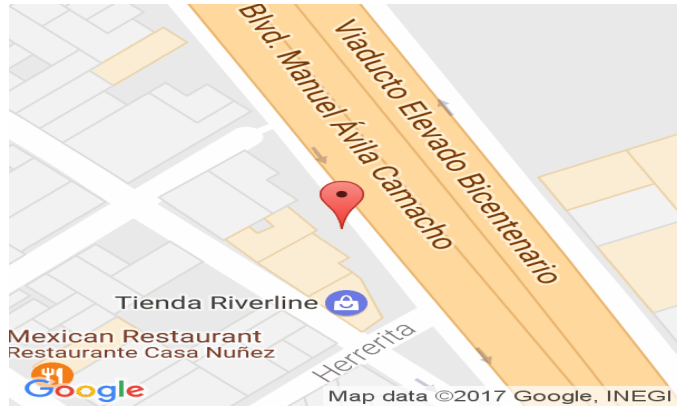



Sistema Integral de Monitoreo de Espectaculares y Medios Impresos.  
 Usuario: MONITOR ESTADO DE MEXICO Fecha Monitoreo: 04/05/2017  
 ID Encuesta: 1847 Ticket: 1838 Estatus: Validado

**Proceso Electoral: Local Ordinario 2016-2017**

<b>Entidad:</b>	MEXICO	<b>UBICACIÓN</b>	
<b>Municipio:</b>	ALMOLOYA DE JUAREZ	<b>Latitud:</b>	19.3109130859375
<b>Proceso:</b>	CAMPAÑA	<b>Longitud:</b>	-99.75637817382813
<b>Ámbito:</b>	Local	<b>Calle:</b>	sin nombre
		<b>Colonia:</b>	almoloya
<b>Hallazgo:</b>	Bardas	<b>Número:</b>	sin número
<b>Otro Hallazgo:</b>	NO APLICA		
<b>Tamaño (metros):</b>	<b>ANCHO: 30 ALTO: 3</b>	<b>Código Postal:</b>	59000
<b>Lema/Versión:</b>	estoy de tu lado	<b>Entre Calle:</b>	Carretera Toluca Morelia
<b>ID-INE:</b>	PT	<b>Y Calle:</b>	carretera Toluca Morelia
<b>Tipo Beneficio:</b>	Personalizado	<b>Referencia:</b>	Frente a Forrajes el Nogal

**Observaciones:**

**BENEFICIADO(S):**

<b>No. 1</b>	
<b>Distritos Locales:</b>	VALLE DE BRAVO
<b>Cargo:</b>	GOBERNADOR ESTATAL
<b>Tipo Asociación:</b>	Partido
<b>Sujeto Obligado:</b>	PARTIDO DEL TRABAJO
<b>Beneficiado(s):</b>	OSCAR GONZALEZ YAÑEZ () (17982)

Sistema Integral de Monitoreo de Espectaculares y Medios Impresos.  
Usuario: MONITOR ESTADO DE MEXICO Fecha Monitoreo: 04/05/2017  
ID Encuesta: 1847 Ticket: 1838 Estatus: Validado



Sistema Integral de Monitoreo de Espectaculares y Medios Impresos.  
 Usuario: FRANCISCA RODRÍGUEZ LUNA Fecha Monitoreo: 23/05/2017  
 ID Encuesta: 18501 Ticket: 18478 Estatus: Validado

**Proceso Electoral: Local Ordinario 2016-2017**

<b>Entidad:</b>	MEXICO	<b>UBICACIÓN</b>	
<b>Municipio:</b>	CUAUTITLAN IZCALLI	<b>Latitud:</b>	19.653409957885742
<b>Proceso:</b>	CAMPAÑA	<b>Longitud:</b>	-99.19686889648438
<b>Ámbito:</b>	Local	<b>Calle:</b>	AUTOPISTA MÉXICO QUERÉTARO
		<b>Colonia:</b>	PARQUE INDUSTRIAL CUAMATLA
<b>Hallazgo:</b>	Panorámicos o espectaculares	<b>Número:</b>	SIN NÚMERO
<b>Otro Hallazgo:</b>	NO APLICA		
<b>Tamaño (metros):</b>	<b>ANCHO:</b> 10 <b>ALTO:</b> 8	<b>Código Postal:</b>	54750
<b>Lema/Versión:</b>	ESTOY DE TU LADO TÚ MANDAS	<b>Entre Calle:</b>	AV. CIENCIAS
<b>ID-INE:</b>	NO SE IDENTIFICA	<b>Y Calle:</b>	AV. CONSTITUCIÓN
<b>Tipo Beneficio:</b>	Personalizado	<b>Referencia:</b>	CERCA DE LA GASOLINERA

**Observaciones:**

**BENEFICIADO(S):**

<b>No. 1</b>	
<b>Cargo:</b>	GOBERNADOR ESTATAL
<b>Distritos Locales:</b>	CUAUTITLAN IZCALLI
<b>Beneficiado(s):</b>	OSCAR GONZALEZ YAÑEZ () (17982)
<b>Sujeto Obligado:</b>	PARTIDO DEL TRABAJO
<b>Tipo Asociación:</b>	Partido

Sistema Integral de Monitoreo de Espectaculares y Medios Impresos.  
Usuario: FRANCISCA RODRÍGUEZ LUNA Fecha Monitoreo: 23/05/2017  
ID Encuesta: 18501 Ticket: 18478 Estatus: Validado

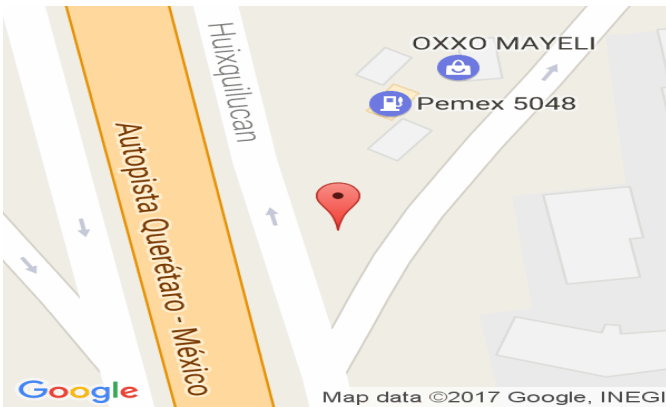

Sistema Integral de Monitoreo de Espectaculares y Medios Impresos.  
 Usuario: MONITOR ESTADO DE MEXICO Fecha Monitoreo: 04/05/2017  
 ID Encuesta: 1863 Ticket: 1854 Estatus: Validado

**Proceso Electoral: Local Ordinario 2016-2017**

<b>Entidad:</b>	MEXICO	<b>UBICACIÓN</b>	
<b>Municipio:</b>	ALMOLOYA DE JUAREZ	<b>Latitud:</b>	19.310916900634766
<b>Proceso:</b>	CAMPAÑA	<b>Longitud:</b>	-99.7568130493164
<b>Ámbito:</b>	Local	<b>Calle:</b>	carretera toluca morelia
		<b>Colonia:</b>	carretera toluca morelia
<b>Hallazgo:</b>	Bardas	<b>Número:</b>	sn
<b>Otro Hallazgo:</b>	NO APLICA		
<b>Tamaño (metros):</b>	<b>ANCHO:</b> 30 <b>ALTO:</b> 1	<b>Código Postal:</b>	59000
<b>Lema/Versión:</b>	pena de muerte a femenicidas	<b>Entre Calle:</b>	carretera toluca morelia
<b>ID-INE:</b>	PT	<b>Y Calle:</b>	carretera toluca morelia
<b>Tipo Beneficio:</b>	Personalizado	<b>Referencia:</b>	carretera toluca morelia

**Observaciones:**

**BENEFICIADO(S):**

<b>No. 1</b>	
<b>Distritos Locales:</b>	VALLE DE BRAVO
<b>Cargo:</b>	GOBERNADOR ESTATAL
<b>Tipo Asociación:</b>	Partido
<b>Sujeto Obligado:</b>	PARTIDO DEL TRABAJO
<b>Beneficiado(s):</b>	OSCAR GONZALEZ YAÑEZ () (17982)



Sistema Integral de Monitoreo de Espectaculares y Medios Impresos.  
Usuario: MONITOR ESTADO DE MEXICO Fecha Monitoreo: 04/05/2017  
ID Encuesta: 1863 Ticket: 1854 Estatus: Validado



Sistema Integral de Monitoreo de Espectaculares y Medios Impresos.

Usuario: MARÍA GUADALUPE VILLANUEVA GUILLÉN Fecha Monitoreo: 23/05/2017

ID Encuesta: 18667 Ticket: 18644 Estatus: Validado

**Proceso Electoral: Local Ordinario 2016-2017**

<b>Entidad:</b>	MEXICO	<b>UBICACIÓN</b>	
<b>Municipio:</b>	CUAUTITLAN IZCALLI	<b>Latitud:</b>	19.656856536865234
<b>Proceso:</b>	CAMPAÑA	<b>Longitud:</b>	-99.21245574951172
<b>Ámbito:</b>	Local	<b>Calle:</b>	Avenida Constitución
		<b>Colonia:</b>	Ensueños
<b>Hallazgo:</b>	Bardas	<b>Número:</b>	sn
<b>Otro Hallazgo:</b>	NO APLICA		
<b>Tamaño (metros):</b>	<b>ANCHO:</b> 18 <b>ALTO:</b> 3	<b>Código Postal:</b>	54740
<b>Lema/Versión:</b>	Estoy de tu lado Refinerías si se puede	<b>Entre Calle:</b>	olimpo
<b>ID-INE:</b>	na	<b>Y Calle:</b>	sn
<b>Tipo Beneficio:</b>	Personalizado	<b>Referencia:</b>	Frente a Sears a un costado de Kindergarten Wellington

**Observaciones:**

**BENEFICIADO(S):**

<b>No. 1</b>	
<b>Distritos Locales:</b>	CUAUTITLAN IZCALLI
<b>Cargo:</b>	GOBERNADOR ESTATAL
<b>Tipo Asociación:</b>	Partido
<b>Sujeto Obligado:</b>	PARTIDO DEL TRABAJO
<b>Beneficiado(s):</b>	OSCAR GONZALEZ YAÑEZ () (17982)

Sistema Integral de Monitoreo de Espectaculares y Medios Impresos.

Usuario: MARÍA GUADALUPE VILLANUEVA GUILLÉN Fecha Monitoreo: 23/05/2017

ID Encuesta: 18667 Ticket: 18644 Estatus: Validado

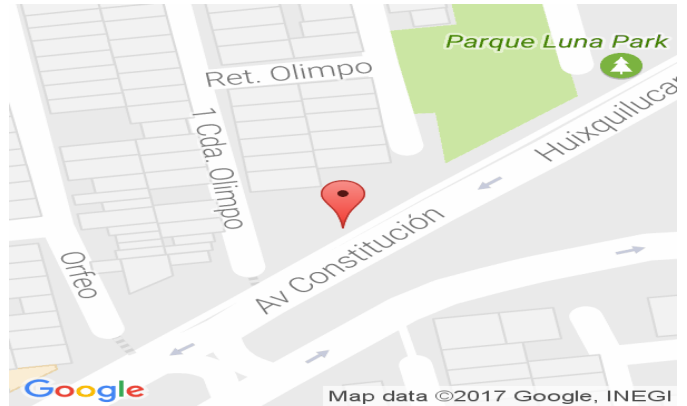

Sistema Integral de Monitoreo de Espectaculares y Medios Impresos.  
 Usuario: CHARO CASTOLO CALDERÓN Fecha Monitoreo: 23/05/2017  
 ID Encuesta: 18669 Ticket: 18646 Estatus: Validado

**Proceso Electoral: Local Ordinario 2016-2017**

<b>Entidad:</b>	MEXICO	<b>UBICACIÓN</b>	
<b>Municipio:</b>	IXTLAHUACA	<b>Latitud:</b>	19.568429946899414
<b>Proceso:</b>	CAMPAÑA	<b>Longitud:</b>	-99.75993347167969
<b>Ámbito:</b>	Local	<b>Calle:</b>	Carretera Ixtlahuaca-Jiquipilco
		<b>Colonia:</b>	Barrio de San Pedro
<b>Hallazgo:</b>	Panorámicos o espectaculares	<b>Número:</b>	S/N
<b>Otro Hallazgo:</b>	NO APLICA		
<b>Tamaño (metros):</b>	<b>ANCHO:</b> 8 <b>ALTO:</b> 4	<b>Código Postal:</b>	50470
<b>Lema/Versión:</b>	Estoy de tu lado	<b>Entre Calle:</b>	Autopista Toluca-Atlacomulco
<b>ID-INE:</b>	N/A	<b>Y Calle:</b>	sin calle
<b>Tipo Beneficio:</b>	Personalizado	<b>Referencia:</b>	Sobre Bar

**Observaciones:**

**BENEFICIADO(S):**

<b>No. 1</b>	
<b>Distritos Locales:</b>	IXTLAHUACA DE RAYON
<b>Cargo:</b>	GOBERNADOR ESTATAL
<b>Tipo Asociación:</b>	Partido
<b>Sujeto Obligado:</b>	PARTIDO DEL TRABAJO
<b>Beneficiado(s):</b>	OSCAR GONZALEZ YAÑEZ () (17982)

Sistema Integral de Monitoreo de Espectaculares y Medios Impresos.  
Usuario: CHARO CASTOLO CALDERÓN Fecha Monitoreo: 23/05/2017  
ID Encuesta: 18669 Ticket: 18646 Estatus: Validado





Sistema Integral de Monitoreo de Espectaculares y Medios Impresos.  
 Usuario: MARÍA BERI MEDINA SÁNCHEZ Fecha Monitoreo: 23/05/2017  
 ID Encuesta: 18686 Ticket: 18663 Estatus: Validado

**Proceso Electoral: Local Ordinario 2016-2017**

<b>Entidad:</b>	MEXICO	<b>UBICACIÓN</b>	
<b>Municipio:</b>	TENANCINGO	<b>Latitud:</b>	18.961753845214844
<b>Proceso:</b>	CAMPAÑA	<b>Longitud:</b>	-99.59606170654297
<b>Ámbito:</b>	Local	<b>Calle:</b>	MORELOS
		<b>Colonia:</b>	CENTRO
<b>Hallazgo:</b>	Mantas (menores a 12mts)	<b>Número:</b>	408
<b>Otro Hallazgo:</b>	NO APLICA		
<b>Tamaño (metros):</b>	<b>ANCHO: 1 ALTO: 2</b>	<b>Código Postal:</b>	52400
<b>Lema/Versión:</b>	ESTOY DE TU LADO	<b>Entre Calle:</b>	ABASOLO
<b>ID-INE:</b>	NO SE APLICA	<b>Y Calle:</b>	CORREGIDORA
<b>Tipo Beneficio:</b>	Personalizado	<b>Referencia:</b>	FTE FERRETERIA

**Observaciones:**

**BENEFICIADO(S):**

<b>No. 1</b>	
<b>Distritos Locales:</b>	TENANCINGO DE DEGOLLADO
<b>Cargo:</b>	GOBERNADOR ESTATAL
<b>Tipo Asociación:</b>	Partido
<b>Sujeto Obligado:</b>	PARTIDO DEL TRABAJO
<b>Beneficiado(s):</b>	OSCAR GONZALEZ YAÑEZ () (17982)

Sistema Integral de Monitoreo de Espectaculares y Medios Impresos.  
Usuario: MARÍA BERI MEDINA SÁNCHEZ Fecha Monitoreo: 23/05/2017  
ID Encuesta: 18686 Ticket: 18663 Estatus: Validado



Sistema Integral de Monitoreo de Espectaculares y Medios Impresos.  
 Usuario: MONITOR ESTADO DE MEXICO Fecha Monitoreo: 04/05/2017  
 ID Encuesta: 1875 Ticket: 1866 Estatus: Validado

**Proceso Electoral: Local Ordinario 2016-2017**

<b>Entidad:</b>	MEXICO	<b>UBICACIÓN</b>	
<b>Municipio:</b>	ALMOLOYA DE JUAREZ	<b>Latitud:</b>	19.311199188232422
<b>Proceso:</b>	CAMPAÑA	<b>Longitud:</b>	-99.7570571899414
<b>Ámbito:</b>	Local	<b>Calle:</b>	carretera toluca morelia
		<b>Colonia:</b>	carretera toluca morelia
<b>Hallazgo:</b>	Bardas	<b>Número:</b>	sn
<b>Otro Hallazgo:</b>	NO APLICA		
<b>Tamaño (metros):</b>	<b>ANCHO:</b> 12 <b>ALTO:</b> 3	<b>Código Postal:</b>	59000
<b>Lema/Versión:</b>	estoy de tu lado	<b>Entre Calle:</b>	carretera toluca morelia
<b>ID-INE:</b>	PT	<b>Y Calle:</b>	carretera toluca morelia
<b>Tipo Beneficio:</b>	Personalizado	<b>Referencia:</b>	carretera toluca morelia

**Observaciones:**

**BENEFICIADO(S):**

<b>No. 1</b>	
<b>Distritos Locales:</b>	ALMOLOYA DE JUAREZ
<b>Cargo:</b>	GOBERNADOR ESTATAL
<b>Tipo Asociación:</b>	Partido
<b>Sujeto Obligado:</b>	PARTIDO DEL TRABAJO
<b>Beneficiado(s):</b>	OSCAR GONZALEZ YAÑEZ () (17982)

Sistema Integral de Monitoreo de Espectaculares y Medios Impresos.  
Usuario: MONITOR ESTADO DE MEXICO Fecha Monitoreo: 04/05/2017  
ID Encuesta: 1875 Ticket: 1866 Estatus: Validado



Sistema Integral de Monitoreo de Espectaculares y Medios Impresos.  
 Usuario: RAQUEL PADILLA ARAUJO Fecha Monitoreo: 23/05/2017  
 ID Encuesta: 18799 Ticket: 18776 Estatus: Validado

**Proceso Electoral:** Local Ordinario 2016-2017

<b>Entidad:</b>	MEXICO	<b>UBICACIÓN</b>	
<b>Municipio:</b>	TLALMANALCO	<b>Latitud:</b>	19.20682716369629
<b>Proceso:</b>	CAMPAÑA	<b>Longitud:</b>	-98.7950439453125
<b>Ámbito:</b>	Local	<b>Calle:</b>	mirador
		<b>Colonia:</b>	centro
<b>Hallazgo:</b>	Bardas	<b>Número:</b>	sn
<b>Otro Hallazgo:</b>	NO APLICA		
<b>Tamaño (metros):</b>	<b>ANCHO:</b> 10 <b>ALTO:</b> 2	<b>Código Postal:</b>	56700
<b>Lema/Versión:</b>	estoy de tu lado Óscar	<b>Entre Calle:</b>	mirador
<b>ID-INE:</b>	na	<b>Y Calle:</b>	mirafor
<b>Tipo Beneficio:</b>	Personalizado	<b>Referencia:</b>	pintada sobre casa de adobes

**Observaciones:**

**BENEFICIADO(S):**

<b>No. 1</b>	
<b>Distritos Locales:</b>	CHALCO DE DIAZ COVARRUBIAS
<b>Cargo:</b>	GOBERNADOR ESTATAL
<b>Tipo Asociación:</b>	Partido
<b>Sujeto Obligado:</b>	PARTIDO DEL TRABAJO
<b>Beneficiado(s):</b>	OSCAR GONZALEZ YAÑEZ () (17982)



Sistema Integral de Monitoreo de Espectaculares y Medios Impresos.  
Usuario: RAQUEL PADILLA ARAUJO Fecha Monitoreo: 23/05/2017  
ID Encuesta: 18799 Ticket: 18776 Estatus: Validado



Sistema Integral de Monitoreo de Espectaculares y Medios Impresos.

Usuario: OMAR RAMÍREZ GÓMEZ Fecha Monitoreo: 23/05/2017

ID Encuesta: 18803 Ticket: 18780 Estatus: Validado

**Proceso Electoral: Local Ordinario 2016-2017**

<b>Entidad:</b>	MEXICO	<b>UBICACIÓN</b>	
<b>Municipio:</b>	TEXCOCO	<b>Latitud:</b>	19.57002067565918
<b>Proceso:</b>	CAMPAÑA	<b>Longitud:</b>	-98.91461181640625
<b>Ámbito:</b>	Local	<b>Calle:</b>	Lecheria - Texcoco
		<b>Colonia:</b>	La Noria
<b>Hallazgo:</b>	Panorámicos o espectaculares	<b>Número:</b>	sn
<b>Otro Hallazgo:</b>	NO APLICA		
<b>Tamaño (metros):</b>	<b>ANCHO: 7 ALTO: 4</b>	<b>Código Postal:</b>	55885
<b>Lema/Versión:</b>	estoy de tu lado, tu mandas	<b>Entre Calle:</b>	Benito Juárez
<b>ID-INE:</b>	no incluyen	<b>Y Calle:</b>	industrial
<b>Tipo Beneficio:</b>	Personalizado	<b>Referencia:</b>	Frente a Birria el Canelito
<b>Observaciones:</b>	ninguna		

**BENEFICIADO(S):**

<b>No. 1</b>	
<b>Distritos Locales:</b>	TEXCOCO DE MORA
<b>Cargo:</b>	GOBERNADOR ESTATAL
<b>Tipo Asociación:</b>	Partido
<b>Sujeto Obligado:</b>	PARTIDO DEL TRABAJO
<b>Beneficiado(s):</b>	OSCAR GONZALEZ YAÑEZ () (17982)

Sistema Integral de Monitoreo de Espectaculares y Medios Impresos.  
Usuario: OMAR RAMÍREZ GÓMEZ Fecha Monitoreo: 23/05/2017  
ID Encuesta: 18803 Ticket: 18780 Estatus: Validado

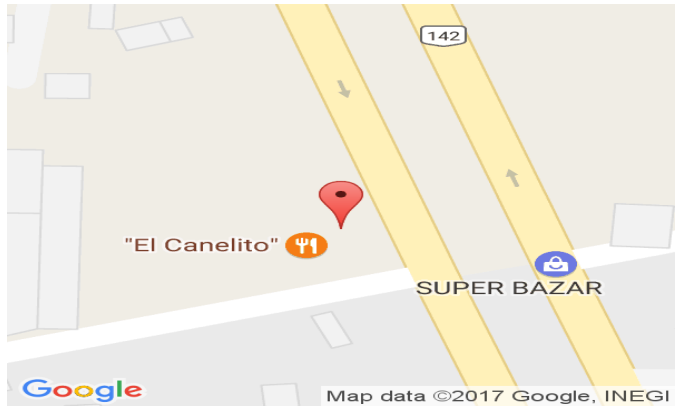

Sistema Integral de Monitoreo de Espectaculares y Medios Impresos.  
 Usuario: LUIS ENRIQUE GARCIA AGUILAR Fecha Monitoreo: 23/05/2017  
 ID Encuesta: 18818 Ticket: 18795 Estatus: Validado

**Proceso Electoral: Local Ordinario 2016-2017**

<b>Entidad:</b>	MEXICO	<b>UBICACIÓN</b>	
<b>Municipio:</b>	ZUMPAHUACAN	<b>Latitud:</b>	18.83895492553711
<b>Proceso:</b>	CAMPAÑA	<b>Longitud:</b>	-99.58422088623047
<b>Ámbito:</b>	Local	<b>Calle:</b>	Carretera Tenancingo-Zumpahuacan-San Gaspar-San Andrés Nicolas Bravo
		<b>Colonia:</b>	San Pedro Tlacoachaca
<b>Hallazgo:</b>	Mantas (menores a 12mts)	<b>Número:</b>	28
<b>Otro Hallazgo:</b>	NO APLICA		
<b>Tamaño (metros):</b>	<b>ANCHO: 2 ALTO: 1</b>	<b>Código Postal:</b>	51980
<b>Lema/Versión:</b>	Gasolina Barata	<b>Entre Calle:</b>	Los sabinos
<b>ID-INE:</b>	N/A	<b>Y Calle:</b>	Galeana
<b>Tipo Beneficio:</b>	Personalizado	<b>Referencia:</b>	Frente a Biblioteca Digital del Estsdo

**Observaciones:**

**BENEFICIADO(S):**

<b>No. 1</b>	
<b>Distritos Locales:</b>	SAN MIGUEL ZINACANTEPEC
<b>Cargo:</b>	GOBERNADOR ESTATAL
<b>Tipo Asociación:</b>	Partido
<b>Sujeto Obligado:</b>	PARTIDO DEL TRABAJO
<b>Beneficiado(s):</b>	OSCAR GONZALEZ YAÑEZ () (17982)

Sistema Integral de Monitoreo de Espectaculares y Medios Impresos.  
Usuario: LUIS ENRIQUE GARCIA AGUILAR Fecha Monitoreo: 23/05/2017  
ID Encuesta: 18818 Ticket: 18795 Estatus: Validado

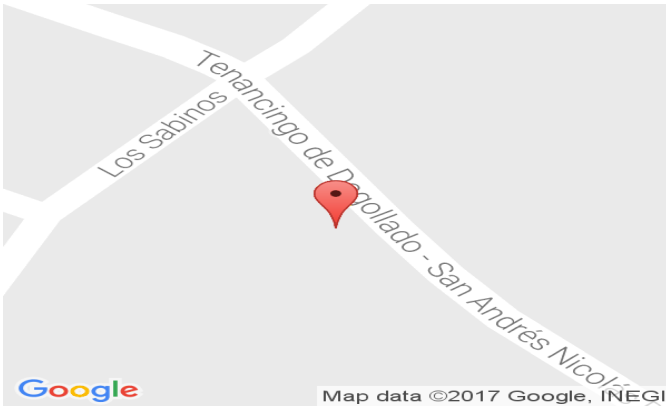



Sistema Integral de Monitoreo de Espectaculares y Medios Impresos.  
 Usuario: NETZER VILLAFUERTE AGUAYO Fecha Monitoreo: 23/05/2017  
 ID Encuesta: 18830 Ticket: 18807 Estatus: Validado

**Proceso Electoral: Local Ordinario 2016-2017**

<b>Entidad:</b>	MEXICO	<b>UBICACIÓN</b>	
<b>Municipio:</b>	ATIZAPAN DE ZARAGOZA	<b>Latitud:</b>	19.581493377685547
<b>Proceso:</b>	CAMPAÑA	<b>Longitud:</b>	-99.22679901123047
<b>Ámbito:</b>	Local	<b>Calle:</b>	AVENIDA LAGO DE GUADALUPE
		<b>Colonia:</b>	SAN MATEO TECOLOAPAN
<b>Hallazgo:</b>	Panorámicos o espectaculares	<b>Número:</b>	SN
<b>Otro Hallazgo:</b>	NO APLICA		
<b>Tamaño (metros):</b>	<b>ANCHO:</b> 15 <b>ALTO:</b> 20	<b>Código Postal:</b>	52945
<b>Lema/Versión:</b>	TU MANDAS	<b>Entre Calle:</b>	CDA MARTIN BARRERA
<b>ID-INE:</b>	SN	<b>Y Calle:</b>	AV HIDALGO
<b>Tipo Beneficio:</b>	Personalizado	<b>Referencia:</b>	A LADO DE PUENTES PEATONALES

**Observaciones:**

**BENEFICIADO(S):**

<b>No. 1</b>	
<b>Distritos Locales:</b>	CIUDAD ADOLFO LOPEZ MATEOS
<b>Cargo:</b>	GOBERNADOR ESTATAL
<b>Tipo Asociación:</b>	Partido
<b>Sujeto Obligado:</b>	PARTIDO DEL TRABAJO
<b>Beneficiado(s):</b>	OSCAR GONZALEZ YAÑEZ () (17982)

Sistema Integral de Monitoreo de Espectaculares y Medios Impresos.  
Usuario: NETZER VILLAFUERTE AGUAYO Fecha Monitoreo: 23/05/2017  
ID Encuesta: 18830 Ticket: 18807 Estatus: Validado

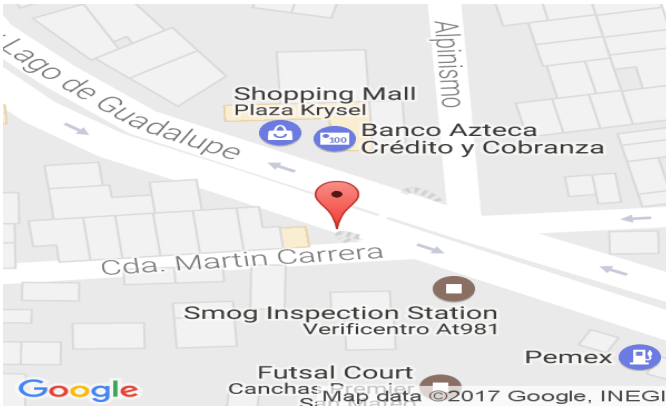

Sistema Integral de Monitoreo de Espectaculares y Medios Impresos.  
 Usuario: RAYMUNDO FLORES CRUZ Fecha Monitoreo: 23/05/2017  
 ID Encuesta: 18899 Ticket: 18876 Estatus: Validado

**Proceso Electoral:** Local Ordinario 2016-2017

<b>Entidad:</b>	MEXICO	<b>UBICACIÓN</b>	
<b>Municipio:</b>	VILLA VICTORIA	<b>Latitud:</b>	19.420785903930664
<b>Proceso:</b>	CAMPAÑA	<b>Longitud:</b>	-99.86351013183594
<b>Ámbito:</b>	Local	<b>Calle:</b>	domicilio conocido
		<b>Colonia:</b>	barrio de los matorrales
<b>Hallazgo:</b>	Bardas	<b>Número:</b>	sin número
<b>Otro Hallazgo:</b>	NO APLICA		
<b>Tamaño (metros):</b>	<b>ANCHO:</b> 49 <b>ALTO:</b> 2	<b>Código Postal:</b>	50960
<b>Lema/Versión:</b>	estoy de tu ado	<b>Entre Calle:</b>	sin sin nombre
<b>ID-INE:</b>	n/a	<b>Y Calle:</b>	sin nombre
<b>Tipo Beneficio:</b>	Personalizado	<b>Referencia:</b>	km 29

**Observaciones:**

**BENEFICIADO(S):**

<b>No. 1</b>	
<b>Distritos Locales:</b>	VALLE DE BRAVO
<b>Cargo:</b>	GOBERNADOR ESTATAL
<b>Tipo Asociación:</b>	Partido
<b>Sujeto Obligado:</b>	PARTIDO DEL TRABAJO
<b>Beneficiado(s):</b>	OSCAR GONZALEZ YAÑEZ () (17982)

Sistema Integral de Monitoreo de Espectaculares y Medios Impresos.  
Usuario: RAYMUNDO FLORES CRUZ Fecha Monitoreo: 23/05/2017  
ID Encuesta: 18899 Ticket: 18876 Estatus: Validado



Sistema Integral de Monitoreo de Espectaculares y Medios Impresos.  
 Usuario: MONITOR ESTADO DE MEXICO Fecha Monitoreo: 04/05/2017  
 ID Encuesta: 1904 Ticket: 1895 Estatus: Validado

**Proceso Electoral: Local Ordinario 2016-2017**

<b>Entidad:</b>	MEXICO	<b>UBICACIÓN</b>	
<b>Municipio:</b>	TOLUCA	<b>Latitud:</b>	19.32474708557129
<b>Proceso:</b>	CAMPAÑA	<b>Longitud:</b>	-99.56864929199219
<b>Ámbito:</b>	Local	<b>Calle:</b>	Miguel Alemán
		<b>Colonia:</b>	San Pedro Totoltepec
<b>Hallazgo:</b>	Panorámicos o espectaculares	<b>Número:</b>	SN
<b>Otro Hallazgo:</b>	NO APLICA		
<b>Tamaño (metros):</b>	<b>ANCHO:</b> 12 <b>ALTO:</b> 7	<b>Código Postal:</b>	50200
<b>Lema/Versión:</b>	transporte seguro y vigilancia	<b>Entre Calle:</b>	Manuel Ávila Camacho
<b>ID-INE:</b>	NA	<b>Y Calle:</b>	Agustín Millan
<b>Tipo Beneficio:</b>	Directo	<b>Referencia:</b>	frente a Interjet

**Observaciones:**

**BENEFICIADO(S):**

<b>No. 1</b>	
<b>Distritos Locales:</b>	TOLUCA DE LERDO
<b>Cargo:</b>	GOBERNADOR ESTATAL
<b>Tipo Asociación:</b>	Partido
<b>Sujeto Obligado:</b>	PARTIDO DEL TRABAJO
<b>Beneficiado(s):</b>	OSCAR GONZALEZ YAÑEZ () (17982)



Sistema Integral de Monitoreo de Espectaculares y Medios Impresos.  
Usuario: MONITOR ESTADO DE MEXICO Fecha Monitoreo: 04/05/2017  
ID Encuesta: 1904 Ticket: 1895 Estatus: Validado



Sistema Integral de Monitoreo de Espectaculares y Medios Impresos.  
 Usuario: JORGE ALFREDO MENDOZA ALVAREZ Fecha Monitoreo: 23/05/2017  
 ID Encuesta: 19068 Ticket: 19045 Estatus: Validado

**Proceso Electoral: Local Ordinario 2016-2017**

<b>Entidad:</b>	MEXICO	<b>UBICACIÓN</b>	
<b>Municipio:</b>	NEZAHUALCOYOTL	<b>Latitud:</b>	19.411304473876953
<b>Proceso:</b>	CAMPAÑA	<b>Longitud:</b>	-99.05488586425781
<b>Ámbito:</b>	Local	<b>Calle:</b>	AVENIDA
		<b>Colonia:</b>	PORVENIR
<b>Hallazgo:</b>	Panorámicos o espectaculares	<b>Número:</b>	25
<b>Otro Hallazgo:</b>	NO APLICA		
<b>Tamaño (metros):</b>	<b>ANCHO:</b> 8 <b>ALTO:</b> 5	<b>Código Postal:</b>	57430
<b>Lema/Versión:</b>	ESTOY DE TU LADO	<b>Entre Calle:</b>	12
<b>ID-INE:</b>	17982	<b>Y Calle:</b>	11
<b>Tipo Beneficio:</b>	Directo	<b>Referencia:</b>	CASA ROSA

**Observaciones:**

**BENEFICIADO(S):**

<b>No. 1</b>	
<b>Distritos Locales:</b>	CD. NEZAHUALCOYOTL
<b>Cargo:</b>	GOBERNADOR ESTATAL
<b>Tipo Asociación:</b>	Partido
<b>Sujeto Obligado:</b>	PARTIDO DEL TRABAJO
<b>Beneficiado(s):</b>	OSCAR GONZALEZ YAÑEZ () (17982)

Sistema Integral de Monitoreo de Espectaculares y Medios Impresos.

Usuario: JORGE ALFREDO MENDOZA ALVAREZ Fecha Monitoreo: 23/05/2017

ID Encuesta: 19068 Ticket: 19045 Estatus: Validado



Sistema Integral de Monitoreo de Espectaculares y Medios Impresos.  
 Usuario: LUIS MARIO ROMERO AYALA Fecha Monitoreo: 23/05/2017  
 ID Encuesta: 19075 Ticket: 19052 Estatus: Validado

**Proceso Electoral:** Local Ordinario 2016-2017

<b>Entidad:</b>	MEXICO	<b>UBICACIÓN</b>	
<b>Municipio:</b>	TOLUCA	<b>Latitud:</b>	19.391281127929688
<b>Proceso:</b>	CAMPAÑA	<b>Longitud:</b>	-99.70919036865234
<b>Ámbito:</b>	Local	<b>Calle:</b>	Carretera Toluca-Ixtlahuaca
		<b>Colonia:</b>	Lerdo de Tejada
<b>Hallazgo:</b>	Panorámicos o espectaculares	<b>Número:</b>	sin número
<b>Otro Hallazgo:</b>	NO APLICA		
<b>Tamaño (metros):</b>	<b>ANCHO:</b> 9 <b>ALTO:</b> 7	<b>Código Postal:</b>	00000
<b>Lema/Versión:</b>	ESTOY DE TU LADO	<b>Entre Calle:</b>	sin nombre
<b>ID-INE:</b>	NA	<b>Y Calle:</b>	sin nombre
<b>Tipo Beneficio:</b>	Directo	<b>Referencia:</b>	Debajo de restaurante el Rosario

**Observaciones:**

**BENEFICIADO(S):**

<b>No. 1</b>	
<b>Distritos Locales:</b>	TOLUCA DE LERDO
<b>Cargo:</b>	GOBERNADOR ESTATAL
<b>Tipo Asociación:</b>	Partido
<b>Sujeto Obligado:</b>	PARTIDO DEL TRABAJO
<b>Beneficiado(s):</b>	OSCAR GONZALEZ YAÑEZ () (17982)

Sistema Integral de Monitoreo de Espectaculares y Medios Impresos.  
Usuario: LUIS MARIO ROMERO AYALA Fecha Monitoreo: 23/05/2017  
ID Encuesta: 19075 Ticket: 19052 Estatus: Validado





Sistema Integral de Monitoreo de Espectaculares y Medios Impresos.  
 Usuario: CELIA DELFINA MORALES MARTINEZ Fecha Monitoreo: 23/05/2017  
 ID Encuesta: 19111 Ticket: 19088 Estatus: Validado

**Proceso Electoral: Local Ordinario 2016-2017**

<b>Entidad:</b>	MEXICO	<b>UBICACIÓN</b>	
<b>Municipio:</b>	TOLUCA	<b>Latitud:</b>	19.31715965270996
<b>Proceso:</b>	CAMPAÑA	<b>Longitud:</b>	-99.64556121826172
<b>Ámbito:</b>	Local	<b>Calle:</b>	ALFREDO DEL MAZO
		<b>Colonia:</b>	SAN JUAN DE LA CRUZ
<b>Hallazgo:</b>	Panorámicos o espectaculares	<b>Número:</b>	SN
<b>Otro Hallazgo:</b>	NO APLICA		
<b>Tamaño (metros):</b>	<b>ANCHO:</b> 10 <b>ALTO:</b> 8	<b>Código Postal:</b>	50010
<b>Lema/Versión:</b>	ESTOY DE TU LADO TU MANDAS	<b>Entre Calle:</b>	MANUAL BUEN DÍA TELLEZ
<b>ID-INE:</b>	NA	<b>Y Calle:</b>	FRANCISCO VILLA
<b>Tipo Beneficio:</b>	Directo	<b>Referencia:</b>	A UN COSTADO DE RADIADORES VELAZQUEZ

**Observaciones:**

**BENEFICIADO(S):**

<b>No. 1</b>	
<b>Distritos Locales:</b>	TOLUCA DE LERDO
<b>Cargo:</b>	GOBERNADOR ESTATAL
<b>Tipo Asociación:</b>	Partido
<b>Sujeto Obligado:</b>	PARTIDO DEL TRABAJO
<b>Beneficiado(s):</b>	OSCAR GONZALEZ YAÑEZ () (17982)

Sistema Integral de Monitoreo de Espectaculares y Medios Impresos.

Usuario: CELIA DELFINA MORALES MARTINEZ Fecha Monitoreo: 23/05/2017

ID Encuesta: 19111 Ticket: 19088 Estatus: Validado



Sistema Integral de Monitoreo de Espectaculares y Medios Impresos.  
 Usuario: RAYMUNDO FLORES CRUZ Fecha Monitoreo: 23/05/2017  
 ID Encuesta: 19165 Ticket: 19142 Estatus: Validado

**Proceso Electoral:** Local Ordinario 2016-2017

<b>Entidad:</b>	MEXICO	<b>UBICACIÓN</b>	
<b>Municipio:</b>	VILLA VICTORIA	<b>Latitud:</b>	19.41452980041504
<b>Proceso:</b>	CAMPAÑA	<b>Longitud:</b>	-99.91239929199219
<b>Ámbito:</b>	Local	<b>Calle:</b>	carretera toluca-morelia
		<b>Colonia:</b>	san joaquin
<b>Hallazgo:</b>	Bardas	<b>Número:</b>	s/n
<b>Otro Hallazgo:</b>	NO APLICA		
<b>Tamaño (metros):</b>	<b>ANCHO:</b> 28 <b>ALTO:</b> 3	<b>Código Postal:</b>	50960
<b>Lema/Versión:</b>	estoy de tu lado	<b>Entre Calle:</b>	sin nombre
<b>ID-INE:</b>	n/a	<b>Y Calle:</b>	sin nombre
<b>Tipo Beneficio:</b>	Personalizado	<b>Referencia:</b>	carretera km 104

**Observaciones:**

**BENEFICIADO(S):**

<b>No. 1</b>	
<b>Distritos Locales:</b>	VALLE DE BRAVO
<b>Cargo:</b>	GOBERNADOR ESTATAL
<b>Tipo Asociación:</b>	Partido
<b>Sujeto Obligado:</b>	PARTIDO DEL TRABAJO
<b>Beneficiado(s):</b>	OSCAR GONZALEZ YAÑEZ () (17982)

Sistema Integral de Monitoreo de Espectaculares y Medios Impresos.  
Usuario: RAYMUNDO FLORES CRUZ Fecha Monitoreo: 23/05/2017  
ID Encuesta: 19165 Ticket: 19142 Estatus: Validado



Sistema Integral de Monitoreo de Espectaculares y Medios Impresos.  
 Usuario: MONITOR ESTADO DE MEXICO Fecha Monitoreo: 04/05/2017  
 ID Encuesta: 1934 Ticket: 1925 Estatus: Validado

**Proceso Electoral: Local Ordinario 2016-2017**

<b>Entidad:</b>	MEXICO	<b>UBICACIÓN</b>	
<b>Municipio:</b>	CUAUTITLAN IZCALLI	<b>Latitud:</b>	19.615835189819336
<b>Proceso:</b>	CAMPAÑA	<b>Longitud:</b>	-99.19133758544922
<b>Ámbito:</b>	Local	<b>Calle:</b>	autopista México Pachuca
		<b>Colonia:</b>	san Martín tepeticpan
<b>Hallazgo:</b>	Panorámicos o espectaculares	<b>Número:</b>	s/n
<b>Otro Hallazgo:</b>	NO APLICA		
<b>Tamaño (metros):</b>	<b>ANCHO:</b> 13 <b>ALTO:</b> 6	<b>Código Postal:</b>	54870
<b>Lema/Versión:</b>	estoy de tu lado oscar	<b>Entre Calle:</b>	hidalgo
<b>ID-INE:</b>	n/a	<b>Y Calle:</b>	interceptor poniente
<b>Tipo Beneficio:</b>	Personalizado	<b>Referencia:</b>	a 500 mts de gasolinera

**Observaciones:**

**BENEFICIADO(S):**

<b>No. 1</b>	
<b>Distritos Locales:</b>	CUAUTITLAN IZCALLI
<b>Cargo:</b>	GOBERNADOR ESTATAL
<b>Tipo Asociación:</b>	Partido
<b>Sujeto Obligado:</b>	PARTIDO DEL TRABAJO
<b>Beneficiado(s):</b>	OSCAR GONZALEZ YAÑEZ () (17982)



Sistema Integral de Monitoreo de Espectaculares y Medios Impresos.  
Usuario: MONITOR ESTADO DE MEXICO Fecha Monitoreo: 04/05/2017  
ID Encuesta: 1934 Ticket: 1925 Estatus: Validado

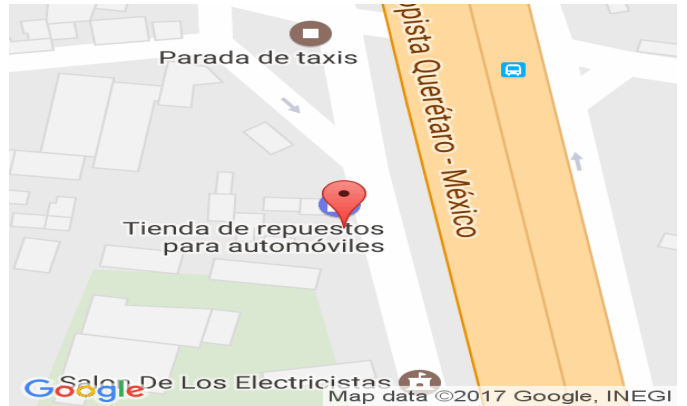

Sistema Integral de Monitoreo de Espectaculares y Medios Impresos.  
 Usuario: YIRET LEONIDES NOLAZCO Fecha Monitoreo: 23/05/2017  
 ID Encuesta: 19360 Ticket: 19337 Estatus: Validado

**Proceso Electoral:** Local Ordinario 2016-2017

<b>Entidad:</b>	MEXICO	<b>UBICACIÓN</b>	
<b>Municipio:</b>	AMANALCO	<b>Latitud:</b>	19.30519676208496
<b>Proceso:</b>	CAMPAÑA	<b>Longitud:</b>	-100.00920867919922
<b>Ámbito:</b>	Local	<b>Calle:</b>	carretera kilómetro 33
		<b>Colonia:</b>	carretera autopista valle de bravo -toluca
<b>Hallazgo:</b>	Panorámicos o espectaculares	<b>Número:</b>	sn
<b>Otro Hallazgo:</b>	NO APLICA		
<b>Tamaño (metros):</b>	<b>ANCHO:</b> 8 <b>ALTO:</b> 5	<b>Código Postal:</b>	00000
<b>Lema/Versión:</b>	ESTOY DE TU LADO TU MANDAS	<b>Entre Calle:</b>	sin calle
<b>ID-INE:</b>	NA	<b>Y Calle:</b>	sin calle
<b>Tipo Beneficio:</b>	Personalizado	<b>Referencia:</b>	comunidad san mateo amanalco

**Observaciones:**

**BENEFICIADO(S):**

<b>No. 1</b>	
<b>Distritos Locales:</b>	VALLE DE BRAVO
<b>Cargo:</b>	GOBERNADOR ESTATAL
<b>Tipo Asociación:</b>	Partido
<b>Sujeto Obligado:</b>	PARTIDO DEL TRABAJO
<b>Beneficiado(s):</b>	OSCAR GONZALEZ YAÑEZ () (17982)

Sistema Integral de Monitoreo de Espectaculares y Medios Impresos.  
Usuario: YIRET LEONIDES NOLAZCO Fecha Monitoreo: 23/05/2017  
ID Encuesta: 19360 Ticket: 19337 Estatus: Validado

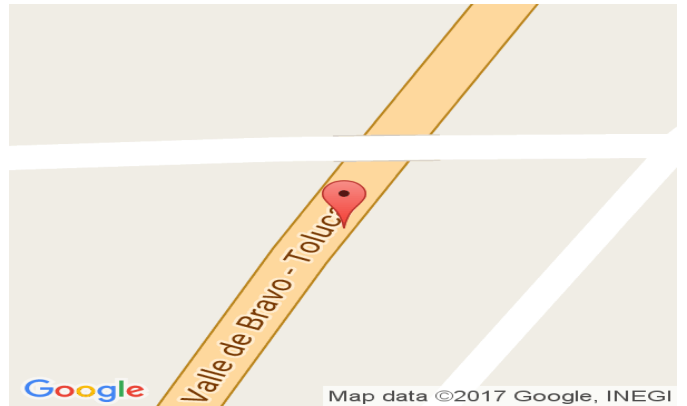

Sistema Integral de Monitoreo de Espectaculares y Medios Impresos.  
 Usuario: YIRET LEONIDES NOLAZCO Fecha Monitoreo: 23/05/2017  
 ID Encuesta: 19412 Ticket: 19389 Estatus: Validado

**Proceso Electoral:** Local Ordinario 2016-2017

<b>Entidad:</b>	MEXICO	<b>UBICACIÓN</b>	
<b>Municipio:</b>	VILLA VICTORIA	<b>Latitud:</b>	19.4204044342041
<b>Proceso:</b>	CAMPAÑA	<b>Longitud:</b>	-99.8635482788086
<b>Ámbito:</b>	Local	<b>Calle:</b>	domicilio conocido
		<b>Colonia:</b>	barrio los matorrales
<b>Hallazgo:</b>	Bardas	<b>Número:</b>	sn
<b>Otro Hallazgo:</b>	NO APLICA		
<b>Tamaño (metros):</b>	<b>ANCHO:</b> 14 <b>ALTO:</b> 2	<b>Código Postal:</b>	59960
<b>Lema/Versión:</b>	estoy de tu lado	<b>Entre Calle:</b>	sin nombre
<b>ID-INE:</b>	NA	<b>Y Calle:</b>	sin nombre
<b>Tipo Beneficio:</b>	Personalizado	<b>Referencia:</b>	frente estetica MAXSALO

**Observaciones:**

**BENEFICIADO(S):**

<b>No. 1</b>	
<b>Distritos Locales:</b>	VALLE DE BRAVO
<b>Cargo:</b>	GOBERNADOR ESTATAL
<b>Tipo Asociación:</b>	Partido
<b>Sujeto Obligado:</b>	PARTIDO DEL TRABAJO
<b>Beneficiado(s):</b>	OSCAR GONZALEZ YAÑEZ () (17982)

Sistema Integral de Monitoreo de Espectaculares y Medios Impresos.  
Usuario: YIRET LEONIDES NOLAZCO Fecha Monitoreo: 23/05/2017  
ID Encuesta: 19412 Ticket: 19389 Estatus: Validado





Sistema Integral de Monitoreo de Espectaculares y Medios Impresos.  
 Usuario: JORGE ALFREDO MENDOZA ALVAREZ Fecha Monitoreo: 23/05/2017  
 ID Encuesta: 19526 Ticket: 19503 Estatus: Validado

**Proceso Electoral: Local Ordinario 2016-2017**

<b>Entidad:</b>	MEXICO	<b>UBICACIÓN</b>	
<b>Municipio:</b>	NEZAHUALCOYOTL	<b>Latitud:</b>	19.406600952148438
<b>Proceso:</b>	CAMPAÑA	<b>Longitud:</b>	-99.04447937011719
<b>Ámbito:</b>	Local	<b>Calle:</b>	AVENIDA PANTITLAN
		<b>Colonia:</b>	MEXICO 2DA SECCIÓN
<b>Hallazgo:</b>	Panorámicos o espectaculares	<b>Número:</b>	133
<b>Otro Hallazgo:</b>	NO APLICA		
<b>Tamaño (metros):</b>	<b>ANCHO:</b> 10 <b>ALTO:</b> 7	<b>Código Postal:</b>	57620
<b>Lema/Versión:</b>	ESTOY DE TU LADO	<b>Entre Calle:</b>	SALVADOR DIAZ MIRON
<b>ID-INE:</b>	17982	<b>Y Calle:</b>	HERIBERTO ENRÍQUEZ
<b>Tipo Beneficio:</b>	Directo	<b>Referencia:</b>	CANCHA DE FÚTBOL RAPIDO

**Observaciones:**

**BENEFICIADO(S):**

<b>No. 1</b>	
<b>Distritos Locales:</b>	CD. NEZAHUALCOYOTL
<b>Cargo:</b>	GOBERNADOR ESTATAL
<b>Tipo Asociación:</b>	Partido
<b>Sujeto Obligado:</b>	PARTIDO DEL TRABAJO
<b>Beneficiado(s):</b>	OSCAR GONZALEZ YAÑEZ () (17982)

Sistema Integral de Monitoreo de Espectaculares y Medios Impresos.

Usuario: JORGE ALFREDO MENDOZA ALVAREZ Fecha Monitoreo: 23/05/2017

ID Encuesta: 19526 Ticket: 19503 Estatus: Validado



Sistema Integral de Monitoreo de Espectaculares y Medios Impresos.  
Usuario: MONITOR ESTADO DE MEXICO Fecha Monitoreo: 04/05/2017  
ID Encuesta: 1957 Ticket: 1948 Estatus: Validado

**Proceso Electoral:** Local Ordinario 2016-2017

<b>Entidad:</b>	MEXICO	<b>UBICACIÓN</b>	
<b>Municipio:</b>	ALMOLOYA DE JUAREZ	<b>Latitud:</b>	19.36983871459961
<b>Proceso:</b>	CAMPAÑA	<b>Longitud:</b>	-99.7645263671875
<b>Ámbito:</b>	Local	<b>Calle:</b>	Av Los Pinos
		<b>Colonia:</b>	San Pedro
<b>Hallazgo:</b>	Bardas	<b>Número:</b>	sin número
<b>Otro Hallazgo:</b>	NO APLICA		
<b>Tamaño (metros):</b>	<b>ANCHO:</b> 6 <b>ALTO:</b> 2	<b>Código Postal:</b>	50900
<b>Lema/Versión:</b>	Estoy de tu lado	<b>Entre Calle:</b>	Hidalgo
<b>ID-INE:</b>	NA	<b>Y Calle:</b>	San pedro
<b>Tipo Beneficio:</b>	Personalizado	<b>Referencia:</b>	A 50 metros de Alimentos Purina

**Observaciones:****BENEFICIADO(S):**

<b>No. 1</b>	
<b>Distritos Locales:</b>	VALLE DE BRAVO
<b>Cargo:</b>	GOBERNADOR ESTATAL
<b>Tipo Asociación:</b>	Partido
<b>Sujeto Obligado:</b>	PARTIDO DEL TRABAJO
<b>Beneficiado(s):</b>	OSCAR GONZALEZ YAÑEZ () (17982)

Sistema Integral de Monitoreo de Espectaculares y Medios Impresos.  
Usuario: MONITOR ESTADO DE MEXICO Fecha Monitoreo: 04/05/2017  
ID Encuesta: 1957 Ticket: 1948 Estatus: Validado



Sistema Integral de Monitoreo de Espectaculares y Medios Impresos.  
 Usuario: MONITOR ESTADO DE MEXICO Fecha Monitoreo: 04/05/2017  
 ID Encuesta: 1960 Ticket: 1951 Estatus: Validado

**Proceso Electoral:** Local Ordinario 2016-2017

<b>Entidad:</b>	MEXICO	<b>UBICACIÓN</b>	
<b>Municipio:</b>	ALMOLOYA DE JUAREZ	<b>Latitud:</b>	19.320314407348633
<b>Proceso:</b>	CAMPAÑA	<b>Longitud:</b>	-99.73279571533203
<b>Ámbito:</b>	Local	<b>Calle:</b>	Carretera Almoloya Toluca
		<b>Colonia:</b>	Almoloya
<b>Hallazgo:</b>	Panorámicos o espectaculares	<b>Número:</b>	sin número
<b>Otro Hallazgo:</b>	NO APLICA		
<b>Tamaño (metros):</b>	<b>ANCHO:</b> 12 <b>ALTO:</b> 6	<b>Código Postal:</b>	59000
<b>Lema/Versión:</b>	Pena de muerte a feminicidios	<b>Entre Calle:</b>	Carretera Almoloya Toluca
<b>ID-INE:</b>	NA	<b>Y Calle:</b>	Carretera Almoloya Toluca
<b>Tipo Beneficio:</b>	Personalizado	<b>Referencia:</b>	Frente a la Unidad Habitacional Idílica Serratón

**Observaciones:**

**BENEFICIADO(S):**

<b>No. 1</b>	
<b>Distritos Locales:</b>	VALLE DE BRAVO
<b>Cargo:</b>	GOBERNADOR ESTATAL
<b>Sujeto Obligado:</b>	PARTIDO DEL TRABAJO
<b>Beneficiado(s):</b>	OSCAR GONZALEZ YAÑEZ () (17982)
<b>Tipo Asociación:</b>	Partido



Sistema Integral de Monitoreo de Espectaculares y Medios Impresos.  
Usuario: MONITOR ESTADO DE MEXICO Fecha Monitoreo: 04/05/2017  
ID Encuesta: 1960 Ticket: 1951 Estatus: Validado



Sistema Integral de Monitoreo de Espectaculares y Medios Impresos.  
 Usuario: MONITOR ESTADO DE MEXICO Fecha Monitoreo: 04/05/2017  
 ID Encuesta: 1961 Ticket: 1952 Estatus: Validado

**Proceso Electoral: Local Ordinario 2016-2017**

<b>Entidad:</b>	MEXICO	<b>UBICACIÓN</b>	
<b>Municipio:</b>	ALMOLOYA DE JUAREZ	<b>Latitud:</b>	19.309167861938477
<b>Proceso:</b>	CAMPAÑA	<b>Longitud:</b>	-99.73052978515625
<b>Ámbito:</b>	Local	<b>Calle:</b>	carretera Almoloya Toluca
		<b>Colonia:</b>	Loc. Zinancatepec
<b>Hallazgo:</b>	Bardas	<b>Número:</b>	sin número
<b>Otro Hallazgo:</b>	NO APLICA		
<b>Tamaño (metros):</b>	<b>ANCHO:</b> 30 <b>ALTO:</b> 3	<b>Código Postal:</b>	59000
<b>Lema/Versión:</b>	Estoy contigo	<b>Entre Calle:</b>	carretera Almoloya Toluca
<b>ID-INE:</b>	NA	<b>Y Calle:</b>	Sin nombre
<b>Tipo Beneficio:</b>	Personalizado	<b>Referencia:</b>	A un costado del Hotel Santa Isabel

**Observaciones:**

**BENEFICIADO(S):**

<b>No. 1</b>	
<b>Distritos Locales:</b>	VALLE DE BRAVO
<b>Cargo:</b>	GOBERNADOR ESTATAL
<b>Tipo Asociación:</b>	Partido
<b>Sujeto Obligado:</b>	PARTIDO DEL TRABAJO
<b>Beneficiado(s):</b>	OSCAR GONZALEZ YAÑEZ () (17982)

Sistema Integral de Monitoreo de Espectaculares y Medios Impresos.  
Usuario: MONITOR ESTADO DE MEXICO Fecha Monitoreo: 04/05/2017  
ID Encuesta: 1961 Ticket: 1952 Estatus: Validado



Sistema Integral de Monitoreo de Espectaculares y Medios Impresos.  
 Usuario: MONITOR ESTADO DE MEXICO Fecha Monitoreo: 04/05/2017  
 ID Encuesta: 1963 Ticket: 1954 Estatus: Validado

**Proceso Electoral: Local Ordinario 2016-2017**

<b>Entidad:</b>	MEXICO	<b>UBICACIÓN</b>	
<b>Municipio:</b>	ALMOLOYA DE JUAREZ	<b>Latitud:</b>	19.295988082885742
<b>Proceso:</b>	CAMPAÑA	<b>Longitud:</b>	-99.72295379638672
<b>Ámbito:</b>	Local	<b>Calle:</b>	Emiliano Zapata
		<b>Colonia:</b>	Zinancatepec
<b>Hallazgo:</b>	Bardas	<b>Número:</b>	22
<b>Otro Hallazgo:</b>	NO APLICA		
<b>Tamaño (metros):</b>	<b>ANCHO:</b> 28 <b>ALTO:</b> 4	<b>Código Postal:</b>	59000
<b>Lema/Versión:</b>	Estoy de tu lado	<b>Entre Calle:</b>	Carretera Toluca Almoloya
<b>ID-INE:</b>	NA	<b>Y Calle:</b>	Carretera Almoloya Toluca
<b>Tipo Beneficio:</b>	Personalizado	<b>Referencia:</b>	Frente a muebles La Casita

**Observaciones:**

**BENEFICIADO(S):**

<b>No. 1</b>	
<b>Distritos Locales:</b>	VALLE DE BRAVO
<b>Cargo:</b>	GOBERNADOR ESTATAL
<b>Sujeto Obligado:</b>	PARTIDO DEL TRABAJO
<b>Beneficiado(s):</b>	OSCAR GONZALEZ YAÑEZ () (17982)
<b>Tipo Asociación:</b>	Partido



Sistema Integral de Monitoreo de Espectaculares y Medios Impresos.  
Usuario: MONITOR ESTADO DE MEXICO Fecha Monitoreo: 04/05/2017  
ID Encuesta: 1963 Ticket: 1954 Estatus: Validado





Sistema Integral de Monitoreo de Espectaculares y Medios Impresos.

Usuario: OMAR RAMÍREZ GÓMEZ Fecha Monitoreo: 23/05/2017

ID Encuesta: 19656 Ticket: 19633 Estatus: Validado

**Proceso Electoral:** Local Ordinario 2016-2017

<b>Entidad:</b>	MEXICO	<b>UBICACIÓN</b>	
<b>Municipio:</b>	ATENCO	<b>Latitud:</b>	19.54900550842285
<b>Proceso:</b>	CAMPAÑA	<b>Longitud:</b>	-98.91348266601563
<b>Ámbito:</b>	Local	<b>Calle:</b>	Texcoco-Lechería
		<b>Colonia:</b>	San Salvador Atenco
<b>Hallazgo:</b>	Bardas	<b>Número:</b>	sn
<b>Otro Hallazgo:</b>	NO APLICA		
<b>Tamaño (metros):</b>	<b>ANCHO:</b> 5 <b>ALTO:</b> 2	<b>Código Postal:</b>	56300
<b>Lema/Versión:</b>	estoy de tu lado	<b>Entre Calle:</b>	nacionales
<b>ID-INE:</b>	no incluyen	<b>Y Calle:</b>	san antonio
<b>Tipo Beneficio:</b>	Directo	<b>Referencia:</b>	hojalateria y pintura mikels
<b>Observaciones:</b>	ninguna		

**BENEFICIADO(S):**

<b>No. 1</b>	
<b>Distritos Locales:</b>	ACOLMAN DE NEZAHUALCOYOTL
<b>Cargo:</b>	GOBERNADOR ESTATAL
<b>Tipo Asociación:</b>	Partido
<b>Sujeto Obligado:</b>	PARTIDO DEL TRABAJO
<b>Beneficiado(s):</b>	OSCAR GONZALEZ YAÑEZ () (17982)

Sistema Integral de Monitoreo de Espectaculares y Medios Impresos.  
Usuario: OMAR RAMÍREZ GÓMEZ Fecha Monitoreo: 23/05/2017  
ID Encuesta: 19656 Ticket: 19633 Estatus: Validado



Sistema Integral de Monitoreo de Espectaculares y Medios Impresos.

Usuario: OMAR RAMÍREZ GÓMEZ Fecha Monitoreo: 23/05/2017

ID Encuesta: 19799 Ticket: 19776 Estatus: Validado

**Proceso Electoral: Local Ordinario 2016-2017**

<b>Entidad:</b>	MEXICO	<b>UBICACIÓN</b>	
<b>Municipio:</b>	ATENCO	<b>Latitud:</b>	19.55087661743164
<b>Proceso:</b>	CAMPAÑA	<b>Longitud:</b>	-98.91259002685547
<b>Ámbito:</b>	Local	<b>Calle:</b>	Lecheria - Texcoco
		<b>Colonia:</b>	San Salvador Atenco
<b>Hallazgo:</b>	Panorámicos o espectaculares	<b>Número:</b>	sn
<b>Otro Hallazgo:</b>	NO APLICA		
<b>Tamaño (metros):</b>	<b>ANCHO: 7 ALTO: 4</b>	<b>Código Postal:</b>	56300
<b>Lema/Versión:</b>	estoy de tu lado tu mandas	<b>Entre Calle:</b>	san Antonio
<b>ID-INE:</b>	no incluye	<b>Y Calle:</b>	Chopo
<b>Tipo Beneficio:</b>	Directo	<b>Referencia:</b>	carretera lechería Texcoco
<b>Observaciones:</b>	ninguna		

**BENEFICIADO(S):**

<b>No. 1</b>	
<b>Distritos Locales:</b>	ACOLMAN DE NEZAHUALCOYOTL
<b>Cargo:</b>	GOBERNADOR ESTATAL
<b>Tipo Asociación:</b>	Partido
<b>Sujeto Obligado:</b>	PARTIDO DEL TRABAJO
<b>Beneficiado(s):</b>	OSCAR GONZALEZ YAÑEZ () (17982)

Sistema Integral de Monitoreo de Espectaculares y Medios Impresos.  
Usuario: OMAR RAMÍREZ GÓMEZ Fecha Monitoreo: 23/05/2017  
ID Encuesta: 19799 Ticket: 19776 Estatus: Validado



Sistema Integral de Monitoreo de Espectaculares y Medios Impresos.  
 Usuario: YIRET LEONIDES NOLAZCO Fecha Monitoreo: 23/05/2017  
 ID Encuesta: 19807 Ticket: 19784 Estatus: Validado

**Proceso Electoral:** Local Ordinario 2016-2017

<b>Entidad:</b>	MEXICO	<b>UBICACIÓN</b>	
<b>Municipio:</b>	VILLA VICTORIA	<b>Latitud:</b>	19.414329528808594
<b>Proceso:</b>	CAMPAÑA	<b>Longitud:</b>	-99.91297149658203
<b>Ámbito:</b>	Local	<b>Calle:</b>	carretera Toluca - Morelia
		<b>Colonia:</b>	san juaquin
<b>Hallazgo:</b>	Bardas	<b>Número:</b>	SB
<b>Otro Hallazgo:</b>	NO APLICA		
<b>Tamaño (metros):</b>	<b>ANCHO:</b> 15 <b>ALTO:</b> 3	<b>Código Postal:</b>	50960
<b>Lema/Versión:</b>	ESTOY DE TU LADO	<b>Entre Calle:</b>	sin calle
<b>ID-INE:</b>	NA	<b>Y Calle:</b>	sin calle
<b>Tipo Beneficio:</b>	Personalizado	<b>Referencia:</b>	carretera kilómetro 104 frente a gasolinera

**Observaciones:**

**BENEFICIADO(S):**

<b>No. 1</b>	
<b>Distritos Locales:</b>	VALLE DE BRAVO
<b>Cargo:</b>	GOBERNADOR ESTATAL
<b>Tipo Asociación:</b>	Partido
<b>Sujeto Obligado:</b>	PARTIDO DEL TRABAJO
<b>Beneficiado(s):</b>	OSCAR GONZALEZ YAÑEZ () (17982)



Sistema Integral de Monitoreo de Espectaculares y Medios Impresos.  
Usuario: YIRET LEONIDES NOLAZCO Fecha Monitoreo: 23/05/2017  
ID Encuesta: 19807 Ticket: 19784 Estatus: Validado



Sistema Integral de Monitoreo de Espectaculares y Medios Impresos.

Usuario: SALVADOR HORACIO MARTÍNEZ DEL CAMPO ZAVALA Fecha Monitoreo: 23/05/2017

ID Encuesta: 19896 Ticket: 19873 Estatus: Validado

**Proceso Electoral: Local Ordinario 2016-2017**

<b>Entidad:</b>	MEXICO	<b>UBICACIÓN</b>	
<b>Municipio:</b>	TEMASCALCINGO	<b>Latitud:</b>	19.946727752685547
<b>Proceso:</b>	CAMPAÑA	<b>Longitud:</b>	-99.99642944335938
<b>Ámbito:</b>	Local	<b>Calle:</b>	CARR TEMASCALCINGO- ACAMBAY
		<b>Colonia:</b>	LA MAGDALENA
<b>Hallazgo:</b>	Bardas	<b>Número:</b>	SIN NÚMERO
<b>Otro Hallazgo:</b>	NO APLICA		
<b>Tamaño (metros):</b>	<b>ANCHO:</b> 20 <b>ALTO:</b> 2	<b>Código Postal:</b>	50400
<b>Lema/Versión:</b>	ESTOY DE TU LADO	<b>Entre Calle:</b>	GIGANTES
<b>ID-INE:</b>	NO APLICA	<b>Y Calle:</b>	ROBLE
<b>Tipo Beneficio:</b>	Directo	<b>Referencia:</b>	FRENTE MISCELÁNEA MAC II

**Observaciones:**

**BENEFICIADO(S):**

<b>No. 1</b>	
<b>Distritos Locales:</b>	ATLACOMULCO DE FABELA
<b>Cargo:</b>	GOBERNADOR ESTATAL
<b>Tipo Asociación:</b>	Partido
<b>Sujeto Obligado:</b>	PARTIDO DEL TRABAJO
<b>Beneficiado(s):</b>	OSCAR GONZALEZ YAÑEZ () (17982)

Sistema Integral de Monitoreo de Espectaculares y Medios Impresos.

Usuario: SALVADOR HORACIO MARTÍNEZ DEL CAMPO ZAVALA Fecha Monitoreo: 23/05/2017

ID Encuesta: 19896 Ticket: 19873 Estatus: Validado



Sistema Integral de Monitoreo de Espectaculares y Medios Impresos.  
 Usuario: FRANCISCA RODRÍGUEZ LUNA Fecha Monitoreo: 23/05/2017  
 ID Encuesta: 19985 Ticket: 19962 Estatus: Validado

**Proceso Electoral:** Local Ordinario 2016-2017

<b>Entidad:</b>	MEXICO	<b>UBICACIÓN</b>	
<b>Municipio:</b>	CUAUTITLAN IZCALLI	<b>Latitud:</b>	19.646163940429688
<b>Proceso:</b>	CAMPAÑA	<b>Longitud:</b>	-99.22559356689453
<b>Ámbito:</b>	Local	<b>Calle:</b>	CONSTITUCIÓN
		<b>Colonia:</b>	CUMBRIA
<b>Hallazgo:</b>	Bardas	<b>Número:</b>	SIN NÚMERO
<b>Otro Hallazgo:</b>	NO APLICA		
<b>Tamaño (metros):</b>	<b>ANCHO:</b> 20 <b>ALTO:</b> 3	<b>Código Postal:</b>	54740
	QUE NINGÚN JOVEN		
<b>Lema/Versión:</b>	QUEDE FUERA DE LA ESCUELA	<b>Entre Calle:</b>	CONSTITUCIÓN
<b>ID-INE:</b>	NO TIENE	<b>Y Calle:</b>	CONSTITUCIÓN
<b>Tipo Beneficio:</b>	Personalizado	<b>Referencia:</b>	CERCA DEL ESTADIO HUGO SÁNCHEZ
<b>Observaciones:</b>	BARDA EN LA AVENIDA PRINCIPAL		

**BENEFICIADO(S):**

<b>No. 1</b>	
<b>Distritos Locales:</b>	CUAUTITLAN IZCALLI
<b>Cargo:</b>	GOBERNADOR ESTATAL
<b>Tipo Asociación:</b>	Partido
<b>Sujeto Obligado:</b>	PARTIDO DEL TRABAJO
<b>Beneficiado(s):</b>	OSCAR GONZALEZ YAÑEZ () (17982)



Sistema Integral de Monitoreo de Espectaculares y Medios Impresos.  
Usuario: FRANCISCA RODRÍGUEZ LUNA Fecha Monitoreo: 23/05/2017  
ID Encuesta: 19985 Ticket: 19962 Estatus: Validado





Sistema Integral de Monitoreo de Espectaculares y Medios Impresos.  
 Usuario: FRANCISCA RODRÍGUEZ LUNA Fecha Monitoreo: 23/05/2017  
 ID Encuesta: 19986 Ticket: 19963 Estatus: Validado

**Proceso Electoral: Local Ordinario 2016-2017**

<b>Entidad:</b>	MEXICO	<b>UBICACIÓN</b>	
<b>Municipio:</b>	CUAUTITLAN IZCALLI	<b>Latitud:</b>	19.643850326538086
<b>Proceso:</b>	CAMPAÑA	<b>Longitud:</b>	-99.22509765625
<b>Ámbito:</b>	Local	<b>Calle:</b>	AV. CONSTITUCIÓN
		<b>Colonia:</b>	CUMBRIA
<b>Hallazgo:</b>	Bardas	<b>Número:</b>	SIN NÚMERO
<b>Otro Hallazgo:</b>	NO APLICA		
<b>Tamaño (metros):</b>	<b>ANCHO:</b> 20 <b>ALTO:</b> 3	<b>Código Postal:</b>	54740
<b>Lema/Versión:</b>	REFINERÍA SI SE PUEDE	<b>Entre Calle:</b>	RIO BACABACHI
<b>ID-INE:</b>	NO TIENE	<b>Y Calle:</b>	MIRA LUNA
<b>Tipo Beneficio:</b>	Personalizado	<b>Referencia:</b>	BOUTIQUE VANCHIS

**Observaciones:**

**BENEFICIADO(S):**

<b>No. 1</b>	
<b>Distritos Locales:</b>	CUAUTITLAN IZCALLI
<b>Cargo:</b>	GOBERNADOR ESTATAL
<b>Tipo Asociación:</b>	Partido
<b>Sujeto Obligado:</b>	PARTIDO DEL TRABAJO
<b>Beneficiado(s):</b>	OSCAR GONZALEZ YAÑEZ () (17982)

Sistema Integral de Monitoreo de Espectaculares y Medios Impresos.  
Usuario: FRANCISCA RODRÍGUEZ LUNA Fecha Monitoreo: 23/05/2017  
ID Encuesta: 19986 Ticket: 19963 Estatus: Validado

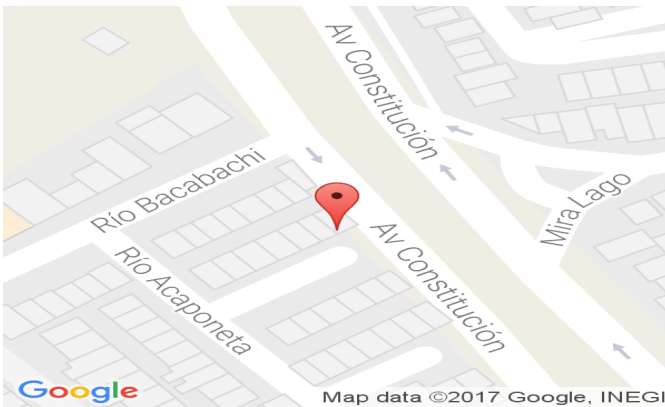

Sistema Integral de Monitoreo de Espectaculares y Medios Impresos.  
 Usuario: FRANCISCA RODRÍGUEZ LUNA Fecha Monitoreo: 23/05/2017  
 ID Encuesta: 20176 Ticket: 20153 Estatus: Validado

**Proceso Electoral:** Local Ordinario 2016-2017

<b>Entidad:</b>	MEXICO	<b>UBICACIÓN</b>	
<b>Municipio:</b>	CUAUTITLAN IZCALLI	<b>Latitud:</b>	19.642724990844727
<b>Proceso:</b>	CAMPAÑA	<b>Longitud:</b>	-99.22357177734375
<b>Ámbito:</b>	Local	<b>Calle:</b>	AV. TEOTIHUACÁN
		<b>Colonia:</b>	CUMBRIA
<b>Hallazgo:</b>	Bardas	<b>Número:</b>	SIN NÚMERO
<b>Otro Hallazgo:</b>	NO APLICA		
<b>Tamaño (metros):</b>	<b>ANCHO:</b> 30 <b>ALTO:</b> 3	<b>Código Postal:</b>	54740
	QUE NINGÚN JOVEN		
<b>Lema/Versión:</b>	QUEDE FUERA DE LA ESCUELA	<b>Entre Calle:</b>	MIRA LAGO
<b>ID-INE:</b>	NO TIENE	<b>Y Calle:</b>	AV. CONSTITUCIÓN
<b>Tipo Beneficio:</b>	Personalizado	<b>Referencia:</b>	CERCA DE OPERAGUA

**Observaciones:**

**BENEFICIADO(S):**

<b>No. 1</b>	
<b>Distritos Locales:</b>	CUAUTITLAN IZCALLI
<b>Cargo:</b>	GOBERNADOR ESTATAL
<b>Tipo Asociación:</b>	Partido
<b>Sujeto Obligado:</b>	PARTIDO DEL TRABAJO
<b>Beneficiado(s):</b>	OSCAR GONZALEZ YAÑEZ () (17982)

Sistema Integral de Monitoreo de Espectaculares y Medios Impresos.  
Usuario: FRANCISCA RODRÍGUEZ LUNA Fecha Monitoreo: 23/05/2017  
ID Encuesta: 20176 Ticket: 20153 Estatus: Validado

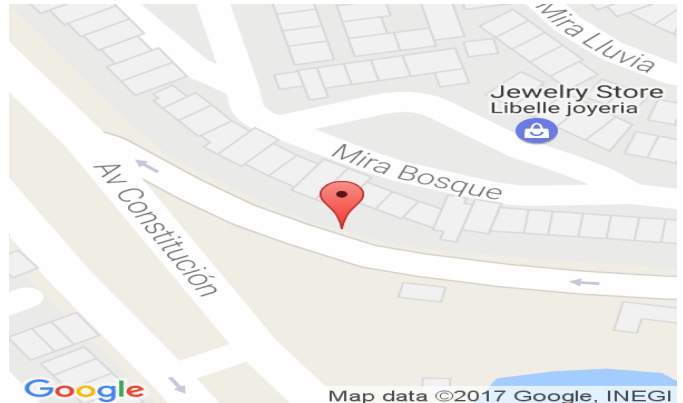

Sistema Integral de Monitoreo de Espectaculares y Medios Impresos.  
 Usuario: FRANCISCA RODRÍGUEZ LUNA Fecha Monitoreo: 23/05/2017  
 ID Encuesta: 20186 Ticket: 20163 Estatus: Validado

**Proceso Electoral: Local Ordinario 2016-2017**

<b>Entidad:</b>	MEXICO	<b>UBICACIÓN</b>	
<b>Municipio:</b>	CUAUTITLAN IZCALLI	<b>Latitud:</b>	19.643495559692383
<b>Proceso:</b>	CAMPAÑA	<b>Longitud:</b>	-99.22451782226563
<b>Ámbito:</b>	Local	<b>Calle:</b>	AV. CONSTITUCIÓN
		<b>Colonia:</b>	CUMBRIA
<b>Hallazgo:</b>	Bardas	<b>Número:</b>	SIN NÚMERO
<b>Otro Hallazgo:</b>	NO APLICA		
<b>Tamaño (metros):</b>	<b>ANCHO:</b> 30 <b>ALTO:</b> 3	<b>Código Postal:</b>	54740
	MEXIBÚS A 3,00		
<b>Lema/Versión:</b>	GRATUITO PARA ESTUDIANTES Y ADULTOS MAYORES	<b>Entre Calle:</b>	MIRA LAGO
<b>ID-INE:</b>	NO TIENE	<b>Y Calle:</b>	RIO ACAPONETA
<b>Tipo Beneficio:</b>	Personalizado	<b>Referencia:</b>	CERCA DEL CENTRO SAN MIGUEL

**Observaciones:**

**BENEFICIADO(S):**

<b>No. 1</b>	
<b>Distritos Locales:</b>	CUAUTITLAN IZCALLI
<b>Cargo:</b>	GOBERNADOR ESTATAL
<b>Tipo Asociación:</b>	Partido
<b>Sujeto Obligado:</b>	PARTIDO DEL TRABAJO
<b>Beneficiado(s):</b>	OSCAR GONZALEZ YAÑEZ () (17982)



Sistema Integral de Monitoreo de Espectaculares y Medios Impresos.  
Usuario: FRANCISCA RODRÍGUEZ LUNA Fecha Monitoreo: 23/05/2017  
ID Encuesta: 20186 Ticket: 20163 Estatus: Validado



Sistema Integral de Monitoreo de Espectaculares y Medios Impresos.

Usuario: MARÍA GUADALUPE VILLANUEVA GUILLÉN Fecha Monitoreo: 23/05/2017

ID Encuesta: 20212 Ticket: 20189 Estatus: Validado

**Proceso Electoral: Local Ordinario 2016-2017**

<b>Entidad:</b>	MEXICO	<b>UBICACIÓN</b>	
<b>Municipio:</b>	CUAUTITLAN IZCALLI	<b>Latitud:</b>	19.64763641357422
<b>Proceso:</b>	CAMPAÑA	<b>Longitud:</b>	-99.2242202758789
<b>Ámbito:</b>	Local	<b>Calle:</b>	Avenida Constitución
		<b>Colonia:</b>	Cumbria
<b>Hallazgo:</b>	Bardas	<b>Número:</b>	1000
<b>Otro Hallazgo:</b>	NO APLICA		
<b>Tamaño (metros):</b>	<b>ANCHO:</b> 15 <b>ALTO:</b> 2	<b>Código Postal:</b>	54740
<b>Lema/Versión:</b>	Estoy de tu lado Gasolina mas barata	<b>Entre Calle:</b>	sn
<b>ID-INE:</b>	na	<b>Y Calle:</b>	sn
<b>Tipo Beneficio:</b>	Personalizado	<b>Referencia:</b>	Frente a las instalaciones de AEM F.C futbol club

**Observaciones:**

**BENEFICIADO(S):**

<b>No. 1</b>	
<b>Distritos Locales:</b>	CUAUTITLAN IZCALLI
<b>Cargo:</b>	GOBERNADOR ESTATAL
<b>Tipo Asociación:</b>	Partido
<b>Sujeto Obligado:</b>	PARTIDO DEL TRABAJO
<b>Beneficiado(s):</b>	OSCAR GONZALEZ YAÑEZ () (17982)

Sistema Integral de Monitoreo de Espectaculares y Medios Impresos.

Usuario: MARÍA GUADALUPE VILLANUEVA GUILLÉN Fecha Monitoreo: 23/05/2017

ID Encuesta: 20212 Ticket: 20189 Estatus: Validado





Sistema Integral de Monitoreo de Espectaculares y Medios Impresos.

Usuario: MARÍA GUADALUPE VILLANUEVA GUILLÉN Fecha Monitoreo: 23/05/2017

ID Encuesta: 20231 Ticket: 20208 Estatus: Validado

**Proceso Electoral: Local Ordinario 2016-2017**

<b>Entidad:</b>	MEXICO	<b>UBICACIÓN</b>	
<b>Municipio:</b>	CUAUTITLAN IZCALLI	<b>Latitud:</b>	19.64767837524414
<b>Proceso:</b>	CAMPAÑA	<b>Longitud:</b>	-99.22416687011719
<b>Ámbito:</b>	Local	<b>Calle:</b>	av constitución
		<b>Colonia:</b>	colina de los lagos
<b>Hallazgo:</b>	Bardas	<b>Número:</b>	sn
<b>Otro Hallazgo:</b>	NO APLICA		
<b>Tamaño (metros):</b>	<b>ANCHO:</b> 15 <b>ALTO:</b> 2	<b>Código Postal:</b>	54740
	Estoy de tu lado Mexibus a \$3.00		
<b>Lema/Versión:</b>	gratis para estudiantes y adulto mayor	<b>Entre Calle:</b>	huixquilucan
<b>ID-INE:</b>	na	<b>Y Calle:</b>	mira lagos
			Frente a las instalaciones de campo de fútbol y circo del terror
<b>Tipo Beneficio:</b>	Personalizado	<b>Referencia:</b>	

**Observaciones:**

**BENEFICIADO(S):**

<b>No. 1</b>	
<b>Distritos Locales:</b>	CUAUTITLAN IZCALLI
<b>Cargo:</b>	GOBERNADOR ESTATAL
<b>Tipo Asociación:</b>	Partido
<b>Sujeto Obligado:</b>	PARTIDO DEL TRABAJO
<b>Beneficiado(s):</b>	OSCAR GONZALEZ YAÑEZ () (17982)

Sistema Integral de Monitoreo de Espectaculares y Medios Impresos.

Usuario: MARÍA GUADALUPE VILLANUEVA GUILLÉN Fecha Monitoreo: 23/05/2017

ID Encuesta: 20231 Ticket: 20208 Estatus: Validado





Sistema Integral de Monitoreo de Espectaculares y Medios Impresos.

Usuario: MARÍA GUADALUPE VILLANUEVA GUILLÉN Fecha Monitoreo: 23/05/2017

ID Encuesta: 20233 Ticket: 20210 Estatus: Validado

**Proceso Electoral:** Local Ordinario 2016-2017

<b>Entidad:</b>	MEXICO	<b>UBICACIÓN</b>	
<b>Municipio:</b>	CUAUTITLAN IZCALLI	<b>Latitud:</b>	19.64379119873047
<b>Proceso:</b>	CAMPAÑA	<b>Longitud:</b>	-99.22498321533203
<b>Ámbito:</b>	Local	<b>Calle:</b>	av constitución
		<b>Colonia:</b>	colina de los lagos
<b>Hallazgo:</b>	Bardas	<b>Número:</b>	sn
<b>Otro Hallazgo:</b>	NO APLICA		
<b>Tamaño (metros):</b>	<b>ANCHO:</b> 15 <b>ALTO:</b> 2	<b>Código Postal:</b>	54740
<b>Lema/Versión:</b>	Estoy de tu lado refinerías si se puede	<b>Entre Calle:</b>	bacabachi
<b>ID-INE:</b>	na	<b>Y Calle:</b>	Teotihuacan
<b>Tipo Beneficio:</b>	Personalizado	<b>Referencia:</b>	frente a local comercial Spa Kars

**Observaciones:**

**BENEFICIADO(S):**

<b>No. 1</b>	
<b>Distritos Locales:</b>	CUAUTITLAN IZCALLI
<b>Cargo:</b>	GOBERNADOR ESTATAL
<b>Tipo Asociación:</b>	Partido
<b>Sujeto Obligado:</b>	PARTIDO DEL TRABAJO
<b>Beneficiado(s):</b>	OSCAR GONZALEZ YAÑEZ () (17982)

Sistema Integral de Monitoreo de Espectaculares y Medios Impresos.

Usuario: MARÍA GUADALUPE VILLANUEVA GUILLÉN Fecha Monitoreo: 23/05/2017

ID Encuesta: 20233 Ticket: 20210 Estatus: Validado

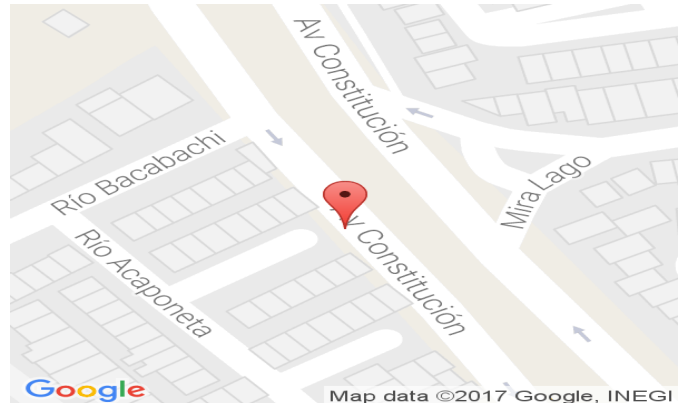

Sistema Integral de Monitoreo de Espectaculares y Medios Impresos.

Usuario: MARÍA GUADALUPE VILLANUEVA GUILLÉN Fecha Monitoreo: 23/05/2017

ID Encuesta: 20237 Ticket: 20214 Estatus: Validado

**Proceso Electoral: Local Ordinario 2016-2017**

<b>Entidad:</b>	MEXICO	<b>UBICACIÓN</b>	
<b>Municipio:</b>	CUAUTITLAN IZCALLI	<b>Latitud:</b>	19.643230438232422
<b>Proceso:</b>	CAMPAÑA	<b>Longitud:</b>	-99.22454071044922
<b>Ámbito:</b>	Local	<b>Calle:</b>	av constitución
		<b>Colonia:</b>	colina de lago
<b>Hallazgo:</b>	Bardas	<b>Número:</b>	sn
<b>Otro Hallazgo:</b>	NO APLICA		
<b>Tamaño (metros):</b>	<b>ANCHO:</b> 18 <b>ALTO:</b> 3	<b>Código Postal:</b>	54740
	Estoy de tu lado		
<b>Lema/Versión:</b>	Transporte seguro y vigilado via satélite	<b>Entre Calle:</b>	teotihuacan
<b>ID-INE:</b>	na	<b>Y Calle:</b>	bacabachi
			a unos 50 metros de
<b>Tipo Beneficio:</b>	Personalizado	<b>Referencia:</b>	poso de agua operagua

**Observaciones:**

**BENEFICIADO(S):**

<b>No. 1</b>	
<b>Distritos Locales:</b>	CUAUTITLAN IZCALLI
<b>Cargo:</b>	GOBERNADOR ESTATAL
<b>Tipo Asociación:</b>	Partido
<b>Sujeto Obligado:</b>	PARTIDO DEL TRABAJO
<b>Beneficiado(s):</b>	OSCAR GONZALEZ YAÑEZ () (17982)

Sistema Integral de Monitoreo de Espectaculares y Medios Impresos.

Usuario: MARÍA GUADALUPE VILLANUEVA GUILLÉN Fecha Monitoreo: 23/05/2017

ID Encuesta: 20237 Ticket: 20214 Estatus: Validado



Sistema Integral de Monitoreo de Espectaculares y Medios Impresos.

Usuario: MARÍA GUADALUPE VILLANUEVA GUILLÉN Fecha Monitoreo: 23/05/2017

ID Encuesta: 20239 Ticket: 20216 Estatus: Validado

**Proceso Electoral:** Local Ordinario 2016-2017

<b>Entidad:</b>	MEXICO	<b>UBICACIÓN</b>	
<b>Municipio:</b>	CUAUTITLAN IZCALLI	<b>Latitud:</b>	19.643051147460938
<b>Proceso:</b>	CAMPAÑA	<b>Longitud:</b>	-99.22441864013672
<b>Ámbito:</b>	Local	<b>Calle:</b>	av constitución
		<b>Colonia:</b>	colina de los lago
<b>Hallazgo:</b>	Bardas	<b>Número:</b>	sn
<b>Otro Hallazgo:</b>	NO APLICA		
<b>Tamaño (metros):</b>	<b>ANCHO:</b> 20 <b>ALTO:</b> 2	<b>Código Postal:</b>	54740
<b>Lema/Versión:</b>	Estoy de tu lado gasolina mas barata	<b>Entre Calle:</b>	bacabachi
<b>ID-INE:</b>	na	<b>Y Calle:</b>	teotihuacan
<b>Tipo Beneficio:</b>	Personalizado	<b>Referencia:</b>	frente a poso de agua operagua

**Observaciones:**

**BENEFICIADO(S):**

<b>No. 1</b>	
<b>Distritos Locales:</b>	CUAUTITLAN IZCALLI
<b>Cargo:</b>	GOBERNADOR ESTATAL
<b>Tipo Asociación:</b>	Partido
<b>Sujeto Obligado:</b>	PARTIDO DEL TRABAJO
<b>Beneficiado(s):</b>	OSCAR GONZALEZ YAÑEZ () (17982)



Sistema Integral de Monitoreo de Espectaculares y Medios Impresos.

Usuario: MARÍA GUADALUPE VILLANUEVA GUILLÉN Fecha Monitoreo: 23/05/2017

ID Encuesta: 20239 Ticket: 20216 Estatus: Validado



Sistema Integral de Monitoreo de Espectaculares y Medios Impresos.  
 Usuario: VÍCTOR PAUL ORTIZ FERNÁNDEZ Fecha Monitoreo: 23/05/2017  
 ID Encuesta: 20357 Ticket: 20334 Estatus: Validado

**Proceso Electoral: Local Ordinario 2016-2017**

<b>Entidad:</b>	MEXICO	<b>UBICACIÓN</b>	
<b>Municipio:</b>	IXTAPALUCA	<b>Latitud:</b>	19.311954498291016
<b>Proceso:</b>	CAMPAÑA	<b>Longitud:</b>	-98.93409729003906
<b>Ámbito:</b>	Local	<b>Calle:</b>	PROLONGACIÓN AGRICULTORES
		<b>Colonia:</b>	AYOTLA
<b>Hallazgo:</b>	Pendones	<b>Número:</b>	SN
<b>Otro Hallazgo:</b>	NO APLICA		
<b>Tamaño (metros):</b>	<b>ANCHO:</b> 1 <b>ALTO:</b> 1.20	<b>Código Postal:</b>	56550
<b>Lema/Versión:</b>	NO MAS AUMENTOS A LA GASOLINA	<b>Entre Calle:</b>	COBRE
<b>ID-INE:</b>	NA	<b>Y Calle:</b>	XICO
<b>Tipo Beneficio:</b>	Directo	<b>Referencia:</b>	SOBRE MALLA CICLÓNICA, LOTE BALDIO

**Observaciones:**

**BENEFICIADO(S):**

<b>No. 1</b>	
<b>Distritos Locales:</b>	IXTAPALUCA
<b>Cargo:</b>	GOBERNADOR ESTATAL
<b>Tipo Asociación:</b>	Partido
<b>Sujeto Obligado:</b>	PARTIDO DEL TRABAJO
<b>Beneficiado(s):</b>	OSCAR GONZALEZ YAÑEZ () (17982)

Sistema Integral de Monitoreo de Espectaculares y Medios Impresos.  
Usuario: VÍCTOR PAUL ORTIZ FERNÁNDEZ Fecha Monitoreo: 23/05/2017  
ID Encuesta: 20357 Ticket: 20334 Estatus: Validado

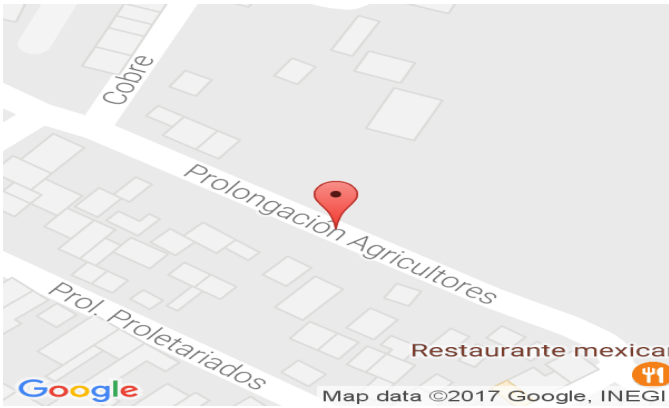

Sistema Integral de Monitoreo de Espectaculares y Medios Impresos.

Usuario: MARÍA GUADALUPE VILLANUEVA GUILLÉN Fecha Monitoreo: 23/05/2017

ID Encuesta: 20368 Ticket: 20345 Estatus: Validado

**Proceso Electoral: Local Ordinario 2016-2017**

<b>Entidad:</b>	MEXICO	<b>UBICACIÓN</b>	
<b>Municipio:</b>	CUAUTITLAN IZCALLI	<b>Latitud:</b>	19.63674545288086
<b>Proceso:</b>	CAMPAÑA	<b>Longitud:</b>	-99.22013092041016
<b>Ámbito:</b>	Local	<b>Calle:</b>	Avenida Constitución
		<b>Colonia:</b>	Atlanta
<b>Hallazgo:</b>	Bardas	<b>Número:</b>	sn
<b>Otro Hallazgo:</b>	NO APLICA		
<b>Tamaño (metros):</b>	<b>ANCHO:</b> 15 <b>ALTO:</b> 1.5	<b>Código Postal:</b>	54740
<b>Lema/Versión:</b>	Estoy de tu lado, refinerías si se puede	<b>Entre Calle:</b>	paseo del bosque
<b>ID-INE:</b>	na	<b>Y Calle:</b>	atenango del valle
<b>Tipo Beneficio:</b>	Personalizado	<b>Referencia:</b>	terreno baldío, frente a av constitución

**Observaciones:**

**BENEFICIADO(S):**

<b>No. 1</b>	
<b>Distritos Locales:</b>	CUAUTITLAN IZCALLI
<b>Cargo:</b>	GOBERNADOR ESTATAL
<b>Tipo Asociación:</b>	Partido
<b>Sujeto Obligado:</b>	PARTIDO DEL TRABAJO
<b>Beneficiado(s):</b>	OSCAR GONZALEZ YAÑEZ () (17982)



Sistema Integral de Monitoreo de Espectaculares y Medios Impresos.

Usuario: MARÍA GUADALUPE VILLANUEVA GUILLÉN Fecha Monitoreo: 23/05/2017

ID Encuesta: 20368 Ticket: 20345 Estatus: Validado

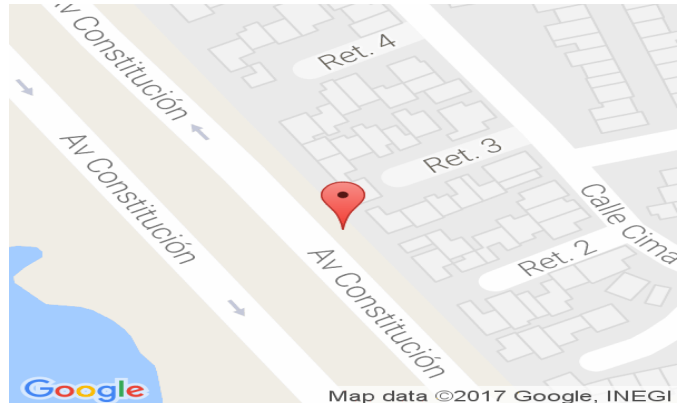



Sistema Integral de Monitoreo de Espectaculares y Medios Impresos.  
 Usuario: OSIRIS IVONNE RUIZ RUIZ Fecha Monitoreo: 23/05/2017  
 ID Encuesta: 20380 Ticket: 20357 Estatus: Validado

**Proceso Electoral:** Local Ordinario 2016-2017

<b>Entidad:</b>	MEXICO	<b>UBICACIÓN</b>	
<b>Municipio:</b>	NEZAHUALCOYOTL	<b>Latitud:</b>	19.37466812133789
<b>Proceso:</b>	CAMPAÑA	<b>Longitud:</b>	-98.96895599365234
<b>Ámbito:</b>	Local	<b>Calle:</b>	AV. LUIS ECHEVERRIA
		<b>Colonia:</b>	EJIDOS DE SAN AGUSTÍN
<b>Hallazgo:</b>	Mantas (menores a 12mts)	<b>Número:</b>	SN
<b>Otro Hallazgo:</b>	NO APLICA		
<b>Tamaño (metros):</b>	<b>ANCHO:</b> 2.5 <b>ALTO:</b> .5	<b>Código Postal:</b>	57850
<b>Lema/Versión:</b>	OSCAR GOBERNADOR 2017 GASOLINA BARATA SI SE PUEDE	<b>Entre Calle:</b>	CALLE 2
<b>ID-INE:</b>	SN	<b>Y Calle:</b>	HERMOSILLO
<b>Tipo Beneficio:</b>	Personalizado	<b>Referencia:</b>	CASA ROSA.

**Observaciones:**

**BENEFICIADO(S):**

<b>No. 1</b>	
<b>Distritos Locales:</b>	CD. NEZAHUALCOYOTL
<b>Cargo:</b>	GOBERNADOR ESTATAL
<b>Tipo Asociación:</b>	Partido
<b>Sujeto Obligado:</b>	PARTIDO DEL TRABAJO
<b>Beneficiado(s):</b>	OSCAR GONZALEZ YAÑEZ () (17982)

Sistema Integral de Monitoreo de Espectaculares y Medios Impresos.  
Usuario: OSIRIS IVONNE RUIZ RUIZ Fecha Monitoreo: 23/05/2017  
ID Encuesta: 20380 Ticket: 20357 Estatus: Validado



Sistema Integral de Monitoreo de Espectaculares y Medios Impresos.  
 Usuario: FRANCISCA RODRÍGUEZ LUNA Fecha Monitoreo: 23/05/2017  
 ID Encuesta: 20445 Ticket: 20422 Estatus: Validado

**Proceso Electoral: Local Ordinario 2016-2017**

<b>Entidad:</b>	MEXICO	<b>UBICACIÓN</b>	
<b>Municipio:</b>	CUAUTITLAN IZCALLI	<b>Latitud:</b>	19.636280059814453
<b>Proceso:</b>	CAMPAÑA	<b>Longitud:</b>	-99.21992492675781
<b>Ámbito:</b>	Local	<b>Calle:</b>	AVENIDA CONSTITUCIÓN
		<b>Colonia:</b>	ATLANTA
<b>Hallazgo:</b>	Bardas	<b>Número:</b>	SIN NÚMERO
<b>Otro Hallazgo:</b>	NO APLICA		
<b>Tamaño (metros):</b>	<b>ANCHO:</b> 30 <b>ALTO:</b> 3	<b>Código Postal:</b>	54740
<b>Lema/Versión:</b>	ESTOY DE TU LADO QUE NINGÚN JÓVEN SE QUEDE AFUERA DE LA ESCUELA	<b>Entre Calle:</b>	RETORNO 4
<b>ID-INE:</b>	NI TIENE	<b>Y Calle:</b>	RETORNO 5
<b>Tipo Beneficio:</b>	Personalizado	<b>Referencia:</b>	CERCA DEL WALMART DEL LAGO

**Observaciones:**

**BENEFICIADO(S):**

<b>No. 1</b>	
<b>Distritos Locales:</b>	CUAUTITLAN IZCALLI
<b>Cargo:</b>	GOBERNADOR ESTATAL
<b>Tipo Asociación:</b>	Partido
<b>Sujeto Obligado:</b>	PARTIDO DEL TRABAJO
<b>Beneficiado(s):</b>	OSCAR GONZALEZ YAÑEZ () (17982)

Sistema Integral de Monitoreo de Espectaculares y Medios Impresos.  
Usuario: FRANCISCA RODRÍGUEZ LUNA Fecha Monitoreo: 23/05/2017  
ID Encuesta: 20445 Ticket: 20422 Estatus: Validado

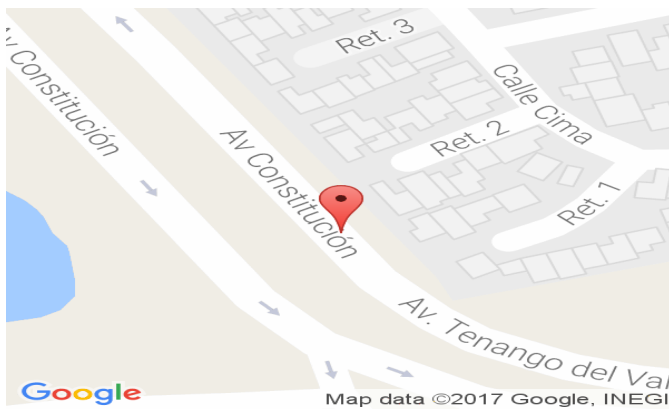

Sistema Integral de Monitoreo de Espectaculares y Medios Impresos.  
 Usuario: MARIANA ORENDAY PENAGOS Fecha Monitoreo: 23/05/2017  
 ID Encuesta: 20505 Ticket: 20482 Estatus: Validado

**Proceso Electoral: Local Ordinario 2016-2017**

<b>Entidad:</b>	MEXICO	<b>UBICACIÓN</b>	
<b>Municipio:</b>	ZUMPANGO	<b>Latitud:</b>	19.787700653076172
<b>Proceso:</b>	CAMPAÑA	<b>Longitud:</b>	-99.0542221069336
<b>Ámbito:</b>	Local	<b>Calle:</b>	MIGUEL HIDALGO
		<b>Colonia:</b>	SAN SEBASTIÁN
<b>Hallazgo:</b>	Panorámicos o espectaculares	<b>Número:</b>	SIN NUMETO
<b>Otro Hallazgo:</b>	NO APLICA		
<b>Tamaño (metros):</b>	<b>ANCHO:</b> 9 <b>ALTO:</b> 4	<b>Código Postal:</b>	55600
<b>Lema/Versión:</b>	ESTOY DE TU LADO TU MANDAS	<b>Entre Calle:</b>	NIÑOS HEROES
<b>ID-INE:</b>	NO APLICA	<b>Y Calle:</b>	NIÑOS HEROES
<b>Tipo Beneficio:</b>	Personalizado	<b>Referencia:</b>	FRENTE A TOWN CENTER

**Observaciones:**

**BENEFICIADO(S):**

<b>No. 1</b>	
<b>Distritos Locales:</b>	ZUMPANGO DE OCAMPO
<b>Cargo:</b>	GOBERNADOR ESTATAL
<b>Tipo Asociación:</b>	Partido
<b>Sujeto Obligado:</b>	PARTIDO DEL TRABAJO
<b>Beneficiado(s):</b>	OSCAR GONZALEZ YAÑEZ () (17982)



Sistema Integral de Monitoreo de Espectaculares y Medios Impresos.  
Usuario: MARIANA ORENDAY PENAGOS Fecha Monitoreo: 23/05/2017  
ID Encuesta: 20505 Ticket: 20482 Estatus: Validado

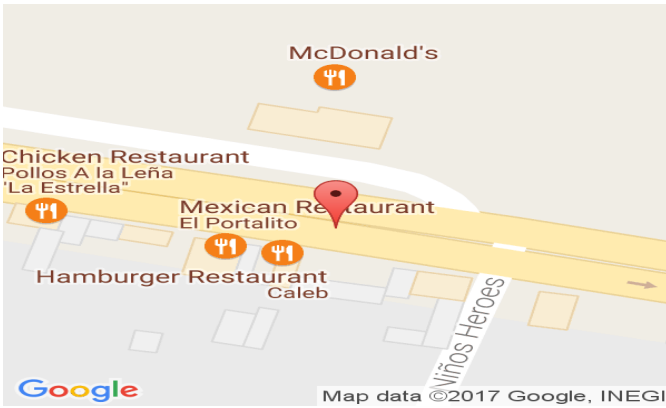

Sistema Integral de Monitoreo de Espectaculares y Medios Impresos.

Usuario: MARÍA GUADALUPE VILLANUEVA GUILLÉN Fecha Monitoreo: 23/05/2017

ID Encuesta: 20630 Ticket: 20607 Estatus: Validado

**Proceso Electoral: Local Ordinario 2016-2017**

<b>Entidad:</b>	MEXICO	<b>UBICACIÓN</b>	
<b>Municipio:</b>	CUAUTITLAN IZCALLI	<b>Latitud:</b>	19.638601303100586
<b>Proceso:</b>	CAMPAÑA	<b>Longitud:</b>	-99.21350860595703
<b>Ámbito:</b>	Local	<b>Calle:</b>	Avenida Jose María Morelos
		<b>Colonia:</b>	Atlanta
<b>Hallazgo:</b>	Bardas	<b>Número:</b>	sn
<b>Otro Hallazgo:</b>	NO APLICA		
<b>Tamaño (metros):</b>	<b>ANCHO: 20 ALTO: 2</b>	<b>Código Postal:</b>	54740
	Estoy de tu lado, Mexibus a \$3.00		
<b>Lema/Versión:</b>	gratis para estudiantes y adultos mayores	<b>Entre Calle:</b>	av de los valles
<b>ID-INE:</b>	na	<b>Y Calle:</b>	calle de los abismos frente a unidad
<b>Tipo Beneficio:</b>	Personalizado	<b>Referencia:</b>	habitacional edificios naranja con gris

**Observaciones:**

**BENEFICIADO(S):**

<b>No. 1</b>	
<b>Distritos Locales:</b>	CUAUTITLAN IZCALLI
<b>Cargo:</b>	GOBERNADOR ESTATAL
<b>Tipo Asociación:</b>	Partido
<b>Sujeto Obligado:</b>	PARTIDO DEL TRABAJO
<b>Beneficiado(s):</b>	OSCAR GONZALEZ YAÑEZ () (17982)

Sistema Integral de Monitoreo de Espectaculares y Medios Impresos.

Usuario: MARÍA GUADALUPE VILLANUEVA GUILLÉN Fecha Monitoreo: 23/05/2017

ID Encuesta: 20630 Ticket: 20607 Estatus: Validado



Sistema Integral de Monitoreo de Espectaculares y Medios Impresos.  
 Usuario: FRANCISCA RODRÍGUEZ LUNA Fecha Monitoreo: 23/05/2017  
 ID Encuesta: 20634 Ticket: 20611 Estatus: Validado

**Proceso Electoral:** Local Ordinario 2016-2017

<b>Entidad:</b>	MEXICO	<b>UBICACIÓN</b>	
<b>Municipio:</b>	CUAUTITLAN IZCALLI	<b>Latitud:</b>	19.63836097717285
<b>Proceso:</b>	CAMPAÑA	<b>Longitud:</b>	-99.21385955810547
<b>Ámbito:</b>	Local	<b>Calle:</b>	AVENIDA TENANGO DEL VALLE
		<b>Colonia:</b>	ATLANTA
<b>Hallazgo:</b>	Bardas	<b>Número:</b>	SIN NÚMERO
<b>Otro Hallazgo:</b>	NO APLICA		
<b>Tamaño (metros):</b>	<b>ANCHO:</b> 10 <b>ALTO:</b> 2.5	<b>Código Postal:</b>	54740
<b>Lema/Versión:</b>	ESTOY DE TU LADO, PENA DE MUERTE A FEMINICIDIO	<b>Entre Calle:</b>	AVENIDA JOSÉ MARIA MORELOS
<b>ID-INE:</b>	NO TIENE	<b>Y Calle:</b>	CALLE POLO SUR
<b>Tipo Beneficio:</b>	Personalizado	<b>Referencia:</b>	CERCA DEL IMSS Y HOSPITAL DE LA MUJER

**Observaciones:**

**BENEFICIADO(S):**

<b>No. 1</b>	
<b>Distritos Locales:</b>	CUAUTITLAN IZCALLI
<b>Cargo:</b>	GOBERNADOR ESTATAL
<b>Tipo Asociación:</b>	Partido
<b>Sujeto Obligado:</b>	PARTIDO DEL TRABAJO
<b>Beneficiado(s):</b>	OSCAR GONZALEZ YAÑEZ () (17982)

Sistema Integral de Monitoreo de Espectaculares y Medios Impresos.  
Usuario: FRANCISCA RODRÍGUEZ LUNA Fecha Monitoreo: 23/05/2017  
ID Encuesta: 20634 Ticket: 20611 Estatus: Validado





Sistema Integral de Monitoreo de Espectaculares y Medios Impresos.

Usuario: MARÍA GUADALUPE VILLANUEVA GUILLÉN Fecha Monitoreo: 23/05/2017

ID Encuesta: 20695 Ticket: 20672 Estatus: Validado

**Proceso Electoral: Local Ordinario 2016-2017**

<b>Entidad:</b>	MEXICO	<b>UBICACIÓN</b>	
<b>Municipio:</b>	CUAUTITLAN IZCALLI	<b>Latitud:</b>	19.639509201049805
<b>Proceso:</b>	CAMPAÑA	<b>Longitud:</b>	-99.21221923828125
<b>Ámbito:</b>	Local	<b>Calle:</b>	Avenida Jose María Morelos
		<b>Colonia:</b>	Atlanta
<b>Hallazgo:</b>	Bardas	<b>Número:</b>	sn
<b>Otro Hallazgo:</b>	NO APLICA		
<b>Tamaño (metros):</b>	<b>ANCHO:</b> 20 <b>ALTO:</b> 2	<b>Código Postal:</b>	54740
	Estoy de tu lado		
<b>Lema/Versión:</b>	Transporte seguro y vigilado vía satelite	<b>Entre Calle:</b>	Dr M Cerrillo Valdivia
<b>ID-INE:</b>	na	<b>Y Calle:</b>	3erRtno de glacial
			Frente a unidad
<b>Tipo Beneficio:</b>	Personalizado	<b>Referencia:</b>	habotacional Infonavit centro

**Observaciones:**

**BENEFICIADO(S):**

<b>No. 1</b>	
<b>Distritos Locales:</b>	CUAUTITLAN IZCALLI
<b>Cargo:</b>	GOBERNADOR ESTATAL
<b>Tipo Asociación:</b>	Partido
<b>Sujeto Obligado:</b>	PARTIDO DEL TRABAJO
<b>Beneficiado(s):</b>	OSCAR GONZALEZ YAÑEZ () (17982)

Sistema Integral de Monitoreo de Espectaculares y Medios Impresos.

Usuario: MARÍA GUADALUPE VILLANUEVA GUILLÉN Fecha Monitoreo: 23/05/2017

ID Encuesta: 20695 Ticket: 20672 Estatus: Validado

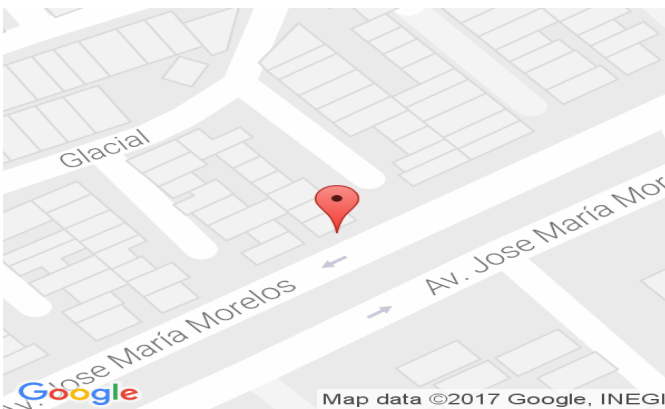

Sistema Integral de Monitoreo de Espectaculares y Medios Impresos.  
 Usuario: ELIZABETH ZARATE FORTANEL Fecha Monitoreo: 23/05/2017  
 ID Encuesta: 20794 Ticket: 20771 Estatus: Validado

**Proceso Electoral: Local Ordinario 2016-2017**

<b>Entidad:</b>	MEXICO	<b>UBICACIÓN</b>	
<b>Municipio:</b>	TOLUCA	<b>Latitud:</b>	19.28392219543457
<b>Proceso:</b>	CAMPAÑA	<b>Longitud:</b>	-99.63540649414063
<b>Ámbito:</b>	Local	<b>Calle:</b>	PASEO TOLLOCAN
		<b>Colonia:</b>	IZCALLI TOLUCA
<b>Hallazgo:</b>	Panorámicos o espectaculares	<b>Número:</b>	SN
<b>Otro Hallazgo:</b>	NO APLICA		
<b>Tamaño (metros):</b>	<b>ANCHO:</b> 10 <b>ALTO:</b> 8	<b>Código Postal:</b>	50150
<b>Lema/Versión:</b>	ESTOY DE TU LADO TU MANDAS	<b>Entre Calle:</b>	ANDADOR AZUL
<b>ID-INE:</b>	NA	<b>Y Calle:</b>	PASEO TOLLOCAN
<b>Tipo Beneficio:</b>	Directo	<b>Referencia:</b>	FRENTE PRICE SHOSE

**Observaciones:**

**BENEFICIADO(S):**

<b>No. 1</b>	
<b>Distritos Locales:</b>	TOLUCA DE LERDO
<b>Cargo:</b>	GOBERNADOR ESTATAL
<b>Tipo Asociación:</b>	Partido
<b>Sujeto Obligado:</b>	PARTIDO DEL TRABAJO
<b>Beneficiado(s):</b>	OSCAR GONZALEZ YAÑEZ () (17982)

Sistema Integral de Monitoreo de Espectaculares y Medios Impresos.  
Usuario: ELIZABETH ZARATE FORTANEL Fecha Monitoreo: 23/05/2017  
ID Encuesta: 20794 Ticket: 20771 Estatus: Validado



Sistema Integral de Monitoreo de Espectaculares y Medios Impresos.  
 Usuario: MONITOR ESTADO DE MEXICO Fecha Monitoreo: 04/05/2017  
 ID Encuesta: 208 Ticket: 208 Estatus: Validado

**Proceso Electoral:** Local Ordinario 2016-2017

<b>Entidad:</b>	MEXICO	<b>UBICACIÓN</b>	
<b>Municipio:</b>	SAN ANTONIO LA ISLA	<b>Latitud:</b>	19.16037940979004
<b>Proceso:</b>	CAMPAÑA	<b>Longitud:</b>	-99.57344055175781
<b>Ámbito:</b>	Local	<b>Calle:</b>	Toluca - Tenango De Arista
		<b>Colonia:</b>	San Lucas Tepemajalco
<b>Hallazgo:</b>	Panorámicos o espectaculares	<b>Número:</b>	sin numero
<b>Otro Hallazgo:</b>	NO APLICA		
<b>Tamaño (metros):</b>	<b>ANCHO:</b> 15 <b>ALTO:</b> 10	<b>Código Postal:</b>	52280
<b>Lema/Versión:</b>	estoy de tu lado	<b>Entre Calle:</b>	alvaro obregon
<b>ID-INE:</b>	NA	<b>Y Calle:</b>	francisco y madero
<b>Tipo Beneficio:</b>	Directo	<b>Referencia:</b>	vulcanizadora talachas

**Observaciones:**

**BENEFICIADO(S):**

<b>No. 1</b>	
<b>Distritos Locales:</b>	METEPEC
<b>Cargo:</b>	GOBERNADOR ESTATAL
<b>Tipo Asociación:</b>	Partido
<b>Sujeto Obligado:</b>	PARTIDO DEL TRABAJO
<b>Beneficiado(s):</b>	OSCAR GONZALEZ YAÑEZ () (17982)



Sistema Integral de Monitoreo de Espectaculares y Medios Impresos.  
Usuario: MONITOR ESTADO DE MEXICO Fecha Monitoreo: 04/05/2017  
ID Encuesta: 208 Ticket: 208 Estatus: Validado



Sistema Integral de Monitoreo de Espectaculares y Medios Impresos.  
 Usuario: MONITOR ESTADO DE MEXICO Fecha Monitoreo: 04/05/2017  
 ID Encuesta: 2185 Ticket: 2175 Estatus: Validado

**Proceso Electoral:** Local Ordinario 2016-2017

<b>Entidad:</b>	MEXICO	<b>UBICACIÓN</b>	
<b>Municipio:</b>	CHALCO	<b>Latitud:</b>	19.220844268798828
<b>Proceso:</b>	CAMPAÑA	<b>Longitud:</b>	-98.86723327636719
<b>Ámbito:</b>	Local	<b>Calle:</b>	carretera cocotitlan tepetlixpa
		<b>Colonia:</b>	cocotitlan
<b>Hallazgo:</b>	Bardas	<b>Número:</b>	sn
<b>Otro Hallazgo:</b>	NO APLICA		
<b>Tamaño (metros):</b>	<b>ANCHO:</b> 20 <b>ALTO:</b> 3	<b>Código Postal:</b>	56680
<b>Lema/Versión:</b>	oscar gonzalez	<b>Entre Calle:</b>	carretera cocotitlan
<b>ID-INE:</b>	na	<b>Y Calle:</b>	carretera cocotitlan
<b>Tipo Beneficio:</b>	Personalizado	<b>Referencia:</b>	atras de la gasolinera

**Observaciones:**

**BENEFICIADO(S):**

<b>No. 1</b>	
<b>Distritos Locales:</b>	CHALCO DE DIAZ COVARRUBIAS
<b>Cargo:</b>	GOBERNADOR ESTATAL
<b>Tipo Asociación:</b>	Partido
<b>Sujeto Obligado:</b>	PARTIDO DEL TRABAJO
<b>Beneficiado(s):</b>	OSCAR GONZALEZ YAÑEZ () (17982)

Sistema Integral de Monitoreo de Espectaculares y Medios Impresos.  
Usuario: MONITOR ESTADO DE MEXICO Fecha Monitoreo: 04/05/2017  
ID Encuesta: 2185 Ticket: 2175 Estatus: Validado

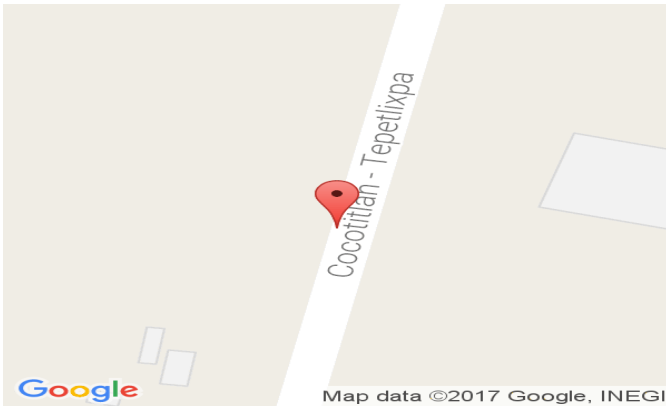

Sistema Integral de Monitoreo de Espectaculares y Medios Impresos.  
 Usuario: MONITOR ESTADO DE MEXICO Fecha Monitoreo: 04/05/2017  
 ID Encuesta: 2197 Ticket: 2187 Estatus: Validado

**Proceso Electoral:** Local Ordinario 2016-2017

<b>Entidad:</b>	MEXICO	<b>UBICACIÓN</b>	
<b>Municipio:</b>	CHALCO	<b>Latitud:</b>	19.202016830444336
<b>Proceso:</b>	CAMPAÑA	<b>Longitud:</b>	-98.87287902832031
<b>Ámbito:</b>	Local	<b>Calle:</b>	carretera temamatla
		<b>Colonia:</b>	temamatla
<b>Hallazgo:</b>	Bardas	<b>Número:</b>	sn
<b>Otro Hallazgo:</b>	NO APLICA		
<b>Tamaño (metros):</b>	<b>ANCHO:</b> 4 <b>ALTO:</b> 1	<b>Código Postal:</b>	56650
<b>Lema/Versión:</b>	seguridad publica y social para el pueblo	<b>Entre Calle:</b>	carretera temamatla
<b>ID-INE:</b>	na	<b>Y Calle:</b>	carretera temamatla
<b>Tipo Beneficio:</b>	Personalizado	<b>Referencia:</b>	a lado de articulos militantes el tapoz

**Observaciones:**

**BENEFICIADO(S):**

<b>No. 1</b>	
<b>Distritos Locales:</b>	CHALCO DE DIAZ COVARRUBIAS
<b>Cargo:</b>	GOBERNADOR ESTATAL
<b>Tipo Asociación:</b>	Partido
<b>Sujeto Obligado:</b>	PARTIDO DEL TRABAJO
<b>Beneficiado(s):</b>	OSCAR GONZALEZ YAÑEZ () (17982)

Sistema Integral de Monitoreo de Espectaculares y Medios Impresos.  
Usuario: MONITOR ESTADO DE MEXICO Fecha Monitoreo: 04/05/2017  
ID Encuesta: 2197 Ticket: 2187 Estatus: Validado





Sistema Integral de Monitoreo de Espectaculares y Medios Impresos.  
 Usuario: MONITOR ESTADO DE MEXICO Fecha Monitoreo: 04/05/2017  
 ID Encuesta: 2199 Ticket: 2189 Estatus: Validado

**Proceso Electoral: Local Ordinario 2016-2017**

<b>Entidad:</b>	MEXICO	<b>UBICACIÓN</b>	
<b>Municipio:</b>	CHALCO	<b>Latitud:</b>	19.201961517333984
<b>Proceso:</b>	CAMPAÑA	<b>Longitud:</b>	-98.87287902832031
<b>Ámbito:</b>	Local	<b>Calle:</b>	carretera temamatla
		<b>Colonia:</b>	temamatla
<b>Hallazgo:</b>	Mantas (menores a 12mts)	<b>Número:</b>	sn
<b>Otro Hallazgo:</b>	NO APLICA		
<b>Tamaño (metros):</b>	<b>ANCHO:</b> 1 <b>ALTO:</b> 1	<b>Código Postal:</b>	56650
<b>Lema/Versión:</b>	gobernador	<b>Entre Calle:</b>	carretera temamatla
<b>ID-INE:</b>	na	<b>Y Calle:</b>	carretera temamatla
<b>Tipo Beneficio:</b>	Personalizado	<b>Referencia:</b>	a un costado de un taller

**Observaciones:**

**BENEFICIADO(S):**

<b>No. 1</b>	
<b>Distritos Locales:</b>	CHALCO DE DIAZ COVARRUBIAS
<b>Cargo:</b>	GOBERNADOR ESTATAL
<b>Tipo Asociación:</b>	Partido
<b>Sujeto Obligado:</b>	PARTIDO DEL TRABAJO
<b>Beneficiado(s):</b>	OSCAR GONZALEZ YAÑEZ () (17982)

Sistema Integral de Monitoreo de Espectaculares y Medios Impresos.  
Usuario: MONITOR ESTADO DE MEXICO Fecha Monitoreo: 04/05/2017  
ID Encuesta: 2199 Ticket: 2189 Estatus: Validado



Sistema Integral de Monitoreo de Espectaculares y Medios Impresos.  
 Usuario: MONITOR ESTADO DE MEXICO Fecha Monitoreo: 04/05/2017  
 ID Encuesta: 2207 Ticket: 2197 Estatus: Validado

**Proceso Electoral: Local Ordinario 2016-2017**

<b>Entidad:</b>	MEXICO	<b>UBICACIÓN</b>	
<b>Municipio:</b>	CHALCO	<b>Latitud:</b>	19.261730194091797
<b>Proceso:</b>	CAMPAÑA	<b>Longitud:</b>	-98.88688659667969
<b>Ámbito:</b>	Local	<b>Calle:</b>	Calle Vicente Guerrero
		<b>Colonia:</b>	Casco de San Juan
<b>Hallazgo:</b>	Panorámicos o espectaculares	<b>Número:</b>	sn
<b>Otro Hallazgo:</b>	NO APLICA		
<b>Tamaño (metros):</b>	<b>ANCHO:</b> 12 <b>ALTO:</b> 7	<b>Código Postal:</b>	56650
<b>Lema/Versión:</b>	estoy de tu lado	<b>Entre Calle:</b>	carretera cocotitlan chalco
<b>ID-INE:</b>	na	<b>Y Calle:</b>	carretera cocotitlan
<b>Tipo Beneficio:</b>	Personalizado	<b>Referencia:</b>	a un costado de la gasolinera

**Observaciones:**

**BENEFICIADO(S):**

<b>No. 1</b>	
<b>Distritos Locales:</b>	CHALCO DE DIAZ COVARRUBIAS
<b>Cargo:</b>	GOBERNADOR ESTATAL
<b>Tipo Asociación:</b>	Partido
<b>Sujeto Obligado:</b>	PARTIDO DEL TRABAJO
<b>Beneficiado(s):</b>	OSCAR GONZALEZ YAÑEZ () (17982)

Sistema Integral de Monitoreo de Espectaculares y Medios Impresos.  
Usuario: MONITOR ESTADO DE MEXICO Fecha Monitoreo: 04/05/2017  
ID Encuesta: 2207 Ticket: 2197 Estatus: Validado



Sistema Integral de Monitoreo de Espectaculares y Medios Impresos.  
 Usuario: MONITOR ESTADO DE MEXICO Fecha Monitoreo: 04/05/2017  
 ID Encuesta: 222 Ticket: 222 Estatus: Validado

**Proceso Electoral:** Local Ordinario 2016-2017

<b>Entidad:</b>	MEXICO	<b>UBICACIÓN</b>	
<b>Municipio:</b>	NEZAHUALCOYOTL	<b>Latitud:</b>	19.411258697509766
<b>Proceso:</b>	CAMPAÑA	<b>Longitud:</b>	-99.0547103881836
<b>Ámbito:</b>	Local	<b>Calle:</b>	av PANTITLAN
		<b>Colonia:</b>	porvenir
<b>Hallazgo:</b>	Panorámicos o espectaculares	<b>Número:</b>	25
<b>Otro Hallazgo:</b>	NO APLICA		
<b>Tamaño (metros):</b>	<b>ANCHO:</b> 12 <b>ALTO:</b> 8	<b>Código Postal:</b>	57430
<b>Lema/Versión:</b>	estoy de tu lado	<b>Entre Calle:</b>	calle 12
<b>ID-INE:</b>	1	<b>Y Calle:</b>	calle 11
<b>Tipo Beneficio:</b>	Directo	<b>Referencia:</b>	arriba servicio marco Polo

**Observaciones:**

**BENEFICIADO(S):**

<b>No. 1</b>	
<b>Distritos Locales:</b>	CD. NEZAHUALCOYOTL
<b>Cargo:</b>	GOBERNADOR ESTATAL
<b>Tipo Asociación:</b>	Partido
<b>Sujeto Obligado:</b>	PARTIDO DEL TRABAJO
<b>Beneficiado(s):</b>	OSCAR GONZALEZ YAÑEZ () (17982)



Sistema Integral de Monitoreo de Espectaculares y Medios Impresos.  
Usuario: MONITOR ESTADO DE MEXICO Fecha Monitoreo: 04/05/2017  
ID Encuesta: 222 Ticket: 222 Estatus: Validado



Sistema Integral de Monitoreo de Espectaculares y Medios Impresos.  
 Usuario: MONITOR ESTADO DE MEXICO Fecha Monitoreo: 04/05/2017  
 ID Encuesta: 224 Ticket: 224 Estatus: Validado

**Proceso Electoral:** Local Ordinario 2016-2017

<b>Entidad:</b>	MEXICO	<b>UBICACIÓN</b>	
<b>Municipio:</b>	ATIZAPAN DE ZARAGOZA	<b>Latitud:</b>	19.51950454711914
<b>Proceso:</b>	CAMPAÑA	<b>Longitud:</b>	-99.21417999267578
<b>Ámbito:</b>	Local	<b>Calle:</b>	cerrada adolfo lopez mateos
		<b>Colonia:</b>	el potrero
<b>Hallazgo:</b>	Mantas (menores a 12mts)	<b>Número:</b>	sn
<b>Otro Hallazgo:</b>	NO APLICA		
<b>Tamaño (metros):</b>	<b>ANCHO:</b> 2 <b>ALTO:</b> 1.5	<b>Código Postal:</b>	52977
<b>Lema/Versión:</b>	gasolina barata si se puede	<b>Entre Calle:</b>	blvd adolfo lopez mateos
<b>ID-INE:</b>	na	<b>Y Calle:</b>	paseo san francisco
<b>Tipo Beneficio:</b>	Directo	<b>Referencia:</b>	a un costado de materiales para la construcción esmeralda

**Observaciones:**

**BENEFICIADO(S):**

<b>No. 1</b>	
<b>Distritos Locales:</b>	TLALNEPANTLA DE BAZ
<b>Cargo:</b>	GOBERNADOR ESTATAL
<b>Tipo Asociación:</b>	Partido
<b>Sujeto Obligado:</b>	PARTIDO DEL TRABAJO
<b>Beneficiado(s):</b>	OSCAR GONZALEZ YAÑEZ () (17982)

Sistema Integral de Monitoreo de Espectaculares y Medios Impresos.  
Usuario: MONITOR ESTADO DE MEXICO Fecha Monitoreo: 04/05/2017  
ID Encuesta: 224 Ticket: 224 Estatus: Validado



Sistema Integral de Monitoreo de Espectaculares y Medios Impresos.  
 Usuario: MONITOR ESTADO DE MEXICO Fecha Monitoreo: 04/05/2017  
 ID Encuesta: 2282 Ticket: 2272 Estatus: Validado

**Proceso Electoral: Local Ordinario 2016-2017**

<b>Entidad:</b>	MEXICO	<b>UBICACIÓN</b>	
<b>Municipio:</b>	ALMOLOYA DE JUAREZ	<b>Latitud:</b>	19.408018112182617
<b>Proceso:</b>	CAMPAÑA	<b>Longitud:</b>	-99.85672760009766
<b>Ámbito:</b>	Local	<b>Calle:</b>	carretera toluca - morelia
		<b>Colonia:</b>	carretera toluca - morelia
<b>Hallazgo:</b>	Bardas	<b>Número:</b>	sn
<b>Otro Hallazgo:</b>	NO APLICA		
<b>Tamaño (metros):</b>	<b>ANCHO:</b> 12 <b>ALTO:</b> 1.5	<b>Código Postal:</b>	59000
<b>Lema/Versión:</b>	estoy de tu lado	<b>Entre Calle:</b>	carretera toluca - morelia
<b>ID-INE:</b>	NA	<b>Y Calle:</b>	carretera toluca - morelia
<b>Tipo Beneficio:</b>	Personalizado	<b>Referencia:</b>	carretera toluca - morelia

**Observaciones:**

**BENEFICIADO(S):**

<b>No. 1</b>	
<b>Distritos Locales:</b>	VALLE DE BRAVO
<b>Cargo:</b>	GOBERNADOR ESTATAL
<b>Tipo Asociación:</b>	Partido
<b>Sujeto Obligado:</b>	PARTIDO DEL TRABAJO
<b>Beneficiado(s):</b>	OSCAR GONZALEZ YAÑEZ () (17982)



Sistema Integral de Monitoreo de Espectaculares y Medios Impresos.  
Usuario: MONITOR ESTADO DE MEXICO Fecha Monitoreo: 04/05/2017  
ID Encuesta: 2282 Ticket: 2272 Estatus: Validado





Sistema Integral de Monitoreo de Espectaculares y Medios Impresos.  
 Usuario: MONITOR ESTADO DE MEXICO Fecha Monitoreo: 04/05/2017  
 ID Encuesta: 2285 Ticket: 2275 Estatus: Validado

**Proceso Electoral: Local Ordinario 2016-2017**

<b>Entidad:</b>	MEXICO	<b>UBICACIÓN</b>	
<b>Municipio:</b>	VILLA VICTORIA	<b>Latitud:</b>	19.414491653442383
<b>Proceso:</b>	CAMPAÑA	<b>Longitud:</b>	-99.91255187988281
<b>Ámbito:</b>	Local	<b>Calle:</b>	carretera toluca morelia
		<b>Colonia:</b>	carretera toluca morelia
<b>Hallazgo:</b>	Bardas	<b>Número:</b>	sn
<b>Otro Hallazgo:</b>	NO APLICA		
<b>Tamaño (metros):</b>	<b>ANCHO:</b> 20 <b>ALTO:</b> 4	<b>Código Postal:</b>	50533
<b>Lema/Versión:</b>	estoy de tu lado	<b>Entre Calle:</b>	carretera toluca morelia
<b>ID-INE:</b>	NA	<b>Y Calle:</b>	carretera toluca morelia
<b>Tipo Beneficio:</b>	Personalizado	<b>Referencia:</b>	carretera toluca morelia

**Observaciones:**

**BENEFICIADO(S):**

<b>No. 1</b>	
<b>Distritos Locales:</b>	VALLE DE BRAVO
<b>Cargo:</b>	GOBERNADOR ESTATAL
<b>Tipo Asociación:</b>	Partido
<b>Sujeto Obligado:</b>	PARTIDO DEL TRABAJO
<b>Beneficiado(s):</b>	OSCAR GONZALEZ YAÑEZ () (17982)

Sistema Integral de Monitoreo de Espectaculares y Medios Impresos.  
Usuario: MONITOR ESTADO DE MEXICO Fecha Monitoreo: 04/05/2017  
ID Encuesta: 2285 Ticket: 2275 Estatus: Validado



Sistema Integral de Monitoreo de Espectaculares y Medios Impresos.  
 Usuario: MONITOR ESTADO DE MEXICO Fecha Monitoreo: 04/05/2017  
 ID Encuesta: 2315 Ticket: 2305 Estatus: Validado

**Proceso Electoral:** Local Ordinario 2016-2017

<b>Entidad:</b>	MEXICO	<b>UBICACIÓN</b>	
<b>Municipio:</b>	ALMOLOYA DE JUAREZ	<b>Latitud:</b>	19.420391082763672
<b>Proceso:</b>	CAMPAÑA	<b>Longitud:</b>	-99.86344146728516
<b>Ámbito:</b>	Local	<b>Calle:</b>	carretera Toluca Morelia
		<b>Colonia:</b>	Carretera Toluca Morelia
<b>Hallazgo:</b>	Bardas	<b>Número:</b>	sin número
<b>Otro Hallazgo:</b>	NO APLICA		
<b>Tamaño (metros):</b>	<b>ANCHO:</b> 30 <b>ALTO:</b> 3	<b>Código Postal:</b>	59000
<b>Lema/Versión:</b>	estoy de tu lado	<b>Entre Calle:</b>	carretera Toluca Morelia
<b>ID-INE:</b>	NA	<b>Y Calle:</b>	Carretera Toluca Morelia
<b>Tipo Beneficio:</b>	Personalizado	<b>Referencia:</b>	Agroindustrial La Cienega

**Observaciones:**

**BENEFICIADO(S):**

<b>No. 1</b>	
<b>Distritos Locales:</b>	VALLE DE BRAVO
<b>Cargo:</b>	GOBERNADOR ESTATAL
<b>Tipo Asociación:</b>	Partido
<b>Sujeto Obligado:</b>	PARTIDO DEL TRABAJO
<b>Beneficiado(s):</b>	OSCAR GONZALEZ YAÑEZ () (17982)

Sistema Integral de Monitoreo de Espectaculares y Medios Impresos.  
Usuario: MONITOR ESTADO DE MEXICO Fecha Monitoreo: 04/05/2017  
ID Encuesta: 2315 Ticket: 2305 Estatus: Validado



Sistema Integral de Monitoreo de Espectaculares y Medios Impresos.  
 Usuario: MONITOR ESTADO DE MEXICO Fecha Monitoreo: 04/05/2017  
 ID Encuesta: 235 Ticket: 235 Estatus: Validado

**Proceso Electoral:** Local Ordinario 2016-2017

<b>Entidad:</b>	MEXICO	<b>UBICACIÓN</b>	
<b>Municipio:</b>	CHICOLOAPAN	<b>Latitud:</b>	19.369918823242188
<b>Proceso:</b>	CAMPAÑA	<b>Longitud:</b>	-98.96969604492188
<b>Ámbito:</b>	Local	<b>Calle:</b>	MEXICO TEXCOCO
		<b>Colonia:</b>	Revolución
<b>Hallazgo:</b>	Panorámicos o espectaculares	<b>Número:</b>	km 27.1
<b>Otro Hallazgo:</b>	NO APLICA		
<b>Tamaño (metros):</b>	<b>ANCHO:</b> 12 <b>ALTO:</b> 7	<b>Código Postal:</b>	56390
<b>Lema/Versión:</b>	Estoy de tu lado	<b>Entre Calle:</b>	invernadero
<b>ID-INE:</b>	NA	<b>Y Calle:</b>	16 de septiembre
<b>Tipo Beneficio:</b>	Personalizado	<b>Referencia:</b>	arriba de taller mecánico Mikels

**Observaciones:**

**BENEFICIADO(S):**

<b>No. 1</b>	
<b>Distritos Locales:</b>	CHICOLOAPAN DE JUAREZ
<b>Cargo:</b>	GOBERNADOR ESTATAL
<b>Tipo Asociación:</b>	Partido
<b>Sujeto Obligado:</b>	PARTIDO DEL TRABAJO
<b>Beneficiado(s):</b>	OSCAR GONZALEZ YAÑEZ () (17982)



Sistema Integral de Monitoreo de Espectaculares y Medios Impresos.  
Usuario: MONITOR ESTADO DE MEXICO Fecha Monitoreo: 04/05/2017  
ID Encuesta: 235 Ticket: 235 Estatus: Validado



Sistema Integral de Monitoreo de Espectaculares y Medios Impresos.  
 Usuario: PORFIRIO EDUARDO OCHOA PAEZ Fecha Monitoreo: 25/05/2017  
 ID Encuesta: 23666 Ticket: 23640 Estatus: Validado

**Proceso Electoral:** Local Ordinario 2016-2017

<b>Entidad:</b>	MEXICO	<b>UBICACIÓN</b>	
<b>Municipio:</b>	METEPEC	<b>Latitud:</b>	19.263957977294922
<b>Proceso:</b>	CAMPAÑA	<b>Longitud:</b>	-99.57694244384766
<b>Ámbito:</b>	Local	<b>Calle:</b>	AVENIDA TECNOLÓGICO
		<b>Colonia:</b>	SAN SALVADOR TIZATLALI
<b>Hallazgo:</b>	Panorámicos o espectaculares	<b>Número:</b>	501
<b>Otro Hallazgo:</b>	NO APLICA		
<b>Tamaño (metros):</b>	<b>ANCHO:</b> 10 <b>ALTO:</b> 8	<b>Código Postal:</b>	52148
<b>Lema/Versión:</b>	TRANSPORTE SEGURO Y VIGILADO	<b>Entre Calle:</b>	AV TECNOLOGICO
<b>ID-INE:</b>	NA	<b>Y Calle:</b>	SIN NOBRE
<b>Tipo Beneficio:</b>	Personalizado	<b>Referencia:</b>	FRENTE AL 7 ELEVEN

**Observaciones:**

**BENEFICIADO(S):**

<b>No. 1</b>	
<b>Distritos Locales:</b>	METEPEC
<b>Cargo:</b>	GOBERNADOR ESTATAL
<b>Tipo Asociación:</b>	Partido
<b>Sujeto Obligado:</b>	PARTIDO DEL TRABAJO
<b>Beneficiado(s):</b>	OSCAR GONZALEZ YAÑEZ () (17982)

Sistema Integral de Monitoreo de Espectaculares y Medios Impresos.  
Usuario: PORFIRIO EDUARDO OCHOA PAEZ Fecha Monitoreo: 25/05/2017  
ID Encuesta: 23666 Ticket: 23640 Estatus: Validado



Sistema Integral de Monitoreo de Espectaculares y Medios Impresos.  
 Usuario: ALEJANDRO RAMIREZ VÁZQUEZ Fecha Monitoreo: 04/05/2017  
 ID Encuesta: 241 Ticket: 241 Estatus: Validado

**Proceso Electoral: Local Ordinario 2016-2017**

<b>Entidad:</b>	MEXICO	<b>UBICACIÓN</b>	
<b>Municipio:</b>	TLALNEPANTLA DE BAZ	<b>Latitud:</b>	19.556697845458984
<b>Proceso:</b>	CAMPAÑA	<b>Longitud:</b>	-99.20662689208984
<b>Ámbito:</b>	Local	<b>Calle:</b>	av los reyes
		<b>Colonia:</b>	residencial dorado
<b>Hallazgo:</b>	Panorámicos o espectaculares	<b>Número:</b>	95
<b>Otro Hallazgo:</b>	NO APLICA		
<b>Tamaño (metros):</b>	<b>ANCHO:</b> 6 <b>ALTO:</b> 4	<b>Código Postal:</b>	54020
<b>Lema/Versión:</b>	transporte seguro y vigilado	<b>Entre Calle:</b>	blvd manuel Ávila camacho
<b>ID-INE:</b>	sn	<b>Y Calle:</b>	x
<b>Tipo Beneficio:</b>	Personalizado	<b>Referencia:</b>	en la lateral de blvd manuel avila camacho

**Observaciones:**

**BENEFICIADO(S):**

<b>No. 1</b>	
<b>Distritos Locales:</b>	TLALNEPANTLA DE BAZ
<b>Cargo:</b>	GOBERNADOR ESTATAL
<b>Tipo Asociación:</b>	Partido
<b>Sujeto Obligado:</b>	PARTIDO DEL TRABAJO
<b>Beneficiado(s):</b>	OSCAR GONZALEZ YAÑEZ () (17982)

Sistema Integral de Monitoreo de Espectaculares y Medios Impresos.  
Usuario: ALEJANDRO RAMIREZ VÁZQUEZ Fecha Monitoreo: 04/05/2017  
ID Encuesta: 241 Ticket: 241 Estatus: Validado





Sistema Integral de Monitoreo de Espectaculares y Medios Impresos.

Usuario: PABLO ORDAZ SANTOS Fecha Monitoreo: 23/05/2017

ID Encuesta: 24669 Ticket: 24643 Estatus: Validado

**Proceso Electoral: Local Ordinario 2016-2017**

<b>Entidad:</b>	MEXICO	<b>UBICACIÓN</b>	
<b>Municipio:</b>	LA PAZ	<b>Latitud:</b>	19.401512145996094
<b>Proceso:</b>	CAMPAÑA	<b>Longitud:</b>	-98.9289321899414
<b>Ámbito:</b>	Local	<b>Calle:</b>	CARRETERA MÉXICO TEXCOCO
		<b>Colonia:</b>	EMILIANO ZAPATA
<b>Hallazgo:</b>	Panorámicos o espectaculares	<b>Número:</b>	KM28
<b>Otro Hallazgo:</b>	NO APLICA		
<b>Tamaño (metros):</b>	<b>ANCHO:</b> 12 <b>ALTO:</b> 10	<b>Código Postal:</b>	65639
<b>Lema/Versión:</b>	TU MANDAS	<b>Entre Calle:</b>	INVERNADERO
<b>ID-INE:</b>	19	<b>Y Calle:</b>	JACARANDA
<b>Tipo Beneficio:</b>	Personalizado	<b>Referencia:</b>	ABAJO DE TALLER MECÁNICO

**Observaciones:**

**BENEFICIADO(S):**

<b>No. 1</b>	
<b>Tipo Asociación:</b>	Partido
<b>Distritos Locales:</b>	LOS REYES ACAQUILPAN
<b>Beneficiado(s):</b>	OSCAR GONZALEZ YAÑEZ () (17982)
<b>Sujeto Obligado:</b>	PARTIDO DEL TRABAJO
<b>Cargo:</b>	GOBERNADOR ESTATAL

Sistema Integral de Monitoreo de Espectaculares y Medios Impresos.  
Usuario: PABLO ORDAZ SANTOS Fecha Monitoreo: 23/05/2017  
ID Encuesta: 24669 Ticket: 24643 Estatus: Validado



Sistema Integral de Monitoreo de Espectaculares y Medios Impresos.  
 Usuario: ALBERTO TORRES PICHARDO Fecha Monitoreo: 29/05/2017  
 ID Encuesta: 24692 Ticket: 24666 Estatus: Validado

**Proceso Electoral: Local Ordinario 2016-2017**

<b>Entidad:</b>	MEXICO	<b>UBICACIÓN</b>	
<b>Municipio:</b>	ATLACOMULCO	<b>Latitud:</b>	19.796117782592773
<b>Proceso:</b>	CAMPAÑA	<b>Longitud:</b>	-99.875244140625
<b>Ámbito:</b>	Local	<b>Calle:</b>	CARRETERA PANAMERICANA
		<b>Colonia:</b>	BONGONY
<b>Hallazgo:</b>	Panorámicos o espectaculares	<b>Número:</b>	S/N
<b>Otro Hallazgo:</b>	NO APLICA		
<b>Tamaño (metros):</b>	<b>ANCHO:</b> 10 <b>ALTO:</b> 4	<b>Código Postal:</b>	50450
<b>Lema/Versión:</b>	LOS TRABAJADORES MANDAN	<b>Entre Calle:</b>	N/A
<b>ID-INE:</b>	N/A	<b>Y Calle:</b>	N/A
<b>Tipo Beneficio:</b>	Genérico	<b>Referencia:</b>	RESTAURANTE LAS ROSITAS

**Observaciones:**

**BENEFICIADO(S):**

<b>No. 1</b>	
<b>Distritos Locales:</b>	ATLACOMULCO DE FABELA
<b>Cargo:</b>	GOBERNADOR ESTATAL
<b>Tipo Asociación:</b>	Partido
<b>Sujeto Obligado:</b>	PARTIDO DEL TRABAJO
<b>Beneficiado(s):</b>	GENERICO

Sistema Integral de Monitoreo de Espectaculares y Medios Impresos.  
Usuario: ALBERTO TORRES PICHARDO Fecha Monitoreo: 29/05/2017  
ID Encuesta: 24692 Ticket: 24666 Estatus: Validado



Sistema Integral de Monitoreo de Espectaculares y Medios Impresos.  
 Usuario: LUIS ARTURO RODRÍGUEZ BAUTISTA Fecha Monitoreo: 29/05/2017  
 ID Encuesta: 24767 Ticket: 24741 Estatus: Validado

**Proceso Electoral: Local Ordinario 2016-2017**

<b>Entidad:</b>	MEXICO	<b>UBICACIÓN</b>	
<b>Municipio:</b>	NAUCALPAN DE JUAREZ	<b>Latitud:</b>	19.480497360229492
<b>Proceso:</b>	CAMPAÑA	<b>Longitud:</b>	-99.31393432617188
<b>Ámbito:</b>	Local	<b>Calle:</b>	CARR CHAMAPA LA VENTA
		<b>Colonia:</b>	CHAMAPA
<b>Hallazgo:</b>	Panorámicos o espectaculares	<b>Número:</b>	SN
<b>Otro Hallazgo:</b>	NO APLICA		
<b>Tamaño (metros):</b>	<b>ANCHO:</b> 24 <b>ALTO:</b> 18	<b>Código Postal:</b>	53200
<b>Lema/Versión:</b>	ESTOY DE TU LADO, TU MANDAS	<b>Entre Calle:</b>	ENTRONQUE SAN MATEO
<b>ID-INE:</b>	SN	<b>Y Calle:</b>	ENTRONQUE JUSTO SIERRA
<b>Tipo Beneficio:</b>	Personalizado	<b>Referencia:</b>	DIRECCIÓN CHAMAPA

**Observaciones:**

**BENEFICIADO(S):**

<b>No. 1</b>	
<b>Distritos Locales:</b>	NAUCALPAN DE JUAREZ
<b>Beneficiado(s):</b>	OSCAR GONZALEZ YAÑEZ () (17982)
<b>Tipo Asociación:</b>	Partido
<b>Sujeto Obligado:</b>	PARTIDO DEL TRABAJO
<b>Cargo:</b>	GOBERNADOR ESTATAL



Sistema Integral de Monitoreo de Espectaculares y Medios Impresos.

Usuario: LUIS ARTURO RODRÍGUEZ BAUTISTA Fecha Monitoreo: 29/05/2017

ID Encuesta: 24767 Ticket: 24741 Estatus: Validado

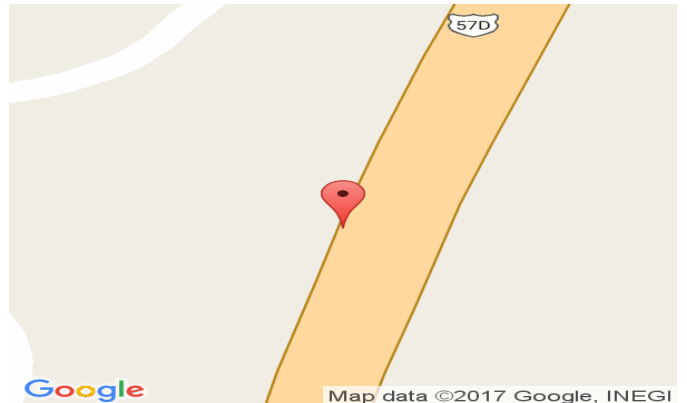

Sistema Integral de Monitoreo de Espectaculares y Medios Impresos.  
 Usuario: LUIS MARIO ROMERO AYALA Fecha Monitoreo: 29/05/2017  
 ID Encuesta: 24783 Ticket: 24757 Estatus: Validado

**Proceso Electoral: Local Ordinario 2016-2017**

<b>Entidad:</b>	MEXICO	<b>UBICACIÓN</b>	
<b>Municipio:</b>	TOLUCA	<b>Latitud:</b>	19.28764533996582
<b>Proceso:</b>	CAMPAÑA	<b>Longitud:</b>	-99.67509460449219
<b>Ámbito:</b>	Local	<b>Calle:</b>	AVENIDA JOSÉ MARÍA MORELOS PONIENTE
		<b>Colonia:</b>	BARRIO DE SAN BERNARDINO
<b>Hallazgo:</b>	Panorámicos o espectaculares	<b>Número:</b>	1624
<b>Otro Hallazgo:</b>	NO APLICA		
<b>Tamaño (metros):</b>	<b>ANCHO:</b> 10 <b>ALTO:</b> 7	<b>Código Postal:</b>	50080
<b>Lema/Versión:</b>	OSCAR GOBERNADOR ES DE TU LADO TU MANDAS	<b>Entre Calle:</b>	VICENTE? GUERRERO
<b>ID-INE:</b>	N/A	<b>Y Calle:</b>	MONTE LIBANO
<b>Tipo Beneficio:</b>	Personalizado	<b>Referencia:</b>	FRENTE HOSPITAL ALFREDO DEL MAZO

**Observaciones:**

**BENEFICIADO(S):**

<b>No. 1</b>	
<b>Cargo:</b>	GOBERNADOR ESTATAL
<b>Distritos Locales:</b>	TOLUCA DE LERDO
<b>Beneficiado(s):</b>	OSCAR GONZALEZ YAÑEZ () (17982)
<b>Sujeto Obligado:</b>	PARTIDO DEL TRABAJO
<b>Tipo Asociación:</b>	Partido

Sistema Integral de Monitoreo de Espectaculares y Medios Impresos.  
Usuario: LUIS MARIO ROMERO AYALA Fecha Monitoreo: 29/05/2017  
ID Encuesta: 24783 Ticket: 24757 Estatus: Validado



Sistema Integral de Monitoreo de Espectaculares y Medios Impresos.  
 Usuario: MIGUEL RENÉ GALLARDO VILLANUEVA Fecha Monitoreo: 29/05/2017  
 ID Encuesta: 24791 Ticket: 24765 Estatus: Validado

**Proceso Electoral:** Local Ordinario 2016-2017

<b>Entidad:</b>	MEXICO	<b>UBICACIÓN</b>	
<b>Municipio:</b>	TENANCINGO	<b>Latitud:</b>	18.95633316040039
<b>Proceso:</b>	CAMPAÑA	<b>Longitud:</b>	-99.59152221679688
<b>Ámbito:</b>	Local	<b>Calle:</b>	Calle C
		<b>Colonia:</b>	Tenancingo de Degollado
<b>Hallazgo:</b>	Mantas (menores a 12mts)	<b>Número:</b>	sin numero
<b>Otro Hallazgo:</b>	NO APLICA		
<b>Tamaño (metros):</b>	<b>ANCHO:</b> 1 <b>ALTO:</b> 2	<b>Código Postal:</b>	52400
<b>Lema/Versión:</b>	estoy de tu lado	<b>Entre Calle:</b>	Monrroy
<b>ID-INE:</b>	no aplica	<b>Y Calle:</b>	Casanova
<b>Tipo Beneficio:</b>	Personalizado	<b>Referencia:</b>	sobre refaccionaría

**Observaciones:**

**BENEFICIADO(S):**

<b>No. 1</b>	
<b>Tipo Asociación:</b>	Partido
<b>Sujeto Obligado:</b>	PARTIDO DEL TRABAJO
<b>Cargo:</b>	GOBERNADOR ESTATAL
<b>Distritos Locales:</b>	TENANCINGO DE DEGOLLADO
<b>Beneficiado(s):</b>	OSCAR GONZALEZ YAÑEZ () (17982)

Sistema Integral de Monitoreo de Espectaculares y Medios Impresos.  
Usuario: MIGUEL RENÉ GALLARDO VILLANUEVA Fecha Monitoreo: 29/05/2017  
ID Encuesta: 24791 Ticket: 24765 Estatus: Validado

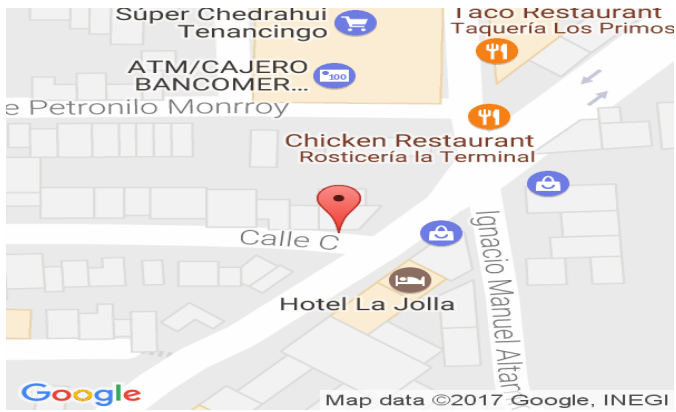



Sistema Integral de Monitoreo de Espectaculares y Medios Impresos.  
 Usuario: LUIS FERNANDO HOYOS PINEDA Fecha Monitoreo: 29/05/2017  
 ID Encuesta: 24811 Ticket: 24785 Estatus: Validado

**Proceso Electoral:** Local Ordinario 2016-2017

<b>Entidad:</b>	MEXICO	<b>UBICACIÓN</b>	
<b>Municipio:</b>	TEMOAYA	<b>Latitud:</b>	19.458650588989258
<b>Proceso:</b>	CAMPAÑA	<b>Longitud:</b>	-99.62567901611328
<b>Ámbito:</b>	Local	<b>Calle:</b>	AV DEL CANAL
		<b>Colonia:</b>	SAN JOSÉ COMALCO
<b>Hallazgo:</b>	Bardas	<b>Número:</b>	S/N
<b>Otro Hallazgo:</b>	NO APLICA		
<b>Tamaño (metros):</b>	<b>ANCHO:</b> 12 <b>ALTO:</b> 3	<b>Código Postal:</b>	00000
<b>Lema/Versión:</b>	ESTOY DE TU LADO	<b>Entre Calle:</b>	N/A
<b>ID-INE:</b>	S/ID	<b>Y Calle:</b>	N/A
<b>Tipo Beneficio:</b>	Personalizado	<b>Referencia:</b>	FRENTE A ENTRADA A SAN JOSÉ TEMALCO
<b>Observaciones:</b>	S/O		

**BENEFICIADO(S):**

<b>No. 1</b>	
<b>Cargo:</b>	GOBERNADOR ESTATAL
<b>Sujeto Obligado:</b>	PARTIDO DEL TRABAJO
<b>Distritos Locales:</b>	IXTLAHUACA DE RAYON
<b>Beneficiado(s):</b>	OSCAR GONZALEZ YAÑEZ () (17982)
<b>Tipo Asociación:</b>	Partido

Sistema Integral de Monitoreo de Espectaculares y Medios Impresos.  
Usuario: LUIS FERNANDO HOYOS PINEDA Fecha Monitoreo: 29/05/2017  
ID Encuesta: 24811 Ticket: 24785 Estatus: Validado



Sistema Integral de Monitoreo de Espectaculares y Medios Impresos.  
 Usuario: CHARO CASTOLO CALDERÓN Fecha Monitoreo: 29/05/2017  
 ID Encuesta: 24816 Ticket: 24790 Estatus: Validado

**Proceso Electoral:** Local Ordinario 2016-2017

<b>Entidad:</b>	MEXICO	<b>UBICACIÓN</b>	
<b>Municipio:</b>	TEMOAYA	<b>Latitud:</b>	19.45870018005371
<b>Proceso:</b>	CAMPAÑA	<b>Longitud:</b>	-99.62583923339844
<b>Ámbito:</b>	Local	<b>Calle:</b>	AVENIDA DEL CANAL
		<b>Colonia:</b>	SAN JOSÉ COMALCO
<b>Hallazgo:</b>	Bardas	<b>Número:</b>	S/N
<b>Otro Hallazgo:</b>	NO APLICA		
<b>Tamaño (metros):</b>	<b>ANCHO:</b> 13 <b>ALTO:</b> 3	<b>Código Postal:</b>	00000
<b>Lema/Versión:</b>	PENA DE MUERTE A FEMINICIDIOS	<b>Entre Calle:</b>	SIN CALLE
<b>ID-INE:</b>	N/A	<b>Y Calle:</b>	SIN CALLE
<b>Tipo Beneficio:</b>	Personalizado	<b>Referencia:</b>	ENTRADA A SAN JOSE COMALCO

**Observaciones:**

**BENEFICIADO(S):**

<b>No. 1</b>	
<b>Sujeto Obligado:</b>	PARTIDO DEL TRABAJO
<b>Distritos Locales:</b>	IXTLAHUACA DE RAYON
<b>Beneficiado(s):</b>	OSCAR GONZALEZ YAÑEZ () (17982)
<b>Tipo Asociación:</b>	Partido
<b>Cargo:</b>	GOBERNADOR ESTATAL

Sistema Integral de Monitoreo de Espectaculares y Medios Impresos.  
Usuario: CHARO CASTOLO CALDERÓN Fecha Monitoreo: 29/05/2017  
ID Encuesta: 24816 Ticket: 24790 Estatus: Validado



Sistema Integral de Monitoreo de Espectaculares y Medios Impresos.  
 Usuario: CLAUDIA GABRIELA MARTÍNEZ MEZA Fecha Monitoreo: 29/05/2017  
 ID Encuesta: 24857 Ticket: 24831 Estatus: Validado

**Proceso Electoral: Local Ordinario 2016-2017**

<b>Entidad:</b>	MEXICO	<b>UBICACIÓN</b>	
<b>Municipio:</b>	ECATEPEC DE MORELOS	<b>Latitud:</b>	19.519454956054688
<b>Proceso:</b>	CAMPAÑA	<b>Longitud:</b>	-99.03463745117188
<b>Ámbito:</b>	Local	<b>Calle:</b>	Avenida Carlos Hank González
		<b>Colonia:</b>	Emiliano Zapata 1a Sección
<b>Hallazgo:</b>	Panorámicos o espectaculares	<b>Número:</b>	s/n
<b>Otro Hallazgo:</b>	NO APLICA		
<b>Tamaño (metros):</b>	<b>ANCHO:</b> 12 <b>ALTO:</b> 6	<b>Código Postal:</b>	55130
<b>Lema/Versión:</b>	estoy de tu lado tu mandas	<b>Entre Calle:</b>	emiliano Zapata
<b>ID-INE:</b>	n/a	<b>Y Calle:</b>	santa teresa
<b>Tipo Beneficio:</b>	Personalizado	<b>Referencia:</b>	frente a center plazas

**Observaciones:**

**BENEFICIADO(S):**

<b>No. 1</b>	
<b>Sujeto Obligado:</b>	PARTIDO DEL TRABAJO
<b>Distritos Locales:</b>	ECATEPEC DE MORELOS
<b>Beneficiado(s):</b>	OSCAR GONZALEZ YAÑEZ () (17982)
<b>Cargo:</b>	GOBERNADOR ESTATAL
<b>Tipo Asociación:</b>	Partido



Sistema Integral de Monitoreo de Espectaculares y Medios Impresos.

Usuario: CLAUDIA GABRIELA MARTÍNEZ MEZA Fecha Monitoreo: 29/05/2017

ID Encuesta: 24857 Ticket: 24831 Estatus: Validado



Sistema Integral de Monitoreo de Espectaculares y Medios Impresos.

Usuario: RUY CHAVÉZ PEDRAZA Fecha Monitoreo: 29/05/2017

ID Encuesta: 24883 Ticket: 24857 Estatus: Validado

**Proceso Electoral:** Local Ordinario 2016-2017

<b>Entidad:</b>	MEXICO	<b>UBICACIÓN</b>	
<b>Municipio:</b>	CHAPULTEPEC	<b>Latitud:</b>	19.244464874267578
<b>Proceso:</b>	CAMPAÑA	<b>Longitud:</b>	-99.53736114501953
<b>Ámbito:</b>	Local	<b>Calle:</b>	INDEPENDENCIA
		<b>Colonia:</b>	GUADALUPE
<b>Hallazgo:</b>	Bardas	<b>Número:</b>	SIN NÚMERO
<b>Otro Hallazgo:</b>	NO APLICA		
<b>Tamaño (metros):</b>	<b>ANCHO:</b> 15 <b>ALTO:</b> 3	<b>Código Postal:</b>	52147
<b>Lema/Versión:</b>	ESTOY DE TU LADO	<b>Entre Calle:</b>	CHUHUAHUA
<b>ID-INE:</b>	NA	<b>Y Calle:</b>	NUEVO LEON
<b>Tipo Beneficio:</b>	Personalizado	<b>Referencia:</b>	LOTE BALDIO

**Observaciones:**

**BENEFICIADO(S):**

<b>No. 1</b>	
<b>Sujeto Obligado:</b>	PARTIDO DEL TRABAJO
<b>Tipo Asociación:</b>	Partido
<b>Distritos Locales:</b>	METEPEC
<b>Beneficiado(s):</b>	OSCAR GONZALEZ YAÑEZ () (17982)
<b>Cargo:</b>	GOBERNADOR ESTATAL

Sistema Integral de Monitoreo de Espectaculares y Medios Impresos.  
Usuario: RUY CHAVÉZ PEDRAZA Fecha Monitoreo: 29/05/2017  
ID Encuesta: 24883 Ticket: 24857 Estatus: Validado



Sistema Integral de Monitoreo de Espectaculares y Medios Impresos.  
 Usuario: PEDRO HERNÁNDEZ JIMÉNEZ Fecha Monitoreo: 29/05/2017  
 ID Encuesta: 24885 Ticket: 24859 Estatus: Validado

**Proceso Electoral:** Local Ordinario 2016-2017

<b>Entidad:</b>	MEXICO	<b>UBICACIÓN</b>	
<b>Municipio:</b>	ECATEPEC DE MORELOS	<b>Latitud:</b>	19.599348068237305
<b>Proceso:</b>	CAMPAÑA	<b>Longitud:</b>	-99.05093383789063
<b>Ámbito:</b>	Local	<b>Calle:</b>	Av Central
		<b>Colonia:</b>	Valle de Aragón 3era sección
<b>Hallazgo:</b>	Panorámicos o espectaculares	<b>Número:</b>	sn
<b>Otro Hallazgo:</b>	NO APLICA		
<b>Tamaño (metros):</b>	<b>ANCHO:</b> 15 <b>ALTO:</b> 15	<b>Código Postal:</b>	55240
<b>Lema/Versión:</b>	Oscar estoy de tu lado tu mandas	<b>Entre Calle:</b>	Valle de los mayas
<b>ID-INE:</b>	na	<b>Y Calle:</b>	av Jacarandas
<b>Tipo Beneficio:</b>	Personalizado	<b>Referencia:</b>	frente a metro Ecatepec
<b>Observaciones:</b>	ninguna		

**BENEFICIADO(S):**

<b>No. 1</b>	
<b>Distritos Locales:</b>	ECATEPEC DE MORELOS
<b>Beneficiado(s):</b>	OSCAR GONZALEZ YAÑEZ () (17982)
<b>Tipo Asociación:</b>	Partido
<b>Sujeto Obligado:</b>	PARTIDO DEL TRABAJO
<b>Cargo:</b>	GOBERNADOR ESTATAL

Sistema Integral de Monitoreo de Espectaculares y Medios Impresos.  
Usuario: PEDRO HERNÁNDEZ JIMÉNEZ Fecha Monitoreo: 29/05/2017  
ID Encuesta: 24885 Ticket: 24859 Estatus: Validado





Sistema Integral de Monitoreo de Espectaculares y Medios Impresos.  
 Usuario: YIRET LEONIDES NOLAZCO Fecha Monitoreo: 29/05/2017  
 ID Encuesta: 24903 Ticket: 24877 Estatus: Validado

**Proceso Electoral: Local Ordinario 2016-2017**

<b>Entidad:</b>	MEXICO	<b>UBICACIÓN</b>	
<b>Municipio:</b>	VALLE DE BRAVO	<b>Latitud:</b>	19.20005226135254
<b>Proceso:</b>	CAMPAÑA	<b>Longitud:</b>	-100.12844848632813
<b>Ámbito:</b>	Local	<b>Calle:</b>	FRANCISCO GONZALEZ BOCA NEGRA
		<b>Colonia:</b>	CENTRO
<b>Hallazgo:</b>	Mantas (menores a 12mts)	<b>Número:</b>	101
<b>Otro Hallazgo:</b>	NO APLICA		
<b>Tamaño (metros):</b>	<b>ANCHO:</b> 3 <b>ALTO:</b> 2	<b>Código Postal:</b>	51200
<b>Lema/Versión:</b>	ESTOY DE TU LADO OSCAR	<b>Entre Calle:</b>	JUAQUIN ARCADIO PAGAZA
<b>ID-INE:</b>	NA	<b>Y Calle:</b>	DEL DEPOSITO A UN COSTADO DE
<b>Tipo Beneficio:</b>	Personalizado	<b>Referencia:</b>	ABARROTOS EL CENTRO

**Observaciones:**

**BENEFICIADO(S):**

<b>No. 1</b>	
<b>Distritos Locales:</b>	VALLE DE BRAVO
<b>Beneficiado(s):</b>	OSCAR GONZALEZ YAÑEZ () (17982)
<b>Tipo Asociación:</b>	Partido
<b>Cargo:</b>	GOBERNADOR ESTATAL
<b>Sujeto Obligado:</b>	PARTIDO DEL TRABAJO

Sistema Integral de Monitoreo de Espectaculares y Medios Impresos.  
Usuario: YIRET LEONIDES NOLAZCO Fecha Monitoreo: 29/05/2017  
ID Encuesta: 24903 Ticket: 24877 Estatus: Validado



Sistema Integral de Monitoreo de Espectaculares y Medios Impresos.  
 Usuario: JANETTE MONICA LÓPEZ JASSO Fecha Monitoreo: 29/05/2017  
 ID Encuesta: 24914 Ticket: 24888 Estatus: Validado

**Proceso Electoral:** Local Ordinario 2016-2017

<b>Entidad:</b>	MEXICO	<b>UBICACIÓN</b>	
<b>Municipio:</b>	TEMOAYA	<b>Latitud:</b>	19.450441360473633
<b>Proceso:</b>	CAMPAÑA	<b>Longitud:</b>	-99.60897827148438
<b>Ámbito:</b>	Local	<b>Calle:</b>	AVENIDA CANAL
		<b>Colonia:</b>	SIN
<b>Hallazgo:</b>	Bardas	<b>Número:</b>	SIN
<b>Otro Hallazgo:</b>	NO APLICA		
<b>Tamaño (metros):</b>	<b>ANCHO:</b> 12 <b>ALTO:</b> 3	<b>Código Postal:</b>	50868
<b>Lema/Versión:</b>	PENA DE MUERTE A FEMINICIDAS	<b>Entre Calle:</b>	AV CANAL
<b>ID-INE:</b>	N/A	<b>Y Calle:</b>	SIN
<b>Tipo Beneficio:</b>	Personalizado	<b>Referencia:</b>	FRENTE CAMPO SIEMBRA

**Observaciones:**

**BENEFICIADO(S):**

<b>No. 1</b>	
<b>Cargo:</b>	GOBERNADOR ESTATAL
<b>Distritos Locales:</b>	IXTLAHUACA DE RAYON
<b>Beneficiado(s):</b>	OSCAR GONZALEZ YAÑEZ () (17982)
<b>Tipo Asociación:</b>	Partido
<b>Sujeto Obligado:</b>	PARTIDO DEL TRABAJO

Sistema Integral de Monitoreo de Espectaculares y Medios Impresos.  
Usuario: JANETTE MONICA LÓPEZ JASSO Fecha Monitoreo: 29/05/2017  
ID Encuesta: 24914 Ticket: 24888 Estatus: Validado



Sistema Integral de Monitoreo de Espectaculares y Medios Impresos.

Usuario: MARÍA GUADALUPE VILLANUEVA GUILLÉN Fecha Monitoreo: 29/05/2017

ID Encuesta: 24938 Ticket: 24912 Estatus: Validado

**Proceso Electoral: Local Ordinario 2016-2017**

<b>Entidad:</b>	MEXICO	<b>UBICACIÓN</b>	
<b>Municipio:</b>	CUAUTITLAN IZCALLI	<b>Latitud:</b>	19.699277877807617
<b>Proceso:</b>	CAMPAÑA	<b>Longitud:</b>	-99.20457458496094
<b>Ámbito:</b>	Local	<b>Calle:</b>	AUTOPISTA QUERÉTARO - MÉXICO
		<b>Colonia:</b>	SAN LORENZO RIO TENCO
<b>Hallazgo:</b>	Panorámicos o espectaculares	<b>Número:</b>	SN
<b>Otro Hallazgo:</b>	NO APLICA		
<b>Tamaño (metros):</b>	<b>ANCHO:</b> 12 <b>ALTO:</b> 6	<b>Código Postal:</b>	54713
<b>Lema/Versión:</b>	TU VOTO MANDA	<b>Entre Calle:</b>	SN
<b>ID-INE:</b>	NA	<b>Y Calle:</b>	SN
<b>Tipo Beneficio:</b>	Genérico	<b>Referencia:</b>	AUTOPISTA MÉXICO QUERÉTARO DE SUR A NORTE, A UN COSTADO DE AURRERA

**Observaciones:**

**BENEFICIADO(S):**

<b>No. 1</b>	
<b>Tipo Asociación:</b>	Partido
<b>Cargo:</b>	GOBERNADOR ESTATAL
<b>Sujeto Obligado:</b>	PARTIDO DEL TRABAJO
<b>Distritos Locales:</b>	CUAUTITLAN IZCALLI
<b>Beneficiado(s):</b>	OSCAR GONZALEZ YAÑEZ () (17982)



Sistema Integral de Monitoreo de Espectaculares y Medios Impresos.

Usuario: MARÍA GUADALUPE VILLANUEVA GUILLÉN Fecha Monitoreo: 29/05/2017

ID Encuesta: 24938 Ticket: 24912 Estatus: Validado



Sistema Integral de Monitoreo de Espectaculares y Medios Impresos.

Usuario: RUY CHAVÉZ PEDRAZA Fecha Monitoreo: 29/05/2017

ID Encuesta: 24943 Ticket: 24917 Estatus: Validado

**Proceso Electoral: Local Ordinario 2016-2017**

<b>Entidad:</b>	MEXICO	<b>UBICACIÓN</b>	
<b>Municipio:</b>	METEPEC	<b>Latitud:</b>	19.232582092285156
<b>Proceso:</b>	CAMPAÑA	<b>Longitud:</b>	-99.53880310058594
<b>Ámbito:</b>	Local	<b>Calle:</b>	HERMENEGILDO GALEANA
		<b>Colonia:</b>	SAN LUCAS TENCO
<b>Hallazgo:</b>	Bardas	<b>Número:</b>	SIN NÚMERO
<b>Otro Hallazgo:</b>	NO APLICA		
<b>Tamaño (metros):</b>	<b>ANCHO:</b> 30 <b>ALTO:</b> 2	<b>Código Postal:</b>	52145
<b>Lema/Versión:</b>	ESTOY DE TU LADO	<b>Entre Calle:</b>	CONSTITUCIÓN
<b>ID-INE:</b>	NA	<b>Y Calle:</b>	20 DE NOVIEMBRE
<b>Tipo Beneficio:</b>	Personalizado	<b>Referencia:</b>	BARDA DE CASA

**Observaciones:**

**BENEFICIADO(S):**

<b>No. 1</b>	
<b>Distritos Locales:</b>	METEPEC
<b>Beneficiado(s):</b>	OSCAR GONZALEZ YAÑEZ () (17982)
<b>Tipo Asociación:</b>	Partido
<b>Sujeto Obligado:</b>	PARTIDO DEL TRABAJO
<b>Cargo:</b>	GOBERNADOR ESTATAL

Sistema Integral de Monitoreo de Espectaculares y Medios Impresos.  
Usuario: RUY CHAVÉZ PEDRAZA Fecha Monitoreo: 29/05/2017  
ID Encuesta: 24943 Ticket: 24917 Estatus: Validado



Sistema Integral de Monitoreo de Espectaculares y Medios Impresos.  
 Usuario: YASMIN CAMPUZANO LÓPEZ Fecha Monitoreo: 29/05/2017  
 ID Encuesta: 24967 Ticket: 24941 Estatus: Validado

**Proceso Electoral:** Local Ordinario 2016-2017

<b>Entidad:</b>	MEXICO	<b>UBICACIÓN</b>	
<b>Municipio:</b>	TEJUPILCO	<b>Latitud:</b>	18.89052391052246
<b>Proceso:</b>	CAMPAÑA	<b>Longitud:</b>	-100.14104461669922
<b>Ámbito:</b>	Local	<b>Calle:</b>	Cristóbal Hidalgo
		<b>Colonia:</b>	independencia
<b>Hallazgo:</b>	Vinilonas	<b>Número:</b>	sn
<b>Otro Hallazgo:</b>	NO APLICA		
<b>Tamaño (metros):</b>	<b>ANCHO:</b> 2.5 <b>ALTO:</b> 2	<b>Código Postal:</b>	51400
<b>Lema/Versión:</b>	estoy de tu lado	<b>Entre Calle:</b>	Venezuela
<b>ID-INE:</b>	13	<b>Y Calle:</b>	Josefa Ortiz de Dominguez
<b>Tipo Beneficio:</b>	Personalizado	<b>Referencia:</b>	arriba de papelería del Angel

**Observaciones:**

**BENEFICIADO(S):**

<b>No. 1</b>	
<b>Cargo:</b>	GOBERNADOR ESTATAL
<b>Sujeto Obligado:</b>	PARTIDO DEL TRABAJO
<b>Distritos Locales:</b>	TEJUPILCO DE HIDALGO
<b>Beneficiado(s):</b>	OSCAR GONZALEZ YAÑEZ () (17982)
<b>Tipo Asociación:</b>	Partido

Sistema Integral de Monitoreo de Espectaculares y Medios Impresos.  
Usuario: YASMIN CAMPUZANO LÓPEZ Fecha Monitoreo: 29/05/2017  
ID Encuesta: 24967 Ticket: 24941 Estatus: Validado

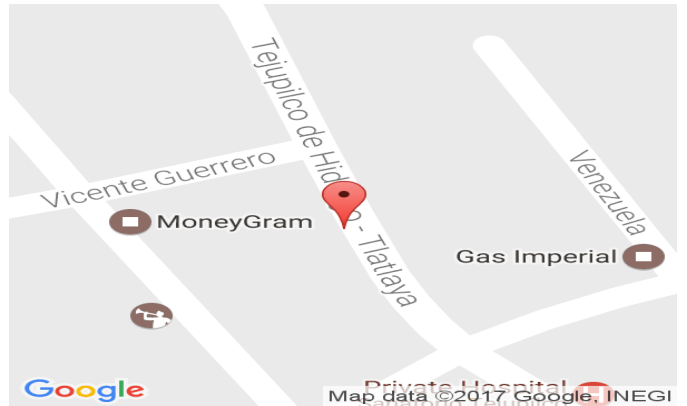



Sistema Integral de Monitoreo de Espectaculares y Medios Impresos.  
 Usuario: PORFIRIO EDUARDO OCHOA PAEZ Fecha Monitoreo: 29/05/2017  
 ID Encuesta: 25033 Ticket: 25007 Estatus: Validado

**Proceso Electoral:** Local Ordinario 2016-2017

<b>Entidad:</b>	MEXICO	<b>UBICACIÓN</b>	
<b>Municipio:</b>	METEPEC	<b>Latitud:</b>	19.244462966918945
<b>Proceso:</b>	CAMPAÑA	<b>Longitud:</b>	-99.53736114501953
<b>Ámbito:</b>	Local	<b>Calle:</b>	HERMENEGILDO GALEANA
		<b>Colonia:</b>	SAN SEBASTIÁN
<b>Hallazgo:</b>	Mantas (menores a 12mts)	<b>Número:</b>	SIN NÚMERO
<b>Otro Hallazgo:</b>	NO APLICA		
<b>Tamaño (metros):</b>	<b>ANCHO:</b> 3 <b>ALTO:</b> 2	<b>Código Postal:</b>	52140
<b>Lema/Versión:</b>	ESTOY DE TU LADO	<b>Entre Calle:</b>	CAMINO
<b>ID-INE:</b>	SN	<b>Y Calle:</b>	CONSTITUCIÓN
<b>Tipo Beneficio:</b>	Personalizado	<b>Referencia:</b>	TIENDA DE ABARROTÉS
<b>Observaciones:</b>	SE LOCALIZARON 5 LONAS DEL MISMO TAMAÑO EN LA MISMA CALLE		

**BENEFICIADO(S):**

<b>No. 1</b>	
<b>Sujeto Obligado:</b>	PARTIDO DEL TRABAJO
<b>Cargo:</b>	GOBERNADOR ESTATAL
<b>Tipo Asociación:</b>	Partido
<b>Beneficiado(s):</b>	OSCAR GONZALEZ YAÑEZ () (17982)
<b>Distritos Locales:</b>	METEPEC

Sistema Integral de Monitoreo de Espectaculares y Medios Impresos.  
Usuario: PORFIRIO EDUARDO OCHOA PAEZ Fecha Monitoreo: 29/05/2017  
ID Encuesta: 25033 Ticket: 25007 Estatus: Validado



Sistema Integral de Monitoreo de Espectaculares y Medios Impresos.  
 Usuario: PORFIRIO EDUARDO OCHOA PAEZ Fecha Monitoreo: 29/05/2017  
 ID Encuesta: 25085 Ticket: 25059 Estatus: Validado

**Proceso Electoral: Local Ordinario 2016-2017**

<b>Entidad:</b>	MEXICO	<b>UBICACIÓN</b>	
<b>Municipio:</b>	CHAPULTEPEC	<b>Latitud:</b>	19.219430923461914
<b>Proceso:</b>	CAMPAÑA	<b>Longitud:</b>	-99.55481719970703
<b>Ámbito:</b>	Local	<b>Calle:</b>	CAMINO A CHAPULTEPEC
		<b>Colonia:</b>	CHAPULTEPEC
<b>Hallazgo:</b>	Bardas	<b>Número:</b>	SIN NÚMERO
<b>Otro Hallazgo:</b>	NO APLICA		
<b>Tamaño (metros):</b>	<b>ANCHO:</b> 30 <b>ALTO:</b> 3	<b>Código Postal:</b>	52145
<b>Lema/Versión:</b>	ESTOY DE TU LADO	<b>Entre Calle:</b>	GUSTAVO BAZ PRADA
<b>ID-INE:</b>	NA	<b>Y Calle:</b>	SAN ISIDRO
<b>Tipo Beneficio:</b>	Personalizado	<b>Referencia:</b>	LOTE BALDIO

**Observaciones:**

**BENEFICIADO(S):**

<b>No. 1</b>	
<b>Cargo:</b>	GOBERNADOR ESTATAL
<b>Tipo Asociación:</b>	Partido
<b>Sujeto Obligado:</b>	PARTIDO DEL TRABAJO
<b>Distritos Locales:</b>	METEPEC
<b>Beneficiado(s):</b>	OSCAR GONZALEZ YAÑEZ () (17982)

Sistema Integral de Monitoreo de Espectaculares y Medios Impresos.  
Usuario: PORFIRIO EDUARDO OCHOA PAEZ Fecha Monitoreo: 29/05/2017  
ID Encuesta: 25085 Ticket: 25059 Estatus: Validado



Sistema Integral de Monitoreo de Espectaculares y Medios Impresos.  
 Usuario: CLAUDIA GABRIELA MARTÍNEZ MEZA Fecha Monitoreo: 29/05/2017  
 ID Encuesta: 25089 Ticket: 25063 Estatus: Validado

**Proceso Electoral: Local Ordinario 2016-2017**

<b>Entidad:</b>	MEXICO	<b>UBICACIÓN</b>	
<b>Municipio:</b>	ECATEPEC DE MORELOS	<b>Latitud:</b>	19.495790481567383
<b>Proceso:</b>	CAMPAÑA	<b>Longitud:</b>	-99.04508209228516
<b>Ámbito:</b>	Local	<b>Calle:</b>	Avenida Carlos Hank González
		<b>Colonia:</b>	Valle de Aragon 3ra Sección
<b>Hallazgo:</b>	Panorámicos o espectaculares	<b>Número:</b>	s/n
<b>Otro Hallazgo:</b>	NO APLICA		
<b>Tamaño (metros):</b>	<b>ANCHO:</b> 12 <b>ALTO:</b> 6	<b>Código Postal:</b>	55280
<b>Lema/Versión:</b>	Los trabajadores mandan	<b>Entre Calle:</b>	rio de los remedios
<b>ID-INE:</b>	n/a	<b>Y Calle:</b>	valle de conchos
<b>Tipo Beneficio:</b>	Genérico	<b>Referencia:</b>	a un costado de la contrina

**Observaciones:**

**BENEFICIADO(S):**

<b>No. 1</b>	
<b>Distritos Locales:</b>	ECATEPEC DE MORELOS
<b>Cargo:</b>	GOBERNADOR ESTATAL
<b>Tipo Asociación:</b>	Partido
<b>Sujeto Obligado:</b>	PARTIDO DEL TRABAJO
<b>Beneficiado(s):</b>	OSCAR GONZALEZ YAÑEZ () (17982)



Sistema Integral de Monitoreo de Espectaculares y Medios Impresos.

Usuario: CLAUDIA GABRIELA MARTÍNEZ MEZA Fecha Monitoreo: 29/05/2017

ID Encuesta: 25089 Ticket: 25063 Estatus: Validado



Sistema Integral de Monitoreo de Espectaculares y Medios Impresos.  
 Usuario: CLAUDIA GABRIELA MARTÍNEZ MEZA Fecha Monitoreo: 29/05/2017  
 ID Encuesta: 25137 Ticket: 25111 Estatus: Validado

**Proceso Electoral:** Local Ordinario 2016-2017

<b>Entidad:</b>	MEXICO	<b>UBICACIÓN</b>	
<b>Municipio:</b>	ECATEPEC DE MORELOS	<b>Latitud:</b>	19.495275497436523
<b>Proceso:</b>	CAMPAÑA	<b>Longitud:</b>	-99.04521179199219
<b>Ámbito:</b>	Local	<b>Calle:</b>	Avenida Carlos Hank González
		<b>Colonia:</b>	Valle de Aragon 3ra Sección
<b>Hallazgo:</b>	Panorámicos o espectaculares	<b>Número:</b>	s/n
<b>Otro Hallazgo:</b>	NO APLICA		
<b>Tamaño (metros):</b>	<b>ANCHO:</b> 12 <b>ALTO:</b> 6	<b>Código Postal:</b>	55280
<b>Lema/Versión:</b>	tu mandas	<b>Entre Calle:</b>	rio de los remedios
<b>ID-INE:</b>	n/a	<b>Y Calle:</b>	valle conchos
<b>Tipo Beneficio:</b>	Personalizado	<b>Referencia:</b>	en frente de la contrina

**Observaciones:**

**BENEFICIADO(S):**

<b>No. 1</b>	
<b>Distritos Locales:</b>	ECATEPEC DE MORELOS
<b>Cargo:</b>	GOBERNADOR ESTATAL
<b>Tipo Asociación:</b>	Partido
<b>Sujeto Obligado:</b>	PARTIDO DEL TRABAJO
<b>Beneficiado(s):</b>	GENERICO

Sistema Integral de Monitoreo de Espectaculares y Medios Impresos.

Usuario: CLAUDIA GABRIELA MARTÍNEZ MEZA Fecha Monitoreo: 29/05/2017

ID Encuesta: 25137 Ticket: 25111 Estatus: Validado

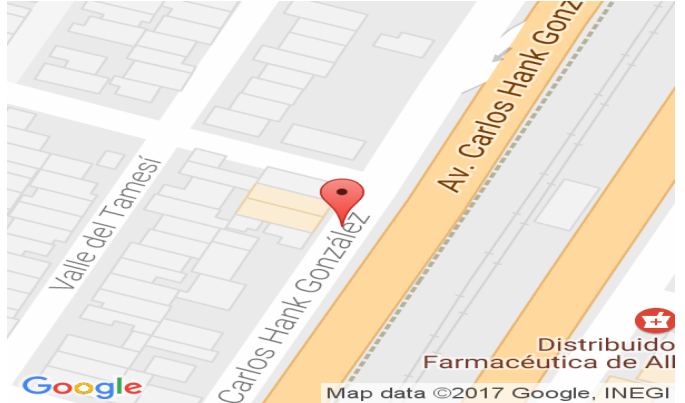

Sistema Integral de Monitoreo de Espectaculares y Medios Impresos.

Usuario: NADIA REYES HIPOLITO Fecha Monitoreo: 29/05/2017

ID Encuesta: 25146 Ticket: 25120 Estatus: Validado

**Proceso Electoral: Local Ordinario 2016-2017**

<b>Entidad:</b>	MEXICO	<b>UBICACIÓN</b>	
<b>Municipio:</b>	AYAPANGO	<b>Latitud:</b>	19.13018035888672
<b>Proceso:</b>	CAMPAÑA	<b>Longitud:</b>	-98.80201721191406
<b>Ámbito:</b>	Local	<b>Calle:</b>	ferrocarril
		<b>Colonia:</b>	barrio la soledad
<b>Hallazgo:</b>	Mantas (menores a 12mts)	<b>Número:</b>	sn
<b>Otro Hallazgo:</b>	NO APLICA		
<b>Tamaño (metros):</b>	<b>ANCHO:</b> 1 <b>ALTO:</b> 1	<b>Código Postal:</b>	56760
<b>Lema/Versión:</b>	estoy de tu lado	<b>Entre Calle:</b>	union
<b>ID-INE:</b>	na	<b>Y Calle:</b>	zapata
<b>Tipo Beneficio:</b>	Personalizado	<b>Referencia:</b>	casa con porton verde
<b>Observaciones:</b>	la lona es de 50 cmts por 1 mts		

**BENEFICIADO(S):**

<b>No. 1</b>	
<b>Sujeto Obligado:</b>	PARTIDO DEL TRABAJO
<b>Cargo:</b>	GOBERNADOR ESTATAL
<b>Distritos Locales:</b>	CHALCO DE DIAZ COVARRUBIAS
<b>Beneficiado(s):</b>	OSCAR GONZALEZ YAÑEZ () (17982)
<b>Tipo Asociación:</b>	Partido

Sistema Integral de Monitoreo de Espectaculares y Medios Impresos.  
Usuario: NADIA REYES HIPOLITO Fecha Monitoreo: 29/05/2017  
ID Encuesta: 25146 Ticket: 25120 Estatus: Validado





Sistema Integral de Monitoreo de Espectaculares y Medios Impresos.  
 Usuario: CLAUDIA GABRIELA MARTÍNEZ MEZA Fecha Monitoreo: 29/05/2017  
 ID Encuesta: 25160 Ticket: 25134 Estatus: Validado

**Proceso Electoral: Local Ordinario 2016-2017**

<b>Entidad:</b>	MEXICO	<b>UBICACIÓN</b>	
<b>Municipio:</b>	ECATEPEC DE MORELOS	<b>Latitud:</b>	19.502029418945313
<b>Proceso:</b>	CAMPAÑA	<b>Longitud:</b>	-99.07293701171875
<b>Ámbito:</b>	Local	<b>Calle:</b>	Anillo Periférico Boulevard Adolfo Ruiz Cortines
		<b>Colonia:</b>	San Felipe de Jesús
<b>Hallazgo:</b>	Panorámicos o espectaculares	<b>Número:</b>	s/n
<b>Otro Hallazgo:</b>	NO APLICA		
<b>Tamaño (metros):</b>	<b>ANCHO:</b> 10 <b>ALTO:</b> 6	<b>Código Postal:</b>	55339
<b>Lema/Versión:</b>	tu voto manda vota 4 de junio	<b>Entre Calle:</b>	av gran canal
<b>ID-INE:</b>	n/a	<b>Y Calle:</b>	gustavo baz
<b>Tipo Beneficio:</b>	Personalizado	<b>Referencia:</b>	en la entrada de Ecatepec

**Observaciones:**

**BENEFICIADO(S):**

<b>No. 1</b>	
<b>Cargo:</b>	GOBERNADOR ESTATAL
<b>Tipo Asociación:</b>	Partido
<b>Sujeto Obligado:</b>	PARTIDO DEL TRABAJO
<b>Distritos Locales:</b>	ECATEPEC DE MORELOS
<b>Beneficiado(s):</b>	OSCAR GONZALEZ YAÑEZ () (17982)

Sistema Integral de Monitoreo de Espectaculares y Medios Impresos.

Usuario: CLAUDIA GABRIELA MARTÍNEZ MEZA Fecha Monitoreo: 29/05/2017

ID Encuesta: 25160 Ticket: 25134 Estatus: Validado



Sistema Integral de Monitoreo de Espectaculares y Medios Impresos.  
 Usuario: CLAUDIA GABRIELA MARTÍNEZ MEZA Fecha Monitoreo: 29/05/2017  
 ID Encuesta: 25172 Ticket: 25146 Estatus: Validado

**Proceso Electoral: Local Ordinario 2016-2017**

<b>Entidad:</b>	MEXICO	<b>UBICACIÓN</b>	
<b>Municipio:</b>	ECATEPEC DE MORELOS	<b>Latitud:</b>	19.502355575561523
<b>Proceso:</b>	CAMPAÑA	<b>Longitud:</b>	-99.07405853271484
<b>Ámbito:</b>	Local	<b>Calle:</b>	Anillo Periférico Boulevard Adolfo Ruiz Cortines
		<b>Colonia:</b>	San Felipe de Jesús
<b>Hallazgo:</b>	Panorámicos o espectaculares	<b>Número:</b>	s/n
<b>Otro Hallazgo:</b>	NO APLICA		
<b>Tamaño (metros):</b>	<b>ANCHO:</b> 10 <b>ALTO:</b> 6	<b>Código Postal:</b>	55339
<b>Lema/Versión:</b>	tu voto manda vota 4 de junio	<b>Entre Calle:</b>	R-1
<b>ID-INE:</b>	n/a	<b>Y Calle:</b>	Gustavo baz
<b>Tipo Beneficio:</b>	Genérico	<b>Referencia:</b>	a 200 mts del periférico

**Observaciones:**

**BENEFICIADO(S):**

<b>No. 1</b>	
<b>Sujeto Obligado:</b>	PARTIDO DEL TRABAJO
<b>Tipo Asociación:</b>	Partido
<b>Cargo:</b>	GOBERNADOR ESTATAL
<b>Beneficiado(s):</b>	OSCAR GONZALEZ YAÑEZ () (17982)
<b>Distritos Locales:</b>	ECATEPEC DE MORELOS

Sistema Integral de Monitoreo de Espectaculares y Medios Impresos.

Usuario: CLAUDIA GABRIELA MARTÍNEZ MEZA Fecha Monitoreo: 29/05/2017

ID Encuesta: 25172 Ticket: 25146 Estatus: Validado



Sistema Integral de Monitoreo de Espectaculares y Medios Impresos.  
 Usuario: LUIS ARTURO RODRÍGUEZ BAUTISTA Fecha Monitoreo: 29/05/2017  
 ID Encuesta: 25182 Ticket: 25156 Estatus: Validado

**Proceso Electoral:** Local Ordinario 2016-2017

<b>Entidad:</b>	MEXICO	<b>UBICACIÓN</b>	
<b>Municipio:</b>	NAUCALPAN DE JUAREZ	<b>Latitud:</b>	19.516225814819336
<b>Proceso:</b>	CAMPAÑA	<b>Longitud:</b>	-99.29154205322266
<b>Ámbito:</b>	Local	<b>Calle:</b>	CARR CHAMPA LECHERÍA
		<b>Colonia:</b>	CHAMAPA - LECHERÍA
<b>Hallazgo:</b>	Panorámicos o espectaculares	<b>Número:</b>	KM 17
<b>Otro Hallazgo:</b>	NO APLICA		
<b>Tamaño (metros):</b>	<b>ANCHO:</b> 9 <b>ALTO:</b> 9	<b>Código Postal:</b>	53200
<b>Lema/Versión:</b>	ESTOY DE TU LADO, TU MANDAS	<b>Entre Calle:</b>	ENTRONQUE SAN MATEO
<b>ID-INE:</b>	NO SE VE	<b>Y Calle:</b>	ENTRONQUE LOMAS VERDES
<b>Tipo Beneficio:</b>	Personalizado	<b>Referencia:</b>	KM 17

**Observaciones:**

**BENEFICIADO(S):**

<b>No. 1</b>	
<b>Tipo Asociación:</b>	Partido
<b>Cargo:</b>	GOBERNADOR ESTATAL
<b>Sujeto Obligado:</b>	PARTIDO DEL TRABAJO
<b>Distritos Locales:</b>	NAUCALPAN DE JUAREZ
<b>Beneficiado(s):</b>	OSCAR GONZALEZ YAÑEZ () (17982)



Sistema Integral de Monitoreo de Espectaculares y Medios Impresos.

Usuario: LUIS ARTURO RODRÍGUEZ BAUTISTA Fecha Monitoreo: 29/05/2017

ID Encuesta: 25182 Ticket: 25156 Estatus: Validado



Sistema Integral de Monitoreo de Espectaculares y Medios Impresos.  
 Usuario: JANETTE MONICA LÓPEZ JASSO Fecha Monitoreo: 29/05/2017  
 ID Encuesta: 25200 Ticket: 25174 Estatus: Validado

**Proceso Electoral:** Local Ordinario 2016-2017

<b>Entidad:</b>	MEXICO	<b>UBICACIÓN</b>	
<b>Municipio:</b>	TEMOAYA	<b>Latitud:</b>	19.441490173339844
<b>Proceso:</b>	CAMPAÑA	<b>Longitud:</b>	-99.60535430908203
<b>Ámbito:</b>	Local	<b>Calle:</b>	CARRETERA TOLUCA TEMOAYA
		<b>Colonia:</b>	CENTRO
<b>Hallazgo:</b>	Mantas (menores a 12mts)	<b>Número:</b>	SIN
<b>Otro Hallazgo:</b>	NO APLICA		
<b>Tamaño (metros):</b>	<b>ANCHO:</b> 1 <b>ALTO:</b> 2	<b>Código Postal:</b>	00000
<b>Lema/Versión:</b>	ESTOY DE TU LADO	<b>Entre Calle:</b>	AV CANAL
<b>ID-INE:</b>	N/A	<b>Y Calle:</b>	SIN
<b>Tipo Beneficio:</b>	Personalizado	<b>Referencia:</b>	ABARROTÉS

**Observaciones:**

**BENEFICIADO(S):**

<b>No. 1</b>	
<b>Distritos Locales:</b>	IXTLAHUACA DE RAYON
<b>Tipo Asociación:</b>	Partido
<b>Cargo:</b>	GOBERNADOR ESTATAL
<b>Sujeto Obligado:</b>	PARTIDO DEL TRABAJO
<b>Beneficiado(s):</b>	OSCAR GONZALEZ YAÑEZ () (17982)

Sistema Integral de Monitoreo de Espectaculares y Medios Impresos.  
Usuario: JANETTE MONICA LÓPEZ JASSO Fecha Monitoreo: 29/05/2017  
ID Encuesta: 25200 Ticket: 25174 Estatus: Validado

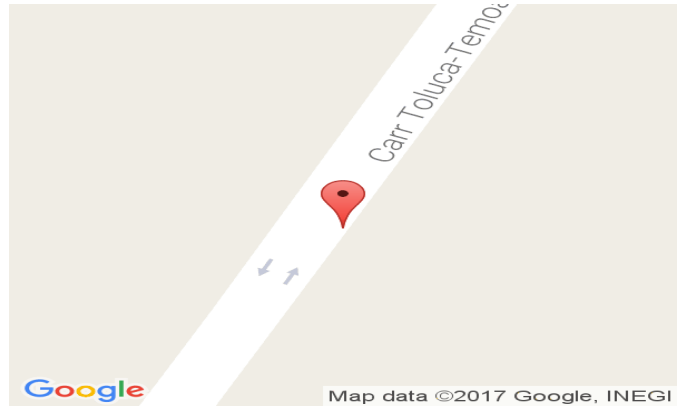

Sistema Integral de Monitoreo de Espectaculares y Medios Impresos.  
 Usuario: PORFIRIO EDUARDO OCHOA PAEZ Fecha Monitoreo: 29/05/2017  
 ID Encuesta: 25216 Ticket: 25190 Estatus: Validado

**Proceso Electoral:** Local Ordinario 2016-2017

<b>Entidad:</b>	MEXICO	<b>UBICACIÓN</b>	
<b>Municipio:</b>	CHAPULTEPEC	<b>Latitud:</b>	19.208114624023438
<b>Proceso:</b>	CAMPAÑA	<b>Longitud:</b>	-99.55692291259766
<b>Ámbito:</b>	Local	<b>Calle:</b>	CARRETERA A CHAPULTEPEC
		<b>Colonia:</b>	CHAPULTEPEC
<b>Hallazgo:</b>	Bardas	<b>Número:</b>	SIN NÚMERO
<b>Otro Hallazgo:</b>	NO APLICA		
<b>Tamaño (metros):</b>	<b>ANCHO:</b> 60 <b>ALTO:</b> 3	<b>Código Postal:</b>	52180
<b>Lema/Versión:</b>	ESTOY DE TU LADO	<b>Entre Calle:</b>	OYAMELES
<b>ID-INE:</b>	NA	<b>Y Calle:</b>	CRISTÓBAL COLON
<b>Tipo Beneficio:</b>	Personalizado	<b>Referencia:</b>	LOTE BALDÍO

**Observaciones:**

**BENEFICIADO(S):**

<b>No. 1</b>	
<b>Sujeto Obligado:</b>	PARTIDO DEL TRABAJO
<b>Cargo:</b>	GOBERNADOR ESTATAL
<b>Distritos Locales:</b>	METEPEC
<b>Beneficiado(s):</b>	OSCAR GONZALEZ YAÑEZ () (17982)
<b>Tipo Asociación:</b>	Partido

Sistema Integral de Monitoreo de Espectaculares y Medios Impresos.  
Usuario: PORFIRIO EDUARDO OCHOA PAEZ Fecha Monitoreo: 29/05/2017  
ID Encuesta: 25216 Ticket: 25190 Estatus: Validado

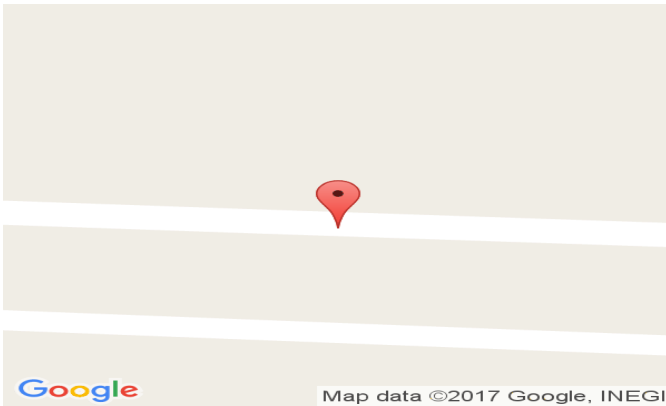



Sistema Integral de Monitoreo de Espectaculares y Medios Impresos.  
 Usuario: LUIS GERARDO MARTÍNEZ MURILLO Fecha Monitoreo: 29/05/2017  
 ID Encuesta: 25236 Ticket: 25210 Estatus: Validado

**Proceso Electoral: Local Ordinario 2016-2017**

<b>Entidad:</b>	MEXICO	<b>UBICACIÓN</b>	
<b>Municipio:</b>	JOCOTITLAN	<b>Latitud:</b>	19.710115432739258
<b>Proceso:</b>	CAMPAÑA	<b>Longitud:</b>	-99.7923355102539
<b>Ámbito:</b>	Local	<b>Calle:</b>	CALLE LICENCIADO VICENTE RIVAPALACIO
		<b>Colonia:</b>	SAN JUAN
<b>Hallazgo:</b>	Mantas (igual o mayor a 12mts)	<b>Número:</b>	402
<b>Otro Hallazgo:</b>	NO APLICA		
<b>Tamaño (metros):</b>	<b>ANCHO:</b> 3 <b>ALTO:</b> 1	<b>Código Postal:</b>	50700
<b>Lema/Versión:</b>	GASOLINA BARATA SI SE PUEDE	<b>Entre Calle:</b>	ALVARO OBREGON
<b>ID-INE:</b>	NO APLICA	<b>Y Calle:</b>	SIN NOMBRE
<b>Tipo Beneficio:</b>	Personalizado	<b>Referencia:</b>	FRENTE A LOTE

**Observaciones:**

**BENEFICIADO(S):**

<b>No. 1</b>	
<b>Tipo Asociación:</b>	Partido
<b>Distritos Locales:</b>	ATLACOMULCO DE FABELA
<b>Beneficiado(s):</b>	OSCAR GONZALEZ YAÑEZ () (17982)
<b>Cargo:</b>	GOBERNADOR ESTATAL
<b>Sujeto Obligado:</b>	PARTIDO DEL TRABAJO

Sistema Integral de Monitoreo de Espectaculares y Medios Impresos.  
Usuario: LUIS GERARDO MARTÍNEZ MURILLO Fecha Monitoreo: 29/05/2017  
ID Encuesta: 25236 Ticket: 25210 Estatus: Validado



Sistema Integral de Monitoreo de Espectaculares y Medios Impresos.  
 Usuario: MARIANA ORENDAY PENAGOS Fecha Monitoreo: 29/05/2017  
 ID Encuesta: 25242 Ticket: 25216 Estatus: Validado

**Proceso Electoral:** Local Ordinario 2016-2017

<b>Entidad:</b>	MEXICO	<b>UBICACIÓN</b>	
<b>Municipio:</b>	TECAMAC	<b>Latitud:</b>	19.766727447509766
<b>Proceso:</b>	CAMPAÑA	<b>Longitud:</b>	-98.97346496582031
<b>Ámbito:</b>	Local	<b>Calle:</b>	LIBRAMIENTO SOR JUANA
		<b>Colonia:</b>	LOS REYES ACOZAC
<b>Hallazgo:</b>	Panorámicos o espectaculares	<b>Número:</b>	SN
<b>Otro Hallazgo:</b>	NO APLICA		
<b>Tamaño (metros):</b>	<b>ANCHO:</b> 12 <b>ALTO:</b> 6	<b>Código Postal:</b>	55752
<b>Lema/Versión:</b>	LOS TRABAJADORES MANDAN	<b>Entre Calle:</b>	CARRETERA FEDERAL PACHUCA MEXICO
<b>ID-INE:</b>	SIN	<b>Y Calle:</b>	SOR JUANA INÉS DE LA CRUZ
<b>Tipo Beneficio:</b>	Genérico	<b>Referencia:</b>	FRENTE A MARISQUERIA LOS JAROSCHOS
<b>Observaciones:</b>	ESPECTACULAR? POR AMBOS LADOS		

**BENEFICIADO(S):**

<b>No. 1</b>	
<b>Tipo Asociación:</b>	Partido
<b>Distritos Locales:</b>	TECAMAC DE FELIPE VILLANUEVA
<b>Beneficiado(s):</b>	OSCAR GONZALEZ YAÑEZ () (17982)
<b>Sujeto Obligado:</b>	PARTIDO DEL TRABAJO
<b>Cargo:</b>	GOBERNADOR ESTATAL

Sistema Integral de Monitoreo de Espectaculares y Medios Impresos.  
Usuario: MARIANA ORENDAY PENAGOS Fecha Monitoreo: 29/05/2017  
ID Encuesta: 25242 Ticket: 25216 Estatus: Validado



Sistema Integral de Monitoreo de Espectaculares y Medios Impresos.  
 Usuario: CLAUDIA GABRIELA MARTÍNEZ MEZA Fecha Monitoreo: 29/05/2017  
 ID Encuesta: 25266 Ticket: 25240 Estatus: Validado

**Proceso Electoral: Local Ordinario 2016-2017**

<b>Entidad:</b>	MEXICO	<b>UBICACIÓN</b>	
<b>Municipio:</b>	ECATEPEC DE MORELOS	<b>Latitud:</b>	19.530794143676758
<b>Proceso:</b>	CAMPAÑA	<b>Longitud:</b>	-99.07518005371094
<b>Ámbito:</b>	Local	<b>Calle:</b>	Avenida Via Morelos
		<b>Colonia:</b>	Cuauhtemoc Xalostoc
<b>Hallazgo:</b>	Panorámicos o espectaculares	<b>Número:</b>	s/n
<b>Otro Hallazgo:</b>	NO APLICA		
<b>Tamaño (metros):</b>	<b>ANCHO: 7 ALTO: 7</b>	<b>Código Postal:</b>	55310
<b>Lema/Versión:</b>	estoy de tu lado tu mandas	<b>Entre Calle:</b>	cuauhtémoc
<b>ID-INE:</b>	n/a	<b>Y Calle:</b>	via morelos
<b>Tipo Beneficio:</b>	Personalizado	<b>Referencia:</b>	en frente de gasolinería

**Observaciones:**

**BENEFICIADO(S):**

<b>No. 1</b>	
<b>Tipo Asociación:</b>	Partido
<b>Cargo:</b>	GOBERNADOR ESTATAL
<b>Distritos Locales:</b>	ECATEPEC DE MORELOS
<b>Beneficiado(s):</b>	OSCAR GONZALEZ YAÑEZ () (17982)
<b>Sujeto Obligado:</b>	PARTIDO DEL TRABAJO



Sistema Integral de Monitoreo de Espectaculares y Medios Impresos.

Usuario: CLAUDIA GABRIELA MARTÍNEZ MEZA Fecha Monitoreo: 29/05/2017

ID Encuesta: 25266 Ticket: 25240 Estatus: Validado



Sistema Integral de Monitoreo de Espectaculares y Medios Impresos.  
 Usuario: ELIZABETH ZARATE FORTANEL Fecha Monitoreo: 29/05/2017  
 ID Encuesta: 25291 Ticket: 25265 Estatus: Validado

**Proceso Electoral: Local Ordinario 2016-2017**

<b>Entidad:</b>	MEXICO	<b>UBICACIÓN</b>	
<b>Municipio:</b>	TOLUCA	<b>Latitud:</b>	19.34458351135254
<b>Proceso:</b>	CAMPAÑA	<b>Longitud:</b>	-99.58621978759766
<b>Ámbito:</b>	Local	<b>Calle:</b>	MIGUEL ALEMAN
		<b>Colonia:</b>	SAN MATEO ATZACATIPAN
<b>Hallazgo:</b>	Panorámicos o espectaculares	<b>Número:</b>	SN
<b>Otro Hallazgo:</b>	NO APLICA		
<b>Tamaño (metros):</b>	<b>ANCHO:</b> 10 <b>ALTO:</b> 8	<b>Código Postal:</b>	50200
	LOS TRABAJADORES		
<b>Lema/Versión:</b>	MANDAN VOTA 4 DE JUNIO	<b>Entre Calle:</b>	UNIDAD DEPORTIVA
<b>ID-INE:</b>	S/N	<b>Y Calle:</b>	BOULEVARD AEROPUERTO
<b>Tipo Beneficio:</b>	Personalizado	<b>Referencia:</b>	A LADO DE LA UNIDAD DEPORTIVA
<b>Observaciones:</b>	AMBOS LADOS ESPECTACULAR DE PT		

**BENEFICIADO(S):**

<b>No. 1</b>	
<b>Distritos Locales:</b>	TOLUCA DE LERDO
<b>Beneficiado(s):</b>	OSCAR GONZALEZ YAÑEZ () (17982)
<b>Cargo:</b>	GOBERNADOR ESTATAL
<b>Sujeto Obligado:</b>	PARTIDO DEL TRABAJO
<b>Tipo Asociación:</b>	Partido

Sistema Integral de Monitoreo de Espectaculares y Medios Impresos.  
Usuario: ELIZABETH ZARATE FORTANEL Fecha Monitoreo: 29/05/2017  
ID Encuesta: 25291 Ticket: 25265 Estatus: Validado



Sistema Integral de Monitoreo de Espectaculares y Medios Impresos.  
 Usuario: CHARO CASTOLO CALDERÓN Fecha Monitoreo: 29/05/2017  
 ID Encuesta: 25301 Ticket: 25275 Estatus: Validado

**Proceso Electoral:** Local Ordinario 2016-2017

<b>Entidad:</b>	MEXICO	<b>UBICACIÓN</b>	
<b>Municipio:</b>	TEMOAYA	<b>Latitud:</b>	19.450332641601563
<b>Proceso:</b>	CAMPAÑA	<b>Longitud:</b>	-99.61151885986328
<b>Ámbito:</b>	Local	<b>Calle:</b>	AVENIDA DE CANAL
			FRACCIONAMIENTO
		<b>Colonia:</b>	URBANO
			BUENAVENTURA
<b>Hallazgo:</b>	Bardas	<b>Número:</b>	S/N
<b>Otro Hallazgo:</b>	NO APLICA		
<b>Tamaño (metros):</b>	<b>ANCHO:</b> 18 <b>ALTO:</b> 2	<b>Código Postal:</b>	00000
<b>Lema/Versión:</b>	ESTOY DE TU LADO	<b>Entre Calle:</b>	SIN CALLE
<b>ID-INE:</b>	S/N	<b>Y Calle:</b>	CALLE
<b>Tipo Beneficio:</b>	Personalizado	<b>Referencia:</b>	FRENTE CAMPO DE CULTIVO

**Observaciones:**

**BENEFICIADO(S):**

<b>No. 1</b>	
<b>Cargo:</b>	GOBERNADOR ESTATAL
<b>Distritos Locales:</b>	IXTLAHUACA DE RAYON
<b>Tipo Asociación:</b>	Partido
<b>Beneficiado(s):</b>	OSCAR GONZALEZ YAÑEZ () (17982)
<b>Sujeto Obligado:</b>	PARTIDO DEL TRABAJO

Sistema Integral de Monitoreo de Espectaculares y Medios Impresos.  
Usuario: CHARO CASTOLO CALDERÓN Fecha Monitoreo: 29/05/2017  
ID Encuesta: 25301 Ticket: 25275 Estatus: Validado

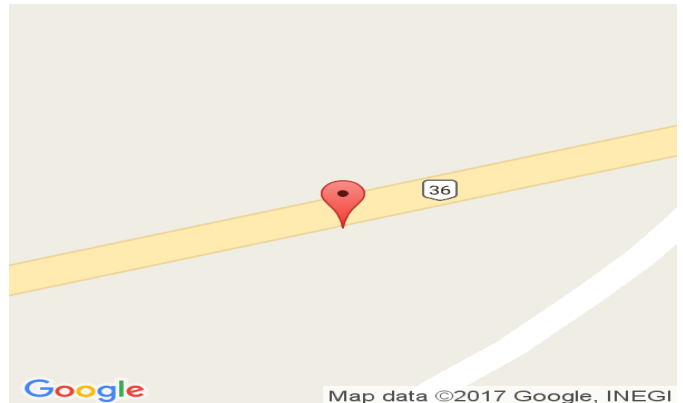



Sistema Integral de Monitoreo de Espectaculares y Medios Impresos.  
 Usuario: CLAUDIA GABRIELA MARTÍNEZ MEZA Fecha Monitoreo: 29/05/2017  
 ID Encuesta: 25313 Ticket: 25287 Estatus: Validado

**Proceso Electoral: Local Ordinario 2016-2017**

<b>Entidad:</b>	MEXICO	<b>UBICACIÓN</b>	
<b>Municipio:</b>	ECATEPEC DE MORELOS	<b>Latitud:</b>	19.535667419433594
<b>Proceso:</b>	CAMPAÑA	<b>Longitud:</b>	-99.06342315673828
<b>Ámbito:</b>	Local	<b>Calle:</b>	Via Jose Maria Morelos
		<b>Colonia:</b>	Santa Clara Coatitla
<b>Hallazgo:</b>	Panorámicos o espectaculares	<b>Número:</b>	sn
<b>Otro Hallazgo:</b>	NO APLICA		
<b>Tamaño (metros):</b>	<b>ANCHO:</b> 9 <b>ALTO:</b> 3	<b>Código Postal:</b>	55540
<b>Lema/Versión:</b>	Tu voto manda	<b>Entre Calle:</b>	valvolines
<b>ID-INE:</b>	S/N	<b>Y Calle:</b>	toltecas
<b>Tipo Beneficio:</b>	Genérico	<b>Referencia:</b>	a un costado de Telmex

**Observaciones:**

**BENEFICIADO(S):**

<b>No. 1</b>	
<b>Sujeto Obligado:</b>	PARTIDO DEL TRABAJO
<b>Distritos Locales:</b>	ECATEPEC DE MORELOS
<b>Beneficiado(s):</b>	OSCAR GONZALEZ YAÑEZ () (17982)
<b>Cargo:</b>	GOBERNADOR ESTATAL
<b>Tipo Asociación:</b>	Partido

Sistema Integral de Monitoreo de Espectaculares y Medios Impresos.

Usuario: CLAUDIA GABRIELA MARTÍNEZ MEZA Fecha Monitoreo: 29/05/2017

ID Encuesta: 25313 Ticket: 25287 Estatus: Validado



Sistema Integral de Monitoreo de Espectaculares y Medios Impresos.  
 Usuario: CHARO CASTOLO CALDERÓN Fecha Monitoreo: 29/05/2017  
 ID Encuesta: 25329 Ticket: 25303 Estatus: Validado

**Proceso Electoral:** Local Ordinario 2016-2017

<b>Entidad:</b>	MEXICO	<b>UBICACIÓN</b>	
<b>Municipio:</b>	TEMOAYA	<b>Latitud:</b>	19.453847885131836
<b>Proceso:</b>	CAMPAÑA	<b>Longitud:</b>	-99.5995101928711
<b>Ámbito:</b>	Local	<b>Calle:</b>	CARRETERA TOLUCA-TEMOAYA
		<b>Colonia:</b>	SAN PEDRO ARRIBA
<b>Hallazgo:</b>	Bardas	<b>Número:</b>	S/N
<b>Otro Hallazgo:</b>	NO APLICA		
<b>Tamaño (metros):</b>	<b>ANCHO:</b> 18 <b>ALTO:</b> 3	<b>Código Postal:</b>	50850
<b>Lema/Versión:</b>	ESTOY DE TU LADO	<b>Entre Calle:</b>	LUIS DONALDO COLOSIO
<b>ID-INE:</b>	N/A	<b>Y Calle:</b>	SIN NOMBRE
<b>Tipo Beneficio:</b>	Personalizado	<b>Referencia:</b>	HERRERÍA

**Observaciones:**

**BENEFICIADO(S):**

<b>No. 1</b>	
<b>Tipo Asociación:</b>	Partido
<b>Cargo:</b>	GOBERNADOR ESTATAL
<b>Sujeto Obligado:</b>	PARTIDO DEL TRABAJO
<b>Distritos Locales:</b>	IXTLAHUACA DE RAYON
<b>Beneficiado(s):</b>	OSCAR GONZALEZ YAÑEZ () (17982)

Sistema Integral de Monitoreo de Espectaculares y Medios Impresos.  
Usuario: CHARO CASTOLO CALDERÓN Fecha Monitoreo: 29/05/2017  
ID Encuesta: 25329 Ticket: 25303 Estatus: Validado

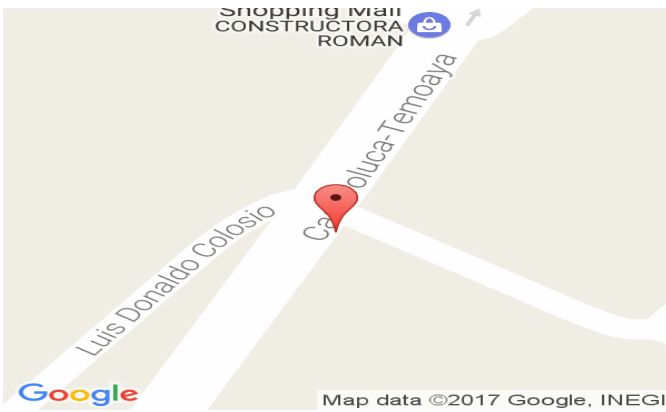

Sistema Integral de Monitoreo de Espectaculares y Medios Impresos.  
 Usuario: ALBERTO TORRES PICHARDO Fecha Monitoreo: 29/05/2017  
 ID Encuesta: 25340 Ticket: 25314 Estatus: Validado

**Proceso Electoral:** Local Ordinario 2016-2017

<b>Entidad:</b>	MEXICO	<b>UBICACIÓN</b>	
<b>Municipio:</b>	JOCOTITLAN	<b>Latitud:</b>	19.796117782592773
<b>Proceso:</b>	CAMPAÑA	<b>Longitud:</b>	-99.875244140625
<b>Ámbito:</b>	Local	<b>Calle:</b>	BENITO JUAREZ
		<b>Colonia:</b>	BARRIO SANTO DOMINGO
<b>Hallazgo:</b>	Vinilonas	<b>Número:</b>	S/N
<b>Otro Hallazgo:</b>	NO APLICA		
<b>Tamaño (metros):</b>	<b>ANCHO:</b> 3 <b>ALTO:</b> 2	<b>Código Postal:</b>	50700
<b>Lema/Versión:</b>	GASOLINA BARATA	<b>Entre Calle:</b>	CRISTO REY
<b>ID-INE:</b>	N/A	<b>Y Calle:</b>	N/A
<b>Tipo Beneficio:</b>	Personalizado	<b>Referencia:</b>	AL LADO DE TIENDA
<b>Observaciones:</b>	3 LONAS		

**BENEFICIADO(S):**

<b>No. 1</b>	
<b>Distritos Locales:</b>	ATLACOMULCO DE FABELA
<b>Beneficiado(s):</b>	OSCAR GONZALEZ YAÑEZ () (17982)
<b>Tipo Asociación:</b>	Partido
<b>Cargo:</b>	GOBERNADOR ESTATAL
<b>Sujeto Obligado:</b>	PARTIDO DEL TRABAJO



Sistema Integral de Monitoreo de Espectaculares y Medios Impresos.  
Usuario: ALBERTO TORRES PICHARDO Fecha Monitoreo: 29/05/2017  
ID Encuesta: 25340 Ticket: 25314 Estatus: Validado



Sistema Integral de Monitoreo de Espectaculares y Medios Impresos.  
 Usuario: ALBERTO TORRES PICHARDO Fecha Monitoreo: 29/05/2017  
 ID Encuesta: 25372 Ticket: 25346 Estatus: Validado

**Proceso Electoral:** Local Ordinario 2016-2017

<b>Entidad:</b>	MEXICO	<b>UBICACIÓN</b>	
<b>Municipio:</b>	JOCOTITLAN	<b>Latitud:</b>	19.796117782592773
<b>Proceso:</b>	CAMPAÑA	<b>Longitud:</b>	-99.875244140625
<b>Ámbito:</b>	Local	<b>Calle:</b>	AUTOPISTA TOLUCA ATLACOMULCO
		<b>Colonia:</b>	MAVORO
<b>Hallazgo:</b>	Panorámicos o espectaculares	<b>Número:</b>	S/N
<b>Otro Hallazgo:</b>	NO APLICA		
<b>Tamaño (metros):</b>	<b>ANCHO:</b> 15 <b>ALTO:</b> 10	<b>Código Postal:</b>	50700
<b>Lema/Versión:</b>	TU MANDAS	<b>Entre Calle:</b>	N/A
<b>ID-INE:</b>	S/N	<b>Y Calle:</b>	N/A
<b>Tipo Beneficio:</b>	Genérico	<b>Referencia:</b>	CAMINO A SANTA CLARA

**Observaciones:**

**BENEFICIADO(S):**

<b>No. 1</b>	
<b>Distritos Locales:</b>	ATLACOMULCO DE FABELA
<b>Cargo:</b>	GOBERNADOR ESTATAL
<b>Sujeto Obligado:</b>	PARTIDO DEL TRABAJO
<b>Beneficiado(s):</b>	OSCAR GONZALEZ YAÑEZ () (17982)
<b>Tipo Asociación:</b>	Partido

Sistema Integral de Monitoreo de Espectaculares y Medios Impresos.  
Usuario: ALBERTO TORRES PICHARDO Fecha Monitoreo: 29/05/2017  
ID Encuesta: 25372 Ticket: 25346 Estatus: Validado



Sistema Integral de Monitoreo de Espectaculares y Medios Impresos.  
 Usuario: CRISTIAN IVÁN JUÁREZ PAQUINI Fecha Monitoreo: 29/05/2017  
 ID Encuesta: 25374 Ticket: 25348 Estatus: Validado

**Proceso Electoral:** Local Ordinario 2016-2017

<b>Entidad:</b>	MEXICO	<b>UBICACIÓN</b>	
<b>Municipio:</b>	ECATEPEC DE MORELOS	<b>Latitud:</b>	19.564918518066406
<b>Proceso:</b>	CAMPAÑA	<b>Longitud:</b>	-99.01445007324219
<b>Ámbito:</b>	Local	<b>Calle:</b>	AV CENTRAL
		<b>Colonia:</b>	ALFREDO DEL MAZO
<b>Hallazgo:</b>	Panorámicos o espectaculares	<b>Número:</b>	SN
<b>Otro Hallazgo:</b>	NO APLICA		
<b>Tamaño (metros):</b>	<b>ANCHO:</b> 12 <b>ALTO:</b> 6	<b>Código Postal:</b>	55117
<b>Lema/Versión:</b>	TU MANDAS	<b>Entre Calle:</b>	PISCIS
<b>ID-INE:</b>	S/N	<b>Y Calle:</b>	AV CDNTRAL
			A 100DTROA DE
<b>Tipo Beneficio:</b>	Genérico	<b>Referencia:</b>	ESTACIÓN ZODIACO DEL MEXIBÚS

**Observaciones:**

**BENEFICIADO(S):**

<b>No. 1</b>	
<b>Distritos Locales:</b>	ECATEPEC DE MORELOS
<b>Cargo:</b>	GOBERNADOR ESTATAL
<b>Sujeto Obligado:</b>	PARTIDO DEL TRABAJO
<b>Beneficiado(s):</b>	OSCAR GONZALEZ YAÑEZ () (17982)
<b>Tipo Asociación:</b>	Partido



Sistema Integral de Monitoreo de Espectaculares y Medios Impresos.  
Usuario: CRISTIAN IVÁN JUÁREZ PAQUINI Fecha Monitoreo: 29/05/2017  
ID Encuesta: 25374 Ticket: 25348 Estatus: Validado





Sistema Integral de Monitoreo de Espectaculares y Medios Impresos.

Usuario: MARÍA GUADALUPE VILLANUEVA GUILLÉN Fecha Monitoreo: 29/05/2017

ID Encuesta: 25375 Ticket: 25349 Estatus: Validado

**Proceso Electoral:** Local Ordinario 2016-2017

<b>Entidad:</b>	MEXICO	<b>UBICACIÓN</b>	
<b>Municipio:</b>	CUAUTITLAN IZCALLI	<b>Latitud:</b>	19.630878448486328
<b>Proceso:</b>	CAMPAÑA	<b>Longitud:</b>	-99.19306945800781
<b>Ámbito:</b>	Local	<b>Calle:</b>	AUTOPISTA MÉXICO QUERÉTARO DE SUR A NORTE
		<b>Colonia:</b>	LAS CONCHITAS
<b>Hallazgo:</b>	Panorámicos o espectaculares	<b>Número:</b>	SN
<b>Otro Hallazgo:</b>	NO APLICA		
<b>Tamaño (metros):</b>	<b>ANCHO:</b> 12 <b>ALTO:</b> 4	<b>Código Postal:</b>	54750
<b>Lema/Versión:</b>	TU VOTO MANDA	<b>Entre Calle:</b>	CIRCUITO MEXIQUENSE
<b>ID-INE:</b>	NA	<b>Y Calle:</b>	SN
<b>Tipo Beneficio:</b>	Genérico	<b>Referencia:</b>	ENTRE LA GASOLINERA Y ABARROTOS MARTINEZ

**Observaciones:**

**BENEFICIADO(S):**

<b>No. 1</b>	
<b>Distritos Locales:</b>	CUAUTITLAN IZCALLI
<b>Cargo:</b>	GOBERNADOR ESTATAL
<b>Sujeto Obligado:</b>	PARTIDO DEL TRABAJO
<b>Beneficiado(s):</b>	OSCAR GONZALEZ YAÑEZ () (17982)
<b>Tipo Asociación:</b>	Partido

Sistema Integral de Monitoreo de Espectaculares y Medios Impresos.

Usuario: MARÍA GUADALUPE VILLANUEVA GUILLÉN Fecha Monitoreo: 29/05/2017

ID Encuesta: 25375 Ticket: 25349 Estatus: Validado

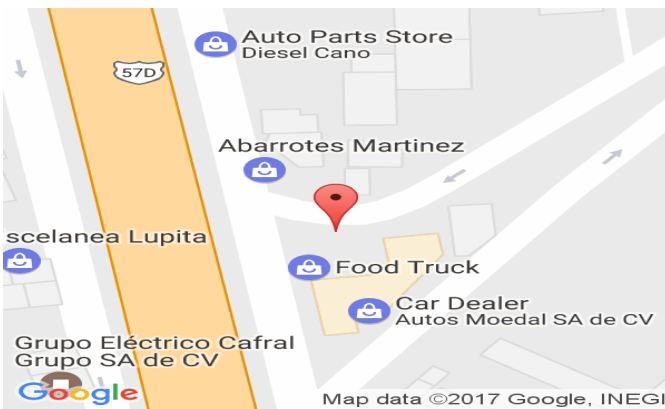

Sistema Integral de Monitoreo de Espectaculares y Medios Impresos.  
 Usuario: CELIA DELFINA MORALES MARTINEZ Fecha Monitoreo: 29/05/2017  
 ID Encuesta: 25377 Ticket: 25351 Estatus: Validado

**Proceso Electoral:** Local Ordinario 2016-2017

<b>Entidad:</b>	MEXICO	<b>UBICACIÓN</b>	
<b>Municipio:</b>	TOLUCA	<b>Latitud:</b>	19.345876693725586
<b>Proceso:</b>	CAMPAÑA	<b>Longitud:</b>	-99.5870361328125
<b>Ámbito:</b>	Local	<b>Calle:</b>	BOULEVARD AEROPUERTO
		<b>Colonia:</b>	SAN JOSE GUADALUPE OTZACATIPAN
<b>Hallazgo:</b>	Bardas	<b>Número:</b>	SN
<b>Otro Hallazgo:</b>	NO APLICA		
<b>Tamaño (metros):</b>	<b>ANCHO:</b> 30 <b>ALTO:</b> 2	<b>Código Postal:</b>	50200
<b>Lema/Versión:</b>	ESTOY DE TU LADO	<b>Entre Calle:</b>	BENITO JUAREZ
<b>ID-INE:</b>	S/N	<b>Y Calle:</b>	LOPEZ PORTILLO
<b>Tipo Beneficio:</b>	Personalizado	<b>Referencia:</b>	FRENTE A LA EMPRESA BESTOP

**Observaciones:**

**BENEFICIADO(S):**

<b>No. 1</b>	
<b>Distritos Locales:</b>	TOLUCA DE LERDO
<b>Cargo:</b>	GOBERNADOR ESTATAL
<b>Sujeto Obligado:</b>	PARTIDO DEL TRABAJO
<b>Beneficiado(s):</b>	OSCAR GONZALEZ YAÑEZ () (17982)
<b>Tipo Asociación:</b>	Partido

Sistema Integral de Monitoreo de Espectaculares y Medios Impresos.

Usuario: CELIA DELFINA MORALES MARTINEZ Fecha Monitoreo: 29/05/2017

ID Encuesta: 25377 Ticket: 25351 Estatus: Validado

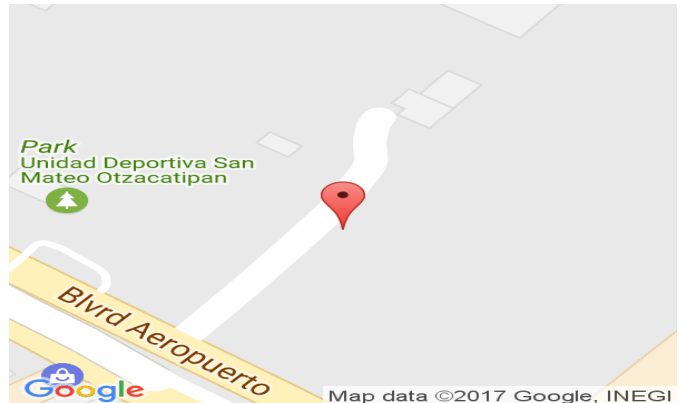

Sistema Integral de Monitoreo de Espectaculares y Medios Impresos.  
 Usuario: PORFIRIO EDUARDO OCHOA PAEZ Fecha Monitoreo: 29/05/2017  
 ID Encuesta: 25389 Ticket: 25363 Estatus: Validado

**Proceso Electoral: Local Ordinario 2016-2017**

<b>Entidad:</b>	MEXICO	<b>UBICACIÓN</b>	
<b>Municipio:</b>	METEPEC	<b>Latitud:</b>	19.249496459960938
<b>Proceso:</b>	CAMPAÑA	<b>Longitud:</b>	-99.61367797851563
<b>Ámbito:</b>	Local	<b>Calle:</b>	DE LAS PALMAS
		<b>Colonia:</b>	LA MICHOACANA
<b>Hallazgo:</b>	Bardas	<b>Número:</b>	SIN NÚMERO
<b>Otro Hallazgo:</b>	NO APLICA		
<b>Tamaño (metros):</b>	<b>ANCHO:</b> 40 <b>ALTO:</b> 3	<b>Código Postal:</b>	52164
<b>Lema/Versión:</b>	ESTOY DE TU LADO	<b>Entre Calle:</b>	CARRETERA TOLUCA TENANGO
<b>ID-INE:</b>	S/N	<b>Y Calle:</b>	LIENZO CHARRO
<b>Tipo Beneficio:</b>	Personalizado	<b>Referencia:</b>	JUNTO A LA UVM

**Observaciones:**

**BENEFICIADO(S):**

<b>No. 1</b>	
<b>Cargo:</b>	GOBERNADOR ESTATAL
<b>Sujeto Obligado:</b>	PARTIDO DEL TRABAJO
<b>Distritos Locales:</b>	METEPEC
<b>Beneficiado(s):</b>	OSCAR GONZALEZ YAÑEZ () (17982)
<b>Tipo Asociación:</b>	Partido



Sistema Integral de Monitoreo de Espectaculares y Medios Impresos.  
Usuario: PORFIRIO EDUARDO OCHOA PAEZ Fecha Monitoreo: 29/05/2017  
ID Encuesta: 25389 Ticket: 25363 Estatus: Validado



Sistema Integral de Monitoreo de Espectaculares y Medios Impresos.

Usuario: MARÍA GUADALUPE VILLANUEVA GUILLÉN Fecha Monitoreo: 29/05/2017

ID Encuesta: 25439 Ticket: 25413 Estatus: Validado

**Proceso Electoral: Local Ordinario 2016-2017**

<b>Entidad:</b>	MEXICO	<b>UBICACIÓN</b>	
<b>Municipio:</b>	CUAUTITLAN IZCALLI	<b>Latitud:</b>	19.637981414794922
<b>Proceso:</b>	CAMPAÑA	<b>Longitud:</b>	-99.19425201416016
<b>Ámbito:</b>	Local	<b>Calle:</b>	AUTOPISTA MÉXICO QUERÉTARO
		<b>Colonia:</b>	SAN ISIDRO
<b>Hallazgo:</b>	Panorámicos o espectaculares	<b>Número:</b>	SN
<b>Otro Hallazgo:</b>	NO APLICA		
<b>Tamaño (metros):</b>	<b>ANCHO: 12 ALTO: 12</b>	<b>Código Postal:</b>	54750
	PARA EL CAMPELINO		
<b>Lema/Versión:</b>	ENTREGA DE SEMILLAS MEJORADA	<b>Entre Calle:</b>	INTERPONIENTE
<b>ID-INE:</b>	SN	<b>Y Calle:</b>	CIRCUITO EXTERIOR MEXIQUENSE
			FRENTE A CONSTRUCCIÓN DE GASOLINERA NUEVA Y TERMO ELECTRICA
<b>Tipo Beneficio:</b>	Personalizado	<b>Referencia:</b>	
<b>Observaciones:</b>	CARA CONTRA FLUJO VEHICULAR		

**BENEFICIADO(S):**

<b>No. 1</b>	
<b>Cargo:</b>	GOBERNADOR ESTATAL
<b>Tipo Asociación:</b>	Partido

Sistema Integral de Monitoreo de Espectaculares y Medios Impresos.

Usuario: MARÍA GUADALUPE VILLANUEVA GUILLÉN Fecha Monitoreo: 29/05/2017

ID Encuesta: 25439 Ticket: 25413 Estatus: Validado

<b>Sujeto Obligado:</b>	PARTIDO DEL TRABAJO
<b>Distritos Locales:</b>	CUAUTITLAN IZCALLI
<b>Beneficiado(s):</b>	OSCAR GONZALEZ YAÑEZ () (17982)

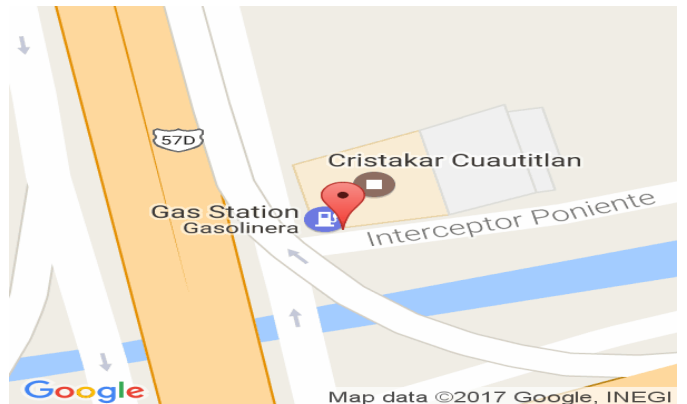

Sistema Integral de Monitoreo de Espectaculares y Medios Impresos.

Usuario: RUY CHAVÉZ PEDRAZA Fecha Monitoreo: 29/05/2017

ID Encuesta: 25452 Ticket: 25426 Estatus: Validado

**Proceso Electoral:** Local Ordinario 2016-2017

<b>Entidad:</b>	MEXICO	<b>UBICACIÓN</b>	
<b>Municipio:</b>	METEPEC	<b>Latitud:</b>	19.25273895263672
<b>Proceso:</b>	CAMPAÑA	<b>Longitud:</b>	-99.61615753173828
<b>Ámbito:</b>	Local	<b>Calle:</b>	TENANGO DE ARISTA - TOLUCA
		<b>Colonia:</b>	LA MAGDALENA
<b>Hallazgo:</b>	Panorámicos o espectaculares	<b>Número:</b>	SIN NÚMERO
<b>Otro Hallazgo:</b>	NO APLICA		
<b>Tamaño (metros):</b>	<b>ANCHO:</b> 12 <b>ALTO:</b> 10	<b>Código Postal:</b>	52161
<b>Lema/Versión:</b>	LOS TRABAJADORES MANDAN	<b>Entre Calle:</b>	PEDRO ASCENCIO
<b>ID-INE:</b>	SN	<b>Y Calle:</b>	PASEO SAN ISIDRO
<b>Tipo Beneficio:</b>	Genérico	<b>Referencia:</b>	LOTE BALDÍO

**Observaciones:**

**BENEFICIADO(S):**

<b>No. 1</b>	
<b>Tipo Asociación:</b>	Partido
<b>Cargo:</b>	GOBERNADOR ESTATAL
<b>Sujeto Obligado:</b>	PARTIDO DEL TRABAJO
<b>Distritos Locales:</b>	METEPEC
<b>Beneficiado(s):</b>	OSCAR GONZALEZ YAÑEZ () (17982)

Sistema Integral de Monitoreo de Espectaculares y Medios Impresos.  
Usuario: RUY CHAVÉZ PEDRAZA Fecha Monitoreo: 29/05/2017  
ID Encuesta: 25452 Ticket: 25426 Estatus: Validado





Sistema Integral de Monitoreo de Espectaculares y Medios Impresos.  
 Usuario: PEDRO HERNÁNDEZ JIMÉNEZ Fecha Monitoreo: 29/05/2017  
 ID Encuesta: 25466 Ticket: 25440 Estatus: Validado

**Proceso Electoral: Local Ordinario 2016-2017**

<b>Entidad:</b>	MEXICO	<b>UBICACIÓN</b>	
<b>Municipio:</b>	ECATEPEC DE MORELOS	<b>Latitud:</b>	19.599348068237305
<b>Proceso:</b>	CAMPAÑA	<b>Longitud:</b>	-99.05093383789063
<b>Ámbito:</b>	Local	<b>Calle:</b>	av. central
		<b>Colonia:</b>	sagitario
<b>Hallazgo:</b>	Panorámicos o espectaculares	<b>Número:</b>	sn
<b>Otro Hallazgo:</b>	NO APLICA		
<b>Tamaño (metros):</b>	<b>ANCHO:</b> 12 <b>ALTO:</b> 9	<b>Código Postal:</b>	55100
<b>Lema/Versión:</b>	tu voto manda	<b>Entre Calle:</b>	av. aguilas
<b>ID-INE:</b>	na	<b>Y Calle:</b>	Lázaro cárdenas
<b>Tipo Beneficio:</b>	Personalizado	<b>Referencia:</b>	a un costado de autopista

**Observaciones:**

**BENEFICIADO(S):**

<b>No. 1</b>	
<b>Distritos Locales:</b>	ECATEPEC DE MORELOS
<b>Beneficiado(s):</b>	OSCAR GONZALEZ YAÑEZ () (17982)
<b>Cargo:</b>	GOBERNADOR ESTATAL
<b>Tipo Asociación:</b>	Partido
<b>Sujeto Obligado:</b>	PARTIDO DEL TRABAJO

Sistema Integral de Monitoreo de Espectaculares y Medios Impresos.  
Usuario: PEDRO HERNÁNDEZ JIMÉNEZ Fecha Monitoreo: 29/05/2017  
ID Encuesta: 25466 Ticket: 25440 Estatus: Validado



Sistema Integral de Monitoreo de Espectaculares y Medios Impresos.  
 Usuario: MARINA MARTÍNEZ HUERTA Fecha Monitoreo: 29/05/2017  
 ID Encuesta: 25484 Ticket: 25458 Estatus: Validado

**Proceso Electoral: Local Ordinario 2016-2017**

<b>Entidad:</b>	MEXICO	<b>UBICACIÓN</b>	
<b>Municipio:</b>	TLALNEPANTLA DE BAZ	<b>Latitud:</b>	19.53738784790039
<b>Proceso:</b>	CAMPAÑA	<b>Longitud:</b>	-99.20640563964844
<b>Ámbito:</b>	Local	<b>Calle:</b>	AVENIDA MARIO COLIN
		<b>Colonia:</b>	SAN LORENZO
<b>Hallazgo:</b>	Panorámicos o espectaculares	<b>Número:</b>	SIN NÚMERO
<b>Otro Hallazgo:</b>	NO APLICA		
<b>Tamaño (metros):</b>	<b>ANCHO:</b> 4 <b>ALTO:</b> 2	<b>Código Postal:</b>	54000
	LOS TRABAJADORES		
<b>Lema/Versión:</b>	MANDAN VOTA 4 JUNIO PT	<b>Entre Calle:</b>	GUSTAVO BAZ
<b>ID-INE:</b>	NA	<b>Y Calle:</b>	MARIO COLIN
<b>Tipo Beneficio:</b>	Personalizado	<b>Referencia:</b>	ENFRENTA DE LIVERPOOL
<b>Observaciones:</b>	SOLO LOGO PT		

**BENEFICIADO(S):**

<b>No. 1</b>	
<b>Tipo Asociación:</b>	Partido
<b>Sujeto Obligado:</b>	PARTIDO DEL TRABAJO
<b>Distritos Locales:</b>	TLALNEPANTLA DE BAZ
<b>Beneficiado(s):</b>	OSCAR GONZALEZ YAÑEZ () (17982)
<b>Cargo:</b>	GOBERNADOR ESTATAL

Sistema Integral de Monitoreo de Espectaculares y Medios Impresos.  
Usuario: MARINA MARTÍNEZ HUERTA Fecha Monitoreo: 29/05/2017  
ID Encuesta: 25484 Ticket: 25458 Estatus: Validado



Sistema Integral de Monitoreo de Espectaculares y Medios Impresos.  
 Usuario: MARIANA ORENDAY PENAGOS Fecha Monitoreo: 29/05/2017  
 ID Encuesta: 25540 Ticket: 25514 Estatus: Validado

**Proceso Electoral:** Local Ordinario 2016-2017

<b>Entidad:</b>	MEXICO	<b>UBICACIÓN</b>	
<b>Municipio:</b>	TECAMAC	<b>Latitud:</b>	19.746889114379883
<b>Proceso:</b>	CAMPAÑA	<b>Longitud:</b>	-98.97256469726563
<b>Ámbito:</b>	Local	<b>Calle:</b>	CARRETERA MÉXICO PACHUCA
		<b>Colonia:</b>	SANTA MARÍA AJOLOAPAN
<b>Hallazgo:</b>	Panorámicos o espectaculares	<b>Número:</b>	SN
<b>Otro Hallazgo:</b>	NO APLICA		
<b>Tamaño (metros):</b>	<b>ANCHO:</b> 12 <b>ALTO:</b> 6	<b>Código Postal:</b>	55750
<b>Lema/Versión:</b>	TU VOTO MANDA	<b>Entre Calle:</b>	CAMINO SAN JERÓNIMO
<b>ID-INE:</b>	SIN	<b>Y Calle:</b>	PENA Y PENA EN CAMELLÓN
<b>Tipo Beneficio:</b>	Genérico	<b>Referencia:</b>	FRENTE AL HOSPITAL Y AVIONES

**Observaciones:**

**BENEFICIADO(S):**

<b>No. 1</b>	
<b>Distritos Locales:</b>	TECAMAC DE FELIPE VILLANUEVA
<b>Cargo:</b>	GOBERNADOR ESTATAL
<b>Tipo Asociación:</b>	Partido
<b>Sujeto Obligado:</b>	PARTIDO DEL TRABAJO
<b>Beneficiado(s):</b>	OSCAR GONZALEZ YAÑEZ () (17982)



Sistema Integral de Monitoreo de Espectaculares y Medios Impresos.  
Usuario: MARIANA ORENDAY PENAGOS Fecha Monitoreo: 29/05/2017  
ID Encuesta: 25540 Ticket: 25514 Estatus: Validado

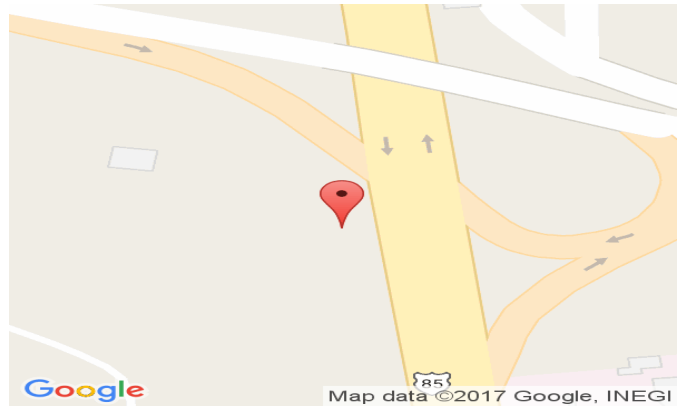

Sistema Integral de Monitoreo de Espectaculares y Medios Impresos.

Usuario: RUY CHAVÉZ PEDRAZA Fecha Monitoreo: 29/05/2017

ID Encuesta: 25547 Ticket: 25521 Estatus: Validado

**Proceso Electoral: Local Ordinario 2016-2017**

<b>Entidad:</b>	MEXICO	<b>UBICACIÓN</b>	
<b>Municipio:</b>	METEPEC	<b>Latitud:</b>	19.271188735961914
<b>Proceso:</b>	CAMPAÑA	<b>Longitud:</b>	-99.6365966796875
<b>Ámbito:</b>	Local	<b>Calle:</b>	CALLE ESTELA
		<b>Colonia:</b>	UNIDAD VICTORIA
<b>Hallazgo:</b>	Panorámicos o espectaculares	<b>Número:</b>	SIN NÚMERO
<b>Otro Hallazgo:</b>	NO APLICA		
<b>Tamaño (metros):</b>	<b>ANCHO:</b> 12 <b>ALTO:</b> 10	<b>Código Postal:</b>	50010
<b>Lema/Versión:</b>	ESTOY DE TU LADO TU MANDAS	<b>Entre Calle:</b>	MARTHA
<b>ID-INE:</b>	NA	<b>Y Calle:</b>	ESTELA
<b>Tipo Beneficio:</b>	Personalizado	<b>Referencia:</b>	ARRIBA DE EDIFICIO

**Observaciones:**

**BENEFICIADO(S):**

<b>No. 1</b>	
<b>Cargo:</b>	GOBERNADOR ESTATAL
<b>Sujeto Obligado:</b>	PARTIDO DEL TRABAJO
<b>Tipo Asociación:</b>	Partido
<b>Distritos Locales:</b>	METEPEC
<b>Beneficiado(s):</b>	OSCAR GONZALEZ YAÑEZ () (17982)

Sistema Integral de Monitoreo de Espectaculares y Medios Impresos.  
Usuario: RUY CHAVÉZ PEDRAZA Fecha Monitoreo: 29/05/2017  
ID Encuesta: 25547 Ticket: 25521 Estatus: Validado



Sistema Integral de Monitoreo de Espectaculares y Medios Impresos.  
 Usuario: CELIA DELFINA MORALES MARTINEZ Fecha Monitoreo: 29/05/2017  
 ID Encuesta: 25565 Ticket: 25539 Estatus: Validado

**Proceso Electoral: Local Ordinario 2016-2017**

<b>Entidad:</b>	MEXICO	<b>UBICACIÓN</b>	
<b>Municipio:</b>	TOLUCA	<b>Latitud:</b>	19.32401466369629
<b>Proceso:</b>	CAMPAÑA	<b>Longitud:</b>	-99.5682601928711
<b>Ámbito:</b>	Local	<b>Calle:</b>	BOULEVARD MIGUEL ALEMAN
		<b>Colonia:</b>	SAN PEDRO TOTOLTEPEC
<b>Hallazgo:</b>	Panorámicos o espectaculares	<b>Número:</b>	SN
<b>Otro Hallazgo:</b>	NO APLICA		
<b>Tamaño (metros):</b>	<b>ANCHO:</b> 12 <b>ALTO:</b> 10	<b>Código Postal:</b>	50200
<b>Lema/Versión:</b>	ESTOY DE TU LADO TU MANDAS	<b>Entre Calle:</b>	SAN ANTONIO
<b>ID-INE:</b>	NA	<b>Y Calle:</b>	JUAN DE LA BARRERA
<b>Tipo Beneficio:</b>	Personalizado	<b>Referencia:</b>	A UN LADO DE AGENCIAS ADUANALES

**Observaciones:**

**BENEFICIADO(S):**

<b>No. 1</b>	
<b>Sujeto Obligado:</b>	PARTIDO DEL TRABAJO
<b>Cargo:</b>	GOBERNADOR ESTATAL
<b>Distritos Locales:</b>	TOLUCA DE LERDO
<b>Beneficiado(s):</b>	OSCAR GONZALEZ YAÑEZ () (17982)
<b>Tipo Asociación:</b>	Partido

Sistema Integral de Monitoreo de Espectaculares y Medios Impresos.

Usuario: CELIA DELFINA MORALES MARTINEZ Fecha Monitoreo: 29/05/2017

ID Encuesta: 25565 Ticket: 25539 Estatus: Validado





Sistema Integral de Monitoreo de Espectaculares y Medios Impresos.  
 Usuario: LUIS GERARDO MARTÍNEZ MURILLO Fecha Monitoreo: 29/05/2017  
 ID Encuesta: 25574 Ticket: 25548 Estatus: Validado

**Proceso Electoral: Local Ordinario 2016-2017**

<b>Entidad:</b>	MEXICO	<b>UBICACIÓN</b>	
<b>Municipio:</b>	ATLACOMULCO	<b>Latitud:</b>	19.767108917236328
<b>Proceso:</b>	CAMPAÑA	<b>Longitud:</b>	-99.85746002197266
<b>Ámbito:</b>	Local	<b>Calle:</b>	CARR TOLUCA ATLACOMULCO
		<b>Colonia:</b>	NO APLICA
<b>Hallazgo:</b>	Panorámicos o espectaculares	<b>Número:</b>	SIN NUMERO
<b>Otro Hallazgo:</b>	NO APLICA		
<b>Tamaño (metros):</b>	<b>ANCHO:</b> 12 <b>ALTO:</b> 10	<b>Código Postal:</b>	50777
<b>Lema/Versión:</b>	TU MANDAS	<b>Entre Calle:</b>	SIN CALLE
<b>ID-INE:</b>	NO APLICA	<b>Y Calle:</b>	SIN CALLE
<b>Tipo Beneficio:</b>	Personalizado	<b>Referencia:</b>	A UN COSTADO DE OXXO

**Observaciones:**

**BENEFICIADO(S):**

<b>No. 1</b>	
<b>Sujeto Obligado:</b>	PARTIDO DEL TRABAJO
<b>Tipo Asociación:</b>	Partido
<b>Distritos Locales:</b>	ATLACOMULCO DE FABELA
<b>Beneficiado(s):</b>	OSCAR GONZALEZ YAÑEZ () (17982)
<b>Cargo:</b>	GOBERNADOR ESTATAL

Sistema Integral de Monitoreo de Espectaculares y Medios Impresos.  
Usuario: LUIS GERARDO MARTÍNEZ MURILLO Fecha Monitoreo: 29/05/2017  
ID Encuesta: 25574 Ticket: 25548 Estatus: Validado



Sistema Integral de Monitoreo de Espectaculares y Medios Impresos.  
 Usuario: FRANCISCA RODRÍGUEZ LUNA Fecha Monitoreo: 29/05/2017  
 ID Encuesta: 25581 Ticket: 25555 Estatus: Validado

**Proceso Electoral:** Local Ordinario 2016-2017

<b>Entidad:</b>	MEXICO	<b>UBICACIÓN</b>	
<b>Municipio:</b>	CUAUTITLAN IZCALLI	<b>Latitud:</b>	19.642723083496094
<b>Proceso:</b>	CAMPAÑA	<b>Longitud:</b>	-99.20377349853516
<b>Ámbito:</b>	Local	<b>Calle:</b>	DOCTOR J. JIMÉNEZ CANTÚ
		<b>Colonia:</b>	TULIPANES
<b>Hallazgo:</b>	Bardas	<b>Número:</b>	SIN NÚMERO
<b>Otro Hallazgo:</b>	NO APLICA		
<b>Tamaño (metros):</b>	<b>ANCHO:</b> 15 <b>ALTO:</b> 2	<b>Código Postal:</b>	54743
	OSCAR GOBERNADOR ESTOY DE TU LADO		
<b>Lema/Versión:</b>	MEXIBUS A 3.00 GRATUITO PARA ESTUDIANTES Y ADULTOS MAYORES	<b>Entre Calle:</b>	JOSE MARÍA MORELOS
<b>ID-INE:</b>	NA	<b>Y Calle:</b>	DE LAS FLORES
<b>Tipo Beneficio:</b>	Personalizado	<b>Referencia:</b>	FRENTE AL TOKS

**Observaciones:**

**BENEFICIADO(S):**

<b>No. 1</b>	
<b>Sujeto Obligado:</b>	PARTIDO DEL TRABAJO
<b>Beneficiado(s):</b>	OSCAR GONZALEZ YAÑEZ () (17982)
<b>Tipo Asociación:</b>	Partido
<b>Cargo:</b>	GOBERNADOR ESTATAL
<b>Distritos Locales:</b>	CUAUTITLAN IZCALLI

Sistema Integral de Monitoreo de Espectaculares y Medios Impresos.  
Usuario: FRANCISCA RODRÍGUEZ LUNA Fecha Monitoreo: 29/05/2017  
ID Encuesta: 25581 Ticket: 25555 Estatus: Validado

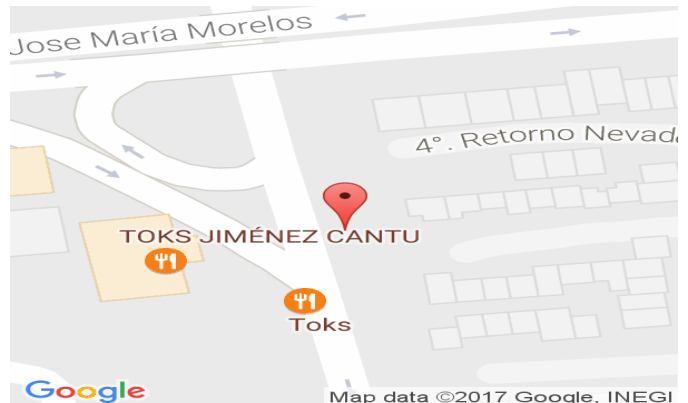

Sistema Integral de Monitoreo de Espectaculares y Medios Impresos.  
 Usuario: LUCERO DE ASIS SANDOVAL MIRANDA Fecha Monitoreo: 29/05/2017  
 ID Encuesta: 25608 Ticket: 25582 Estatus: Validado

**Proceso Electoral:** Local Ordinario 2016-2017

<b>Entidad:</b>	MEXICO	<b>UBICACIÓN</b>	
<b>Municipio:</b>	COACALCO DE BERRIOZABAL	<b>Latitud:</b>	19.6311092376709
<b>Proceso:</b>	CAMPAÑA	<b>Longitud:</b>	-99.08891296386719
<b>Ámbito:</b>	Local	<b>Calle:</b>	AVENIDA JOSÉ LÓPEZ PORTILLO
		<b>Colonia:</b>	LA MAGDALENA 2
<b>Hallazgo:</b>	Panorámicos o espectaculares	<b>Número:</b>	SN
<b>Otro Hallazgo:</b>	NO APLICA		
<b>Tamaño (metros):</b>	<b>ANCHO:</b> 12 <b>ALTO:</b> 12	<b>Código Postal:</b>	55714
<b>Lema/Versión:</b>	ESTOY DE TU LADO, TU MANDAS	<b>Entre Calle:</b>	ALLENDE
<b>ID-INE:</b>	MON-4-29-30	<b>Y Calle:</b>	COLIMA
<b>Tipo Beneficio:</b>	Personalizado	<b>Referencia:</b>	A UN COSTADO DE JARDÍN DE NIÑOS EDMUNDO DE AMICIS

**Observaciones:**

**BENEFICIADO(S):**

<b>No. 1</b>	
<b>Sujeto Obligado:</b>	PARTIDO DEL TRABAJO
<b>Distritos Locales:</b>	COACALCO DE BERRIOZABAL
<b>Beneficiado(s):</b>	OSCAR GONZALEZ YAÑEZ () (17982)
<b>Cargo:</b>	GOBERNADOR ESTATAL
<b>Tipo Asociación:</b>	Partido



Sistema Integral de Monitoreo de Espectaculares y Medios Impresos.

Usuario: LUCERO DE ASIS SANDOVAL MIRANDA Fecha Monitoreo: 29/05/2017

ID Encuesta: 25608 Ticket: 25582 Estatus: Validado



Sistema Integral de Monitoreo de Espectaculares y Medios Impresos.

Usuario: RUY CHAVÉZ PEDRAZA Fecha Monitoreo: 29/05/2017

ID Encuesta: 25610 Ticket: 25584 Estatus: Validado

**Proceso Electoral:** Local Ordinario 2016-2017

<b>Entidad:</b>	MEXICO	<b>UBICACIÓN</b>	
<b>Municipio:</b>	METEPEC	<b>Latitud:</b>	19.271800994873047
<b>Proceso:</b>	CAMPAÑA	<b>Longitud:</b>	-99.63407135009766
<b>Ámbito:</b>	Local	<b>Calle:</b>	BOULEVARD SOLIDARIDAD LAS TORRES
		<b>Colonia:</b>	NUEVA SANTA MARÍA DE LAS ROSAS
<b>Hallazgo:</b>	Panorámicos o espectaculares	<b>Número:</b>	SIN NÚMERO
<b>Otro Hallazgo:</b>	NO APLICA		
<b>Tamaño (metros):</b>	<b>ANCHO:</b> 10 <b>ALTO:</b> 9	<b>Código Postal:</b>	50190
<b>Lema/Versión:</b>	ESTOY DE TU LADO	<b>Entre Calle:</b>	MARTHA
<b>ID-INE:</b>	NA	<b>Y Calle:</b>	GLORIA
<b>Tipo Beneficio:</b>	Personalizado	<b>Referencia:</b>	ARRIBA? DE UNIDAD

**Observaciones:**

**BENEFICIADO(S):**

<b>No. 1</b>	
<b>Cargo:</b>	GOBERNADOR ESTATAL
<b>Tipo Asociación:</b>	Partido
<b>Distritos Locales:</b>	METEPEC
<b>Beneficiado(s):</b>	OSCAR GONZALEZ YAÑEZ () (17982)
<b>Sujeto Obligado:</b>	PARTIDO DEL TRABAJO

Sistema Integral de Monitoreo de Espectaculares y Medios Impresos.  
Usuario: RUY CHAVÉZ PEDRAZA Fecha Monitoreo: 29/05/2017  
ID Encuesta: 25610 Ticket: 25584 Estatus: Validado

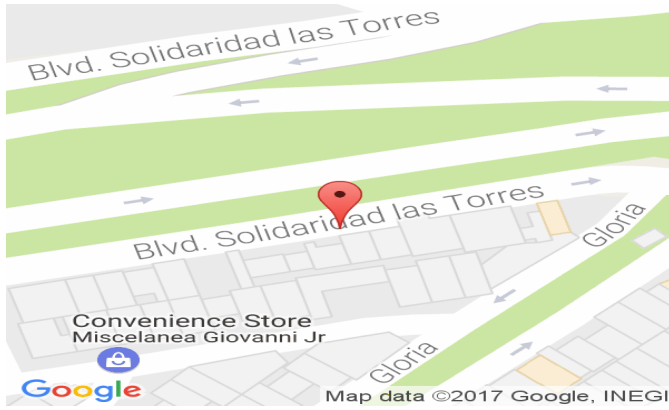

Sistema Integral de Monitoreo de Espectaculares y Medios Impresos.

Usuario: MARÍA GUADALUPE VILLANUEVA GUILLÉN Fecha Monitoreo: 29/05/2017

ID Encuesta: 25611 Ticket: 25585 Estatus: Validado

**Proceso Electoral: Local Ordinario 2016-2017**

<b>Entidad:</b>	MEXICO	<b>UBICACIÓN</b>	
<b>Municipio:</b>	CUAUTITLAN IZCALLI	<b>Latitud:</b>	19.641965866088867
<b>Proceso:</b>	CAMPAÑA	<b>Longitud:</b>	-99.20366668701172
<b>Ámbito:</b>	Local	<b>Calle:</b>	DOCTOR J. JIMÉNEZ CANTÚ
		<b>Colonia:</b>	PRIVANZA
<b>Hallazgo:</b>	Bardas	<b>Número:</b>	SN
<b>Otro Hallazgo:</b>	NO APLICA		
<b>Tamaño (metros):</b>	<b>ANCHO:</b> 19 <b>ALTO:</b> 2	<b>Código Postal:</b>	54750
<b>Lema/Versión:</b>	ESTOY DE TU LADO TRANSPORTE SEGURO Y VIGILADO VIA AEREA	<b>Entre Calle:</b>	SULTEPEC
<b>ID-INE:</b>	NA	<b>Y Calle:</b>	AV MORELOS
<b>Tipo Beneficio:</b>	Personalizado	<b>Referencia:</b>	FRENTE A RESTAURANT TOKS

**Observaciones:**

**BENEFICIADO(S):**

<b>No. 1</b>	
<b>Beneficiado(s):</b>	OSCAR GONZALEZ YAÑEZ () (17982)
<b>Distritos Locales:</b>	CUAUTITLAN IZCALLI
<b>Sujeto Obligado:</b>	PARTIDO DEL TRABAJO
<b>Cargo:</b>	GOBERNADOR ESTATAL
<b>Tipo Asociación:</b>	Partido

Sistema Integral de Monitoreo de Espectaculares y Medios Impresos.

Usuario: MARÍA GUADALUPE VILLANUEVA GUILLÉN Fecha Monitoreo: 29/05/2017

ID Encuesta: 25611 Ticket: 25585 Estatus: Validado





Sistema Integral de Monitoreo de Espectaculares y Medios Impresos.  
 Usuario: FRANCISCA RODRÍGUEZ LUNA Fecha Monitoreo: 29/05/2017  
 ID Encuesta: 25650 Ticket: 25624 Estatus: Validado

**Proceso Electoral:** Local Ordinario 2016-2017

<b>Entidad:</b>	MEXICO	<b>UBICACIÓN</b>	
<b>Municipio:</b>	CUAUTITLAN IZCALLI	<b>Latitud:</b>	19.642885208129883
<b>Proceso:</b>	CAMPAÑA	<b>Longitud:</b>	-99.20377349853516
<b>Ámbito:</b>	Local	<b>Calle:</b>	DOCTOR J. JIMÉNEZ CANTÚ
		<b>Colonia:</b>	TULIPANES
<b>Hallazgo:</b>	Bardas	<b>Número:</b>	SIN NÚMERO
<b>Otro Hallazgo:</b>	NO APLICA		
<b>Tamaño (metros):</b>	<b>ANCHO:</b> 15 <b>ALTO:</b> 2.5	<b>Código Postal:</b>	54743
<b>Lema/Versión:</b>	ESTOY DE TU LADO REFINERÍA SI SE PUEDE	<b>Entre Calle:</b>	JOSÉ MARÍA MORELOS
<b>ID-INE:</b>	NO TIENE	<b>Y Calle:</b>	SE LAS FLORES
<b>Tipo Beneficio:</b>	Personalizado	<b>Referencia:</b>	FRENTE AL TOKS

**Observaciones:**

**BENEFICIADO(S):**

<b>No. 1</b>	
<b>Tipo Asociación:</b>	Partido
<b>Cargo:</b>	GOBERNADOR ESTATAL
<b>Distritos Locales:</b>	CUAUTITLAN IZCALLI
<b>Beneficiado(s):</b>	OSCAR GONZALEZ YAÑEZ () (17982)
<b>Sujeto Obligado:</b>	PARTIDO DEL TRABAJO

Sistema Integral de Monitoreo de Espectaculares y Medios Impresos.  
Usuario: FRANCISCA RODRÍGUEZ LUNA Fecha Monitoreo: 29/05/2017  
ID Encuesta: 25650 Ticket: 25624 Estatus: Validado



Sistema Integral de Monitoreo de Espectaculares y Medios Impresos.

Usuario: RUY CHAVÉZ PEDRAZA Fecha Monitoreo: 29/05/2017

ID Encuesta: 25680 Ticket: 25654 Estatus: Validado

**Proceso Electoral:** Local Ordinario 2016-2017

<b>Entidad:</b>	MEXICO	<b>UBICACIÓN</b>	
<b>Municipio:</b>	METEPEC	<b>Latitud:</b>	19.274988174438477
<b>Proceso:</b>	CAMPAÑA	<b>Longitud:</b>	-99.6118392944336
<b>Ámbito:</b>	Local	<b>Calle:</b>	BOULEVARD SOLIDARIDAD LAS TORRES
		<b>Colonia:</b>	DELEGACIÓN SANTA ANA TLAPALTITLÁN
<b>Hallazgo:</b>	Bardas	<b>Número:</b>	SIN NÚMERO
<b>Otro Hallazgo:</b>	NO APLICA		
<b>Tamaño (metros):</b>	<b>ANCHO:</b> 30 <b>ALTO:</b> 2	<b>Código Postal:</b>	52156
<b>Lema/Versión:</b>	ESTOY DE TU LADO	<b>Entre Calle:</b>	FUENTE ULISES
<b>ID-INE:</b>	NA	<b>Y Calle:</b>	COMOFORT
<b>Tipo Beneficio:</b>	Personalizado	<b>Referencia:</b>	BARDA SOBRE LA AV

**Observaciones:**

**BENEFICIADO(S):**

<b>No. 1</b>	
<b>Cargo:</b>	GOBERNADOR ESTATAL
<b>Sujeto Obligado:</b>	PARTIDO DEL TRABAJO
<b>Distritos Locales:</b>	METEPEC
<b>Beneficiado(s):</b>	OSCAR GONZALEZ YAÑEZ () (17982)
<b>Tipo Asociación:</b>	Partido

Sistema Integral de Monitoreo de Espectaculares y Medios Impresos.  
Usuario: RUY CHAVÉZ PEDRAZA Fecha Monitoreo: 29/05/2017  
ID Encuesta: 25680 Ticket: 25654 Estatus: Validado



Sistema Integral de Monitoreo de Espectaculares y Medios Impresos.  
 Usuario: FERNANDO PARRAGUIRRE BAUTISTA Fecha Monitoreo: 29/05/2017  
 ID Encuesta: 25681 Ticket: 25655 Estatus: Validado

**Proceso Electoral: Local Ordinario 2016-2017**

<b>Entidad:</b>	MEXICO	<b>UBICACIÓN</b>	
<b>Municipio:</b>	VALLE DE CHALCO SOLIDARIDAD	<b>Latitud:</b>	19.28118324279785
<b>Proceso:</b>	CAMPAÑA	<b>Longitud:</b>	-98.93062591552734
<b>Ámbito:</b>	Local	<b>Calle:</b>	ISIDRO FABELA
		<b>Colonia:</b>	GUADALUPANA
<b>Hallazgo:</b>	Bardas	<b>Número:</b>	SN
<b>Otro Hallazgo:</b>	NO APLICA		
<b>Tamaño (metros):</b>	<b>ANCHO:</b> 6 <b>ALTO:</b> 2	<b>Código Postal:</b>	56616
<b>Lema/Versión:</b>	ESTOY DE TU LADO	<b>Entre Calle:</b>	ORIENTE 29 A
<b>ID-INE:</b>	S/N	<b>Y Calle:</b>	ORIENTE 29
			FRENTE A
<b>Tipo Beneficio:</b>	Personalizado	<b>Referencia:</b>	MATERIALES CASA JUQUILA

**Observaciones:**

**BENEFICIADO(S):**

<b>No. 1</b>	
<b>Cargo:</b>	GOBERNADOR ESTATAL
<b>Tipo Asociación:</b>	Partido
<b>Distritos Locales:</b>	VALLE DE CHALCO SOLIDARIDAD
<b>Beneficiado(s):</b>	OSCAR GONZALEZ YAÑEZ () (17982)
<b>Sujeto Obligado:</b>	PARTIDO DEL TRABAJO



Sistema Integral de Monitoreo de Espectaculares y Medios Impresos.

Usuario: FERNANDO PARRAGUIRRE BAUTISTA Fecha Monitoreo: 29/05/2017

ID Encuesta: 25681 Ticket: 25655 Estatus: Validado

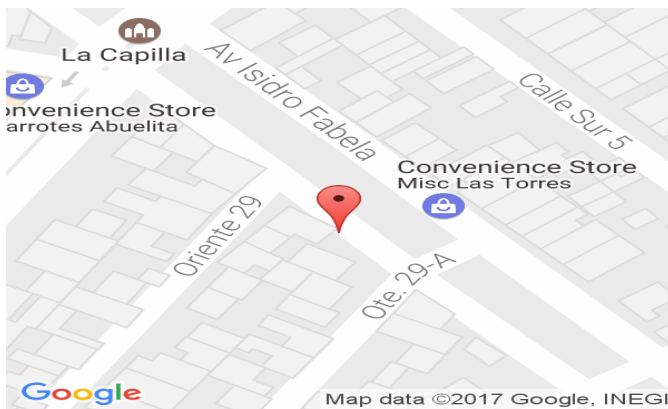

Sistema Integral de Monitoreo de Espectaculares y Medios Impresos.

Usuario: CESAR FLORES MÉNDEZ Fecha Monitoreo: 29/05/2017

ID Encuesta: 25692 Ticket: 25666 Estatus: Validado

**Proceso Electoral: Local Ordinario 2016-2017**

<b>Entidad:</b>	MEXICO	<b>UBICACIÓN</b>	
<b>Municipio:</b>	VALLE DE CHALCO SOLIDARIDAD	<b>Latitud:</b>	19.28101348876953
<b>Proceso:</b>	CAMPAÑA	<b>Longitud:</b>	-98.93054962158203
<b>Ámbito:</b>	Local	<b>Calle:</b>	ORIENTE 29-A
		<b>Colonia:</b>	GUADALUPANA
<b>Hallazgo:</b>	Bardas	<b>Número:</b>	SN
<b>Otro Hallazgo:</b>	NO APLICA		
<b>Tamaño (metros):</b>	<b>ANCHO: 6 ALTO: 2</b>	<b>Código Postal:</b>	56616
	ESTOY DE TU LADO		
<b>Lema/Versión:</b>	OSCAR GOBERNADOR	<b>Entre Calle:</b>	ISIDRO FABELA
<b>ID-INE:</b>	NA	<b>Y Calle:</b>	ORIENTE 30
<b>Tipo Beneficio:</b>	Personalizado	<b>Referencia:</b>	ESQUINA CON ISIDRO FABELA

**Observaciones:**

**BENEFICIADO(S):**

<b>No. 1</b>	
<b>Cargo:</b>	GOBERNADOR ESTATAL
<b>Tipo Asociación:</b>	Partido
<b>Sujeto Obligado:</b>	PARTIDO DEL TRABAJO
<b>Distritos Locales:</b>	VALLE DE CHALCO SOLIDARIDAD
<b>Beneficiado(s):</b>	OSCAR GONZALEZ YAÑEZ () (17982)

Sistema Integral de Monitoreo de Espectaculares y Medios Impresos.  
Usuario: CESAR FLORES MÉNDEZ Fecha Monitoreo: 29/05/2017  
ID Encuesta: 25692 Ticket: 25666 Estatus: Validado



Sistema Integral de Monitoreo de Espectaculares y Medios Impresos.

Usuario: RUY CHAVÉZ PEDRAZA Fecha Monitoreo: 29/05/2017

ID Encuesta: 25694 Ticket: 25668 Estatus: Validado

**Proceso Electoral: Local Ordinario 2016-2017**

<b>Entidad:</b>	MEXICO	<b>UBICACIÓN</b>	
<b>Municipio:</b>	METEPEC	<b>Latitud:</b>	19.275169372558594
<b>Proceso:</b>	CAMPAÑA	<b>Longitud:</b>	-99.60978698730469
<b>Ámbito:</b>	Local	<b>Calle:</b>	BOULEVARD SOLIDARIDAD LAS TORRES
		<b>Colonia:</b>	DELEGACIÓN SANTA ANA TLAPALTITLÁN
<b>Hallazgo:</b>	Bardas	<b>Número:</b>	SIN NÚMERO
<b>Otro Hallazgo:</b>	NO APLICA		
<b>Tamaño (metros):</b>	<b>ANCHO:</b> 12 <b>ALTO:</b> 1.5	<b>Código Postal:</b>	50160
<b>Lema/Versión:</b>	ESTOY DE TU LADO	<b>Entre Calle:</b>	FUENTE ULISES
<b>ID-INE:</b>	NA	<b>Y Calle:</b>	AV IGNACIO COMONFORT
<b>Tipo Beneficio:</b>	Personalizado	<b>Referencia:</b>	BARDA DEL CLUB DE GOLF

**Observaciones:**

**BENEFICIADO(S):**

<b>No. 1</b>	
<b>Sujeto Obligado:</b>	PARTIDO DEL TRABAJO
<b>Cargo:</b>	GOBERNADOR ESTATAL
<b>Distritos Locales:</b>	METEPEC
<b>Beneficiado(s):</b>	OSCAR GONZALEZ YAÑEZ () (17982)
<b>Tipo Asociación:</b>	Partido



Sistema Integral de Monitoreo de Espectaculares y Medios Impresos.  
Usuario: RUY CHAVÉZ PEDRAZA Fecha Monitoreo: 29/05/2017  
ID Encuesta: 25694 Ticket: 25668 Estatus: Validado





Sistema Integral de Monitoreo de Espectaculares y Medios Impresos.

Usuario: MARÍA GUADALUPE VILLANUEVA GUILLÉN Fecha Monitoreo: 29/05/2017

ID Encuesta: 25698 Ticket: 25672 Estatus: Validado

**Proceso Electoral: Local Ordinario 2016-2017**

<b>Entidad:</b>	MEXICO	<b>UBICACIÓN</b>	
<b>Municipio:</b>	CUAUTITLAN IZCALLI	<b>Latitud:</b>	19.645235061645508
<b>Proceso:</b>	CAMPAÑA	<b>Longitud:</b>	-99.20804595947266
<b>Ámbito:</b>	Local	<b>Calle:</b>	AVENIDA 10 DE MAYO
		<b>Colonia:</b>	CENTRO URBANO
<b>Hallazgo:</b>	Bardas	<b>Número:</b>	SN
<b>Otro Hallazgo:</b>	NO APLICA		
<b>Tamaño (metros):</b>	<b>ANCHO: 20 ALTO: 2</b>	<b>Código Postal:</b>	54750
<b>Lema/Versión:</b>	ESTOY DE TU LADO REFINERIAS SI SE PUEDE	<b>Entre Calle:</b>	BOREAL
<b>ID-INE:</b>	NA	<b>Y Calle:</b>	AV DE LOS TROPICOS
<b>Tipo Beneficio:</b>	Personalizado	<b>Referencia:</b>	FRENTE A ESTABLECIMIENTO EL VIEJO OESRE

**Observaciones:**

**BENEFICIADO(S):**

<b>No. 1</b>	
<b>Sujeto Obligado:</b>	PARTIDO DEL TRABAJO
<b>Cargo:</b>	GOBERNADOR ESTATAL
<b>Tipo Asociación:</b>	Partido
<b>Distritos Locales:</b>	CUAUTITLAN IZCALLI
<b>Beneficiado(s):</b>	OSCAR GONZALEZ YAÑEZ () (17982)

Sistema Integral de Monitoreo de Espectaculares y Medios Impresos.

Usuario: MARÍA GUADALUPE VILLANUEVA GUILLÉN Fecha Monitoreo: 29/05/2017

ID Encuesta: 25698 Ticket: 25672 Estatus: Validado



Sistema Integral de Monitoreo de Espectaculares y Medios Impresos.  
 Usuario: FERNANDO PARRAGUIRRE BAUTISTA Fecha Monitoreo: 29/05/2017  
 ID Encuesta: 25719 Ticket: 25693 Estatus: Validado

**Proceso Electoral: Local Ordinario 2016-2017**

<b>Entidad:</b>	MEXICO	<b>UBICACIÓN</b>	
<b>Municipio:</b>	VALLE DE CHALCO SOLIDARIDAD	<b>Latitud:</b>	19.272584915161133
<b>Proceso:</b>	CAMPAÑA	<b>Longitud:</b>	-98.9229965209961
<b>Ámbito:</b>	Local	<b>Calle:</b>	ISIDRO FABELA
		<b>Colonia:</b>	GUADALUPANA
<b>Hallazgo:</b>	Bardas	<b>Número:</b>	SN
<b>Otro Hallazgo:</b>	NO APLICA		
<b>Tamaño (metros):</b>	<b>ANCHO:</b> 30 <b>ALTO:</b> 2	<b>Código Postal:</b>	56617
<b>Lema/Versión:</b>	PENA DE MUERTE A FEMINICIDAS. ESTOY DE TU LADO	<b>Entre Calle:</b>	ADOLFO RUIZ CORTINEZ
<b>ID-INE:</b>	NA	<b>Y Calle:</b>	SIN NOMBRE
<b>Tipo Beneficio:</b>	Personalizado	<b>Referencia:</b>	ESQUINA ADOLFO RUIZ CORTINEZ

**Observaciones:**

**BENEFICIADO(S):**

<b>No. 1</b>	
<b>Beneficiado(s):</b>	OSCAR GONZALEZ YAÑEZ () (17982)
<b>Distritos Locales:</b>	VALLE DE CHALCO SOLIDARIDAD
<b>Tipo Asociación:</b>	Partido
<b>Sujeto Obligado:</b>	PARTIDO DEL TRABAJO
<b>Cargo:</b>	GOBERNADOR ESTATAL

Sistema Integral de Monitoreo de Espectaculares y Medios Impresos.

Usuario: FERNANDO PARRAGUIRRE BAUTISTA Fecha Monitoreo: 29/05/2017

ID Encuesta: 25719 Ticket: 25693 Estatus: Validado



Sistema Integral de Monitoreo de Espectaculares y Medios Impresos.

Usuario: CESAR FLORES MÉNDEZ Fecha Monitoreo: 29/05/2017

ID Encuesta: 25720 Ticket: 25694 Estatus: Validado

**Proceso Electoral: Local Ordinario 2016-2017**

<b>Entidad:</b>	MEXICO	<b>UBICACIÓN</b>	
<b>Municipio:</b>	VALLE DE CHALCO SOLIDARIDAD	<b>Latitud:</b>	19.27252197265625
<b>Proceso:</b>	CAMPAÑA	<b>Longitud:</b>	-98.92328643798828
<b>Ámbito:</b>	Local	<b>Calle:</b>	ADOLFO RUIZ CORTINES
		<b>Colonia:</b>	GUADALUPANA
<b>Hallazgo:</b>	Bardas	<b>Número:</b>	SN
<b>Otro Hallazgo:</b>	NO APLICA		
<b>Tamaño (metros):</b>	<b>ANCHO:</b> 24 <b>ALTO:</b> 2.5	<b>Código Postal:</b>	56616
<b>Lema/Versión:</b>	PENA DE MUERTE A FEMINICIDAS, OSCAR GOBERNADOR	<b>Entre Calle:</b>	ISIDRO FABELA
<b>ID-INE:</b>	NA	<b>Y Calle:</b>	SUR 6
<b>Tipo Beneficio:</b>	Personalizado	<b>Referencia:</b>	ESQUINA CON ISIDRO FABELA

**Observaciones:**

**BENEFICIADO(S):**

<b>No. 1</b>	
<b>Tipo Asociación:</b>	Partido
<b>Sujeto Obligado:</b>	PARTIDO DEL TRABAJO
<b>Distritos Locales:</b>	VALLE DE CHALCO SOLIDARIDAD
<b>Beneficiado(s):</b>	OSCAR GONZALEZ YAÑEZ () (17982)
<b>Cargo:</b>	GOBERNADOR ESTATAL



Sistema Integral de Monitoreo de Espectaculares y Medios Impresos.  
Usuario: CESAR FLORES MÉNDEZ Fecha Monitoreo: 29/05/2017  
ID Encuesta: 25720 Ticket: 25694 Estatus: Validado

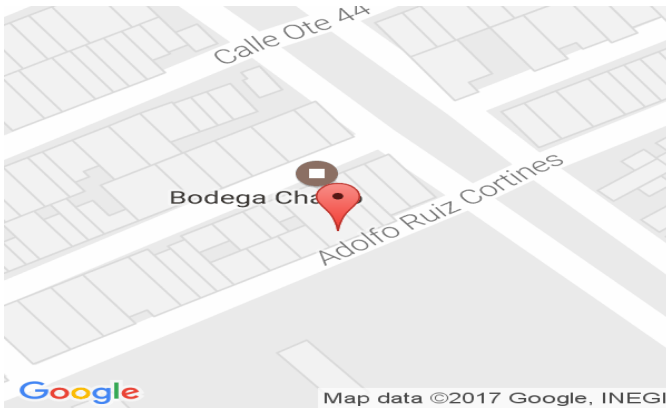

Sistema Integral de Monitoreo de Espectaculares y Medios Impresos.  
 Usuario: MARIANA ORENDAY PENAGOS Fecha Monitoreo: 29/05/2017  
 ID Encuesta: 25733 Ticket: 25707 Estatus: Validado

**Proceso Electoral:** Local Ordinario 2016-2017

<b>Entidad:</b>	MEXICO	<b>UBICACIÓN</b>	
<b>Municipio:</b>	TECAMAC	<b>Latitud:</b>	19.707002639770508
<b>Proceso:</b>	CAMPAÑA	<b>Longitud:</b>	-98.97742462158203
<b>Ámbito:</b>	Local	<b>Calle:</b>	CARRETERA FEDERAL PACHUCA - MEXICO
		<b>Colonia:</b>	TECAMAC
<b>Hallazgo:</b>	Panorámicos o espectaculares	<b>Número:</b>	SIN NÚMERO
<b>Otro Hallazgo:</b>	NO APLICA		
<b>Tamaño (metros):</b>	<b>ANCHO:</b> 10 <b>ALTO:</b> 5	<b>Código Postal:</b>	55740
<b>Lema/Versión:</b>	TU VOTO MANDA	<b>Entre Calle:</b>	SALIDA MEXICO PACHUCA
<b>ID-INE:</b>	NO TIENE	<b>Y Calle:</b>	DEPORTIVO SIERRA HERMOSA
<b>Tipo Beneficio:</b>	Genérico	<b>Referencia:</b>	A LADO DE LOCAL DE MÁRMOL Y CANTERA

**Observaciones:**

**BENEFICIADO(S):**

<b>No. 1</b>	
<b>Distritos Locales:</b>	TECAMAC DE FELIPE VILLANUEVA
<b>Cargo:</b>	GOBERNADOR ESTATAL
<b>Tipo Asociación:</b>	Partido
<b>Sujeto Obligado:</b>	PARTIDO DEL TRABAJO
<b>Beneficiado(s):</b>	GENERICO

Sistema Integral de Monitoreo de Espectaculares y Medios Impresos.  
Usuario: MARIANA ORENDAY PENAGOS Fecha Monitoreo: 29/05/2017  
ID Encuesta: 25733 Ticket: 25707 Estatus: Validado



Sistema Integral de Monitoreo de Espectaculares y Medios Impresos.  
 Usuario: FRANCISCA RODRÍGUEZ LUNA Fecha Monitoreo: 29/05/2017  
 ID Encuesta: 25735 Ticket: 25709 Estatus: Validado

**Proceso Electoral:** Local Ordinario 2016-2017

<b>Entidad:</b>	MEXICO	<b>UBICACIÓN</b>	
<b>Municipio:</b>	CUAUTITLAN IZCALLI	<b>Latitud:</b>	19.646221160888672
<b>Proceso:</b>	CAMPAÑA	<b>Longitud:</b>	-99.20819854736328
<b>Ámbito:</b>	Local	<b>Calle:</b>	AVENIDA 10 DE MAYO
		<b>Colonia:</b>	CENTRO URBANO
<b>Hallazgo:</b>	Bardas	<b>Número:</b>	SIN NÚMERO
<b>Otro Hallazgo:</b>	NO APLICA		
<b>Tamaño (metros):</b>	<b>ANCHO:</b> 20 <b>ALTO:</b> 2.5	<b>Código Postal:</b>	54740
<b>Lema/Versión:</b>	ESTOY DE TU LADO PENA DE MUERTE A FEMINICIDA S	<b>Entre Calle:</b>	PLANICIE
<b>ID-INE:</b>	NO TIENE	<b>Y Calle:</b>	DEL LLANO
<b>Tipo Beneficio:</b>	Personalizado	<b>Referencia:</b>	CERCA DE LA COMERCIAL MEXICANA
<b>Observaciones:</b>	NO TIENE		

**BENEFICIADO(S):**

<b>No. 1</b>	
<b>Tipo Asociación:</b>	Partido
<b>Distritos Locales:</b>	CUAUTITLAN IZCALLI
<b>Beneficiado(s):</b>	OSCAR GONZALEZ YAÑEZ () (17982)
<b>Cargo:</b>	GOBERNADOR ESTATAL
<b>Sujeto Obligado:</b>	PARTIDO DEL TRABAJO



Sistema Integral de Monitoreo de Espectaculares y Medios Impresos.  
Usuario: FRANCISCA RODRÍGUEZ LUNA Fecha Monitoreo: 29/05/2017  
ID Encuesta: 25735 Ticket: 25709 Estatus: Validado

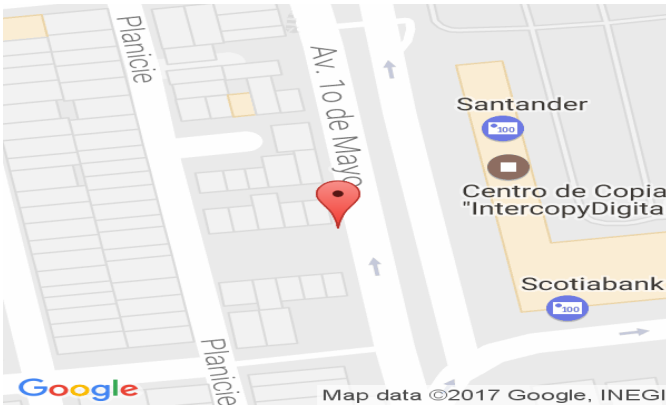



Sistema Integral de Monitoreo de Espectaculares y Medios Impresos.

Usuario: MARÍA GUADALUPE VILLANUEVA GUILLÉN Fecha Monitoreo: 29/05/2017

ID Encuesta: 25773 Ticket: 25747 Estatus: Validado

**Proceso Electoral: Local Ordinario 2016-2017**

<b>Entidad:</b>	MEXICO	<b>UBICACIÓN</b>	
<b>Municipio:</b>	CUAUTITLAN IZCALLI	<b>Latitud:</b>	19.661012649536133
<b>Proceso:</b>	CAMPAÑA	<b>Longitud:</b>	-99.2105484008789
<b>Ámbito:</b>	Local	<b>Calle:</b>	1RO DE MAYO
		<b>Colonia:</b>	CENTRO URBANO
<b>Hallazgo:</b>	Bardas	<b>Número:</b>	SN
<b>Otro Hallazgo:</b>	NO APLICA		
<b>Tamaño (metros):</b>	<b>ANCHO:</b> 15 <b>ALTO:</b> 2	<b>Código Postal:</b>	54700
	ESTOY DE TU LADO		
<b>Lema/Versión:</b>	TRANSPORTE SEGURO VIGILADO VIA SATELITE	<b>Entre Calle:</b>	TLATAYA
<b>ID-INE:</b>	NA	<b>Y Calle:</b>	TIMILPAN
<b>Tipo Beneficio:</b>	Personalizado	<b>Referencia:</b>	FRENTE A NOTARIA 88

**Observaciones:**

**BENEFICIADO(S):**

<b>No. 1</b>	
<b>Distritos Locales:</b>	CUAUTITLAN IZCALLI
<b>Cargo:</b>	GOBERNADOR ESTATAL
<b>Tipo Asociación:</b>	Partido
<b>Sujeto Obligado:</b>	PARTIDO DEL TRABAJO
<b>Beneficiado(s):</b>	OSCAR GONZALEZ YAÑEZ () (17982)

Sistema Integral de Monitoreo de Espectaculares y Medios Impresos.

Usuario: MARÍA GUADALUPE VILLANUEVA GUILLÉN Fecha Monitoreo: 29/05/2017

ID Encuesta: 25773 Ticket: 25747 Estatus: Validado

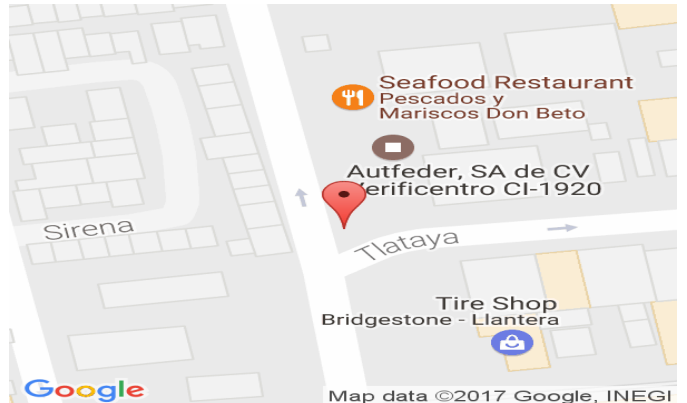

Sistema Integral de Monitoreo de Espectaculares y Medios Impresos.  
 Usuario: FRANCISCA RODRÍGUEZ LUNA Fecha Monitoreo: 29/05/2017  
 ID Encuesta: 25800 Ticket: 25774 Estatus: Validado

**Proceso Electoral:** Local Ordinario 2016-2017

<b>Entidad:</b>	MEXICO	<b>UBICACIÓN</b>	
<b>Municipio:</b>	CUAUTITLAN IZCALLI	<b>Latitud:</b>	19.661136627197266
<b>Proceso:</b>	CAMPAÑA	<b>Longitud:</b>	-99.21065521240234
<b>Ámbito:</b>	Local	<b>Calle:</b>	AVENIDA PRIMERO DE MAYO
		<b>Colonia:</b>	CENTRO URBANO
<b>Hallazgo:</b>	Bardas	<b>Número:</b>	SIN NÚMERO
<b>Otro Hallazgo:</b>	NO APLICA		
<b>Tamaño (metros):</b>	<b>ANCHO:</b> 15 <b>ALTO:</b> 3	<b>Código Postal:</b>	54700
<b>Lema/Versión:</b>	GASOLINA MÁS BARATA	<b>Entre Calle:</b>	SIRENA
<b>ID-INE:</b>	NO TIENE	<b>Y Calle:</b>	CENTAURO
<b>Tipo Beneficio:</b>	Personalizado	<b>Referencia:</b>	FRENTE A LA NOTARÍA 88

**Observaciones:**

**BENEFICIADO(S):**

<b>No. 1</b>	
<b>Distritos Locales:</b>	CUAUTITLAN IZCALLI
<b>Beneficiado(s):</b>	OSCAR GONZALEZ YAÑEZ () (17982)
<b>Tipo Asociación:</b>	Partido
<b>Cargo:</b>	GOBERNADOR ESTATAL
<b>Sujeto Obligado:</b>	PARTIDO DEL TRABAJO

Sistema Integral de Monitoreo de Espectaculares y Medios Impresos.  
Usuario: FRANCISCA RODRÍGUEZ LUNA Fecha Monitoreo: 29/05/2017  
ID Encuesta: 25800 Ticket: 25774 Estatus: Validado



Sistema Integral de Monitoreo de Espectaculares y Medios Impresos.  
 Usuario: CESAR ALFONSO CARRILLO JIMÉNEZ Fecha Monitoreo: 29/05/2017  
 ID Encuesta: 25853 Ticket: 25827 Estatus: Validado

**Proceso Electoral:** Local Ordinario 2016-2017

<b>Entidad:</b>	MEXICO	<b>UBICACIÓN</b>	
<b>Municipio:</b>	ECATEPEC DE MORELOS	<b>Latitud:</b>	19.568588256835938
<b>Proceso:</b>	CAMPAÑA	<b>Longitud:</b>	-99.04386901855469
<b>Ámbito:</b>	Local	<b>Calle:</b>	Via Jose Maria Morelos
		<b>Colonia:</b>	Santa Maria Tulpetlac
<b>Hallazgo:</b>	Panorámicos o espectaculares	<b>Número:</b>	236
<b>Otro Hallazgo:</b>	NO APLICA		
<b>Tamaño (metros):</b>	<b>ANCHO:</b> 12.9 <b>ALTO:</b> 7.2	<b>Código Postal:</b>	55400
<b>Lema/Versión:</b>	tu mandas	<b>Entre Calle:</b>	Chiapas
<b>ID-INE:</b>	n/a	<b>Y Calle:</b>	avenida 9 de junio
<b>Tipo Beneficio:</b>	Personalizado	<b>Referencia:</b>	en el camellon, a un costado de la clinica 68 del IMSS
<b>Observaciones:</b>	al 23 de mayo estaba otro espectacular de teresa castell		

**BENEFICIADO(S):**

<b>No. 1</b>	
<b>Distritos Locales:</b>	ECATEPEC DE MORELOS
<b>Cargo:</b>	GOBERNADOR ESTATAL
<b>Sujeto Obligado:</b>	PARTIDO DEL TRABAJO
<b>Beneficiado(s):</b>	OSCAR GONZALEZ YAÑEZ () (17982)
<b>Tipo Asociación:</b>	Partido



Sistema Integral de Monitoreo de Espectaculares y Medios Impresos.

Usuario: CESAR ALFONSO CARRILLO JIMÉNEZ Fecha Monitoreo: 29/05/2017

ID Encuesta: 25853 Ticket: 25827 Estatus: Validado



Sistema Integral de Monitoreo de Espectaculares y Medios Impresos.

Usuario: CESAR FLORES MÉNDEZ Fecha Monitoreo: 29/05/2017

ID Encuesta: 25888 Ticket: 25862 Estatus: Validado

**Proceso Electoral: Local Ordinario 2016-2017**

<b>Entidad:</b>	MEXICO	<b>UBICACIÓN</b>	
<b>Municipio:</b>	VALLE DE CHALCO SOLIDARIDAD	<b>Latitud:</b>	19.291889190673828
<b>Proceso:</b>	CAMPAÑA	<b>Longitud:</b>	-98.93994140625
<b>Ámbito:</b>	Local	<b>Calle:</b>	AVENIDA ISIDRO FABELA
		<b>Colonia:</b>	SANTA CRUZ
<b>Hallazgo:</b>	Bardas	<b>Número:</b>	SN
<b>Otro Hallazgo:</b>	NO APLICA		
<b>Tamaño (metros):</b>	<b>ANCHO:</b> 12 <b>ALTO:</b> 2.5	<b>Código Postal:</b>	56617
<b>Lema/Versión:</b>	PENA DE MUERTE A FEMINICIDAS, ESTOY DE TU LADO OSCAR GOBERNADOR	<b>Entre Calle:</b>	NORTE 11
<b>ID-INE:</b>	NA	<b>Y Calle:</b>	NORTE 10
<b>Tipo Beneficio:</b>	Personalizado	<b>Referencia:</b>	A 20 MTA DE SERVICIO AUTOMOTRIZ ARELLANO

**Observaciones:**

**BENEFICIADO(S):**

<b>No. 1</b>	
<b>Cargo:</b>	GOBERNADOR ESTATAL
<b>Tipo Asociación:</b>	Partido
<b>Distritos Locales:</b>	VALLE DE CHALCO SOLIDARIDAD
<b>Beneficiado(s):</b>	OSCAR GONZALEZ YAÑEZ () (17982)
<b>Sujeto Obligado:</b>	PARTIDO DEL TRABAJO

Sistema Integral de Monitoreo de Espectaculares y Medios Impresos.  
Usuario: CESAR FLORES MÉNDEZ Fecha Monitoreo: 29/05/2017  
ID Encuesta: 25888 Ticket: 25862 Estatus: Validado



Sistema Integral de Monitoreo de Espectaculares y Medios Impresos.  
 Usuario: ELIZABETH ZARATE FORTANEL Fecha Monitoreo: 29/05/2017  
 ID Encuesta: 25910 Ticket: 25884 Estatus: Validado

**Proceso Electoral: Local Ordinario 2016-2017**

<b>Entidad:</b>	MEXICO	<b>UBICACIÓN</b>	
<b>Municipio:</b>	TOLUCA	<b>Latitud:</b>	19.346187591552734
<b>Proceso:</b>	CAMPAÑA	<b>Longitud:</b>	-99.59471130371094
<b>Ámbito:</b>	Local	<b>Calle:</b>	Carretera Toluca- Naucalpan
		<b>Colonia:</b>	San Jose Guadalupe Otzacatlan
<b>Hallazgo:</b>	Panorámicos o espectaculares	<b>Número:</b>	SN
<b>Otro Hallazgo:</b>	NO APLICA		
<b>Tamaño (metros):</b>	<b>ANCHO:</b> 10 <b>ALTO:</b> 8	<b>Código Postal:</b>	50200
<b>Lema/Versión:</b>	ESTOY DE TU LADO TU MANDAS	<b>Entre Calle:</b>	EMILIANO ZAPATA
<b>ID-INE:</b>	NA	<b>Y Calle:</b>	SOR JUANA INES DE LA CRUZ
<b>Tipo Beneficio:</b>	Personalizado	<b>Referencia:</b>	A LADO DEL PUENTE PEATONAL EMILIANO ZAPATA

**Observaciones:**

**BENEFICIADO(S):**

<b>No. 1</b>	
<b>Sujeto Obligado:</b>	PARTIDO DEL TRABAJO
<b>Tipo Asociación:</b>	Partido
<b>Cargo:</b>	GOBERNADOR ESTATAL
<b>Distritos Locales:</b>	TOLUCA DE LERDO
<b>Beneficiado(s):</b>	OSCAR GONZALEZ YAÑEZ () (17982)

Sistema Integral de Monitoreo de Espectaculares y Medios Impresos.  
Usuario: ELIZABETH ZARATE FORTANEL Fecha Monitoreo: 29/05/2017  
ID Encuesta: 25910 Ticket: 25884 Estatus: Validado





Sistema Integral de Monitoreo de Espectaculares y Medios Impresos.  
 Usuario: ÁNGEL GUADALUPE CRUZ CASTRO Fecha Monitoreo: 29/05/2017  
 ID Encuesta: 25936 Ticket: 25910 Estatus: Validado

**Proceso Electoral:** Local Ordinario 2016-2017

<b>Entidad:</b>	MEXICO	<b>UBICACIÓN</b>	
<b>Municipio:</b>	LA PAZ	<b>Latitud:</b>	19.362159729003906
<b>Proceso:</b>	CAMPAÑA	<b>Longitud:</b>	-98.95673370361328
<b>Ámbito:</b>	Local	<b>Calle:</b>	16 DE SEPTIEMBRE
		<b>Colonia:</b>	LA MAGDALENA
<b>Hallazgo:</b>	Bardas	<b>Número:</b>	S/N
<b>Otro Hallazgo:</b>	NO APLICA		
<b>Tamaño (metros):</b>	<b>ANCHO:</b> 20 <b>ALTO:</b> 3	<b>Código Postal:</b>	56500
<b>Lema/Versión:</b>	TRANSPORTE SEGURO	<b>Entre Calle:</b>	GUADALUPE
<b>ID-INE:</b>	8	<b>Y Calle:</b>	FLORES MAGON
<b>Tipo Beneficio:</b>	Personalizado	<b>Referencia:</b>	AUN LADO DEL FRACCIONAMIENTO LA TOSCANA

**Observaciones:**

**BENEFICIADO(S):**

<b>No. 1</b>	
<b>Sujeto Obligado:</b>	PARTIDO DEL TRABAJO
<b>Cargo:</b>	GOBERNADOR ESTATAL
<b>Distritos Locales:</b>	LOS REYES ACAQUILPAN
<b>Beneficiado(s):</b>	OSCAR GONZALEZ YAÑEZ () (17982)
<b>Tipo Asociación:</b>	Partido

Sistema Integral de Monitoreo de Espectaculares y Medios Impresos.

Usuario: ÁNGEL GUADALUPE CRUZ CASTRO Fecha Monitoreo: 29/05/2017

ID Encuesta: 25936 Ticket: 25910 Estatus: Validado



Sistema Integral de Monitoreo de Espectaculares y Medios Impresos.  
 Usuario: MARIANA ORENDAY PENAGOS Fecha Monitoreo: 29/05/2017  
 ID Encuesta: 25956 Ticket: 25930 Estatus: Validado

**Proceso Electoral: Local Ordinario 2016-2017**

<b>Entidad:</b>	MEXICO	<b>UBICACIÓN</b>	
<b>Municipio:</b>	TECAMAC	<b>Latitud:</b>	19.686004638671875
<b>Proceso:</b>	CAMPAÑA	<b>Longitud:</b>	-98.99028778076172
<b>Ámbito:</b>	Local	<b>Calle:</b>	CARRETERA FEDERAL PACHUCA - MEXICO
		<b>Colonia:</b>	SAN FRANCISCO
<b>Hallazgo:</b>	Panorámicos o espectaculares	<b>Número:</b>	SN
<b>Otro Hallazgo:</b>	NO APLICA		
<b>Tamaño (metros):</b>	<b>ANCHO:</b> 12 <b>ALTO:</b> 6	<b>Código Postal:</b>	55760
<b>Lema/Versión:</b>	LOS TRABAJADORES MANDAN	<b>Entre Calle:</b>	DEL ORGANO
<b>ID-INE:</b>	SIN	<b>Y Calle:</b>	SAN FRANCISCO  ARRIBA DE INMUEBLE DE ESCUELA DE MANEJO, SE LOCALIZA enfrente de AUTOZONE
<b>Tipo Beneficio:</b>	Genérico	<b>Referencia:</b>	

**Observaciones:**

**BENEFICIADO(S):**

<b>No. 1</b>	
<b>Distritos Locales:</b>	TECAMAC DE FELIPE VILLANUEVA
<b>Cargo:</b>	GOBERNADOR ESTATAL
<b>Tipo Asociación:</b>	Partido

Sistema Integral de Monitoreo de Espectaculares y Medios Impresos.  
Usuario: MARIANA ORENDAY PENAGOS Fecha Monitoreo: 29/05/2017  
ID Encuesta: 25956 Ticket: 25930 Estatus: Validado

<b>Sujeto Obligado:</b>	PARTIDO DEL TRABAJO
<b>Beneficiado(s):</b>	GENERICO



Sistema Integral de Monitoreo de Espectaculares y Medios Impresos.  
 Usuario: MARIANA ORENDAY PENAGOS Fecha Monitoreo: 29/05/2017  
 ID Encuesta: 25971 Ticket: 25945 Estatus: Validado

**Proceso Electoral:** Local Ordinario 2016-2017

<b>Entidad:</b>	MEXICO	<b>UBICACIÓN</b>	
<b>Municipio:</b>	TECAMAC	<b>Latitud:</b>	19.680681228637695
<b>Proceso:</b>	CAMPAÑA	<b>Longitud:</b>	-98.99615478515625
<b>Ámbito:</b>	Local	<b>Calle:</b>	AVENIDA CONSTITUCIÓN DE LA REPÚBLICA
		<b>Colonia:</b>	LAS ANIMAS
<b>Hallazgo:</b>	Panorámicos o espectaculares	<b>Número:</b>	SN
<b>Otro Hallazgo:</b>	NO APLICA		
<b>Tamaño (metros):</b>	<b>ANCHO:</b> 12 <b>ALTO:</b> 6	<b>Código Postal:</b>	55764
<b>Lema/Versión:</b>	LOS TRABAJADORES MANDA	<b>Entre Calle:</b>	CONSTRUCCIÓN DE LA REPÚBLICA Y MARIANO ABASOLO
<b>ID-INE:</b>	SIN	<b>Y Calle:</b>	MARIANO ABASOLO
<b>Tipo Beneficio:</b>	Genérico	<b>Referencia:</b>	SAMAFORO

**Observaciones:**

**BENEFICIADO(S):**

<b>No. 1</b>	
<b>Distritos Locales:</b>	TECAMAC DE FELIPE VILLANUEVA
<b>Cargo:</b>	GOBERNADOR ESTATAL
<b>Tipo Asociación:</b>	Partido
<b>Sujeto Obligado:</b>	PARTIDO DEL TRABAJO
<b>Beneficiado(s):</b>	GENERICO



Sistema Integral de Monitoreo de Espectaculares y Medios Impresos.  
Usuario: MARIANA ORENDAY PENAGOS Fecha Monitoreo: 29/05/2017  
ID Encuesta: 25971 Ticket: 25945 Estatus: Validado



Sistema Integral de Monitoreo de Espectaculares y Medios Impresos.

Usuario: ALEXANDRO TAPIA FELIX Fecha Monitoreo: 29/05/2017

ID Encuesta: 25989 Ticket: 25963 Estatus: Validado

**Proceso Electoral: Local Ordinario 2016-2017**

<b>Entidad:</b>	MEXICO	<b>UBICACIÓN</b>	
<b>Municipio:</b>	ATIZAPAN DE ZARAGOZA	<b>Latitud:</b>	19.587421417236328
<b>Proceso:</b>	CAMPAÑA	<b>Longitud:</b>	-99.23912048339844
<b>Ámbito:</b>	Local	<b>Calle:</b>	CALLE SCHOPENAWER
		<b>Colonia:</b>	SAN JUAN IXTACALA PLANO SUR
<b>Hallazgo:</b>	Mantas (menores a 12mts)	<b>Número:</b>	9
<b>Otro Hallazgo:</b>	NO APLICA		
<b>Tamaño (metros):</b>	<b>ANCHO:</b> 2.5 <b>ALTO:</b> 2	<b>Código Postal:</b>	52928
<b>Lema/Versión:</b>	ESTOY DE TU LADO	<b>Entre Calle:</b>	LOMA CENTRO
<b>ID-INE:</b>	SN	<b>Y Calle:</b>	LOMA LINDA
<b>Tipo Beneficio:</b>	Personalizado	<b>Referencia:</b>	CASA DE DOS PISOS COLOR LADRILLO

**Observaciones:**

**BENEFICIADO(S):**

<b>No. 1</b>	
<b>Sujeto Obligado:</b>	PARTIDO DEL TRABAJO
<b>Distritos Locales:</b>	CIUDAD ADOLFO LOPEZ MATEOS
<b>Beneficiado(s):</b>	OSCAR GONZALEZ YAÑEZ () (17982)
<b>Cargo:</b>	GOBERNADOR ESTATAL
<b>Tipo Asociación:</b>	Partido

Sistema Integral de Monitoreo de Espectaculares y Medios Impresos.  
Usuario: ALEXANDRO TAPIA FELIX Fecha Monitoreo: 29/05/2017  
ID Encuesta: 25989 Ticket: 25963 Estatus: Validado



Sistema Integral de Monitoreo de Espectaculares y Medios Impresos.

Usuario: MARÍA GUADALUPE VILLANUEVA GUILLÉN Fecha Monitoreo: 29/05/2017

ID Encuesta: 26054 Ticket: 26028 Estatus: Validado

**Proceso Electoral:** Local Ordinario 2016-2017

<b>Entidad:</b>	MEXICO	<b>UBICACIÓN</b>	
<b>Municipio:</b>	CUAUTITLAN IZCALLI	<b>Latitud:</b>	19.667221069335938
<b>Proceso:</b>	CAMPAÑA	<b>Longitud:</b>	-99.20893859863281
<b>Ámbito:</b>	Local	<b>Calle:</b>	DOCTOR J. JIMÉNEZ CANTÚ
		<b>Colonia:</b>	CENTRO URBANO
<b>Hallazgo:</b>	Bardas	<b>Número:</b>	SN
<b>Otro Hallazgo:</b>	NO APLICA		
<b>Tamaño (metros):</b>	<b>ANCHO:</b> 22 <b>ALTO:</b> 2	<b>Código Postal:</b>	54700
<b>Lema/Versión:</b>	ESTOY DE TU LADO REFINERIAS SI SE PUEDE	<b>Entre Calle:</b>	SATÉLITE
<b>ID-INE:</b>	NA	<b>Y Calle:</b>	10 DE MAYO
<b>Tipo Beneficio:</b>	Personalizado	<b>Referencia:</b>	A 100 METROS DE PLAZA SAN JUDAS TADEO

**Observaciones:**

**BENEFICIADO(S):**

<b>No. 1</b>	
<b>Distritos Locales:</b>	CUAUTITLAN IZCALLI
<b>Beneficiado(s):</b>	OSCAR GONZALEZ YAÑEZ () (17982)
<b>Cargo:</b>	GOBERNADOR ESTATAL
<b>Tipo Asociación:</b>	Partido
<b>Sujeto Obligado:</b>	PARTIDO DEL TRABAJO

Sistema Integral de Monitoreo de Espectaculares y Medios Impresos.

Usuario: MARÍA GUADALUPE VILLANUEVA GUILLÉN Fecha Monitoreo: 29/05/2017

ID Encuesta: 26054 Ticket: 26028 Estatus: Validado





Sistema Integral de Monitoreo de Espectaculares y Medios Impresos.

Usuario: MARÍA GUADALUPE VILLANUEVA GUILLÉN Fecha Monitoreo: 29/05/2017

ID Encuesta: 26059 Ticket: 26033 Estatus: Validado

**Proceso Electoral: Local Ordinario 2016-2017**

<b>Entidad:</b>	MEXICO	<b>UBICACIÓN</b>	
<b>Municipio:</b>	CUAUTITLAN IZCALLI	<b>Latitud:</b>	19.666044235229492
<b>Proceso:</b>	CAMPAÑA	<b>Longitud:</b>	-99.20879364013672
<b>Ámbito:</b>	Local	<b>Calle:</b>	DOCTOR J. JIMÉNEZ CANTÚ
		<b>Colonia:</b>	ARCOS DE LA HACIENDA
<b>Hallazgo:</b>	Bardas	<b>Número:</b>	SN
<b>Otro Hallazgo:</b>	NO APLICA		
<b>Tamaño (metros):</b>	<b>ANCHO: 20 ALTO: 2</b>	<b>Código Postal:</b>	54730
<b>Lema/Versión:</b>	ESTOY DE TU LADO TRANSPORTE SEGURO Y VIGILADO VÍA SATÉLITE	<b>Entre Calle:</b>	SATÉLITE
<b>ID-INE:</b>	NA	<b>Y Calle:</b>	10 DE MAYO
<b>Tipo Beneficio:</b>	Personalizado	<b>Referencia:</b>	A UN COSTADO DE KFC Y GASOLINERA

**Observaciones:**

**BENEFICIADO(S):**

<b>No. 1</b>	
<b>Tipo Asociación:</b>	Partido
<b>Cargo:</b>	GOBERNADOR ESTATAL
<b>Distritos Locales:</b>	CUAUTITLAN IZCALLI
<b>Beneficiado(s):</b>	OSCAR GONZALEZ YAÑEZ () (17982)
<b>Sujeto Obligado:</b>	PARTIDO DEL TRABAJO

Sistema Integral de Monitoreo de Espectaculares y Medios Impresos.

Usuario: MARÍA GUADALUPE VILLANUEVA GUILLÉN Fecha Monitoreo: 29/05/2017

ID Encuesta: 26059 Ticket: 26033 Estatus: Validado



Sistema Integral de Monitoreo de Espectaculares y Medios Impresos.  
 Usuario: FRANCISCA RODRÍGUEZ LUNA Fecha Monitoreo: 29/05/2017  
 ID Encuesta: 26061 Ticket: 26035 Estatus: Validado

**Proceso Electoral:** Local Ordinario 2016-2017

<b>Entidad:</b>	MEXICO	<b>UBICACIÓN</b>	
<b>Municipio:</b>	CUAUTITLAN IZCALLI	<b>Latitud:</b>	19.666667938232422
<b>Proceso:</b>	CAMPAÑA	<b>Longitud:</b>	-99.20889282226563
<b>Ámbito:</b>	Local	<b>Calle:</b>	DOCTOR J. JIMÉNEZ CANTÚ
		<b>Colonia:</b>	ARCOS DE LA HACIENDA
<b>Hallazgo:</b>	Bardas	<b>Número:</b>	SIN NÚMERO
<b>Otro Hallazgo:</b>	NO APLICA		
<b>Tamaño (metros):</b>	<b>ANCHO:</b> 15 <b>ALTO:</b> 2.5	<b>Código Postal:</b>	54730
	ESTOY DE TU LADO		
<b>Lema/Versión:</b>	GASOLINA MÁS BARATA	<b>Entre Calle:</b>	VIA SATELITE
<b>ID-INE:</b>	NO TIENE	<b>Y Calle:</b>	10 DE MAYO
<b>Tipo Beneficio:</b>	Personalizado	<b>Referencia:</b>	A 500 MTS DE OFFICE DEPOT

**Observaciones:**

**BENEFICIADO(S):**

<b>No. 1</b>	
<b>Tipo Asociación:</b>	Partido
<b>Distritos Locales:</b>	CUAUTITLAN IZCALLI
<b>Beneficiado(s):</b>	OSCAR GONZALEZ YAÑEZ () (17982)
<b>Sujeto Obligado:</b>	PARTIDO DEL TRABAJO
<b>Cargo:</b>	GOBERNADOR ESTATAL

Sistema Integral de Monitoreo de Espectaculares y Medios Impresos.  
Usuario: FRANCISCA RODRÍGUEZ LUNA Fecha Monitoreo: 29/05/2017  
ID Encuesta: 26061 Ticket: 26035 Estatus: Validado

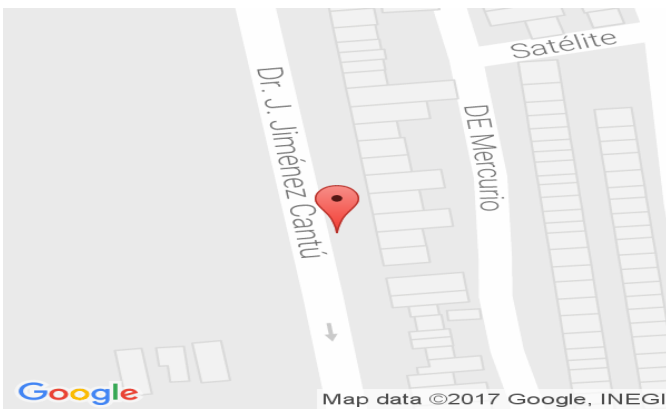

Sistema Integral de Monitoreo de Espectaculares y Medios Impresos.  
 Usuario: FRANCISCA RODRÍGUEZ LUNA Fecha Monitoreo: 29/05/2017  
 ID Encuesta: 26071 Ticket: 26045 Estatus: Validado

**Proceso Electoral:** Local Ordinario 2016-2017

<b>Entidad:</b>	MEXICO	<b>UBICACIÓN</b>	
<b>Municipio:</b>	CUAUTITLAN IZCALLI	<b>Latitud:</b>	19.665590286254883
<b>Proceso:</b>	CAMPAÑA	<b>Longitud:</b>	-99.20869445800781
<b>Ámbito:</b>	Local	<b>Calle:</b>	DOCTOR J. JIMÉNEZ CANTÚ
		<b>Colonia:</b>	ARCOS DE LA HACIENDA
<b>Hallazgo:</b>	Bardas	<b>Número:</b>	SIN NÚMERO
<b>Otro Hallazgo:</b>	NO APLICA		
<b>Tamaño (metros):</b>	<b>ANCHO:</b> 20 <b>ALTO:</b> 2.5	<b>Código Postal:</b>	54730
	MEXIBÚS A 3.00		
<b>Lema/Versión:</b>	GRATUITO PARA ESTUDIANTES Y ADULTOS MAYORES	<b>Entre Calle:</b>	VÍA SATÉLITE
<b>ID-INE:</b>	NO TIENE	<b>Y Calle:</b>	10 DE MAYO
<b>Tipo Beneficio:</b>	Personalizado	<b>Referencia:</b>	FRENTE A LA GASOLINERA

**Observaciones:**

**BENEFICIADO(S):**

<b>No. 1</b>	
<b>Sujeto Obligado:</b>	PARTIDO DEL TRABAJO
<b>Cargo:</b>	GOBERNADOR ESTATAL
<b>Distritos Locales:</b>	CUAUTITLAN IZCALLI
<b>Beneficiado(s):</b>	OSCAR GONZALEZ YAÑEZ () (17982)
<b>Tipo Asociación:</b>	Partido



Sistema Integral de Monitoreo de Espectaculares y Medios Impresos.  
Usuario: FRANCISCA RODRÍGUEZ LUNA Fecha Monitoreo: 29/05/2017  
ID Encuesta: 26071 Ticket: 26045 Estatus: Validado



Sistema Integral de Monitoreo de Espectaculares y Medios Impresos.  
 Usuario: LUIS ENRIQUE GARCIA AGUILAR Fecha Monitoreo: 29/05/2017  
 ID Encuesta: 26082 Ticket: 26056 Estatus: Validado

**Proceso Electoral: Local Ordinario 2016-2017**

<b>Entidad:</b>	MEXICO	<b>UBICACIÓN</b>	
<b>Municipio:</b>	RAYON	<b>Latitud:</b>	19.147958755493164
<b>Proceso:</b>	CAMPAÑA	<b>Longitud:</b>	-99.5820083618164
<b>Ámbito:</b>	Local	<b>Calle:</b>	ALBERTO GARCÍA
		<b>Colonia:</b>	CENTRO
<b>Hallazgo:</b>	Mantas (menores a 12mts)	<b>Número:</b>	104
<b>Otro Hallazgo:</b>	NO APLICA		
<b>Tamaño (metros):</b>	<b>ANCHO:</b> 3 <b>ALTO:</b> 2	<b>Código Postal:</b>	52360
<b>Lema/Versión:</b>	GOBERNADOR - GASOLINA BARATA SI SE PUEDE	<b>Entre Calle:</b>	JOSE MARIA MORELOS
<b>ID-INE:</b>	N/A	<b>Y Calle:</b>	MIGUEL HIDALGO
<b>Tipo Beneficio:</b>	Personalizado	<b>Referencia:</b>	ARRIBA DE FARMACIA DESCUENTO
<b>Observaciones:</b>	2 LONAS DE PRECANDIDATO CON LAS MISMAS CARACTERÍSTICAS, UNA NO SE ENCUENTRA 100% VISIBLE		

**BENEFICIADO(S):**

<b>No. 1</b>	
<b>Distritos Locales:</b>	SAN MIGUEL ZINACANTEPEC
<b>Cargo:</b>	GOBERNADOR ESTATAL
<b>Tipo Asociación:</b>	Partido
<b>Sujeto Obligado:</b>	PARTIDO DEL TRABAJO
<b>Beneficiado(s):</b>	OSCAR GONZALEZ YAÑEZ () (17982)

Sistema Integral de Monitoreo de Espectaculares y Medios Impresos.  
Usuario: LUIS ENRIQUE GARCIA AGUILAR Fecha Monitoreo: 29/05/2017  
ID Encuesta: 26082 Ticket: 26056 Estatus: Validado



Sistema Integral de Monitoreo de Espectaculares y Medios Impresos.  
 Usuario: FRANCISCA RODRÍGUEZ LUNA Fecha Monitoreo: 29/05/2017  
 ID Encuesta: 26083 Ticket: 26057 Estatus: Validado

**Proceso Electoral:** Local Ordinario 2016-2017

<b>Entidad:</b>	MEXICO	<b>UBICACIÓN</b>	
<b>Municipio:</b>	CUAUTITLAN IZCALLI	<b>Latitud:</b>	19.663679122924805
<b>Proceso:</b>	CAMPAÑA	<b>Longitud:</b>	-99.20841217041016
<b>Ámbito:</b>	Local	<b>Calle:</b>	DOCTOR J. JIMÉNEZ CANTÚ
		<b>Colonia:</b>	CENTRO URBANO
<b>Hallazgo:</b>	Bardas	<b>Número:</b>	SIN NÚMERO
<b>Otro Hallazgo:</b>	NO APLICA		
<b>Tamaño (metros):</b>	<b>ANCHO:</b> 20 <b>ALTO:</b> 3	<b>Código Postal:</b>	54700
<b>Lema/Versión:</b>	ESTOY DE TU LADO PENA DE MUERTE A FEMENICIDAS	<b>Entre Calle:</b>	TIMILPAN
<b>ID-INE:</b>	NO TIENE	<b>Y Calle:</b>	PLANETAS
<b>Tipo Beneficio:</b>	Personalizado	<b>Referencia:</b>	FRENTE A SORIANA

**Observaciones:**

**BENEFICIADO(S):**

<b>No. 1</b>	
<b>Tipo Asociación:</b>	Partido
<b>Distritos Locales:</b>	CUAUTITLAN IZCALLI
<b>Beneficiado(s):</b>	OSCAR GONZALEZ YAÑEZ () (17982)
<b>Sujeto Obligado:</b>	PARTIDO DEL TRABAJO
<b>Cargo:</b>	GOBERNADOR ESTATAL



Sistema Integral de Monitoreo de Espectaculares y Medios Impresos.  
Usuario: FRANCISCA RODRÍGUEZ LUNA Fecha Monitoreo: 29/05/2017  
ID Encuesta: 26083 Ticket: 26057 Estatus: Validado





Sistema Integral de Monitoreo de Espectaculares y Medios Impresos.  
 Usuario: MARIANA ORENDAY PENAGOS Fecha Monitoreo: 29/05/2017  
 ID Encuesta: 26090 Ticket: 26064 Estatus: Validado

**Proceso Electoral: Local Ordinario 2016-2017**

<b>Entidad:</b>	MEXICO	<b>UBICACIÓN</b>	
<b>Municipio:</b>	TECAMAC	<b>Latitud:</b>	19.661344528198242
<b>Proceso:</b>	CAMPAÑA	<b>Longitud:</b>	-99.00457763671875
<b>Ámbito:</b>	Local	<b>Calle:</b>	AUTOPISTA PACHUCA - MEXICO
		<b>Colonia:</b>	LA ESMERALDA
<b>Hallazgo:</b>	Panorámicos o espectaculares	<b>Número:</b>	SIN NUMETO
<b>Otro Hallazgo:</b>	NO APLICA		
<b>Tamaño (metros):</b>	<b>ANCHO:</b> 12 <b>ALTO:</b> 5	<b>Código Postal:</b>	55765
<b>Lema/Versión:</b>	TU MANDAS VOTA 4 DE JUNIO	<b>Entre Calle:</b>	FEDERAL MÉXICO PACHUCA
<b>ID-INE:</b>	NO APLICA	<b>Y Calle:</b>	SANTA MARIA GUADALUPE
			ENTRONQUE
<b>Tipo Beneficio:</b>	Genérico	<b>Referencia:</b>	AUTOPISTA Y FEDERAL

**Observaciones:**

**BENEFICIADO(S):**

<b>No. 1</b>	
<b>Tipo Asociación:</b>	Partido
<b>Distritos Locales:</b>	TECAMAC DE FELIPE VILLANUEVA
<b>Beneficiado(s):</b>	OSCAR GONZALEZ YAÑEZ () (17982)
<b>Sujeto Obligado:</b>	PARTIDO DEL TRABAJO
<b>Cargo:</b>	GOBERNADOR ESTATAL

Sistema Integral de Monitoreo de Espectaculares y Medios Impresos.  
Usuario: MARIANA ORENDAY PENAGOS Fecha Monitoreo: 29/05/2017  
ID Encuesta: 26090 Ticket: 26064 Estatus: Validado

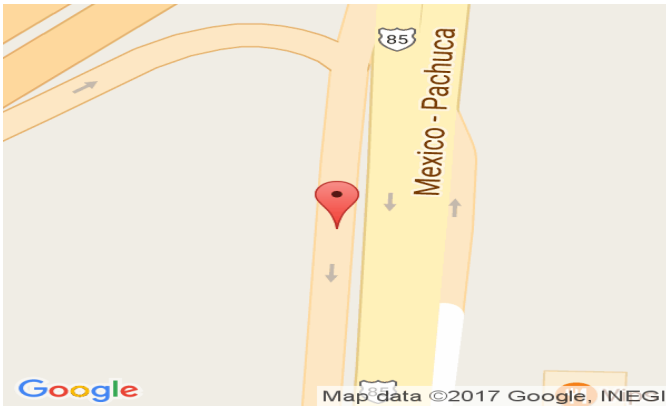

Sistema Integral de Monitoreo de Espectaculares y Medios Impresos.  
 Usuario: LUIS FERNANDO HOYOS PINEDA Fecha Monitoreo: 29/05/2017  
 ID Encuesta: 26134 Ticket: 26108 Estatus: Validado

**Proceso Electoral: Local Ordinario 2016-2017**

<b>Entidad:</b>	MEXICO	<b>UBICACIÓN</b>	
<b>Municipio:</b>	TEMOAYA	<b>Latitud:</b>	19.458276748657227
<b>Proceso:</b>	CAMPAÑA	<b>Longitud:</b>	-99.62481689453125
<b>Ámbito:</b>	Local	<b>Calle:</b>	AVENIDA DEL CANAL
		<b>Colonia:</b>	SAN JOSÉ COMALCO
<b>Hallazgo:</b>	Bardas	<b>Número:</b>	S/N
<b>Otro Hallazgo:</b>	NO APLICA		
<b>Tamaño (metros):</b>	<b>ANCHO: 21 ALTO: 3</b>	<b>Código Postal:</b>	00000
<b>Lema/Versión:</b>	ESTOY DE TU LADO	<b>Entre Calle:</b>	N/A
<b>ID-INE:</b>	S/ID	<b>Y Calle:</b>	N/A
<b>Tipo Beneficio:</b>	Personalizado	<b>Referencia:</b>	FRENTE A TERRENO BALDÍO

**Observaciones:**

**BENEFICIADO(S):**

<b>No. 1</b>	
<b>Sujeto Obligado:</b>	PARTIDO DEL TRABAJO
<b>Tipo Asociación:</b>	Partido
<b>Distritos Locales:</b>	IXTLAHUACA DE RAYON
<b>Beneficiado(s):</b>	OSCAR GONZALEZ YAÑEZ () (17982)
<b>Cargo:</b>	GOBERNADOR ESTATAL

Sistema Integral de Monitoreo de Espectaculares y Medios Impresos.  
Usuario: LUIS FERNANDO HOYOS PINEDA Fecha Monitoreo: 29/05/2017  
ID Encuesta: 26134 Ticket: 26108 Estatus: Validado



Sistema Integral de Monitoreo de Espectaculares y Medios Impresos.  
 Usuario: GISELA YADIRA FLORES CID Fecha Monitoreo: 30/05/2017  
 ID Encuesta: 26201 Ticket: 26175 Estatus: Validado

**Proceso Electoral:** Local Ordinario 2016-2017

<b>Entidad:</b>	MEXICO	<b>UBICACIÓN</b>	
<b>Municipio:</b>	ECATEPEC DE MORELOS	<b>Latitud:</b>	19.534269332885742
<b>Proceso:</b>	CAMPAÑA	<b>Longitud:</b>	-99.07765197753906
<b>Ámbito:</b>	Local	<b>Calle:</b>	CUAUHTEMOC
		<b>Colonia:</b>	SAN PEDRO XALOSTOC
<b>Hallazgo:</b>	Panorámicos o espectaculares	<b>Número:</b>	S/N
<b>Otro Hallazgo:</b>	NO APLICA		
<b>Tamaño (metros):</b>	<b>ANCHO:</b> 10 <b>ALTO:</b> 5	<b>Código Postal:</b>	55310
<b>Lema/Versión:</b>	TÚ MANDAS	<b>Entre Calle:</b>	CUAUHTEMOC PONIENTE
<b>ID-INE:</b>	N/A	<b>Y Calle:</b>	SIN REFERENCIA
<b>Tipo Beneficio:</b>	Genérico	<b>Referencia:</b>	A LADO DE BODEGA DE PET

**Observaciones:**

**BENEFICIADO(S):**

<b>No. 1</b>	
<b>Distritos Locales:</b>	ECATEPEC DE MORELOS
<b>Cargo:</b>	GOBERNADOR ESTATAL
<b>Sujeto Obligado:</b>	PARTIDO DEL TRABAJO
<b>Tipo Asociación:</b>	Partido
<b>Beneficiado(s):</b>	OSCAR GONZALEZ YAÑEZ () (17982)



Sistema Integral de Monitoreo de Espectaculares y Medios Impresos.  
Usuario: GISELA YADIRA FLORES CID Fecha Monitoreo: 30/05/2017  
ID Encuesta: 26201 Ticket: 26175 Estatus: Validado

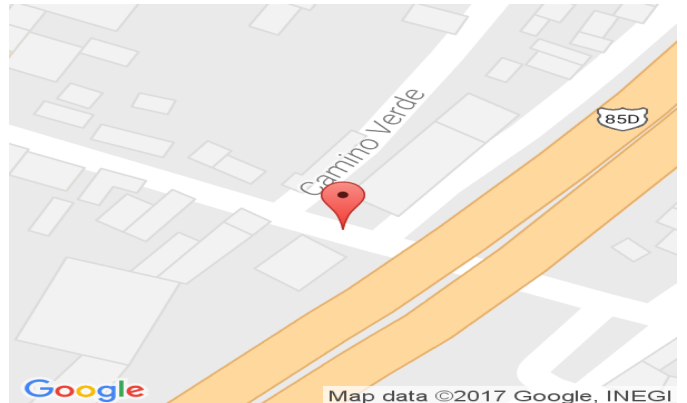

Sistema Integral de Monitoreo de Espectaculares y Medios Impresos.

Usuario: RUY CHAVÉZ PEDRAZA Fecha Monitoreo: 30/05/2017

ID Encuesta: 26208 Ticket: 26182 Estatus: Validado

**Proceso Electoral: Local Ordinario 2016-2017**

<b>Entidad:</b>	MEXICO	<b>UBICACIÓN</b>	
<b>Municipio:</b>	METEPEC	<b>Latitud:</b>	19.28374481201172
<b>Proceso:</b>	CAMPAÑA	<b>Longitud:</b>	-99.57398223876953
<b>Ámbito:</b>	Local	<b>Calle:</b>	AVENIDA TECNOLÓGICO
		<b>Colonia:</b>	FRANCISCO I. MADERO
<b>Hallazgo:</b>	Panorámicos o espectaculares	<b>Número:</b>	SIN NUMERO
<b>Otro Hallazgo:</b>	NO APLICA		
<b>Tamaño (metros):</b>	<b>ANCHO:</b> 10 <b>ALTO:</b> 8	<b>Código Postal:</b>	52172
<b>Lema/Versión:</b>	ESTOY DE TU LADO TÚ MANDAS	<b>Entre Calle:</b>	FRANCISCO I MADERO
<b>ID-INE:</b>	NA	<b>Y Calle:</b>	16 DE SEPTIEMBRE
<b>Tipo Beneficio:</b>	Personalizado	<b>Referencia:</b>	CASA EN OBRA NEGRA

**Observaciones:**

**BENEFICIADO(S):**

<b>No. 1</b>	
<b>Distritos Locales:</b>	METEPEC
<b>Sujeto Obligado:</b>	PARTIDO DEL TRABAJO
<b>Beneficiado(s):</b>	OSCAR GONZALEZ YAÑEZ () (17982)
<b>Cargo:</b>	GOBERNADOR ESTATAL
<b>Tipo Asociación:</b>	Partido

Sistema Integral de Monitoreo de Espectaculares y Medios Impresos.  
Usuario: RUY CHAVÉZ PEDRAZA Fecha Monitoreo: 30/05/2017  
ID Encuesta: 26208 Ticket: 26182 Estatus: Validado



Sistema Integral de Monitoreo de Espectaculares y Medios Impresos.  
 Usuario: GISELA YADIRA FLORES CID Fecha Monitoreo: 30/05/2017  
 ID Encuesta: 26213 Ticket: 26187 Estatus: Validado

**Proceso Electoral:** Local Ordinario 2016-2017

<b>Entidad:</b>	MEXICO	<b>UBICACIÓN</b>	
<b>Municipio:</b>	ECATEPEC DE MORELOS	<b>Latitud:</b>	19.53520965576172
<b>Proceso:</b>	CAMPAÑA	<b>Longitud:</b>	-99.07673645019531
<b>Ámbito:</b>	Local	<b>Calle:</b>	CUAUHTÉMOC
		<b>Colonia:</b>	SAN PEDRO XALOSTOC
<b>Hallazgo:</b>	Panorámicos o espectaculares	<b>Número:</b>	S/N
<b>Otro Hallazgo:</b>	NO APLICA		
<b>Tamaño (metros):</b>	<b>ANCHO:</b> 10 <b>ALTO:</b> 5	<b>Código Postal:</b>	55310
<b>Lema/Versión:</b>	LOS TRABAJADORES MANDAN	<b>Entre Calle:</b>	CUAUHTÉMOC PTE
<b>ID-INE:</b>	N/A	<b>Y Calle:</b>	CAMINO VERDE
<b>Tipo Beneficio:</b>	Genérico	<b>Referencia:</b>	LOCAL DE RECICLAJE DE PET
<b>Observaciones:</b>	DOS CARAS		

**BENEFICIADO(S):**

<b>No. 1</b>	
<b>Tipo Asociación:</b>	Partido
<b>Beneficiado(s):</b>	OSCAR GONZALEZ YAÑEZ () (17982)
<b>Cargo:</b>	GOBERNADOR ESTATAL
<b>Distritos Locales:</b>	ECATEPEC DE MORELOS
<b>Sujeto Obligado:</b>	PARTIDO DEL TRABAJO

Sistema Integral de Monitoreo de Espectaculares y Medios Impresos.  
Usuario: GISELA YADIRA FLORES CID Fecha Monitoreo: 30/05/2017  
ID Encuesta: 26213 Ticket: 26187 Estatus: Validado

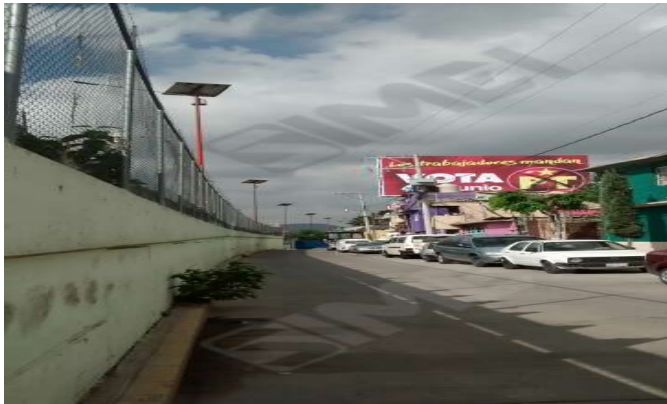



Sistema Integral de Monitoreo de Espectaculares y Medios Impresos.  
 Usuario: PORFIRIO EDUARDO OCHOA PAEZ Fecha Monitoreo: 30/05/2017  
 ID Encuesta: 26228 Ticket: 26202 Estatus: Validado

**Proceso Electoral:** Local Ordinario 2016-2017

<b>Entidad:</b>	MEXICO	<b>UBICACIÓN</b>	
<b>Municipio:</b>	METEPEC	<b>Latitud:</b>	19.28522491455078
<b>Proceso:</b>	CAMPAÑA	<b>Longitud:</b>	-99.57384490966797
<b>Ámbito:</b>	Local	<b>Calle:</b>	AVENIDA TECNOLÓGICO
		<b>Colonia:</b>	SAN JERONIMO CHICAHUALCO
<b>Hallazgo:</b>	Panorámicos o espectaculares	<b>Número:</b>	SIN NÚMERO
<b>Otro Hallazgo:</b>	NO APLICA		
<b>Tamaño (metros):</b>	<b>ANCHO:</b> 10 <b>ALTO:</b> 8	<b>Código Postal:</b>	52172
<b>Lema/Versión:</b>	TU MANDAS	<b>Entre Calle:</b>	16 DE SEPTIEMBRE
<b>ID-INE:</b>	NA	<b>Y Calle:</b>	FRANCISCO I MADERO
<b>Tipo Beneficio:</b>	Personalizado	<b>Referencia:</b>	FRENTE AL BANCO BANORTE

**Observaciones:**

**BENEFICIADO(S):**

<b>No. 1</b>	
<b>Distritos Locales:</b>	METEPEC
<b>Cargo:</b>	GOBERNADOR ESTATAL
<b>Tipo Asociación:</b>	Partido
<b>Sujeto Obligado:</b>	PARTIDO DEL TRABAJO
<b>Beneficiado(s):</b>	GENERICO

Sistema Integral de Monitoreo de Espectaculares y Medios Impresos.  
Usuario: PORFIRIO EDUARDO OCHOA PAEZ Fecha Monitoreo: 30/05/2017  
ID Encuesta: 26228 Ticket: 26202 Estatus: Validado



Sistema Integral de Monitoreo de Espectaculares y Medios Impresos.  
 Usuario: JOSE LUIS FUENTES FLORES Fecha Monitoreo: 30/05/2017  
 ID Encuesta: 26235 Ticket: 26209 Estatus: Validado

**Proceso Electoral:** Local Ordinario 2016-2017

<b>Entidad:</b>	MEXICO	<b>UBICACIÓN</b>	
<b>Municipio:</b>	NEZAHUALCOYOTL	<b>Latitud:</b>	19.410573959350586
<b>Proceso:</b>	CAMPAÑA	<b>Longitud:</b>	-99.02958679199219
<b>Ámbito:</b>	Local	<b>Calle:</b>	LAGUNA DE TERMINOS
		<b>Colonia:</b>	AGUA AZUL
<b>Hallazgo:</b>	Mantas (igual o mayor a 12mts)	<b>Número:</b>	S/N
<b>Otro Hallazgo:</b>	NO APLICA		
<b>Tamaño (metros):</b>	<b>ANCHO:</b> 3 <b>ALTO:</b> 2	<b>Código Postal:</b>	57500
<b>Lema/Versión:</b>	ESTOY DE TU LADO	<b>Entre Calle:</b>	LAGO GARDA
<b>ID-INE:</b>	17982	<b>Y Calle:</b>	LAGO GINEBRA
<b>Tipo Beneficio:</b>	Personalizado	<b>Referencia:</b>	CASA BLANCA

**Observaciones:**

**BENEFICIADO(S):**

<b>No. 1</b>	
<b>Distritos Locales:</b>	CD. NEZAHUALCOYOTL
<b>Beneficiado(s):</b>	OSCAR GONZALEZ YAÑEZ () (17982)
<b>Sujeto Obligado:</b>	PARTIDO DEL TRABAJO
<b>Tipo Asociación:</b>	Partido
<b>Cargo:</b>	GOBERNADOR ESTATAL

Sistema Integral de Monitoreo de Espectaculares y Medios Impresos.  
Usuario: JOSE LUIS FUENTES FLORES Fecha Monitoreo: 30/05/2017  
ID Encuesta: 26235 Ticket: 26209 Estatus: Validado



Sistema Integral de Monitoreo de Espectaculares y Medios Impresos.

Usuario: RUY CHAVÉZ PEDRAZA Fecha Monitoreo: 30/05/2017

ID Encuesta: 26262 Ticket: 26236 Estatus: Validado

**Proceso Electoral:** Local Ordinario 2016-2017

<b>Entidad:</b>	MEXICO	<b>UBICACIÓN</b>	
<b>Municipio:</b>	METEPEC	<b>Latitud:</b>	19.278118133544922
<b>Proceso:</b>	CAMPAÑA	<b>Longitud:</b>	-99.55661010742188
<b>Ámbito:</b>	Local	<b>Calle:</b>	BOULEVARD SOLIDARIDAD LAS TORRES
		<b>Colonia:</b>	ALVARO OBREGON
<b>Hallazgo:</b>	Panorámicos o espectaculares	<b>Número:</b>	SIN NÚMERO
<b>Otro Hallazgo:</b>	NO APLICA		
<b>Tamaño (metros):</b>	<b>ANCHO:</b> 10 <b>ALTO:</b> 9	<b>Código Postal:</b>	52100
<b>Lema/Versión:</b>	TU VOTO MANDA	<b>Entre Calle:</b>	EMILIANO ZAPATA
<b>ID-INE:</b>	NA	<b>Y Calle:</b>	BLV MIGUEL ALEMAN
<b>Tipo Beneficio:</b>	Genérico	<b>Referencia:</b>	LOTE BALDÍO

**Observaciones:**

**BENEFICIADO(S):**

<b>No. 1</b>	
<b>Distritos Locales:</b>	METEPEC
<b>Cargo:</b>	GOBERNADOR ESTATAL
<b>Tipo Asociación:</b>	Partido
<b>Sujeto Obligado:</b>	PARTIDO DEL TRABAJO
<b>Beneficiado(s):</b>	GENERICO



Sistema Integral de Monitoreo de Espectaculares y Medios Impresos.  
Usuario: RUY CHAVÉZ PEDRAZA Fecha Monitoreo: 30/05/2017  
ID Encuesta: 26262 Ticket: 26236 Estatus: Validado



Sistema Integral de Monitoreo de Espectaculares y Medios Impresos.  
 Usuario: YASMIN CAMPUZANO LÓPEZ Fecha Monitoreo: 30/05/2017  
 ID Encuesta: 26264 Ticket: 26238 Estatus: Validado

**Proceso Electoral: Local Ordinario 2016-2017**

<b>Entidad:</b>	MEXICO	<b>UBICACIÓN</b>	
<b>Municipio:</b>	TEJUPILCO	<b>Latitud:</b>	18.883102416992188
<b>Proceso:</b>	CAMPAÑA	<b>Longitud:</b>	-100.13097381591797
<b>Ámbito:</b>	Local	<b>Calle:</b>	Cristóbal Hidalgo
		<b>Colonia:</b>	ojo de agua
<b>Hallazgo:</b>	Mantas (menores a 12mts)	<b>Número:</b>	sn
<b>Otro Hallazgo:</b>	NO APLICA		
<b>Tamaño (metros):</b>	<b>ANCHO:</b> 4 <b>ALTO:</b> 2	<b>Código Postal:</b>	51400
<b>Lema/Versión:</b>	gasolina barata si se puede	<b>Entre Calle:</b>	carr a ocoyapan
<b>ID-INE:</b>	06	<b>Y Calle:</b>	Cristóbal Hidalgo
<b>Tipo Beneficio:</b>	Personalizado	<b>Referencia:</b>	arriba de taller mecánico

**Observaciones:**

**BENEFICIADO(S):**

<b>No. 1</b>	
<b>Tipo Asociación:</b>	Partido
<b>Distritos Locales:</b>	TEJUPILCO DE HIDALGO
<b>Beneficiado(s):</b>	OSCAR GONZALEZ YAÑEZ () (17982)
<b>Sujeto Obligado:</b>	PARTIDO DEL TRABAJO
<b>Cargo:</b>	GOBERNADOR ESTATAL

Sistema Integral de Monitoreo de Espectaculares y Medios Impresos.  
Usuario: YASMIN CAMPUZANO LÓPEZ Fecha Monitoreo: 30/05/2017  
ID Encuesta: 26264 Ticket: 26238 Estatus: Validado



Sistema Integral de Monitoreo de Espectaculares y Medios Impresos.  
 Usuario: YASMIN CAMPUZANO LÓPEZ Fecha Monitoreo: 30/05/2017  
 ID Encuesta: 26266 Ticket: 26240 Estatus: Validado

**Proceso Electoral:** Local Ordinario 2016-2017

<b>Entidad:</b>	MEXICO	<b>UBICACIÓN</b>	
<b>Municipio:</b>	TEJUPILCO	<b>Latitud:</b>	18.883195877075195
<b>Proceso:</b>	CAMPAÑA	<b>Longitud:</b>	-100.13091278076172
<b>Ámbito:</b>	Local	<b>Calle:</b>	Cristóbal hidalgo
		<b>Colonia:</b>	ojo de agua
<b>Hallazgo:</b>	Mantas (igual o mayor a 12mts)	<b>Número:</b>	sn
<b>Otro Hallazgo:</b>	NO APLICA		
<b>Tamaño (metros):</b>	<b>ANCHO:</b> 4 <b>ALTO:</b> 3	<b>Código Postal:</b>	51400
<b>Lema/Versión:</b>	estoy de tu lado	<b>Entre Calle:</b>	Cristóbal hidalgo
<b>ID-INE:</b>	05	<b>Y Calle:</b>	sin nombre
<b>Tipo Beneficio:</b>	Personalizado	<b>Referencia:</b>	arriba de taller mecánico

**Observaciones:**

**BENEFICIADO(S):**

<b>No. 1</b>	
<b>Sujeto Obligado:</b>	PARTIDO DEL TRABAJO
<b>Cargo:</b>	GOBERNADOR ESTATAL
<b>Distritos Locales:</b>	TEJUPILCO DE HIDALGO
<b>Beneficiado(s):</b>	OSCAR GONZALEZ YAÑEZ () (17982)
<b>Tipo Asociación:</b>	Partido

Sistema Integral de Monitoreo de Espectaculares y Medios Impresos.  
Usuario: YASMIN CAMPUZANO LÓPEZ Fecha Monitoreo: 30/05/2017  
ID Encuesta: 26266 Ticket: 26240 Estatus: Validado





Sistema Integral de Monitoreo de Espectaculares y Medios Impresos.  
 Usuario: PORFIRIO EDUARDO OCHOA PAEZ Fecha Monitoreo: 30/05/2017  
 ID Encuesta: 26305 Ticket: 26279 Estatus: Validado

**Proceso Electoral:** Local Ordinario 2016-2017

<b>Entidad:</b>	MEXICO	<b>UBICACIÓN</b>	
<b>Municipio:</b>	METEPEC	<b>Latitud:</b>	19.280237197875977
<b>Proceso:</b>	CAMPAÑA	<b>Longitud:</b>	-99.53431701660156
<b>Ámbito:</b>	Local	<b>Calle:</b>	BOULEVARD SOLIDARIDAD LAS TORRES
		<b>Colonia:</b>	BARRIO DE LA CONCEPCIÓN
<b>Hallazgo:</b>	Bardas	<b>Número:</b>	SIN NÚMER
<b>Otro Hallazgo:</b>	NO APLICA		
<b>Tamaño (metros):</b>	<b>ANCHO:</b> 10 <b>ALTO:</b> 3	<b>Código Postal:</b>	52100
<b>Lema/Versión:</b>	ESTOY DE TU LADO	<b>Entre Calle:</b>	LERMA
<b>ID-INE:</b>	NA	<b>Y Calle:</b>	CALLE INDEPENDENCIA
<b>Tipo Beneficio:</b>	Personalizado	<b>Referencia:</b>	LOTE BALDIO

**Observaciones:**

**BENEFICIADO(S):**

<b>No. 1</b>	
<b>Tipo Asociación:</b>	Partido
<b>Distritos Locales:</b>	METEPEC
<b>Beneficiado(s):</b>	OSCAR GONZALEZ YAÑEZ () (17982)
<b>Cargo:</b>	GOBERNADOR ESTATAL
<b>Sujeto Obligado:</b>	PARTIDO DEL TRABAJO

Sistema Integral de Monitoreo de Espectaculares y Medios Impresos.  
Usuario: PORFIRIO EDUARDO OCHOA PAEZ Fecha Monitoreo: 30/05/2017  
ID Encuesta: 26305 Ticket: 26279 Estatus: Validado



Sistema Integral de Monitoreo de Espectaculares y Medios Impresos.

Usuario: RUY CHAVÉZ PEDRAZA Fecha Monitoreo: 30/05/2017

ID Encuesta: 26318 Ticket: 26292 Estatus: Validado

**Proceso Electoral:** Local Ordinario 2016-2017

<b>Entidad:</b>	MEXICO	<b>UBICACIÓN</b>	
<b>Municipio:</b>	METEPEC	<b>Latitud:</b>	19.279891967773438
<b>Proceso:</b>	CAMPAÑA	<b>Longitud:</b>	-99.54217529296875
<b>Ámbito:</b>	Local	<b>Calle:</b>	NIÑOS HEROES
		<b>Colonia:</b>	SANTA ELENA
<b>Hallazgo:</b>	Bardas	<b>Número:</b>	SIN NÚMERO
<b>Otro Hallazgo:</b>	NO APLICA		
<b>Tamaño (metros):</b>	<b>ANCHO:</b> 10 <b>ALTO:</b> 3	<b>Código Postal:</b>	52100
<b>Lema/Versión:</b>	ESTOY DE TU LADO	<b>Entre Calle:</b>	NIÑOS HEROES
<b>ID-INE:</b>	NA	<b>Y Calle:</b>	TRES MARIAS
<b>Tipo Beneficio:</b>	Personalizado	<b>Referencia:</b>	LOTE BALDÍO

**Observaciones:**

**BENEFICIADO(S):**

<b>No. 1</b>	
<b>Tipo Asociación:</b>	Partido
<b>Distritos Locales:</b>	METEPEC
<b>Cargo:</b>	GOBERNADOR ESTATAL
<b>Sujeto Obligado:</b>	PARTIDO DEL TRABAJO
<b>Beneficiado(s):</b>	OSCAR GONZALEZ YAÑEZ () (17982)

Sistema Integral de Monitoreo de Espectaculares y Medios Impresos.  
Usuario: RUY CHAVÉZ PEDRAZA Fecha Monitoreo: 30/05/2017  
ID Encuesta: 26318 Ticket: 26292 Estatus: Validado



Sistema Integral de Monitoreo de Espectaculares y Medios Impresos.  
 Usuario: PORFIRIO EDUARDO OCHOA PAEZ Fecha Monitoreo: 30/05/2017  
 ID Encuesta: 26324 Ticket: 26298 Estatus: Validado

**Proceso Electoral:** Local Ordinario 2016-2017

<b>Entidad:</b>	MEXICO	<b>UBICACIÓN</b>	
<b>Municipio:</b>	METEPEC	<b>Latitud:</b>	19.27979850769043
<b>Proceso:</b>	CAMPAÑA	<b>Longitud:</b>	-99.54347229003906
<b>Ámbito:</b>	Local	<b>Calle:</b>	BOULEVARD SOLIDARIDAD LAS TORRES
		<b>Colonia:</b>	SANTA ELENA
<b>Hallazgo:</b>	Bardas	<b>Número:</b>	SIN NÚMERO
<b>Otro Hallazgo:</b>	NO APLICA		
<b>Tamaño (metros):</b>	<b>ANCHO:</b> 30 <b>ALTO:</b> 3	<b>Código Postal:</b>	52105
<b>Lema/Versión:</b>	ESTOY DE TU LADO	<b>Entre Calle:</b>	TRES MARÍAS
<b>ID-INE:</b>	NA	<b>Y Calle:</b>	SIN NOMBRE
<b>Tipo Beneficio:</b>	Personalizado	<b>Referencia:</b>	LOTE BALDÍO

**Observaciones:**

**BENEFICIADO(S):**

<b>No. 1</b>	
<b>Sujeto Obligado:</b>	PARTIDO DEL TRABAJO
<b>Cargo:</b>	GOBERNADOR ESTATAL
<b>Tipo Asociación:</b>	Partido
<b>Distritos Locales:</b>	METEPEC
<b>Beneficiado(s):</b>	OSCAR GONZALEZ YAÑEZ () (17982)



Sistema Integral de Monitoreo de Espectaculares y Medios Impresos.  
Usuario: PORFIRIO EDUARDO OCHOA PAEZ Fecha Monitoreo: 30/05/2017  
ID Encuesta: 26324 Ticket: 26298 Estatus: Validado



Sistema Integral de Monitoreo de Espectaculares y Medios Impresos.  
 Usuario: GISELA YADIRA FLORES CID Fecha Monitoreo: 30/05/2017  
 ID Encuesta: 26326 Ticket: 26300 Estatus: Validado

**Proceso Electoral:** Local Ordinario 2016-2017

<b>Entidad:</b>	MEXICO	<b>UBICACIÓN</b>	
<b>Municipio:</b>	ECATEPEC DE MORELOS	<b>Latitud:</b>	19.547090530395508
<b>Proceso:</b>	CAMPAÑA	<b>Longitud:</b>	-99.07177734375
<b>Ámbito:</b>	Local	<b>Calle:</b>	CALLE 2
		<b>Colonia:</b>	HANK GONZALEZ
<b>Hallazgo:</b>	Panorámicos o espectaculares	<b>Número:</b>	S/N
<b>Otro Hallazgo:</b>	NO APLICA		
<b>Tamaño (metros):</b>	<b>ANCHO:</b> 10 <b>ALTO:</b> 5	<b>Código Postal:</b>	55520
<b>Lema/Versión:</b>	TÚ MANDAS	<b>Entre Calle:</b>	AV SAN ANDRÉS
<b>ID-INE:</b>	N/A	<b>Y Calle:</b>	CALLE 104
<b>Tipo Beneficio:</b>	Personalizado	<b>Referencia:</b>	CASA VERDE

**Observaciones:**

**BENEFICIADO(S):**

<b>No. 1</b>	
<b>Cargo:</b>	GOBERNADOR ESTATAL
<b>Distritos Locales:</b>	ECATEPEC DE MORELOS
<b>Beneficiado(s):</b>	OSCAR GONZALEZ YAÑEZ () (17982)
<b>Tipo Asociación:</b>	Partido
<b>Sujeto Obligado:</b>	PARTIDO DEL TRABAJO

Sistema Integral de Monitoreo de Espectaculares y Medios Impresos.  
Usuario: GISELA YADIRA FLORES CID Fecha Monitoreo: 30/05/2017  
ID Encuesta: 26326 Ticket: 26300 Estatus: Validado



Sistema Integral de Monitoreo de Espectaculares y Medios Impresos.  
 Usuario: ELIZABETH ZARATE FORTANEL Fecha Monitoreo: 30/05/2017  
 ID Encuesta: 26371 Ticket: 26345 Estatus: Validado

**Proceso Electoral: Local Ordinario 2016-2017**

<b>Entidad:</b>	MEXICO	<b>UBICACIÓN</b>	
<b>Municipio:</b>	TOLUCA	<b>Latitud:</b>	19.344709396362305
<b>Proceso:</b>	CAMPAÑA	<b>Longitud:</b>	-99.67394256591797
<b>Ámbito:</b>	Local	<b>Calle:</b>	AVENIDA ISIDRO FABELA
		<b>Colonia:</b>	SAN CRISTÓBAL HUICHOCHITLAN
<b>Hallazgo:</b>	Bardas	<b>Número:</b>	SN
<b>Otro Hallazgo:</b>	NO APLICA		
<b>Tamaño (metros):</b>	<b>ANCHO: 20 ALTO: 2</b>	<b>Código Postal:</b>	50000
<b>Lema/Versión:</b>	PENA DE MUERTE A FEMINICIDAS	<b>Entre Calle:</b>	CARRETERA TOLUCA ATLACOMULCO
<b>ID-INE:</b>	NA	<b>Y Calle:</b>	CARRETERA TOLUCA ATLACOMULCO
<b>Tipo Beneficio:</b>	Personalizado	<b>Referencia:</b>	FRENTE A UNA EMPRESA DE CONTENEDORES

**Observaciones:**

**BENEFICIADO(S):**

<b>No. 1</b>	
<b>Sujeto Obligado:</b>	PARTIDO DEL TRABAJO
<b>Distritos Locales:</b>	TOLUCA DE LERDO
<b>Beneficiado(s):</b>	OSCAR GONZALEZ YAÑEZ () (17982)
<b>Tipo Asociación:</b>	Partido
<b>Cargo:</b>	GOBERNADOR ESTATAL

Sistema Integral de Monitoreo de Espectaculares y Medios Impresos.  
Usuario: ELIZABETH ZARATE FORTANEL Fecha Monitoreo: 30/05/2017  
ID Encuesta: 26371 Ticket: 26345 Estatus: Validado





Sistema Integral de Monitoreo de Espectaculares y Medios Impresos.  
 Usuario: MONITOR ESTADO DE MEXICO Fecha Monitoreo: 04/05/2017  
 ID Encuesta: 2640 Ticket: 2630 Estatus: Validado

**Proceso Electoral: Local Ordinario 2016-2017**

<b>Entidad:</b>	MEXICO	<b>UBICACIÓN</b>	
<b>Municipio:</b>	ECATEPEC DE MORELOS	<b>Latitud:</b>	19.51407241821289
<b>Proceso:</b>	CAMPAÑA	<b>Longitud:</b>	-99.03622436523438
<b>Ámbito:</b>	Local	<b>Calle:</b>	Avenida Carlos Hank González
		<b>Colonia:</b>	Florida
<b>Hallazgo:</b>	Panorámicos o espectaculares	<b>Número:</b>	SN
<b>Otro Hallazgo:</b>	NO APLICA		
<b>Tamaño (metros):</b>	<b>ANCHO:</b> 9 <b>ALTO:</b> 9	<b>Código Postal:</b>	55240
<b>Lema/Versión:</b>	Transporte seguro y vigilado	<b>Entre Calle:</b>	Jacarandas
<b>ID-INE:</b>	SN	<b>Y Calle:</b>	Pichardo Pagaza
<b>Tipo Beneficio:</b>	Personalizado	<b>Referencia:</b>	Metro Ecatepec

**Observaciones:**

**BENEFICIADO(S):**

<b>No. 1</b>	
<b>Distritos Locales:</b>	ECATEPEC DE MORELOS
<b>Cargo:</b>	GOBERNADOR ESTATAL
<b>Tipo Asociación:</b>	Partido
<b>Sujeto Obligado:</b>	PARTIDO DEL TRABAJO
<b>Beneficiado(s):</b>	OSCAR GONZALEZ YAÑEZ () (17982)

Sistema Integral de Monitoreo de Espectaculares y Medios Impresos.  
Usuario: MONITOR ESTADO DE MEXICO Fecha Monitoreo: 04/05/2017  
ID Encuesta: 2640 Ticket: 2630 Estatus: Validado



Sistema Integral de Monitoreo de Espectaculares y Medios Impresos.  
 Usuario: JANETTE MONICA LÓPEZ JASSO Fecha Monitoreo: 30/05/2017  
 ID Encuesta: 26482 Ticket: 26456 Estatus: Validado

**Proceso Electoral: Local Ordinario 2016-2017**

<b>Entidad:</b>	MEXICO	<b>UBICACIÓN</b>	
<b>Municipio:</b>	SAN FELIPE DEL PROGRESO	<b>Latitud:</b>	19.6801815032959
<b>Proceso:</b>	CAMPAÑA	<b>Longitud:</b>	-99.97264099121094
<b>Ámbito:</b>	Local	<b>Calle:</b>	EJIDO DEL CARMEN
		<b>Colonia:</b>	LOCALIDAD SAN LUCAS
<b>Hallazgo:</b>	Bardas	<b>Número:</b>	SIN
<b>Otro Hallazgo:</b>	NO APLICA		
<b>Tamaño (metros):</b>	<b>ANCHO: 6 ALTO: 4</b>	<b>Código Postal:</b>	50640
<b>Lema/Versión:</b>	OSCAR GONZÁLEZ GOBERNADOR	<b>Entre Calle:</b>	SAN LUCAS
<b>ID-INE:</b>	N/A	<b>Y Calle:</b>	LA ANGORE
<b>Tipo Beneficio:</b>	Personalizado	<b>Referencia:</b>	FRENTE A CAMPO CULTIVO

**Observaciones:**

**BENEFICIADO(S):**

<b>No. 1</b>	
<b>Distritos Locales:</b>	IXTLAHUACA DE RAYON
<b>Beneficiado(s):</b>	OSCAR GONZALEZ YAÑEZ () (17982)
<b>Cargo:</b>	GOBERNADOR ESTATAL
<b>Sujeto Obligado:</b>	PARTIDO DEL TRABAJO
<b>Tipo Asociación:</b>	Partido

Sistema Integral de Monitoreo de Espectaculares y Medios Impresos.  
Usuario: JANETTE MONICA LÓPEZ JASSO Fecha Monitoreo: 30/05/2017  
ID Encuesta: 26482 Ticket: 26456 Estatus: Validado

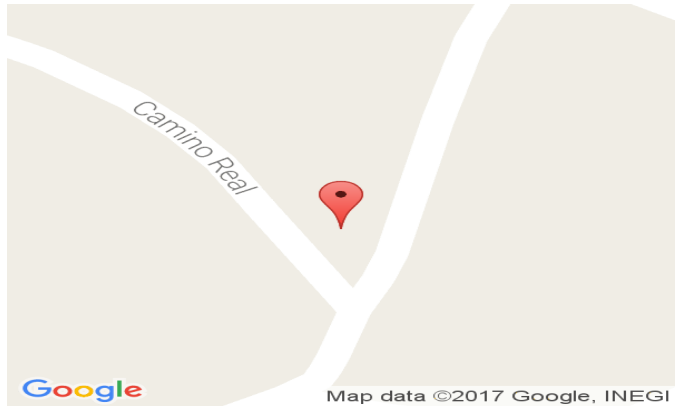

Sistema Integral de Monitoreo de Espectaculares y Medios Impresos.

Usuario: MARÍA GUADALUPE VILLANUEVA GUILLÉN Fecha Monitoreo: 30/05/2017

ID Encuesta: 26509 Ticket: 26483 Estatus: Validado

**Proceso Electoral: Local Ordinario 2016-2017**

<b>Entidad:</b>	MEXICO	<b>UBICACIÓN</b>	
<b>Municipio:</b>	CUAUTITLAN IZCALLI	<b>Latitud:</b>	19.638750076293945
<b>Proceso:</b>	CAMPAÑA	<b>Longitud:</b>	-99.20063018798828
<b>Ámbito:</b>	Local	<b>Calle:</b>	3ER. RETORNO DEL DESIERTO DEL CARMEN
		<b>Colonia:</b>	JARDINES DEL ALBA 2
<b>Hallazgo:</b>	Bardas	<b>Número:</b>	SN
<b>Otro Hallazgo:</b>	NO APLICA		
<b>Tamaño (metros):</b>	<b>ANCHO:</b> 20 <b>ALTO:</b> 2	<b>Código Postal:</b>	54750
<b>Lema/Versión:</b>	ESTOY DE TU LADO PENA DE MUERTES? A FEMINICIDAS	<b>Entre Calle:</b>	PASEOS DEL ALBA
<b>ID-INE:</b>	NA	<b>Y Calle:</b>	PASEOS PARQUE A UN COSTADO DE LA ESCUELA
<b>Tipo Beneficio:</b>	Personalizado	<b>Referencia:</b>	PREPARATORIA LÁZARO CÁRDENAS

**Observaciones:**

**BENEFICIADO(S):**

<b>No. 1</b>	
<b>Distritos Locales:</b>	CUAUTITLAN IZCALLI
<b>Beneficiado(s):</b>	OSCAR GONZALEZ YAÑEZ () (17982)
<b>Tipo Asociación:</b>	Partido
<b>Cargo:</b>	GOBERNADOR ESTATAL
<b>Sujeto Obligado:</b>	PARTIDO DEL TRABAJO



Sistema Integral de Monitoreo de Espectaculares y Medios Impresos.

Usuario: MARÍA GUADALUPE VILLANUEVA GUILLÉN Fecha Monitoreo: 30/05/2017

ID Encuesta: 26509 Ticket: 26483 Estatus: Validado



Sistema Integral de Monitoreo de Espectaculares y Medios Impresos.  
Usuario: LUIS MARIO ROMERO AYALA Fecha Monitoreo: 30/05/2017  
ID Encuesta: 26576 Ticket: 26550 Estatus: Validado

**Proceso Electoral: Local Ordinario 2016-2017**

<b>Entidad:</b>	MEXICO	<b>UBICACIÓN</b>	
<b>Municipio:</b>	TOLUCA	<b>Latitud:</b>	19.25693702697754
<b>Proceso:</b>	CAMPAÑA	<b>Longitud:</b>	-99.68470764160156
<b>Ámbito:</b>	Local	<b>Calle:</b>	TOLUCA - CIUDAD ALTAMIRANO
		<b>Colonia:</b>	CACALOMACAN
<b>Hallazgo:</b>	Panorámicos o espectaculares	<b>Número:</b>	SIN NÚMERO
<b>Otro Hallazgo:</b>	NO APLICA		
<b>Tamaño (metros):</b>	<b>ANCHO: 7 ALTO: 10</b>	<b>Código Postal:</b>	50170
<b>Lema/Versión:</b>	ESTOY DE TU LADO TU MANDAS	<b>Entre Calle:</b>	15 DE MAYO
<b>ID-INE:</b>	NA	<b>Y Calle:</b>	19 DE MAYO
<b>Tipo Beneficio:</b>	Personalizado	<b>Referencia:</b>	AÚN COSTADO DE GASOLINERA 5447

**Observaciones:****BENEFICIADO(S):**

<b>No. 1</b>	
<b>Distritos Locales:</b>	TOLUCA DE LERDO
<b>Beneficiado(s):</b>	OSCAR GONZALEZ YAÑEZ () (17982)
<b>Cargo:</b>	GOBERNADOR ESTATAL
<b>Sujeto Obligado:</b>	PARTIDO DEL TRABAJO
<b>Tipo Asociación:</b>	Partido

Sistema Integral de Monitoreo de Espectaculares y Medios Impresos.  
Usuario: LUIS MARIO ROMERO AYALA Fecha Monitoreo: 30/05/2017  
ID Encuesta: 26576 Ticket: 26550 Estatus: Validado

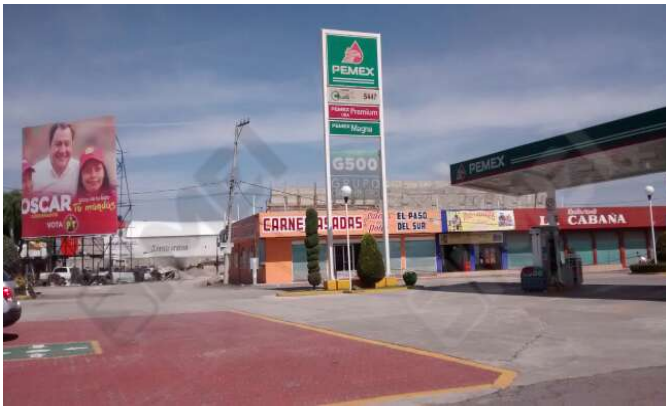

Sistema Integral de Monitoreo de Espectaculares y Medios Impresos.  
 Usuario: TANIA LIBERTAD ASTIVIA ALMEIDA Fecha Monitoreo: 30/05/2017  
 ID Encuesta: 26578 Ticket: 26552 Estatus: Validado

**Proceso Electoral: Local Ordinario 2016-2017**

<b>Entidad:</b>	MEXICO	<b>UBICACIÓN</b>	
<b>Municipio:</b>	HUIXQUILUCAN	<b>Latitud:</b>	19.29969596862793
<b>Proceso:</b>	CAMPAÑA	<b>Longitud:</b>	-99.3863525390625
<b>Ámbito:</b>	Local	<b>Calle:</b>	CARRETERA TOLUCA MÉXICO
		<b>Colonia:</b>	OCOYOACAC
<b>Hallazgo:</b>	Panorámicos o espectaculares	<b>Número:</b>	SN
<b>Otro Hallazgo:</b>	NO APLICA		
<b>Tamaño (metros):</b>	<b>ANCHO: 7 ALTO: 12</b>	<b>Código Postal:</b>	52740
<b>Lema/Versión:</b>	ESTOY DE TU LADO TU MANDAS	<b>Entre Calle:</b>	AV FERROCARRIL
<b>ID-INE:</b>	NA	<b>Y Calle:</b>	CARRETERA MÉXICO TOLUCA
<b>Tipo Beneficio:</b>	Personalizado	<b>Referencia:</b>	JUNTO A NEGOCIO DE CERÁMICA

**Observaciones:**

**BENEFICIADO(S):**

<b>No. 1</b>	
<b>Tipo Asociación:</b>	Partido
<b>Sujeto Obligado:</b>	PARTIDO DEL TRABAJO
<b>Cargo:</b>	GOBERNADOR ESTATAL
<b>Distritos Locales:</b>	HUIXQUILUCAN DE DEGOLLADO
<b>Beneficiado(s):</b>	OSCAR GONZALEZ YAÑEZ () (17982)

Sistema Integral de Monitoreo de Espectaculares y Medios Impresos.  
Usuario: TANIA LIBERTAD ASTIVIA ALMEIDA Fecha Monitoreo: 30/05/2017  
ID Encuesta: 26578 Ticket: 26552 Estatus: Validado

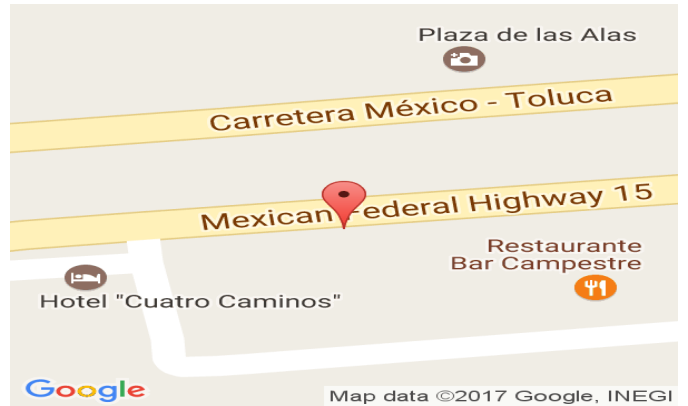



Sistema Integral de Monitoreo de Espectaculares y Medios Impresos.

Usuario: JUAN TORRES BRIONES Fecha Monitoreo: 30/05/2017

ID Encuesta: 26581 Ticket: 26555 Estatus: Validado

**Proceso Electoral: Local Ordinario 2016-2017**

<b>Entidad:</b>	MEXICO	<b>UBICACIÓN</b>	
<b>Municipio:</b>	VILLA GUERRERO	<b>Latitud:</b>	18.96685791015625
<b>Proceso:</b>	CAMPAÑA	<b>Longitud:</b>	-99.64342498779297
<b>Ámbito:</b>	Local	<b>Calle:</b>	PROL GALEANA PTE
		<b>Colonia:</b>	BARRIO LA CRUZ
<b>Hallazgo:</b>	Mantas (igual o mayor a 12mts)	<b>Número:</b>	SN
<b>Otro Hallazgo:</b>	NO APLICA		
<b>Tamaño (metros):</b>	<b>ANCHO:</b> 4 <b>ALTO:</b> 4	<b>Código Postal:</b>	51760
<b>Lema/Versión:</b>	ESTOY DE TU LADO	<b>Entre Calle:</b>	GALEANA NTE
<b>ID-INE:</b>	NA	<b>Y Calle:</b>	CARR TENANCINGO IXTAPAN
<b>Tipo Beneficio:</b>	Personalizado	<b>Referencia:</b>	EN TALLER DE SUSPENSIONES

**Observaciones:**

**BENEFICIADO(S):**

<b>No. 1</b>	
<b>Tipo Asociación:</b>	Partido
<b>Distritos Locales:</b>	SAN MIGUEL ZINACANTEPEC
<b>Beneficiado(s):</b>	OSCAR GONZALEZ YAÑEZ () (17982)
<b>Sujeto Obligado:</b>	PARTIDO DEL TRABAJO
<b>Cargo:</b>	GOBERNADOR ESTATAL

Sistema Integral de Monitoreo de Espectaculares y Medios Impresos.  
Usuario: JUAN TORRES BRIONES Fecha Monitoreo: 30/05/2017  
ID Encuesta: 26581 Ticket: 26555 Estatus: Validado



Sistema Integral de Monitoreo de Espectaculares y Medios Impresos.

Usuario: JAIME MORALES ORTUÑO Fecha Monitoreo: 30/05/2017

ID Encuesta: 26640 Ticket: 26614 Estatus: Validado

**Proceso Electoral: Local Ordinario 2016-2017**

<b>Entidad:</b>	MEXICO	<b>UBICACIÓN</b>	
<b>Municipio:</b>	NAUCALPAN DE JUAREZ	<b>Latitud:</b>	19.480424880981445
<b>Proceso:</b>	CAMPAÑA	<b>Longitud:</b>	-99.23309326171875
<b>Ámbito:</b>	Local	<b>Calle:</b>	CALLE VALLE DE MORELOS
		<b>Colonia:</b>	EL MIRADOR
<b>Hallazgo:</b>	Panorámicos o espectaculares	<b>Número:</b>	SN
<b>Otro Hallazgo:</b>	NO APLICA		
<b>Tamaño (metros):</b>	<b>ANCHO:</b> 8 <b>ALTO:</b> 4	<b>Código Postal:</b>	53050
<b>Lema/Versión:</b>	VOTA 4 DE JUNIO	<b>Entre Calle:</b>	BOULEVARD MANUEL AVILA CAMACHO
<b>ID-INE:</b>	SN	<b>Y Calle:</b>	VALLE NACIONAL
<b>Tipo Beneficio:</b>	Personalizado	<b>Referencia:</b>	A UN COSTADO DE MINISTERIO PÚBLICO NAUCALPAN

**Observaciones:**

**BENEFICIADO(S):**

<b>No. 1</b>	
<b>Distritos Locales:</b>	NAUCALPAN DE JUAREZ
<b>Beneficiado(s):</b>	OSCAR GONZALEZ YAÑEZ () (17982)
<b>Tipo Asociación:</b>	Partido
<b>Sujeto Obligado:</b>	PARTIDO DEL TRABAJO
<b>Cargo:</b>	GOBERNADOR ESTATAL

Sistema Integral de Monitoreo de Espectaculares y Medios Impresos.  
Usuario: JAIME MORALES ORTUÑO Fecha Monitoreo: 30/05/2017  
ID Encuesta: 26640 Ticket: 26614 Estatus: Validado



Sistema Integral de Monitoreo de Espectaculares y Medios Impresos.  
 Usuario: LUIS MARIO ROMERO AYALA Fecha Monitoreo: 30/05/2017  
 ID Encuesta: 26687 Ticket: 26661 Estatus: Validado

**Proceso Electoral: Local Ordinario 2016-2017**

<b>Entidad:</b>	MEXICO	<b>UBICACIÓN</b>	
<b>Municipio:</b>	TOLUCA	<b>Latitud:</b>	19.256006240844727
<b>Proceso:</b>	CAMPAÑA	<b>Longitud:</b>	-99.7112045288086
<b>Ámbito:</b>	Local	<b>Calle:</b>	CALZADA EL PACIFI
		<b>Colonia:</b>	SAN BUENAVENTURA
<b>Hallazgo:</b>	Bardas	<b>Número:</b>	SN
<b>Otro Hallazgo:</b>	NO APLICA		
<b>Tamaño (metros):</b>	<b>ANCHO:</b> 30 <b>ALTO:</b> 1.5	<b>Código Postal:</b>	50266
<b>Lema/Versión:</b>	OSCAR ESTOY DE TU LADO, PENA DE MUERTE A FEMINICIDAS	<b>Entre Calle:</b>	LIBERTAD
<b>ID-INE:</b>	NA	<b>Y Calle:</b>	HEREDIA
<b>Tipo Beneficio:</b>	Personalizado	<b>Referencia:</b>	A UN COSTADO DE CAPILLA

**Observaciones:**

**BENEFICIADO(S):**

<b>No. 1</b>	
<b>Sujeto Obligado:</b>	PARTIDO DEL TRABAJO
<b>Distritos Locales:</b>	TOLUCA DE LERDO
<b>Beneficiado(s):</b>	OSCAR GONZALEZ YAÑEZ () (17982)
<b>Tipo Asociación:</b>	Partido
<b>Cargo:</b>	GOBERNADOR ESTATAL



Sistema Integral de Monitoreo de Espectaculares y Medios Impresos.  
Usuario: LUIS MARIO ROMERO AYALA Fecha Monitoreo: 30/05/2017  
ID Encuesta: 26687 Ticket: 26661 Estatus: Validado



Sistema Integral de Monitoreo de Espectaculares y Medios Impresos.

Usuario: RAQUEL PADILLA ARAUJO Fecha Monitoreo: 30/05/2017

ID Encuesta: 26718 Ticket: 26692 Estatus: Validado

**Proceso Electoral: Local Ordinario 2016-2017**

<b>Entidad:</b>	MEXICO	<b>UBICACIÓN</b>	
<b>Municipio:</b>	CHALCO	<b>Latitud:</b>	19.261808395385742
<b>Proceso:</b>	CAMPAÑA	<b>Longitud:</b>	-98.88616943359375
<b>Ámbito:</b>	Local	<b>Calle:</b>	Calle Vicente Guerrero
		<b>Colonia:</b>	Casco de San Juan
<b>Hallazgo:</b>	Mantas (menores a 12mts)	<b>Número:</b>	sn
<b>Otro Hallazgo:</b>	NO APLICA		
<b>Tamaño (metros):</b>	<b>ANCHO: 2 ALTO: 1</b>	<b>Código Postal:</b>	56000
<b>Lema/Versión:</b>	estoy de tu lado Óscar pena de muerte a femividas	<b>Entre Calle:</b>	allende
<b>ID-INE:</b>	na	<b>Y Calle:</b>	Octavio paz
<b>Tipo Beneficio:</b>	Personalizado	<b>Referencia:</b>	arriba de reparadora de llantas

**Observaciones:**

**BENEFICIADO(S):**

<b>No. 1</b>	
<b>Tipo Asociación:</b>	Partido
<b>Distritos Locales:</b>	CHALCO DE DIAZ COVARRUBIAS
<b>Beneficiado(s):</b>	OSCAR GONZALEZ YAÑEZ () (17982)
<b>Sujeto Obligado:</b>	PARTIDO DEL TRABAJO
<b>Cargo:</b>	GOBERNADOR ESTATAL

Sistema Integral de Monitoreo de Espectaculares y Medios Impresos.  
Usuario: RAQUEL PADILLA ARAUJO Fecha Monitoreo: 30/05/2017  
ID Encuesta: 26718 Ticket: 26692 Estatus: Validado



Sistema Integral de Monitoreo de Espectaculares y Medios Impresos.  
 Usuario: GISELA YADIRA FLORES CID Fecha Monitoreo: 30/05/2017  
 ID Encuesta: 26720 Ticket: 26694 Estatus: Validado

**Proceso Electoral:** Local Ordinario 2016-2017

<b>Entidad:</b>	MEXICO	<b>UBICACIÓN</b>	
<b>Municipio:</b>	ECATEPEC DE MORELOS	<b>Latitud:</b>	19.548025131225586
<b>Proceso:</b>	CAMPAÑA	<b>Longitud:</b>	-99.07115936279297
<b>Ámbito:</b>	Local	<b>Calle:</b>	AVENIDA BUGAMBILIA
		<b>Colonia:</b>	HANK GONZALEZ
<b>Hallazgo:</b>	Panorámicos o espectaculares	<b>Número:</b>	S/N
<b>Otro Hallazgo:</b>	NO APLICA		
<b>Tamaño (metros):</b>	<b>ANCHO:</b> 10 <b>ALTO:</b> 5	<b>Código Postal:</b>	55520
<b>Lema/Versión:</b>	TÚ MANDAS	<b>Entre Calle:</b>	CALLE 2
<b>ID-INE:</b>	N/Q	<b>Y Calle:</b>	CALLE 1
<b>Tipo Beneficio:</b>	Genérico	<b>Referencia:</b>	PARED CAFE CON ROSA

**Observaciones:**

**BENEFICIADO(S):**

<b>No. 1</b>	
<b>Sujeto Obligado:</b>	PARTIDO DEL TRABAJO
<b>Cargo:</b>	GOBERNADOR ESTATAL
<b>Distritos Locales:</b>	ECATEPEC DE MORELOS
<b>Beneficiado(s):</b>	GENERICO
<b>Tipo Asociación:</b>	Partido

Sistema Integral de Monitoreo de Espectaculares y Medios Impresos.  
Usuario: GISELA YADIRA FLORES CID Fecha Monitoreo: 30/05/2017  
ID Encuesta: 26720 Ticket: 26694 Estatus: Validado

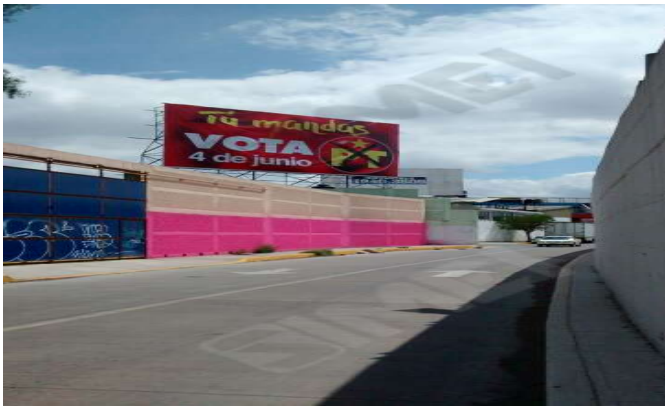



Sistema Integral de Monitoreo de Espectaculares y Medios Impresos.

Usuario: ALEXANDRO TAPIA FELIX Fecha Monitoreo: 30/05/2017

ID Encuesta: 26748 Ticket: 26722 Estatus: Validado

**Proceso Electoral: Local Ordinario 2016-2017**

<b>Entidad:</b>	MEXICO	<b>UBICACIÓN</b>	
<b>Municipio:</b>	ATIZAPAN DE ZARAGOZA	<b>Latitud:</b>	19.599979400634766
<b>Proceso:</b>	CAMPAÑA	<b>Longitud:</b>	-99.24867248535156
<b>Ámbito:</b>	Local	<b>Calle:</b>	MORELOS
		<b>Colonia:</b>	REVOLUCION
<b>Hallazgo:</b>	Mantas (menores a 12mts)	<b>Número:</b>	17
<b>Otro Hallazgo:</b>	NO APLICA		
<b>Tamaño (metros):</b>	<b>ANCHO: 2.5 ALTO:</b> 1.5	<b>Código Postal:</b>	52919
<b>Lema/Versión:</b>	GASOLINA BARATA SI SE PUEDE	<b>Entre Calle:</b>	GRANADA
<b>ID-INE:</b>	SIN NUMERO	<b>Y Calle:</b>	DE LAS TORRES
<b>Tipo Beneficio:</b>	Personalizado	<b>Referencia:</b>	CASA FAMILIA ANTONIO HERNÁNDEZ

**Observaciones:**

**BENEFICIADO(S):**

<b>No. 1</b>	
<b>Cargo:</b>	GOBERNADOR ESTATAL
<b>Sujeto Obligado:</b>	PARTIDO DEL TRABAJO
<b>Distritos Locales:</b>	CIUDAD ADOLFO LOPEZ MATEOS
<b>Beneficiado(s):</b>	OSCAR GONZALEZ YAÑEZ () (17982)
<b>Tipo Asociación:</b>	Partido

Sistema Integral de Monitoreo de Espectaculares y Medios Impresos.  
Usuario: ALEXANDRO TAPIA FELIX Fecha Monitoreo: 30/05/2017  
ID Encuesta: 26748 Ticket: 26722 Estatus: Validado

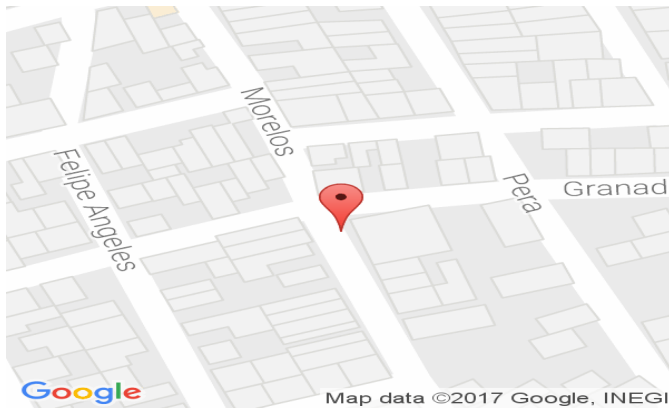

Sistema Integral de Monitoreo de Espectaculares y Medios Impresos.  
 Usuario: ELIZABETH ZARATE FORTANEL Fecha Monitoreo: 30/05/2017  
 ID Encuesta: 26775 Ticket: 26749 Estatus: Validado

**Proceso Electoral: Local Ordinario 2016-2017**

<b>Entidad:</b>	MEXICO	<b>UBICACIÓN</b>	
<b>Municipio:</b>	TOLUCA	<b>Latitud:</b>	19.390071868896484
<b>Proceso:</b>	CAMPAÑA	<b>Longitud:</b>	-99.7087173461914
<b>Ámbito:</b>	Local	<b>Calle:</b>	CARRETERA ATLACOMULCO
		<b>Colonia:</b>	AUTOPAN
<b>Hallazgo:</b>	Panorámicos o espectaculares	<b>Número:</b>	SN
<b>Otro Hallazgo:</b>	NO APLICA		
<b>Tamaño (metros):</b>	<b>ANCHO:</b> 10 <b>ALTO:</b> 8	<b>Código Postal:</b>	50200
			CARRETERA
<b>Lema/Versión:</b>	TU MANDAS	<b>Entre Calle:</b>	TOLUCA ATLACOMULCO
<b>ID-INE:</b>	NA	<b>Y Calle:</b>	LIBRAMIENTO
			RESTAURANTE EL
<b>Tipo Beneficio:</b>	Personalizado	<b>Referencia:</b>	ROSARIO BARBACOA
<b>Observaciones:</b>	DOBLE ESPECTACULAR DEL PT MISMA IMAGEN		

**BENEFICIADO(S):**

<b>No. 1</b>	
<b>Distritos Locales:</b>	TOLUCA DE LERDO
<b>Cargo:</b>	GOBERNADOR ESTATAL
<b>Tipo Asociación:</b>	Partido
<b>Sujeto Obligado:</b>	PARTIDO DEL TRABAJO
<b>Beneficiado(s):</b>	GENERICO

Sistema Integral de Monitoreo de Espectaculares y Medios Impresos.  
Usuario: ELIZABETH ZARATE FORTANEL Fecha Monitoreo: 30/05/2017  
ID Encuesta: 26775 Ticket: 26749 Estatus: Validado



Sistema Integral de Monitoreo de Espectaculares y Medios Impresos.  
 Usuario: CARLOS ROBERTO LOEZA ORTEGA Fecha Monitoreo: 30/05/2017  
 ID Encuesta: 26784 Ticket: 26758 Estatus: Validado

**Proceso Electoral:** Local Ordinario 2016-2017

<b>Entidad:</b>	MEXICO	<b>UBICACIÓN</b>	
<b>Municipio:</b>	NEZAHUALCOYOTL	<b>Latitud:</b>	19.494773864746094
<b>Proceso:</b>	CAMPAÑA	<b>Longitud:</b>	-99.06375885009766
<b>Ámbito:</b>	Local	<b>Calle:</b>	andador
		<b>Colonia:</b>	valle 1ra
<b>Hallazgo:</b>	Mantas (menores a 12mts)	<b>Número:</b>	s/n
<b>Otro Hallazgo:</b>	NO APLICA		
<b>Tamaño (metros):</b>	<b>ANCHO:</b> 3 <b>ALTO:</b> 1.5	<b>Código Postal:</b>	57100
<b>Lema/Versión:</b>	sin lema	<b>Entre Calle:</b>	valle volga
<b>ID-INE:</b>	00	<b>Y Calle:</b>	valle yan tse
<b>Tipo Beneficio:</b>	Personalizado	<b>Referencia:</b>	entre dos edificios
<b>Observaciones:</b>	propaganda de precampaña.		

**BENEFICIADO(S):**

<b>No. 1</b>	
<b>Distritos Locales:</b>	CD. NEZAHUALCOYOTL
<b>Cargo:</b>	GOBERNADOR ESTATAL
<b>Tipo Asociación:</b>	Partido
<b>Sujeto Obligado:</b>	PARTIDO DEL TRABAJO
<b>Beneficiado(s):</b>	OSCAR GONZALEZ YAÑEZ () (17982)



Sistema Integral de Monitoreo de Espectaculares y Medios Impresos.  
Usuario: CARLOS ROBERTO LOEZA ORTEGA Fecha Monitoreo: 30/05/2017  
ID Encuesta: 26784 Ticket: 26758 Estatus: Validado



Sistema Integral de Monitoreo de Espectaculares y Medios Impresos.

Usuario: PABLO ORDAZ SANTOS Fecha Monitoreo: 30/05/2017

ID Encuesta: 26821 Ticket: 26795 Estatus: Validado

**Proceso Electoral:** Local Ordinario 2016-2017

<b>Entidad:</b>	MEXICO	<b>UBICACIÓN</b>	
<b>Municipio:</b>	LA PAZ	<b>Latitud:</b>	19.365100860595703
<b>Proceso:</b>	CAMPAÑA	<b>Longitud:</b>	-98.98533630371094
<b>Ámbito:</b>	Local	<b>Calle:</b>	AV FLORESTA
		<b>Colonia:</b>	FRACCIONAMIENTO FLORESTA
<b>Hallazgo:</b>	Mantas (menores a 12mts)	<b>Número:</b>	SN
<b>Otro Hallazgo:</b>	NO APLICA		
<b>Tamaño (metros):</b>	<b>ANCHO:</b> 60 <b>ALTO:</b> 1	<b>Código Postal:</b>	56420
<b>Lema/Versión:</b>	GASOLINA BARATA	<b>Entre Calle:</b>	ABEDULES
<b>ID-INE:</b>	10	<b>Y Calle:</b>	.
<b>Tipo Beneficio:</b>	Personalizado	<b>Referencia:</b>	FRENTE A IMPRENTA

**Observaciones:**

**BENEFICIADO(S):**

<b>No. 1</b>	
<b>Distritos Locales:</b>	LOS REYES ACAQUILPAN
<b>Cargo:</b>	GOBERNADOR ESTATAL
<b>Tipo Asociación:</b>	Partido
<b>Sujeto Obligado:</b>	PARTIDO DEL TRABAJO
<b>Beneficiado(s):</b>	OSCAR GONZALEZ YAÑEZ () (17982)

Sistema Integral de Monitoreo de Espectaculares y Medios Impresos.  
Usuario: PABLO ORDAZ SANTOS Fecha Monitoreo: 30/05/2017  
ID Encuesta: 26821 Ticket: 26795 Estatus: Validado

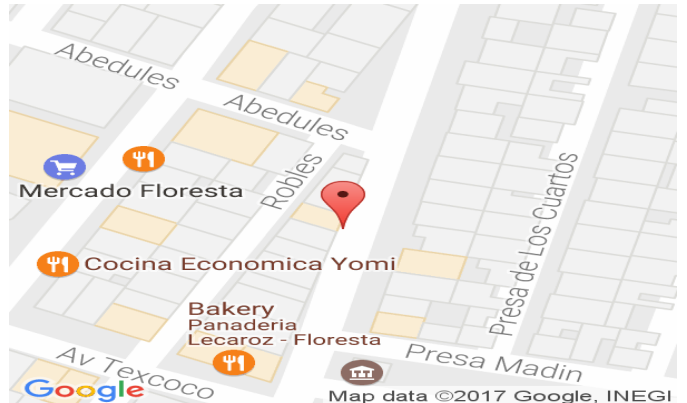

Sistema Integral de Monitoreo de Espectaculares y Medios Impresos.  
 Usuario: JOSE RODRIGO ORTIZ CRUZ Fecha Monitoreo: 30/05/2017  
 ID Encuesta: 26832 Ticket: 26806 Estatus: Validado

**Proceso Electoral: Local Ordinario 2016-2017**

<b>Entidad:</b>	MEXICO	<b>UBICACIÓN</b>	
<b>Municipio:</b>	LERMA	<b>Latitud:</b>	19.289770126342773
<b>Proceso:</b>	CAMPAÑA	<b>Longitud:</b>	-99.6408462524414
<b>Ámbito:</b>	Local	<b>Calle:</b>	CARRETERA MÉXICO TOLUCA
		<b>Colonia:</b>	LA MARQUEZA
<b>Hallazgo:</b>	Panorámicos o espectaculares	<b>Número:</b>	S/N
<b>Otro Hallazgo:</b>	NO APLICA		
<b>Tamaño (metros):</b>	<b>ANCHO:</b> 13 <b>ALTO:</b> 5	<b>Código Postal:</b>	52767
<b>Lema/Versión:</b>	OSCAR GOBERNADOR ESTOY DE TU LADO TU MANDAS	<b>Entre Calle:</b>	SIN CALLE
<b>ID-INE:</b>	S/N	<b>Y Calle:</b>	SIN CALLE
<b>Tipo Beneficio:</b>	Personalizado	<b>Referencia:</b>	DESVIACIÓN A HUIXQUILUCAN

**Observaciones:**

**BENEFICIADO(S):**

<b>No. 1</b>	
<b>Distritos Locales:</b>	HUIXQUILUCAN DE DEGOLLADO
<b>Beneficiado(s):</b>	OSCAR GONZALEZ YAÑEZ () (17982)
<b>Cargo:</b>	GOBERNADOR ESTATAL
<b>Sujeto Obligado:</b>	PARTIDO DEL TRABAJO
<b>Tipo Asociación:</b>	Partido



Sistema Integral de Monitoreo de Espectaculares y Medios Impresos.  
Usuario: JOSE RODRIGO ORTIZ CRUZ Fecha Monitoreo: 30/05/2017  
ID Encuesta: 26832 Ticket: 26806 Estatus: Validado





Sistema Integral de Monitoreo de Espectaculares y Medios Impresos.  
 Usuario: FRANCISCA RODRÍGUEZ LUNA Fecha Monitoreo: 30/05/2017  
 ID Encuesta: 26836 Ticket: 26810 Estatus: Validado

**Proceso Electoral:** Local Ordinario 2016-2017

<b>Entidad:</b>	MEXICO	<b>UBICACIÓN</b>	
<b>Municipio:</b>	CUAUTITLAN IZCALLI	<b>Latitud:</b>	19.619712829589844
<b>Proceso:</b>	CAMPAÑA	<b>Longitud:</b>	-99.20689392089844
<b>Ámbito:</b>	Local	<b>Calle:</b>	AVENIDA HIDALGO
		<b>Colonia:</b>	LOS PAJAROS
<b>Hallazgo:</b>	Bardas	<b>Número:</b>	SIN NÚMERO
<b>Otro Hallazgo:</b>	NO APLICA		
<b>Tamaño (metros):</b>	<b>ANCHO:</b> 12 <b>ALTO:</b> 2.5	<b>Código Postal:</b>	54763
	TRANSPORTE		
<b>Lema/Versión:</b>	SEGURO Y VIGILADO	<b>Entre Calle:</b>	ADOLFO LÓPEZ MATEOS
	VIA SATELITE		
<b>ID-INE:</b>	NO TIENE	<b>Y Calle:</b>	MORELOS
<b>Tipo Beneficio:</b>	Personalizado	<b>Referencia:</b>	FRENTE A SORIANA

**Observaciones:**

**BENEFICIADO(S):**

<b>No. 1</b>	
<b>Tipo Asociación:</b>	Partido
<b>Sujeto Obligado:</b>	PARTIDO DEL TRABAJO
<b>Cargo:</b>	GOBERNADOR ESTATAL
<b>Distritos Locales:</b>	CUAUTITLAN IZCALLI
<b>Beneficiado(s):</b>	OSCAR GONZALEZ YAÑEZ () (17982)

Sistema Integral de Monitoreo de Espectaculares y Medios Impresos.  
Usuario: FRANCISCA RODRÍGUEZ LUNA Fecha Monitoreo: 30/05/2017  
ID Encuesta: 26836 Ticket: 26810 Estatus: Validado



Sistema Integral de Monitoreo de Espectaculares y Medios Impresos.  
 Usuario: JOSE RODRIGO ORTIZ CRUZ Fecha Monitoreo: 30/05/2017  
 ID Encuesta: 26894 Ticket: 26868 Estatus: Validado

**Proceso Electoral: Local Ordinario 2016-2017**

<b>Entidad:</b>	MEXICO	<b>UBICACIÓN</b>	
<b>Municipio:</b>	LERMA	<b>Latitud:</b>	19.289770126342773
<b>Proceso:</b>	CAMPAÑA	<b>Longitud:</b>	-99.6408462524414
<b>Ámbito:</b>	Local	<b>Calle:</b>	CARRETERA MÉDICO TOLUCA
		<b>Colonia:</b>	LA MARQUESA
<b>Hallazgo:</b>	Panorámicos o espectaculares	<b>Número:</b>	S/N
<b>Otro Hallazgo:</b>	NO APLICA		
<b>Tamaño (metros):</b>	<b>ANCHO:</b> 9 <b>ALTO:</b> 4	<b>Código Postal:</b>	52767
<b>Lema/Versión:</b>	TU MANDAS VOTA 4 DE JUNIO	<b>Entre Calle:</b>	SIN CALLE
<b>ID-INE:</b>	S/N	<b>Y Calle:</b>	SIN CALLE
<b>Tipo Beneficio:</b>	Genérico	<b>Referencia:</b>	PUENTE PEATONAL LA MARQUEZA

**Observaciones:**

**BENEFICIADO(S):**

<b>No. 1</b>	
<b>Distritos Locales:</b>	HUIXQUILUCAN DE DEGOLLADO
<b>Cargo:</b>	GOBERNADOR ESTATAL
<b>Tipo Asociación:</b>	Partido
<b>Sujeto Obligado:</b>	PARTIDO DEL TRABAJO
<b>Beneficiado(s):</b>	GENERICO

Sistema Integral de Monitoreo de Espectaculares y Medios Impresos.  
Usuario: JOSE RODRIGO ORTIZ CRUZ Fecha Monitoreo: 30/05/2017  
ID Encuesta: 26894 Ticket: 26868 Estatus: Validado



Sistema Integral de Monitoreo de Espectaculares y Medios Impresos.  
 Usuario: FELIPE CORONA LABRADA Fecha Monitoreo: 30/05/2017  
 ID Encuesta: 26939 Ticket: 26913 Estatus: Validado

**Proceso Electoral:** Local Ordinario 2016-2017

<b>Entidad:</b>	MEXICO	<b>UBICACIÓN</b>	
<b>Municipio:</b>	ECATEPEC DE MORELOS	<b>Latitud:</b>	19.61307716369629
<b>Proceso:</b>	CAMPAÑA	<b>Longitud:</b>	-99.05110931396484
<b>Ámbito:</b>	Local	<b>Calle:</b>	CARRETERA LECHERÍA TEXCOCO
		<b>Colonia:</b>	EL CARMEN
<b>Hallazgo:</b>	Panorámicos o espectaculares	<b>Número:</b>	S/N
<b>Otro Hallazgo:</b>	NO APLICA		
<b>Tamaño (metros):</b>	<b>ANCHO:</b> 8 <b>ALTO:</b> 8	<b>Código Postal:</b>	55010
<b>Lema/Versión:</b>	ESTOY DE TU LADO	<b>Entre Calle:</b>	CAMPESINOS?
<b>ID-INE:</b>	no	<b>Y Calle:</b>	OBREROS
<b>Tipo Beneficio:</b>	Personalizado	<b>Referencia:</b>	AI COSTADO DE OXO
<b>Observaciones:</b>	no		

**BENEFICIADO(S):**

<b>No. 1</b>	
<b>Cargo:</b>	GOBERNADOR ESTATAL
<b>Tipo Asociación:</b>	Partido
<b>Sujeto Obligado:</b>	PARTIDO DEL TRABAJO
<b>Distritos Locales:</b>	ECATEPEC DE MORELOS
<b>Beneficiado(s):</b>	OSCAR GONZALEZ YAÑEZ () (17982)



Sistema Integral de Monitoreo de Espectaculares y Medios Impresos.  
Usuario: FELIPE CORONA LABRADA Fecha Monitoreo: 30/05/2017  
ID Encuesta: 26939 Ticket: 26913 Estatus: Validado

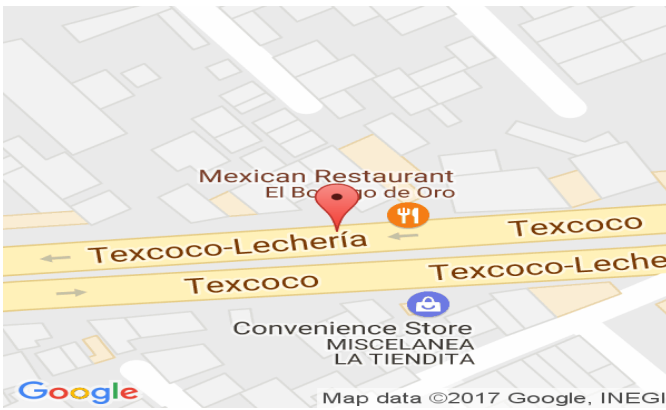

Sistema Integral de Monitoreo de Espectaculares y Medios Impresos.  
 Usuario: TANIA LIBERTAD ASTIVIA ALMEIDA Fecha Monitoreo: 30/05/2017  
 ID Encuesta: 26964 Ticket: 26938 Estatus: Validado

**Proceso Electoral:** Local Ordinario 2016-2017

<b>Entidad:</b>	MEXICO	<b>UBICACIÓN</b>	
<b>Municipio:</b>	HUIXQUILUCAN	<b>Latitud:</b>	19.301618576049805
<b>Proceso:</b>	CAMPAÑA	<b>Longitud:</b>	-99.3740005493164
<b>Ámbito:</b>	Local	<b>Calle:</b>	CARRETERA TOLUCA MÉXICO
		<b>Colonia:</b>	LA MARQUESA
<b>Hallazgo:</b>	Panorámicos o espectaculares	<b>Número:</b>	SN
<b>Otro Hallazgo:</b>	NO APLICA		
<b>Tamaño (metros):</b>	<b>ANCHO:</b> 10 <b>ALTO:</b> 6	<b>Código Postal:</b>	52723
<b>Lema/Versión:</b>	TU MANDAD VOTA 4 DE JUNIO	<b>Entre Calle:</b>	CAMPO DE FÚTBOL LA MARQUESA
<b>ID-INE:</b>	NA	<b>Y Calle:</b>	CARRETERA MÉXICO TOLUCA
<b>Tipo Beneficio:</b>	Genérico	<b>Referencia:</b>	SOBRE CARRETERA TOLUCA MÉXICO

**Observaciones:**

**BENEFICIADO(S):**

<b>No. 1</b>	
<b>Distritos Locales:</b>	HUIXQUILUCAN DE DEGOLLADO
<b>Cargo:</b>	GOBERNADOR ESTATAL
<b>Tipo Asociación:</b>	Partido
<b>Sujeto Obligado:</b>	PARTIDO DEL TRABAJO
<b>Beneficiado(s):</b>	GENERICO

Sistema Integral de Monitoreo de Espectaculares y Medios Impresos.  
Usuario: TANIA LIBERTAD ASTIVIA ALMEIDA Fecha Monitoreo: 30/05/2017  
ID Encuesta: 26964 Ticket: 26938 Estatus: Validado



Sistema Integral de Monitoreo de Espectaculares y Medios Impresos.  
 Usuario: TANIA LIBERTAD ASTIVIA ALMEIDA Fecha Monitoreo: 30/05/2017  
 ID Encuesta: 26980 Ticket: 26954 Estatus: Validado

**Proceso Electoral: Local Ordinario 2016-2017**

<b>Entidad:</b>	MEXICO	<b>UBICACIÓN</b>	
<b>Municipio:</b>	HUIXQUILUCAN	<b>Latitud:</b>	19.301685333251953
<b>Proceso:</b>	CAMPAÑA	<b>Longitud:</b>	-99.37393188476563
<b>Ámbito:</b>	Local	<b>Calle:</b>	CARRETERA MÉXICO TOLUCA
		<b>Colonia:</b>	LA MARQUESA
<b>Hallazgo:</b>	Panorámicos o espectaculares	<b>Número:</b>	SN
<b>Otro Hallazgo:</b>	NO APLICA		
<b>Tamaño (metros):</b>	<b>ANCHO:</b> 10 <b>ALTO:</b> 6	<b>Código Postal:</b>	52773
<b>Lema/Versión:</b>	ESTOY DE TU LADO TU MANDAS	<b>Entre Calle:</b>	CARRETERA TOLUCA MEXICO
<b>ID-INE:</b>	NA	<b>Y Calle:</b>	SIN NOMBRE
<b>Tipo Beneficio:</b>	Personalizado	<b>Referencia:</b>	EN LA TIENDA DE PACO

**Observaciones:**

**BENEFICIADO(S):**

<b>No. 1</b>	
<b>Distritos Locales:</b>	HUIXQUILUCAN DE DEGOLLADO
<b>Cargo:</b>	GOBERNADOR ESTATAL
<b>Sujeto Obligado:</b>	PARTIDO DEL TRABAJO
<b>Beneficiado(s):</b>	OSCAR GONZALEZ YAÑEZ () (17982)
<b>Tipo Asociación:</b>	Partido



Sistema Integral de Monitoreo de Espectaculares y Medios Impresos.  
Usuario: TANIA LIBERTAD ASTIVIA ALMEIDA Fecha Monitoreo: 30/05/2017  
ID Encuesta: 26980 Ticket: 26954 Estatus: Validado





Sistema Integral de Monitoreo de Espectaculares y Medios Impresos.

Usuario: NADIA REYES HIPOLITO Fecha Monitoreo: 30/05/2017

ID Encuesta: 26992 Ticket: 26966 Estatus: Validado

**Proceso Electoral:** Local Ordinario 2016-2017

<b>Entidad:</b>	MEXICO	<b>UBICACIÓN</b>	
<b>Municipio:</b>	CHALCO	<b>Latitud:</b>	19.25776481628418
<b>Proceso:</b>	CAMPAÑA	<b>Longitud:</b>	-98.91053771972656
<b>Ámbito:</b>	Local	<b>Calle:</b>	A Tlahuac
		<b>Colonia:</b>	Jardines de Chalco
<b>Hallazgo:</b>	Bardas	<b>Número:</b>	sn
<b>Otro Hallazgo:</b>	NO APLICA		
<b>Tamaño (metros):</b>	<b>ANCHO:</b> 15 <b>ALTO:</b> 2	<b>Código Postal:</b>	56600
<b>Lema/Versión:</b>	transporte seguro	<b>Entre Calle:</b>	tlahuac
<b>ID-INE:</b>	na	<b>Y Calle:</b>	jardines de mexico
<b>Tipo Beneficio:</b>	Personalizado	<b>Referencia:</b>	en la esquina de una refaccionaria de llantas

**Observaciones:**

**BENEFICIADO(S):**

<b>No. 1</b>	
<b>Distritos Locales:</b>	CHALCO DE DIAZ COVARRUBIAS
<b>Cargo:</b>	GOBERNADOR ESTATAL
<b>Sujeto Obligado:</b>	PARTIDO DEL TRABAJO
<b>Beneficiado(s):</b>	OSCAR GONZALEZ YAÑEZ () (17982)
<b>Tipo Asociación:</b>	Partido

Sistema Integral de Monitoreo de Espectaculares y Medios Impresos.  
Usuario: NADIA REYES HIPOLITO Fecha Monitoreo: 30/05/2017  
ID Encuesta: 26992 Ticket: 26966 Estatus: Validado



Sistema Integral de Monitoreo de Espectaculares y Medios Impresos.

Usuario: JUAN PÉREZ SÁNCHEZ Fecha Monitoreo: 30/05/2017

ID Encuesta: 27008 Ticket: 26982 Estatus: Validado

**Proceso Electoral: Local Ordinario 2016-2017**

<b>Entidad:</b>	MEXICO	<b>UBICACIÓN</b>	
<b>Municipio:</b>	NEZAHUALCOYOTL	<b>Latitud:</b>	19.403608322143555
<b>Proceso:</b>	CAMPAÑA	<b>Longitud:</b>	-99.0186538696289
<b>Ámbito:</b>	Local	<b>Calle:</b>	PALOMA NEGRA
		<b>Colonia:</b>	BENITO JUAREZ
<b>Hallazgo:</b>	Mantas (menores a 12mts)	<b>Número:</b>	S/N
<b>Otro Hallazgo:</b>	NO APLICA		
<b>Tamaño (metros):</b>	<b>ANCHO:</b> 1 <b>ALTO:</b> 1.5	<b>Código Postal:</b>	57000
<b>Lema/Versión:</b>	PENA DE MUERTE A FEMINICIDAS	<b>Entre Calle:</b>	CAMA DE PIEDRA
<b>ID-INE:</b>	NA	<b>Y Calle:</b>	ESCONDIDA
<b>Tipo Beneficio:</b>	Personalizado	<b>Referencia:</b>	TORTILLERÍA

**Observaciones:**

**BENEFICIADO(S):**

<b>No. 1</b>	
<b>Tipo Asociación:</b>	Partido
<b>Distritos Locales:</b>	CD. NEZAHUALCOYOTL
<b>Beneficiado(s):</b>	OSCAR GONZALEZ YAÑEZ () (17982)
<b>Sujeto Obligado:</b>	PARTIDO DEL TRABAJO
<b>Cargo:</b>	GOBERNADOR ESTATAL

Sistema Integral de Monitoreo de Espectaculares y Medios Impresos.  
Usuario: JUAN PÉREZ SÁNCHEZ Fecha Monitoreo: 30/05/2017  
ID Encuesta: 27008 Ticket: 26982 Estatus: Validado

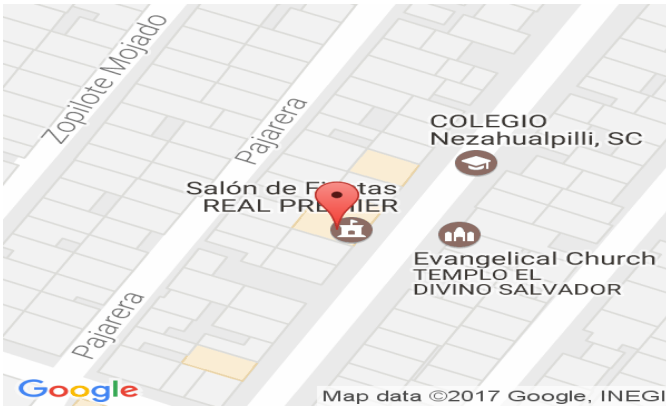

Sistema Integral de Monitoreo de Espectaculares y Medios Impresos.  
 Usuario: JOSE RODRIGO ORTIZ CRUZ Fecha Monitoreo: 30/05/2017  
 ID Encuesta: 27059 Ticket: 27033 Estatus: Validado

**Proceso Electoral: Local Ordinario 2016-2017**

<b>Entidad:</b>	MEXICO	<b>UBICACIÓN</b>	
<b>Municipio:</b>	LERMA	<b>Latitud:</b>	19.289770126342773
<b>Proceso:</b>	CAMPAÑA	<b>Longitud:</b>	-99.6408462524414
<b>Ámbito:</b>	Local	<b>Calle:</b>	CARRETERA MÉXICO TOLUCA KM 36
		<b>Colonia:</b>	LA MARQUESA
<b>Hallazgo:</b>	Panorámicos o espectaculares	<b>Número:</b>	S/N
<b>Otro Hallazgo:</b>	NO APLICA		
<b>Tamaño (metros):</b>	<b>ANCHO:</b> 9 <b>ALTO:</b> 4	<b>Código Postal:</b>	52740
<b>Lema/Versión:</b>	TU MANDAS VOTA 4 DE JUNIO	<b>Entre Calle:</b>	SIN CALLE
<b>ID-INE:</b>	S/N	<b>Y Calle:</b>	SIN CALLE
<b>Tipo Beneficio:</b>	Personalizado	<b>Referencia:</b>	SIN REFERENCIA

**Observaciones:**

**BENEFICIADO(S):**

<b>No. 1</b>	
<b>Distritos Locales:</b>	HUIXQUILUCAN DE DEGOLLADO
<b>Cargo:</b>	GOBERNADOR ESTATAL
<b>Tipo Asociación:</b>	Partido
<b>Sujeto Obligado:</b>	PARTIDO DEL TRABAJO
<b>Beneficiado(s):</b>	GENERICO



Sistema Integral de Monitoreo de Espectaculares y Medios Impresos.  
Usuario: JOSE RODRIGO ORTIZ CRUZ Fecha Monitoreo: 30/05/2017  
ID Encuesta: 27059 Ticket: 27033 Estatus: Validado



Sistema Integral de Monitoreo de Espectaculares y Medios Impresos.  
 Usuario: LUIS MARIO ROMERO AYALA Fecha Monitoreo: 30/05/2017  
 ID Encuesta: 27116 Ticket: 27090 Estatus: Validado

**Proceso Electoral: Local Ordinario 2016-2017**

<b>Entidad:</b>	MEXICO	<b>UBICACIÓN</b>	
<b>Municipio:</b>	TOLUCA	<b>Latitud:</b>	19.28850555419922
<b>Proceso:</b>	CAMPAÑA	<b>Longitud:</b>	-99.68972778320313
<b>Ámbito:</b>	Local	<b>Calle:</b>	ADOLFO LÓPEZ MATEOS
		<b>Colonia:</b>	14 DE DICIEMBRE
<b>Hallazgo:</b>	Panorámicos o espectaculares	<b>Número:</b>	SIN NÚMERO
<b>Otro Hallazgo:</b>	NO APLICA		
<b>Tamaño (metros):</b>	<b>ANCHO:</b> 10 <b>ALTO:</b> 5	<b>Código Postal:</b>	50100
<b>Lema/Versión:</b>	ESTOY DE TU LADO TU MANDAS	<b>Entre Calle:</b>	CORRALITOS
<b>ID-INE:</b>	NA	<b>Y Calle:</b>	RICARDO CHARVEL
<b>Tipo Beneficio:</b>	Personalizado	<b>Referencia:</b>	AUN LADO DE BANAMEX

**Observaciones:**

**BENEFICIADO(S):**

<b>No. 1</b>	
<b>Distritos Locales:</b>	TOLUCA DE LERDO
<b>Beneficiado(s):</b>	OSCAR GONZALEZ YAÑEZ () (17982)
<b>Sujeto Obligado:</b>	PARTIDO DEL TRABAJO
<b>Cargo:</b>	GOBERNADOR ESTATAL
<b>Tipo Asociación:</b>	Partido

Sistema Integral de Monitoreo de Espectaculares y Medios Impresos.  
Usuario: LUIS MARIO ROMERO AYALA Fecha Monitoreo: 30/05/2017  
ID Encuesta: 27116 Ticket: 27090 Estatus: Validado

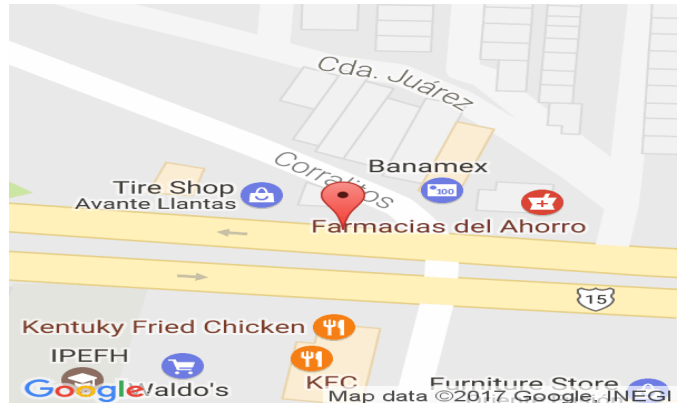

Sistema Integral de Monitoreo de Espectaculares y Medios Impresos.  
 Usuario: ANTONIO SALOMON MOLINA SÁMANO Fecha Monitoreo: 30/05/2017  
 ID Encuesta: 27118 Ticket: 27092 Estatus: Validado

**Proceso Electoral:** Local Ordinario 2016-2017

<b>Entidad:</b>	MEXICO	<b>UBICACIÓN</b>	
<b>Municipio:</b>	TEXCOCO	<b>Latitud:</b>	19.490217208862305
<b>Proceso:</b>	CAMPAÑA	<b>Longitud:</b>	-98.89793395996094
<b>Ámbito:</b>	Local	<b>Calle:</b>	CARRETERA LECHERÍA TEXCOCO
		<b>Colonia:</b>	BOYEROS
<b>Hallazgo:</b>	Bardas	<b>Número:</b>	SN
<b>Otro Hallazgo:</b>	NO APLICA		
<b>Tamaño (metros):</b>	<b>ANCHO:</b> 8 <b>ALTO:</b> 3	<b>Código Postal:</b>	56263
<b>Lema/Versión:</b>	ESTOY DE TU LADO	<b>Entre Calle:</b>	SN
<b>ID-INE:</b>	SN	<b>Y Calle:</b>	SN
<b>Tipo Beneficio:</b>	Personalizado	<b>Referencia:</b>	FRENTE A INVERNADERO SN

**Observaciones:**

**BENEFICIADO(S):**

<b>No. 1</b>	
<b>Sujeto Obligado:</b>	PARTIDO DEL TRABAJO
<b>Cargo:</b>	GOBERNADOR ESTATAL
<b>Distritos Locales:</b>	TEXCOCO DE MORA
<b>Beneficiado(s):</b>	OSCAR GONZALEZ YAÑEZ () (17982)
<b>Tipo Asociación:</b>	Partido

Sistema Integral de Monitoreo de Espectaculares y Medios Impresos.

Usuario: ANTONIO SALOMON MOLINA SÁMANO Fecha Monitoreo: 30/05/2017

ID Encuesta: 27118 Ticket: 27092 Estatus: Validado





Sistema Integral de Monitoreo de Espectaculares y Medios Impresos.  
 Usuario: JOSE RODRIGO ORTIZ CRUZ Fecha Monitoreo: 30/05/2017  
 ID Encuesta: 27125 Ticket: 27099 Estatus: Validado

**Proceso Electoral: Local Ordinario 2016-2017**

<b>Entidad:</b>	MEXICO	<b>UBICACIÓN</b>	
<b>Municipio:</b>	LERMA	<b>Latitud:</b>	19.289770126342773
<b>Proceso:</b>	CAMPAÑA	<b>Longitud:</b>	-99.6408462524414
<b>Ámbito:</b>	Local	<b>Calle:</b>	CATRETERA MEXICO TOLUCA KM 36.5
		<b>Colonia:</b>	SALAZAR
<b>Hallazgo:</b>	Panorámicos o espectaculares	<b>Número:</b>	S/N
<b>Otro Hallazgo:</b>	NO APLICA		
<b>Tamaño (metros):</b>	<b>ANCHO:</b> 13 <b>ALTO:</b> 9	<b>Código Postal:</b>	52740
<b>Lema/Versión:</b>	OSCAR GOBERBADOR ESTOY DE TU LADO TU MANDAS	<b>Entre Calle:</b>	SIN CALLE
<b>ID-INE:</b>	S/N	<b>Y Calle:</b>	SIN CALLE
<b>Tipo Beneficio:</b>	Personalizado	<b>Referencia:</b>	PUENTE PEATONAL SALAZAR

**Observaciones:**

**BENEFICIADO(S):**

<b>No. 1</b>	
<b>Distritos Locales:</b>	HUIXQUILUCAN DE DEGOLLADO
<b>Beneficiado(s):</b>	OSCAR GONZALEZ YAÑEZ () (17982)
<b>Sujeto Obligado:</b>	PARTIDO DEL TRABAJO
<b>Tipo Asociación:</b>	Partido
<b>Cargo:</b>	GOBERNADOR ESTATAL

Sistema Integral de Monitoreo de Espectaculares y Medios Impresos.  
Usuario: JOSE RODRIGO ORTIZ CRUZ Fecha Monitoreo: 30/05/2017  
ID Encuesta: 27125 Ticket: 27099 Estatus: Validado



Sistema Integral de Monitoreo de Espectaculares y Medios Impresos.  
 Usuario: CHARO CASTOLO CALDERÓN Fecha Monitoreo: 30/05/2017  
 ID Encuesta: 27176 Ticket: 27150 Estatus: Validado

**Proceso Electoral:** Local Ordinario 2016-2017

<b>Entidad:</b>	MEXICO	<b>UBICACIÓN</b>	
<b>Municipio:</b>	IXTLAHUACA	<b>Latitud:</b>	19.569063186645508
<b>Proceso:</b>	CAMPAÑA	<b>Longitud:</b>	-99.75822448730469
<b>Ámbito:</b>	Local	<b>Calle:</b>	CARRETERA IXTLAHUACA- JIQUIPILCO
		<b>Colonia:</b>	SAN PEDRO
<b>Hallazgo:</b>	Panorámicos o espectaculares	<b>Número:</b>	S/N
<b>Otro Hallazgo:</b>	NO APLICA		
<b>Tamaño (metros):</b>	<b>ANCHO:</b> 10 <b>ALTO:</b> 8	<b>Código Postal:</b>	50740
			CARRETERA
<b>Lema/Versión:</b>	ESTOY DE TU LADO	<b>Entre Calle:</b>	ATLACOMULCO- TOLUCA
<b>ID-INE:</b>	N/A	<b>Y Calle:</b>	SIN CALLE
<b>Tipo Beneficio:</b>	Personalizado	<b>Referencia:</b>	BAR EL REMOLQUE

**Observaciones:**

**BENEFICIADO(S):**

<b>No. 1</b>	
<b>Tipo Asociación:</b>	Partido
<b>Beneficiado(s):</b>	OSCAR GONZALEZ YAÑEZ () (16160)
<b>Cargo:</b>	GOBERNADOR ESTATAL
<b>Sujeto Obligado:</b>	PARTIDO DEL TRABAJO
<b>Distritos Locales:</b>	IXTLAHUACA DE RAYON

Sistema Integral de Monitoreo de Espectaculares y Medios Impresos.  
Usuario: CHARO CASTOLO CALDERÓN Fecha Monitoreo: 30/05/2017  
ID Encuesta: 27176 Ticket: 27150 Estatus: Validado



Sistema Integral de Monitoreo de Espectaculares y Medios Impresos.  
 Usuario: TANIA LIBERTAD ASTIVIA ALMEIDA Fecha Monitoreo: 30/05/2017  
 ID Encuesta: 27213 Ticket: 27187 Estatus: Validado

**Proceso Electoral: Local Ordinario 2016-2017**

<b>Entidad:</b>	MEXICO	<b>UBICACIÓN</b>	
<b>Municipio:</b>	LERMA	<b>Latitud:</b>	19.299177169799805
<b>Proceso:</b>	CAMPAÑA	<b>Longitud:</b>	-99.39340209960938
<b>Ámbito:</b>	Local	<b>Calle:</b>	CARRETERA TOLUCA MÉXICO
		<b>Colonia:</b>	LA MARQUESA
<b>Hallazgo:</b>	Panorámicos o espectaculares	<b>Número:</b>	SN
<b>Otro Hallazgo:</b>	NO APLICA		
<b>Tamaño (metros):</b>	<b>ANCHO:</b> 12 <b>ALTO:</b> 7	<b>Código Postal:</b>	52671
<b>Lema/Versión:</b>	LOS TRABAJADORES MANDAN	<b>Entre Calle:</b>	CARRETERA MEXICO TOLUCA
<b>ID-INE:</b>	NA	<b>Y Calle:</b>	SIN NOMBRE
<b>Tipo Beneficio:</b>	Genérico	<b>Referencia:</b>	SOBRE CARRETERA TOLUCA MÉXICO

**Observaciones:**

**BENEFICIADO(S):**

<b>No. 1</b>	
<b>Distritos Locales:</b>	HUIXQUILUCAN DE DEGOLLADO
<b>Cargo:</b>	GOBERNADOR ESTATAL
<b>Tipo Asociación:</b>	Partido
<b>Sujeto Obligado:</b>	PARTIDO DEL TRABAJO
<b>Beneficiado(s):</b>	GENERICO



Sistema Integral de Monitoreo de Espectaculares y Medios Impresos.  
Usuario: TANIA LIBERTAD ASTIVIA ALMEIDA Fecha Monitoreo: 30/05/2017  
ID Encuesta: 27213 Ticket: 27187 Estatus: Validado



Sistema Integral de Monitoreo de Espectaculares y Medios Impresos.  
 Usuario: TANIA LIBERTAD ASTIVIA ALMEIDA Fecha Monitoreo: 30/05/2017  
 ID Encuesta: 27268 Ticket: 27242 Estatus: Validado

**Proceso Electoral: Local Ordinario 2016-2017**

<b>Entidad:</b>	MEXICO	<b>UBICACIÓN</b>	
<b>Municipio:</b>	HUIXQUILUCAN	<b>Latitud:</b>	19.297903060913086
<b>Proceso:</b>	CAMPAÑA	<b>Longitud:</b>	-99.40648651123047
<b>Ámbito:</b>	Local	<b>Calle:</b>	CARRETERA TOLUCA MÉXICO
		<b>Colonia:</b>	LA MARQUESA
<b>Hallazgo:</b>	Panorámicos o espectaculares	<b>Número:</b>	SN
<b>Otro Hallazgo:</b>	NO APLICA		
<b>Tamaño (metros):</b>	<b>ANCHO:</b> 10 <b>ALTO:</b> 3	<b>Código Postal:</b>	52471
<b>Lema/Versión:</b>	TU MANDAS	<b>Entre Calle:</b>	CARRETERA MÉXICO TOLUCA
<b>ID-INE:</b>	NA	<b>Y Calle:</b>	SIN NOMBRE
<b>Tipo Beneficio:</b>	Genérico	<b>Referencia:</b>	EN TALLER MECANICO

**Observaciones:**

**BENEFICIADO(S):**

<b>No. 1</b>	
<b>Distritos Locales:</b>	HUIXQUILUCAN DE DEGOLLADO
<b>Cargo:</b>	GOBERNADOR ESTATAL
<b>Tipo Asociación:</b>	Partido
<b>Sujeto Obligado:</b>	PARTIDO DEL TRABAJO
<b>Beneficiado(s):</b>	GENERICO

Sistema Integral de Monitoreo de Espectaculares y Medios Impresos.  
Usuario: TANIA LIBERTAD ASTIVIA ALMEIDA Fecha Monitoreo: 30/05/2017  
ID Encuesta: 27268 Ticket: 27242 Estatus: Validado



Sistema Integral de Monitoreo de Espectaculares y Medios Impresos.  
 Usuario: JOSE RODRIGO ORTIZ CRUZ Fecha Monitoreo: 30/05/2017  
 ID Encuesta: 27276 Ticket: 27250 Estatus: Validado

**Proceso Electoral:** Local Ordinario 2016-2017

<b>Entidad:</b>	MEXICO	<b>UBICACIÓN</b>	
<b>Municipio:</b>	LERMA	<b>Latitud:</b>	19.289770126342773
<b>Proceso:</b>	CAMPAÑA	<b>Longitud:</b>	-99.6408462524414
<b>Ámbito:</b>	Local	<b>Calle:</b>	CARRETERA MÉXICO TOLUCA
		<b>Colonia:</b>	SAN MIGUEL AMEYALCO
<b>Hallazgo:</b>	Panorámicos o espectaculares	<b>Número:</b>	S/N
<b>Otro Hallazgo:</b>	NO APLICA		
<b>Tamaño (metros):</b>	<b>ANCHO:</b> 10 <b>ALTO:</b> 5	<b>Código Postal:</b>	15138
<b>Lema/Versión:</b>	TU MANDAS VOTA 4 DE JUNIO	<b>Entre Calle:</b>	SIN CALLE
<b>ID-INE:</b>	S/N	<b>Y Calle:</b>	SIN CALLE
<b>Tipo Beneficio:</b>	Genérico	<b>Referencia:</b>	SIN REFERENCIA

**Observaciones:**

**BENEFICIADO(S):**

<b>No. 1</b>	
<b>Distritos Locales:</b>	HUIXQUILUCAN DE DEGOLLADO
<b>Tipo Asociación:</b>	Partido
<b>Cargo:</b>	GOBERNADOR ESTATAL
<b>Beneficiado(s):</b>	OSCAR GONZALEZ YAÑEZ () (17982)
<b>Sujeto Obligado:</b>	PARTIDO DEL TRABAJO

Sistema Integral de Monitoreo de Espectaculares y Medios Impresos.  
Usuario: JOSE RODRIGO ORTIZ CRUZ Fecha Monitoreo: 30/05/2017  
ID Encuesta: 27276 Ticket: 27250 Estatus: Validado





Sistema Integral de Monitoreo de Espectaculares y Medios Impresos.  
 Usuario: YANINA CORRAL MOROYOQUI Fecha Monitoreo: 30/05/2017  
 ID Encuesta: 27326 Ticket: 27300 Estatus: Validado

**Proceso Electoral:** Local Ordinario 2016-2017

<b>Entidad:</b>	MEXICO	<b>UBICACIÓN</b>	
<b>Municipio:</b>	CUAUTITLAN	<b>Latitud:</b>	19.676109313964844
<b>Proceso:</b>	CAMPAÑA	<b>Longitud:</b>	-99.18871307373047
<b>Ámbito:</b>	Local	<b>Calle:</b>	Interceptor poniente
		<b>Colonia:</b>	El cerrito
<b>Hallazgo:</b>	Mantas (menores a 12mts)	<b>Número:</b>	sn
<b>Otro Hallazgo:</b>	NO APLICA		
<b>Tamaño (metros):</b>	<b>ANCHO:</b> 2 <b>ALTO:</b> 1.5	<b>Código Postal:</b>	54879
<b>Lema/Versión:</b>	Estoy de tu lado	<b>Entre Calle:</b>	Rio Córdoba
<b>ID-INE:</b>	sn	<b>Y Calle:</b>	Rancho el Sabino
<b>Tipo Beneficio:</b>	Personalizado	<b>Referencia:</b>	nada

**Observaciones:**

**BENEFICIADO(S):**

<b>No. 1</b>	
<b>Sujeto Obligado:</b>	PARTIDO DEL TRABAJO
<b>Distritos Locales:</b>	SANTA MARIA TULTEPEC
<b>Beneficiado(s):</b>	OSCAR GONZALEZ YAÑEZ () (17982)
<b>Tipo Asociación:</b>	Partido
<b>Cargo:</b>	GOBERNADOR ESTATAL

Sistema Integral de Monitoreo de Espectaculares y Medios Impresos.  
Usuario: YANINA CORRAL MOROYOQUI Fecha Monitoreo: 30/05/2017  
ID Encuesta: 27326 Ticket: 27300 Estatus: Validado



Sistema Integral de Monitoreo de Espectaculares y Medios Impresos.  
 Usuario: FRANCISCA RODRÍGUEZ LUNA Fecha Monitoreo: 30/05/2017  
 ID Encuesta: 27372 Ticket: 27346 Estatus: Validado

**Proceso Electoral:** Local Ordinario 2016-2017

<b>Entidad:</b>	MEXICO	<b>UBICACIÓN</b>	
<b>Municipio:</b>	CUAUTITLAN IZCALLI	<b>Latitud:</b>	19.64822006225586
<b>Proceso:</b>	CAMPAÑA	<b>Longitud:</b>	-99.21379089355469
<b>Ámbito:</b>	Local	<b>Calle:</b>	TEOTIHUACÁN
		<b>Colonia:</b>	ATLANTA
<b>Hallazgo:</b>	Bardas	<b>Número:</b>	SIN NÚMERO
<b>Otro Hallazgo:</b>	NO APLICA		
<b>Tamaño (metros):</b>	<b>ANCHO:</b> 12 <b>ALTO:</b> 2.5	<b>Código Postal:</b>	54740
	ESTOY DE TU LADO,		
<b>Lema/Versión:</b>	GASOLINA MAS BARATA	<b>Entre Calle:</b>	POLOR NORTE
<b>ID-INE:</b>	NO TIENE	<b>Y Calle:</b>	OCÉANOS
			A 50 MTS DEL
<b>Tipo Beneficio:</b>	Personalizado	<b>Referencia:</b>	RESTAURANTE EL FOGON

**Observaciones:**

**BENEFICIADO(S):**

<b>No. 1</b>	
<b>Cargo:</b>	GOBERNADOR ESTATAL
<b>Tipo Asociación:</b>	Partido
<b>Sujeto Obligado:</b>	PARTIDO DEL TRABAJO
<b>Distritos Locales:</b>	CUAUTITLAN IZCALLI
<b>Beneficiado(s):</b>	OSCAR GONZALEZ YAÑEZ () (17982)

Sistema Integral de Monitoreo de Espectaculares y Medios Impresos.  
Usuario: FRANCISCA RODRÍGUEZ LUNA Fecha Monitoreo: 30/05/2017  
ID Encuesta: 27372 Ticket: 27346 Estatus: Validado

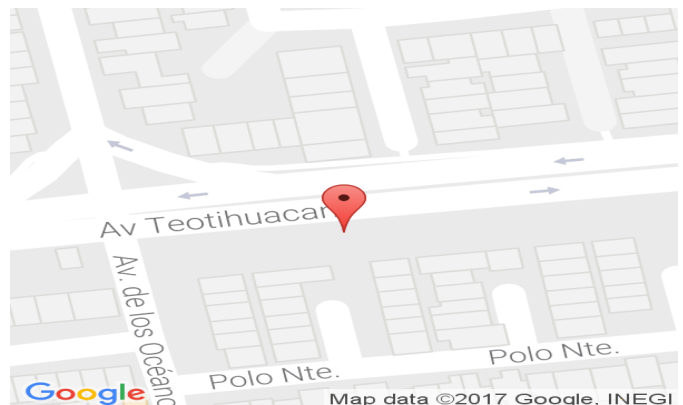

Sistema Integral de Monitoreo de Espectaculares y Medios Impresos.  
 Usuario: FRANCISCA RODRÍGUEZ LUNA Fecha Monitoreo: 30/05/2017  
 ID Encuesta: 27416 Ticket: 27390 Estatus: Validado

**Proceso Electoral: Local Ordinario 2016-2017**

<b>Entidad:</b>	MEXICO	<b>UBICACIÓN</b>	
<b>Municipio:</b>	CUAUTITLAN IZCALLI	<b>Latitud:</b>	19.639827728271484
<b>Proceso:</b>	CAMPAÑA	<b>Longitud:</b>	-99.22420501708984
<b>Ámbito:</b>	Local	<b>Calle:</b>	PASEO DEL BOSQUE
		<b>Colonia:</b>	COLINAS DEL LAGO
<b>Hallazgo:</b>	Bardas	<b>Número:</b>	SIN NÚMERO
<b>Otro Hallazgo:</b>	NO APLICA		
<b>Tamaño (metros):</b>	<b>ANCHO:</b> 12 <b>ALTO:</b> 2.5	<b>Código Postal:</b>	54744
	ESTOY DE TU LADO		
<b>Lema/Versión:</b>	GASOLINA MÁS BARATA	<b>Entre Calle:</b>	CONSTITUYENTE
<b>ID-INE:</b>	NO TIENE	<b>Y Calle:</b>	TEOTIHUACÁN
			FRENTE AL
<b>Tipo Beneficio:</b>	Personalizado	<b>Referencia:</b>	WALMART DE COLINAS

**Observaciones:**

**BENEFICIADO(S):**

<b>No. 1</b>	
<b>Distritos Locales:</b>	CUAUTITLAN IZCALLI
<b>Cargo:</b>	GOBERNADOR ESTATAL
<b>Tipo Asociación:</b>	Partido
<b>Sujeto Obligado:</b>	PARTIDO DEL TRABAJO
<b>Beneficiado(s):</b>	OSCAR GONZALEZ YAÑEZ () (17982)



Sistema Integral de Monitoreo de Espectaculares y Medios Impresos.  
Usuario: FRANCISCA RODRÍGUEZ LUNA Fecha Monitoreo: 30/05/2017  
ID Encuesta: 27416 Ticket: 27390 Estatus: Validado

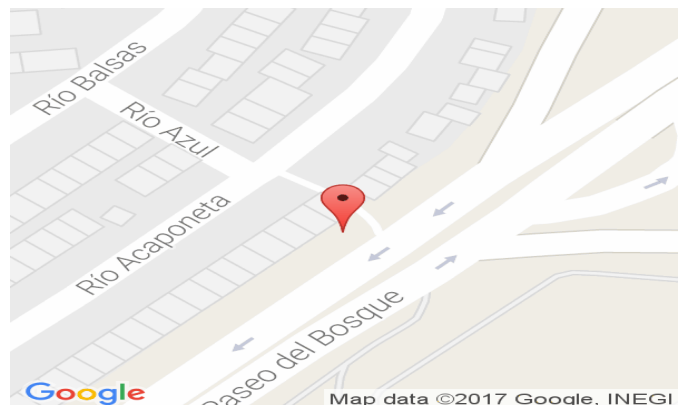

Sistema Integral de Monitoreo de Espectaculares y Medios Impresos.

Usuario: MARÍA GUADALUPE VILLANUEVA GUILLÉN Fecha Monitoreo: 30/05/2017

ID Encuesta: 27438 Ticket: 27412 Estatus: Validado

**Proceso Electoral: Local Ordinario 2016-2017**

<b>Entidad:</b>	MEXICO	<b>UBICACIÓN</b>	
<b>Municipio:</b>	CUAUTITLAN IZCALLI	<b>Latitud:</b>	19.642717361450195
<b>Proceso:</b>	CAMPAÑA	<b>Longitud:</b>	-99.2216567993164
<b>Ámbito:</b>	Local	<b>Calle:</b>	AV CONSTITUCIÓN
		<b>Colonia:</b>	CUMBRIA
<b>Hallazgo:</b>	Bardas	<b>Número:</b>	SN
<b>Otro Hallazgo:</b>	NO APLICA		
<b>Tamaño (metros):</b>	<b>ANCHO:</b> 15 <b>ALTO:</b> 2	<b>Código Postal:</b>	54740
	ESTOY DE TU LADO		
<b>Lema/Versión:</b>	PENA DE MUERTE A FEMINICIDAS	<b>Entre Calle:</b>	AV CONSTRUCCIÓN
<b>ID-INE:</b>	NA	<b>Y Calle:</b>	MIRA NOMAS
			CRUCERO AV
<b>Tipo Beneficio:</b>	Personalizado	<b>Referencia:</b>	CONSTITUCIÓN Y TEOTIHUACÁN

**Observaciones:**

**BENEFICIADO(S):**

<b>No. 1</b>	
<b>Cargo:</b>	GOBERNADOR ESTATAL
<b>Distritos Locales:</b>	CUAUTITLAN IZCALLI
<b>Beneficiado(s):</b>	OSCAR GONZALEZ YAÑEZ () (17982)
<b>Tipo Asociación:</b>	Partido
<b>Sujeto Obligado:</b>	PARTIDO DEL TRABAJO

Sistema Integral de Monitoreo de Espectaculares y Medios Impresos.

Usuario: MARÍA GUADALUPE VILLANUEVA GUILLÉN Fecha Monitoreo: 30/05/2017

ID Encuesta: 27438 Ticket: 27412 Estatus: Validado

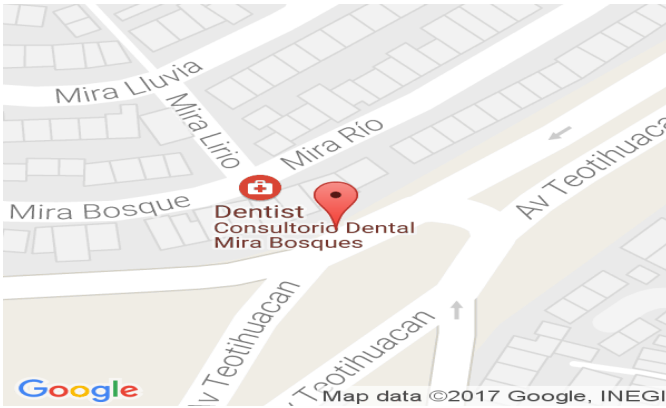

Sistema Integral de Monitoreo de Espectaculares y Medios Impresos.  
 Usuario: MARÍA GUADALUPE GÓMEZ PEÑALOZA Fecha Monitoreo: 30/05/2017  
 ID Encuesta: 27565 Ticket: 27539 Estatus: Validado

**Proceso Electoral: Local Ordinario 2016-2017**

<b>Entidad:</b>	MEXICO	<b>UBICACIÓN</b>	
<b>Municipio:</b>	TLALNEPANTLA DE BAZ	<b>Latitud:</b>	19.554391860961914
<b>Proceso:</b>	CAMPAÑA	<b>Longitud:</b>	-99.21212768554688
<b>Ámbito:</b>	Local	<b>Calle:</b>	Calzada de los Jinetes
		<b>Colonia:</b>	Las Arboledas
<b>Hallazgo:</b>	Muebles Urbanos de Publicidad	<b>Número:</b>	frente 27
<b>Otro Hallazgo:</b>	NO APLICA		
<b>Tamaño (metros):</b>	<b>ANCHO:</b> 1 <b>ALTO:</b> 2	<b>Código Postal:</b>	54026
<b>Lema/Versión:</b>	Transporte seguro y vigilado	<b>Entre Calle:</b>	Bld. Valle Dorado
<b>ID-INE:</b>	Sin	<b>Y Calle:</b>	Cigueña
<b>Tipo Beneficio:</b>	Personalizado	<b>Referencia:</b>	Frente cielito lindo y Century 21

**Observaciones:**

**BENEFICIADO(S):**

<b>No. 1</b>	
<b>Sujeto Obligado:</b>	PARTIDO DEL TRABAJO
<b>Tipo Asociación:</b>	Partido
<b>Distritos Locales:</b>	TLALNEPANTLA DE BAZ
<b>Beneficiado(s):</b>	OSCAR GONZALEZ YAÑEZ () (17982)
<b>Cargo:</b>	GOBERNADOR ESTATAL



Sistema Integral de Monitoreo de Espectaculares y Medios Impresos.

Usuario: MARÍA GUADALUPE GÓMEZ PEÑALOZA Fecha Monitoreo: 30/05/2017

ID Encuesta: 27565 Ticket: 27539 Estatus: Validado





Sistema Integral de Monitoreo de Espectaculares y Medios Impresos.

Usuario: RUY CHAVÉZ PEDRAZA Fecha Monitoreo: 02/06/2017

ID Encuesta: 27830 Ticket: 27804 Estatus: Validado

**Proceso Electoral: Local Ordinario 2016-2017**

<b>Entidad:</b>	MEXICO	<b>UBICACIÓN</b>	
<b>Municipio:</b>	METEPEC	<b>Latitud:</b>	19.27054786682129
<b>Proceso:</b>	CAMPAÑA	<b>Longitud:</b>	-99.60041046142578
<b>Ámbito:</b>	Local	<b>Calle:</b>	AVENIDA DE LOS GOBERNADORES
		<b>Colonia:</b>	LA PROVIDENCIA
<b>Hallazgo:</b>	Bardas	<b>Número:</b>	SIN NUMERO
<b>Otro Hallazgo:</b>	NO APLICA		
<b>Tamaño (metros):</b>	<b>ANCHO:</b> 30 <b>ALTO:</b> 3	<b>Código Postal:</b>	52177
<b>Lema/Versión:</b>	ESTOY DE TU LADO	<b>Entre Calle:</b>	MOCTEZUMA
<b>ID-INE:</b>	NA	<b>Y Calle:</b>	MUNICIPIO DE ATIZAPAN
<b>Tipo Beneficio:</b>	Personalizado	<b>Referencia:</b>	A UN COSTADO DE OBRA EN CONSTRUCCIÓN

**Observaciones:**

**BENEFICIADO(S):**

<b>No. 1</b>	
<b>Tipo Asociación:</b>	Partido
<b>Cargo:</b>	GOBERNADOR ESTATAL
<b>Sujeto Obligado:</b>	PARTIDO DEL TRABAJO
<b>Distritos Locales:</b>	METEPEC
<b>Beneficiado(s):</b>	OSCAR GONZALEZ YAÑEZ () (17982)

Sistema Integral de Monitoreo de Espectaculares y Medios Impresos.  
Usuario: RUY CHAVÉZ PEDRAZA Fecha Monitoreo: 02/06/2017  
ID Encuesta: 27830 Ticket: 27804 Estatus: Validado

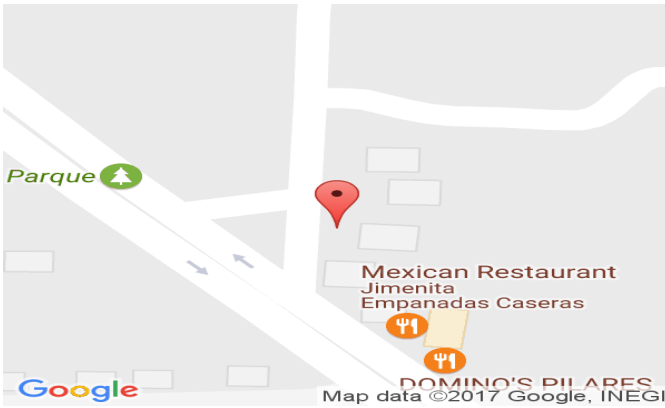

Sistema Integral de Monitoreo de Espectaculares y Medios Impresos.  
 Usuario: FRANCISCA RODRÍGUEZ LUNA Fecha Monitoreo: 02/06/2017  
 ID Encuesta: 27867 Ticket: 27841 Estatus: Validado

**Proceso Electoral: Local Ordinario 2016-2017**

<b>Entidad:</b>	MEXICO	<b>UBICACIÓN</b>	
<b>Municipio:</b>	CUAUTITLAN IZCALLI	<b>Latitud:</b>	19.639019012451172
<b>Proceso:</b>	CAMPAÑA	<b>Longitud:</b>	-99.2249755859375
<b>Ámbito:</b>	Local	<b>Calle:</b>	RÍO ACAPONETA
		<b>Colonia:</b>	COLINAS DEL LAGO
<b>Hallazgo:</b>	Bardas	<b>Número:</b>	SIN NÚMERO
<b>Otro Hallazgo:</b>	NO APLICA		
<b>Tamaño (metros):</b>	<b>ANCHO:</b> 15 <b>ALTO:</b> 2.5	<b>Código Postal:</b>	54744
	QUE NINGÚN JÓVEN		
<b>Lema/Versión:</b>	SE QUEDE FUERA DE LA ESCUELA	<b>Entre Calle:</b>	PASEO DEL BOSQUE
<b>ID-INE:</b>	NO TIENE	<b>Y Calle:</b>	RÍO LERMA
			FRENTE A
<b>Tipo Beneficio:</b>	Personalizado	<b>Referencia:</b>	WALMART? DE COLINA

**Observaciones:**

**BENEFICIADO(S):**

<b>No. 1</b>	
<b>Distritos Locales:</b>	CUAUTITLAN IZCALLI
<b>Cargo:</b>	GOBERNADOR ESTATAL
<b>Tipo Asociación:</b>	Partido
<b>Sujeto Obligado:</b>	PARTIDO DEL TRABAJO
<b>Beneficiado(s):</b>	OSCAR GONZALEZ YAÑEZ () (17982)

Sistema Integral de Monitoreo de Espectaculares y Medios Impresos.  
Usuario: FRANCISCA RODRÍGUEZ LUNA Fecha Monitoreo: 02/06/2017  
ID Encuesta: 27867 Ticket: 27841 Estatus: Validado

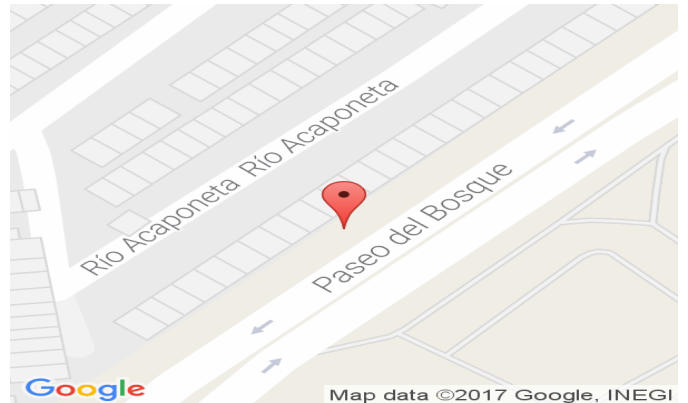

Sistema Integral de Monitoreo de Espectaculares y Medios Impresos.  
 Usuario: FRANCISCA RODRÍGUEZ LUNA Fecha Monitoreo: 02/06/2017  
 ID Encuesta: 27870 Ticket: 27844 Estatus: Validado

**Proceso Electoral:** Local Ordinario 2016-2017

<b>Entidad:</b>	MEXICO	<b>UBICACIÓN</b>	
<b>Municipio:</b>	CUAUTITLAN IZCALLI	<b>Latitud:</b>	19.636703491210938
<b>Proceso:</b>	CAMPAÑA	<b>Longitud:</b>	-99.22692108154297
<b>Ámbito:</b>	Local	<b>Calle:</b>	PASEO DEL BOSQUE
		<b>Colonia:</b>	COLINAS DEL LAGO
<b>Hallazgo:</b>	Bardas	<b>Número:</b>	SIN NÚMERO
<b>Otro Hallazgo:</b>	NO APLICA		
<b>Tamaño (metros):</b>	<b>ANCHO:</b> 15 <b>ALTO:</b> 2.5	<b>Código Postal:</b>	54744
	MEXIBÚS A 3.00		
<b>Lema/Versión:</b>	GRATUITO PARA ESTUDIANTES Y ADULTOS MAYORES	<b>Entre Calle:</b>	RIO LERMA
<b>ID-INE:</b>	NO TIENE	<b>Y Calle:</b>	RIO SUCHIATE
			FRENTE A UN
<b>Tipo Beneficio:</b>	Personalizado	<b>Referencia:</b>	TALLER DE HERRERÍA

**Observaciones:**

**BENEFICIADO(S):**

<b>No. 1</b>	
<b>Distritos Locales:</b>	CUAUTITLAN IZCALLI
<b>Cargo:</b>	GOBERNADOR ESTATAL
<b>Tipo Asociación:</b>	Partido
<b>Sujeto Obligado:</b>	PARTIDO DEL TRABAJO
<b>Beneficiado(s):</b>	OSCAR GONZALEZ YAÑEZ () (17982)



Sistema Integral de Monitoreo de Espectaculares y Medios Impresos.  
Usuario: FRANCISCA RODRÍGUEZ LUNA Fecha Monitoreo: 02/06/2017  
ID Encuesta: 27870 Ticket: 27844 Estatus: Validado



Sistema Integral de Monitoreo de Espectaculares y Medios Impresos.  
 Usuario: FRANCISCA RODRÍGUEZ LUNA Fecha Monitoreo: 02/06/2017  
 ID Encuesta: 27881 Ticket: 27855 Estatus: Validado

**Proceso Electoral:** Local Ordinario 2016-2017

<b>Entidad:</b>	MEXICO	<b>UBICACIÓN</b>	
<b>Municipio:</b>	CUAUTITLAN IZCALLI	<b>Latitud:</b>	19.63557243347168
<b>Proceso:</b>	CAMPAÑA	<b>Longitud:</b>	-99.22758483886719
<b>Ámbito:</b>	Local	<b>Calle:</b>	PASEO DEL BOSQUE
		<b>Colonia:</b>	COLINAS DEL LAGO
<b>Hallazgo:</b>	Bardas	<b>Número:</b>	SIN NÚMERO
<b>Otro Hallazgo:</b>	NO APLICA		
<b>Tamaño (metros):</b>	<b>ANCHO:</b> 15 <b>ALTO:</b> 2.5	<b>Código Postal:</b>	54744
<b>Lema/Versión:</b>	PENA DE MUERTE A FEMINICIDAS	<b>Entre Calle:</b>	RIO LERMA
<b>ID-INE:</b>	NO TIENE	<b>Y Calle:</b>	RIO SUCHIATE
<b>Tipo Beneficio:</b>	Personalizado	<b>Referencia:</b>	A 500 MTS DEM WALMART

**Observaciones:**

**BENEFICIADO(S):**

<b>No. 1</b>	
<b>Sujeto Obligado:</b>	PARTIDO DEL TRABAJO
<b>Cargo:</b>	GOBERNADOR ESTATAL
<b>Distritos Locales:</b>	CUAUTITLAN IZCALLI
<b>Beneficiado(s):</b>	OSCAR GONZALEZ YAÑEZ () (17982)
<b>Tipo Asociación:</b>	Partido

Sistema Integral de Monitoreo de Espectaculares y Medios Impresos.  
Usuario: FRANCISCA RODRÍGUEZ LUNA Fecha Monitoreo: 02/06/2017  
ID Encuesta: 27881 Ticket: 27855 Estatus: Validado



Sistema Integral de Monitoreo de Espectaculares y Medios Impresos.  
 Usuario: FRANCISCA RODRÍGUEZ LUNA Fecha Monitoreo: 02/06/2017  
 ID Encuesta: 27891 Ticket: 27865 Estatus: Validado

**Proceso Electoral:** Local Ordinario 2016-2017

<b>Entidad:</b>	MEXICO	<b>UBICACIÓN</b>	
<b>Municipio:</b>	CUAUTITLAN IZCALLI	<b>Latitud:</b>	19.635032653808594
<b>Proceso:</b>	CAMPAÑA	<b>Longitud:</b>	-99.2278060913086
<b>Ámbito:</b>	Local	<b>Calle:</b>	PASEO DEL BOSQUE
		<b>Colonia:</b>	COLINAS DEL LAGO
<b>Hallazgo:</b>	Bardas	<b>Número:</b>	SIN NÚMERO
<b>Otro Hallazgo:</b>	NO APLICA		
<b>Tamaño (metros):</b>	<b>ANCHO:</b> 15 <b>ALTO:</b> 2.5	<b>Código Postal:</b>	54744
	ESTOY DE TU LADO		
<b>Lema/Versión:</b>	REFINERÍA SI SE PUEDE	<b>Entre Calle:</b>	RIO SUCHIATE
<b>ID-INE:</b>	NO TIENE	<b>Y Calle:</b>	RIO COATZACOALCOS
<b>Tipo Beneficio:</b>	Personalizado	<b>Referencia:</b>	ENFRENTA DE POZO DE AGUA DEL MUNICIPIO DE IZCALLI

**Observaciones:**

**BENEFICIADO(S):**

<b>No. 1</b>	
<b>Cargo:</b>	GOBERNADOR ESTATAL
<b>Tipo Asociación:</b>	Partido
<b>Sujeto Obligado:</b>	PARTIDO DEL TRABAJO
<b>Distritos Locales:</b>	CUAUTITLAN IZCALLI
<b>Beneficiado(s):</b>	OSCAR GONZALEZ YAÑEZ () (17982)



Sistema Integral de Monitoreo de Espectaculares y Medios Impresos.  
Usuario: FRANCISCA RODRÍGUEZ LUNA Fecha Monitoreo: 02/06/2017  
ID Encuesta: 27891 Ticket: 27865 Estatus: Validado





Sistema Integral de Monitoreo de Espectaculares y Medios Impresos.  
 Usuario: EYNNAR DAVID MARTÍNEZ TINOCO Fecha Monitoreo: 02/06/2017  
 ID Encuesta: 27900 Ticket: 27874 Estatus: Validado

**Proceso Electoral: Local Ordinario 2016-2017**

<b>Entidad:</b>	MEXICO	<b>UBICACIÓN</b>	
<b>Municipio:</b>	TULTITLAN	<b>Latitud:</b>	19.607868194580078
<b>Proceso:</b>	CAMPAÑA	<b>Longitud:</b>	-99.1822280883789
<b>Ámbito:</b>	Local	<b>Calle:</b>	Avenida José López Portillo
		<b>Colonia:</b>	Mariano Escobedo
<b>Hallazgo:</b>	Panorámicos o espectaculares	<b>Número:</b>	sn
<b>Otro Hallazgo:</b>	NO APLICA		
<b>Tamaño (metros):</b>	<b>ANCHO:</b> 12 <b>ALTO:</b> 7	<b>Código Postal:</b>	45200
<b>Lema/Versión:</b>	vota 4 de junio	<b>Entre Calle:</b>	reforma
<b>ID-INE:</b>	sn	<b>Y Calle:</b>	ferrocarrilera
<b>Tipo Beneficio:</b>	Genérico	<b>Referencia:</b>	junto puente perinorte
<b>Observaciones:</b>	sn		

**BENEFICIADO(S):**

<b>No. 1</b>	
<b>Cargo:</b>	GOBERNADOR ESTATAL
<b>Tipo Asociación:</b>	Partido
<b>Distritos Locales:</b>	TULTITLAN DE MARIANO ESCOBEDO
<b>Beneficiado(s):</b>	generico
<b>Sujeto Obligado:</b>	PARTIDO DEL TRABAJO

Sistema Integral de Monitoreo de Espectaculares y Medios Impresos.

Usuario: EYNNAR DAVID MARTÍNEZ TINOCO Fecha Monitoreo: 02/06/2017

ID Encuesta: 27900 Ticket: 27874 Estatus: Validado



Sistema Integral de Monitoreo de Espectaculares y Medios Impresos.  
 Usuario: LUIS GERARDO MARTÍNEZ MURILLO Fecha Monitoreo: 02/06/2017  
 ID Encuesta: 27960 Ticket: 27934 Estatus: Validado

**Proceso Electoral: Local Ordinario 2016-2017**

<b>Entidad:</b>	MEXICO	<b>UBICACIÓN</b>	
<b>Municipio:</b>	ATLACOMULCO	<b>Latitud:</b>	19.784923553466797
<b>Proceso:</b>	CAMPAÑA	<b>Longitud:</b>	-99.84820556640625
<b>Ámbito:</b>	Local	<b>Calle:</b>	AV SALVADOR SANCHEZ COLIN
		<b>Colonia:</b>	LOC TECOAC
<b>Hallazgo:</b>	Bardas	<b>Número:</b>	SIN NUMERO
<b>Otro Hallazgo:</b>	NO APLICA		
<b>Tamaño (metros):</b>	<b>ANCHO: 12 ALTO: 2</b>	<b>Código Postal:</b>	50450
<b>Lema/Versión:</b>	ESTOY DE TU LADO	<b>Entre Calle:</b>	NIÑOS HEROES
<b>ID-INE:</b>	NO APLICA	<b>Y Calle:</b>	CAMINO A RINCON DE LA CANDELARIA
<b>Tipo Beneficio:</b>	Personalizado	<b>Referencia:</b>	A UN COSTADO DE VIDRIOS Y ALUMINIOS

**Observaciones:**

**BENEFICIADO(S):**

<b>No. 1</b>	
<b>Distritos Locales:</b>	ATLACOMULCO DE FABELA
<b>Beneficiado(s):</b>	OSCAR GONZALEZ YAÑEZ () (17982)
<b>Sujeto Obligado:</b>	PARTIDO DEL TRABAJO
<b>Tipo Asociación:</b>	Partido
<b>Cargo:</b>	GOBERNADOR ESTATAL

Sistema Integral de Monitoreo de Espectaculares y Medios Impresos.  
Usuario: LUIS GERARDO MARTÍNEZ MURILLO Fecha Monitoreo: 02/06/2017  
ID Encuesta: 27960 Ticket: 27934 Estatus: Validado



Sistema Integral de Monitoreo de Espectaculares y Medios Impresos.  
 Usuario: FELIPE CORONA LABRADA Fecha Monitoreo: 02/06/2017  
 ID Encuesta: 27965 Ticket: 27939 Estatus: Validado

**Proceso Electoral: Local Ordinario 2016-2017**

<b>Entidad:</b>	MEXICO	<b>UBICACIÓN</b>	
<b>Municipio:</b>	ECATEPEC DE MORELOS	<b>Latitud:</b>	19.599515914916992
<b>Proceso:</b>	CAMPAÑA	<b>Longitud:</b>	-99.01616668701172
<b>Ámbito:</b>	Local	<b>Calle:</b>	AV. CENTRAL
		<b>Colonia:</b>	JARDINES DE MORELOS
<b>Hallazgo:</b>	Panorámicos o espectaculares	<b>Número:</b>	s/n
<b>Otro Hallazgo:</b>	NO APLICA		
<b>Tamaño (metros):</b>	<b>ANCHO:</b> 12 <b>ALTO:</b> 8	<b>Código Postal:</b>	55070
<b>Lema/Versión:</b>	TU VOTO MANDA	<b>Entre Calle:</b>	AV. CENTRAL
<b>ID-INE:</b>	no	<b>Y Calle:</b>	MARIANO? MATAMOROS
<b>Tipo Beneficio:</b>	Personalizado	<b>Referencia:</b>	A UN COSTADO DE GASOLINERA
<b>Observaciones:</b>	AV. CENTRAL DEL LADO NORTE		

**BENEFICIADO(S):**

<b>No. 1</b>	
<b>Distritos Locales:</b>	ECATEPEC DE MORELOS
<b>Beneficiado(s):</b>	OSCAR GONZALEZ YAÑEZ () (17982)
<b>Tipo Asociación:</b>	Partido
<b>Cargo:</b>	GOBERNADOR ESTATAL
<b>Sujeto Obligado:</b>	PARTIDO DEL TRABAJO



Sistema Integral de Monitoreo de Espectaculares y Medios Impresos.  
Usuario: FELIPE CORONA LABRADA Fecha Monitoreo: 02/06/2017  
ID Encuesta: 27965 Ticket: 27939 Estatus: Validado



Sistema Integral de Monitoreo de Espectaculares y Medios Impresos.  
 Usuario: FELIPE CORONA LABRADA Fecha Monitoreo: 02/06/2017  
 ID Encuesta: 27976 Ticket: 27950 Estatus: Validado

**Proceso Electoral: Local Ordinario 2016-2017**

<b>Entidad:</b>	MEXICO	<b>UBICACIÓN</b>	
<b>Municipio:</b>	ECATEPEC DE MORELOS	<b>Latitud:</b>	19.595970153808594
<b>Proceso:</b>	CAMPAÑA	<b>Longitud:</b>	-99.0184097290039
<b>Ámbito:</b>	Local	<b>Calle:</b>	AV. CENTRAL
		<b>Colonia:</b>	JARDINES DE MORELOS
<b>Hallazgo:</b>	Panorámicos o espectaculares	<b>Número:</b>	s/n
<b>Otro Hallazgo:</b>	NO APLICA		
<b>Tamaño (metros):</b>	<b>ANCHO:</b> 12 <b>ALTO:</b> 8	<b>Código Postal:</b>	55070
<b>Lema/Versión:</b>	LOS TRABAJADORES MANDAN	<b>Entre Calle:</b>	AV. CENTRAL
<b>ID-INE:</b>	np	<b>Y Calle:</b>	MARINO MATAMOROS
<b>Tipo Beneficio:</b>	Personalizado	<b>Referencia:</b>	A UN COSTADO DE GASOLINERA
<b>Observaciones:</b>	AV. CENTRAL DE LADO SUR		

**BENEFICIADO(S):**

<b>No. 1</b>	
<b>Cargo:</b>	GOBERNADOR ESTATAL
<b>Sujeto Obligado:</b>	PARTIDO DEL TRABAJO
<b>Distritos Locales:</b>	ECATEPEC DE MORELOS
<b>Beneficiado(s):</b>	OSCAR GONZALEZ YAÑEZ () (17982)
<b>Tipo Asociación:</b>	Partido

Sistema Integral de Monitoreo de Espectaculares y Medios Impresos.  
Usuario: FELIPE CORONA LABRADA Fecha Monitoreo: 02/06/2017  
ID Encuesta: 27976 Ticket: 27950 Estatus: Validado



Sistema Integral de Monitoreo de Espectaculares y Medios Impresos.  
 Usuario: LUIS ARTURO RODRÍGUEZ BAUTISTA Fecha Monitoreo: 02/06/2017  
 ID Encuesta: 27982 Ticket: 27956 Estatus: Validado

**Proceso Electoral: Local Ordinario 2016-2017**

<b>Entidad:</b>	MEXICO	<b>UBICACIÓN</b>	
<b>Municipio:</b>	NAUCALPAN DE JUAREZ	<b>Latitud:</b>	19.516756057739258
<b>Proceso:</b>	CAMPAÑA	<b>Longitud:</b>	-99.23253631591797
<b>Ámbito:</b>	Local	<b>Calle:</b>	RAÚL SANDOVAL
		<b>Colonia:</b>	CIUDAD SATÉLITE
<b>Hallazgo:</b>	Panorámicos o espectaculares	<b>Número:</b>	SN
<b>Otro Hallazgo:</b>	NO APLICA		
<b>Tamaño (metros):</b>	<b>ANCHO:</b> 12 <b>ALTO:</b> 8	<b>Código Postal:</b>	53100
<b>Lema/Versión:</b>	LOS TRABAJADORES MANDAN	<b>Entre Calle:</b>	CIRCUITO INGENIEROS
<b>ID-INE:</b>	NO SE VISUALIZA	<b>Y Calle:</b>	MADIN
<b>Tipo Beneficio:</b>	Personalizado	<b>Referencia:</b>	A ESPALDAS DE POTZOLCALLI, DIRECCIÓN NORTE

**Observaciones:**

**BENEFICIADO(S):**

<b>No. 1</b>	
<b>Sujeto Obligado:</b>	PARTIDO DEL TRABAJO
<b>Cargo:</b>	GOBERNADOR ESTATAL
<b>Distritos Locales:</b>	NAUCALPAN DE JUAREZ
<b>Beneficiado(s):</b>	OSCAR GONZALEZ YAÑEZ () (17982)
<b>Tipo Asociación:</b>	Partido

Sistema Integral de Monitoreo de Espectaculares y Medios Impresos.

Usuario: LUIS ARTURO RODRÍGUEZ BAUTISTA Fecha Monitoreo: 02/06/2017

ID Encuesta: 27982 Ticket: 27956 Estatus: Validado





Sistema Integral de Monitoreo de Espectaculares y Medios Impresos.  
 Usuario: EYNNAR DAVID MARTÍNEZ TINOCO Fecha Monitoreo: 02/06/2017  
 ID Encuesta: 28071 Ticket: 28045 Estatus: Validado

**Proceso Electoral: Local Ordinario 2016-2017**

<b>Entidad:</b>	MEXICO	<b>UBICACIÓN</b>	
<b>Municipio:</b>	TULTITLAN	<b>Latitud:</b>	19.61007308959961
<b>Proceso:</b>	CAMPAÑA	<b>Longitud:</b>	-99.1628646850586
<b>Ámbito:</b>	Local	<b>Calle:</b>	Calle Vicente Guerrero
		<b>Colonia:</b>	Buenavista
<b>Hallazgo:</b>	Mantas (menores a 12mts)	<b>Número:</b>	sn
<b>Otro Hallazgo:</b>	NO APLICA		
<b>Tamaño (metros):</b>	<b>ANCHO: 2 ALTO: 3</b>	<b>Código Postal:</b>	48200
<b>Lema/Versión:</b>	estoy a tu lado	<b>Entre Calle:</b>	insurgentes
<b>ID-INE:</b>	sn	<b>Y Calle:</b>	pedro moreno
<b>Tipo Beneficio:</b>	Personalizado	<b>Referencia:</b>	sn
<b>Observaciones:</b>	sn		

**BENEFICIADO(S):**

<b>No. 1</b>	
<b>Distritos Locales:</b>	TULTITLAN DE MARIANO ESCOBEDO
<b>Cargo:</b>	GOBERNADOR ESTATAL
<b>Sujeto Obligado:</b>	PARTIDO DEL TRABAJO
<b>Beneficiado(s):</b>	OSCAR GONZALEZ YAÑEZ () (17982)
<b>Tipo Asociación:</b>	Partido

Sistema Integral de Monitoreo de Espectaculares y Medios Impresos.

Usuario: EYNNAR DAVID MARTÍNEZ TINOCO Fecha Monitoreo: 02/06/2017

ID Encuesta: 28071 Ticket: 28045 Estatus: Validado



Sistema Integral de Monitoreo de Espectaculares y Medios Impresos.  
 Usuario: CHARO CASTOLO CALDERÓN Fecha Monitoreo: 04/05/2017  
 ID Encuesta: 296 Ticket: 296 Estatus: Validado

**Proceso Electoral: Local Ordinario 2016-2017**

<b>Entidad:</b>	MEXICO	<b>UBICACIÓN</b>	
<b>Municipio:</b>	JOCOTITLAN	<b>Latitud:</b>	19.70228385925293
<b>Proceso:</b>	CAMPAÑA	<b>Longitud:</b>	-99.79043579101563
<b>Ámbito:</b>	Local	<b>Calle:</b>	vicente riva palacios
		<b>Colonia:</b>	centro
<b>Hallazgo:</b>	Mantas (menores a 12mts)	<b>Número:</b>	sin numero
<b>Otro Hallazgo:</b>	NO APLICA		
<b>Tamaño (metros):</b>	<b>ANCHO:</b> 2 <b>ALTO:</b> 1.5	<b>Código Postal:</b>	50700
<b>Lema/Versión:</b>	gasolina barata si se puede	<b>Entre Calle:</b>	ignacio lopez rayon
<b>ID-INE:</b>	n/a	<b>Y Calle:</b>	2 de abril
<b>Tipo Beneficio:</b>	Directo	<b>Referencia:</b>	frente a tortilleria
<b>Observaciones:</b>	s/o		

**BENEFICIADO(S):**

<b>No. 1</b>	
<b>Distritos Locales:</b>	ATLACOMULCO DE FABELA
<b>Cargo:</b>	GOBERNADOR ESTATAL
<b>Tipo Asociación:</b>	Partido
<b>Sujeto Obligado:</b>	PARTIDO DEL TRABAJO
<b>Beneficiado(s):</b>	OSCAR GONZALEZ YAÑEZ () (17982)

Sistema Integral de Monitoreo de Espectaculares y Medios Impresos.  
Usuario: CHARO CASTOLO CALDERÓN Fecha Monitoreo: 04/05/2017  
ID Encuesta: 296 Ticket: 296 Estatus: Validado

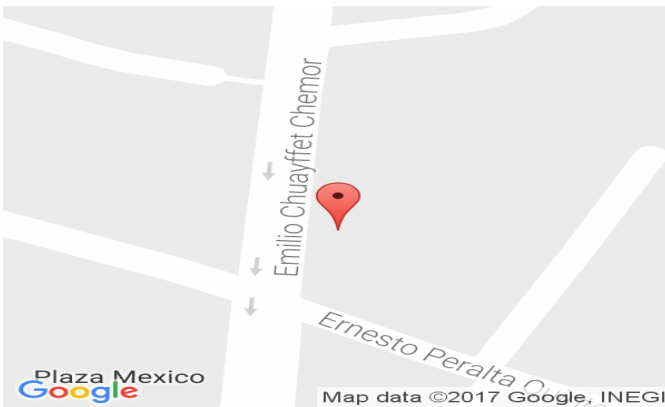

Sistema Integral de Monitoreo de Espectaculares y Medios Impresos.  
 Usuario: MONITOR ESTADO DE MEXICO Fecha Monitoreo: 04/05/2017  
 ID Encuesta: 304 Ticket: 304 Estatus: Validado

**Proceso Electoral: Local Ordinario 2016-2017**

<b>Entidad:</b>	MEXICO	<b>UBICACIÓN</b>	
<b>Municipio:</b>	ECATEPEC DE MORELOS	<b>Latitud:</b>	19.579675674438477
<b>Proceso:</b>	CAMPAÑA	<b>Longitud:</b>	-99.04547882080078
<b>Ámbito:</b>	Local	<b>Calle:</b>	Avenida de los Pirules
		<b>Colonia:</b>	San Carlos
<b>Hallazgo:</b>	Panorámicos o espectaculares	<b>Número:</b>	SN
<b>Otro Hallazgo:</b>	NO APLICA		
<b>Tamaño (metros):</b>	<b>ANCHO:</b> 12 <b>ALTO:</b> 6	<b>Código Postal:</b>	55080
<b>Lema/Versión:</b>	Pena de Muerte a feminicidas	<b>Entre Calle:</b>	Los pirules
<b>ID-INE:</b>	no aplica	<b>Y Calle:</b>	Autopista México Pachuca
<b>Tipo Beneficio:</b>	Directo	<b>Referencia:</b>	Aun México Pachuca

**Observaciones:**

**BENEFICIADO(S):**

<b>No. 1</b>	
<b>Distritos Locales:</b>	ECATEPEC DE MORELOS
<b>Cargo:</b>	GOBERNADOR ESTATAL
<b>Tipo Asociación:</b>	Partido
<b>Sujeto Obligado:</b>	PARTIDO DEL TRABAJO
<b>Beneficiado(s):</b>	OSCAR GONZALEZ YAÑEZ () (17982)



Sistema Integral de Monitoreo de Espectaculares y Medios Impresos.  
Usuario: MONITOR ESTADO DE MEXICO Fecha Monitoreo: 04/05/2017  
ID Encuesta: 304 Ticket: 304 Estatus: Validado

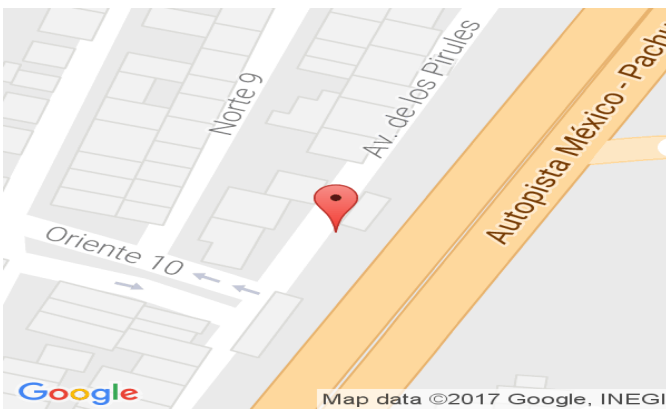

Sistema Integral de Monitoreo de Espectaculares y Medios Impresos.  
 Usuario: CHARO CASTOLO CALDERÓN Fecha Monitoreo: 04/05/2017  
 ID Encuesta: 348 Ticket: 346 Estatus: Validado

**Proceso Electoral:** Local Ordinario 2016-2017

<b>Entidad:</b>	MEXICO	<b>UBICACIÓN</b>	
<b>Municipio:</b>	JOCOTITLAN	<b>Latitud:</b>	19.706645965576172
<b>Proceso:</b>	CAMPAÑA	<b>Longitud:</b>	-99.78726196289063
<b>Ámbito:</b>	Local	<b>Calle:</b>	Ignacio Lopez Rayon
		<b>Colonia:</b>	Centro
<b>Hallazgo:</b>	Mantas (menores a 12mts)	<b>Número:</b>	sin número
<b>Otro Hallazgo:</b>	NO APLICA		
<b>Tamaño (metros):</b>	<b>ANCHO:</b> 2.5 <b>ALTO:</b> 1.5	<b>Código Postal:</b>	50700
<b>Lema/Versión:</b>	Estoy de tu lado	<b>Entre Calle:</b>	Vicente Riva Palacios
<b>ID-INE:</b>	n/a	<b>Y Calle:</b>	2 de abril
<b>Tipo Beneficio:</b>	Directo	<b>Referencia:</b>	Taller de motocicletas
<b>Observaciones:</b>	s/o		

**BENEFICIADO(S):**

<b>No. 1</b>	
<b>Distritos Locales:</b>	ATLACOMULCO DE FABELA
<b>Cargo:</b>	GOBERNADOR ESTATAL
<b>Tipo Asociación:</b>	Partido
<b>Sujeto Obligado:</b>	PARTIDO DEL TRABAJO
<b>Beneficiado(s):</b>	OSCAR GONZALEZ YAÑEZ () (17982)

Sistema Integral de Monitoreo de Espectaculares y Medios Impresos.  
Usuario: CHARO CASTOLO CALDERÓN Fecha Monitoreo: 04/05/2017  
ID Encuesta: 348 Ticket: 346 Estatus: Validado



Sistema Integral de Monitoreo de Espectaculares y Medios Impresos.  
 Usuario: MONITOR ESTADO DE MEXICO Fecha Monitoreo: 04/05/2017  
 ID Encuesta: 406 Ticket: 404 Estatus: Validado

**Proceso Electoral:** Local Ordinario 2016-2017

<b>Entidad:</b>	MEXICO	<b>UBICACIÓN</b>	
<b>Municipio:</b>	TOLUCA	<b>Latitud:</b>	19.30176544189453
<b>Proceso:</b>	CAMPAÑA	<b>Longitud:</b>	-99.66252136230469
<b>Ámbito:</b>	Local	<b>Calle:</b>	matlazinca
		<b>Colonia:</b>	unión
<b>Hallazgo:</b>	Vinilonas	<b>Número:</b>	sn
<b>Otro Hallazgo:</b>	NO APLICA		
<b>Tamaño (metros):</b>	<b>ANCHO:</b> 2.5 <b>ALTO:</b> 1	<b>Código Postal:</b>	50040
<b>Lema/Versión:</b>	estoy de tu lado	<b>Entre Calle:</b>	sabinos
<b>ID-INE:</b>	na	<b>Y Calle:</b>	luis obispo
<b>Tipo Beneficio:</b>	Directo	<b>Referencia:</b>	tienda de abarrotes

**Observaciones:**

**BENEFICIADO(S):**

<b>No. 1</b>	
<b>Distritos Locales:</b>	TOLUCA DE LERDO
<b>Cargo:</b>	GOBERNADOR ESTATAL
<b>Tipo Asociación:</b>	Partido
<b>Sujeto Obligado:</b>	PARTIDO DEL TRABAJO
<b>Beneficiado(s):</b>	OSCAR GONZALEZ YAÑEZ () (17982)

Sistema Integral de Monitoreo de Espectaculares y Medios Impresos.  
Usuario: MONITOR ESTADO DE MEXICO Fecha Monitoreo: 04/05/2017  
ID Encuesta: 406 Ticket: 404 Estatus: Validado





Sistema Integral de Monitoreo de Espectaculares y Medios Impresos.  
 Usuario: MONITOR ESTADO DE MEXICO Fecha Monitoreo: 04/05/2017  
 ID Encuesta: 429 Ticket: 427 Estatus: Validado

**Proceso Electoral: Local Ordinario 2016-2017**

<b>Entidad:</b>	MEXICO	<b>UBICACIÓN</b>	
<b>Municipio:</b>	VILLA DEL CARBON	<b>Latitud:</b>	19.845535278320313
<b>Proceso:</b>	CAMPAÑA	<b>Longitud:</b>	-99.37647247314453
<b>Ámbito:</b>	Local	<b>Calle:</b>	avenida principal golondrinas
		<b>Colonia:</b>	las golondrinas
<b>Hallazgo:</b>	Mantas (menores a 12mts)	<b>Número:</b>	sin numero
<b>Otro Hallazgo:</b>	NO APLICA		
<b>Tamaño (metros):</b>	<b>ANCHO:</b> 3 <b>ALTO:</b> 1.5	<b>Código Postal:</b>	54300
<b>Lema/Versión:</b>	gasolina barata si se puede	<b>Entre Calle:</b>	sin nombre
<b>ID-INE:</b>	n/a	<b>Y Calle:</b>	sin nombre
<b>Tipo Beneficio:</b>	Directo	<b>Referencia:</b>	junto a la miscelánea el fresno
<b>Observaciones:</b>	la manta está doblada		

**BENEFICIADO(S):**

<b>No. 1</b>	
<b>Distritos Locales:</b>	TEOLOYUCAN
<b>Cargo:</b>	GOBERNADOR ESTATAL
<b>Tipo Asociación:</b>	Partido
<b>Sujeto Obligado:</b>	PARTIDO DEL TRABAJO
<b>Beneficiado(s):</b>	OSCAR GONZALEZ YAÑEZ () (17982)

Sistema Integral de Monitoreo de Espectaculares y Medios Impresos.  
Usuario: MONITOR ESTADO DE MEXICO Fecha Monitoreo: 04/05/2017  
ID Encuesta: 429 Ticket: 427 Estatus: Validado



Sistema Integral de Monitoreo de Espectaculares y Medios Impresos.  
 Usuario: CHARO CASTOLO CALDERÓN Fecha Monitoreo: 04/05/2017  
 ID Encuesta: 508 Ticket: 504 Estatus: Validado

**Proceso Electoral:** Local Ordinario 2016-2017

<b>Entidad:</b>	MEXICO	<b>UBICACIÓN</b>	
<b>Municipio:</b>	JOCOTITLAN	<b>Latitud:</b>	19.69751739501953
<b>Proceso:</b>	CAMPAÑA	<b>Longitud:</b>	-99.79097747802734
<b>Ámbito:</b>	Local	<b>Calle:</b>	Boulevard Emilio Chuayfette Chemor
		<b>Colonia:</b>	La Tenería
<b>Hallazgo:</b>	Bardas	<b>Número:</b>	S/N
<b>Otro Hallazgo:</b>	NO APLICA		
<b>Tamaño (metros):</b>	<b>ANCHO:</b> 21 <b>ALTO:</b> 2	<b>Código Postal:</b>	50700
<b>Lema/Versión:</b>	Estoy de tu lado	<b>Entre Calle:</b>	Carretera Libre Atlacomulco
<b>ID-INE:</b>	N/A	<b>Y Calle:</b>	S/C
<b>Tipo Beneficio:</b>	Directo	<b>Referencia:</b>	A un costado de puente vehicular

**Observaciones:**

**BENEFICIADO(S):**

<b>No. 1</b>	
<b>Distritos Locales:</b>	ATLACOMULCO DE FABELA
<b>Cargo:</b>	GOBERNADOR ESTATAL
<b>Tipo Asociación:</b>	Partido
<b>Sujeto Obligado:</b>	PARTIDO DEL TRABAJO
<b>Beneficiado(s):</b>	OSCAR GONZALEZ YAÑEZ () (17982)

Sistema Integral de Monitoreo de Espectaculares y Medios Impresos.  
Usuario: CHARO CASTOLO CALDERÓN Fecha Monitoreo: 04/05/2017  
ID Encuesta: 508 Ticket: 504 Estatus: Validado

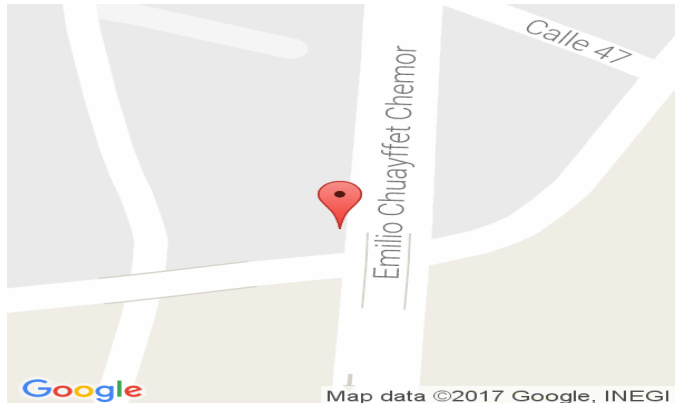

Sistema Integral de Monitoreo de Espectaculares y Medios Impresos.  
 Usuario: MARÍA LUISA JIMÉNEZ POBLANO Fecha Monitoreo: 04/05/2017  
 ID Encuesta: 522 Ticket: 518 Estatus: Validado

**Proceso Electoral:** Local Ordinario 2016-2017

<b>Entidad:</b>	MEXICO	<b>UBICACIÓN</b>	
<b>Municipio:</b>	NEZAHUALCOYOTL	<b>Latitud:</b>	19.381458282470703
<b>Proceso:</b>	CAMPAÑA	<b>Longitud:</b>	-98.97481536865234
<b>Ámbito:</b>	Local	<b>Calle:</b>	Luis Echeverría
		<b>Colonia:</b>	ejidos de san Agustín
<b>Hallazgo:</b>	Bardas	<b>Número:</b>	sin número
<b>Otro Hallazgo:</b>	NO APLICA		
<b>Tamaño (metros):</b>	<b>ANCHO:</b> 5 <b>ALTO:</b> 2	<b>Código Postal:</b>	57850
<b>Lema/Versión:</b>	gobernador	<b>Entre Calle:</b>	Alfredo del mazo
<b>ID-INE:</b>	na	<b>Y Calle:</b>	carlos jonjitud barrios
<b>Tipo Beneficio:</b>	Personalizado	<b>Referencia:</b>	frente purificadora de agua

**Observaciones:**

**BENEFICIADO(S):**

<b>No. 1</b>	
<b>Distritos Locales:</b>	CD. NEZAHUALCOYOTL
<b>Cargo:</b>	GOBERNADOR ESTATAL
<b>Tipo Asociación:</b>	Partido
<b>Sujeto Obligado:</b>	PARTIDO DEL TRABAJO
<b>Beneficiado(s):</b>	OSCAR GONZALEZ YAÑEZ () (17982)



Sistema Integral de Monitoreo de Espectaculares y Medios Impresos.  
Usuario: MARÍA LUISA JIMÉNEZ POBLANO Fecha Monitoreo: 04/05/2017  
ID Encuesta: 522 Ticket: 518 Estatus: Validado

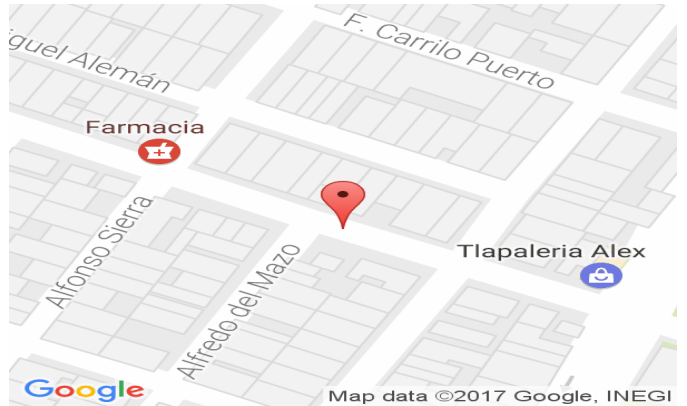

Sistema Integral de Monitoreo de Espectaculares y Medios Impresos.  
 Usuario: MONITOR ESTADO DE MEXICO Fecha Monitoreo: 04/05/2017  
 ID Encuesta: 556 Ticket: 552 Estatus: Validado

**Proceso Electoral: Local Ordinario 2016-2017**

<b>Entidad:</b>	MEXICO	<b>UBICACIÓN</b>	
<b>Municipio:</b>	ATIZAPAN DE ZARAGOZA	<b>Latitud:</b>	19.552461624145508
<b>Proceso:</b>	CAMPAÑA	<b>Longitud:</b>	-99.24162292480469
<b>Ámbito:</b>	Local	<b>Calle:</b>	blvd adolfo lopez mateos
		<b>Colonia:</b>	las alamedas
<b>Hallazgo:</b>	Muebles Urbanos de Publicidad	<b>Número:</b>	sn
<b>Otro Hallazgo:</b>	NO APLICA		
<b>Tamaño (metros):</b>	<b>ANCHO:</b> 1.5 <b>ALTO:</b> 2	<b>Código Postal:</b>	52919
<b>Lema/Versión:</b>	pena de muerte a feminicidas	<b>Entre Calle:</b>	de los cisnes
<b>ID-INE:</b>	n	<b>Y Calle:</b>	paseo de las alamedas
<b>Tipo Beneficio:</b>	Directo	<b>Referencia:</b>	estacionamiento de la comercial mexicana

**Observaciones:**

**BENEFICIADO(S):**

<b>No. 1</b>	
<b>Distritos Locales:</b>	TLALNEPANTLA DE BAZ
<b>Cargo:</b>	GOBERNADOR ESTATAL
<b>Tipo Asociación:</b>	Partido
<b>Sujeto Obligado:</b>	PARTIDO DEL TRABAJO
<b>Beneficiado(s):</b>	OSCAR GONZALEZ YAÑEZ () (17982)

Sistema Integral de Monitoreo de Espectaculares y Medios Impresos.  
Usuario: MONITOR ESTADO DE MEXICO Fecha Monitoreo: 04/05/2017  
ID Encuesta: 556 Ticket: 552 Estatus: Validado



Sistema Integral de Monitoreo de Espectaculares y Medios Impresos.  
 Usuario: RAQUEL PADILLA ARAUJO Fecha Monitoreo: 04/05/2017  
 ID Encuesta: 588 Ticket: 583 Estatus: Validado

**Proceso Electoral: Local Ordinario 2016-2017**

<b>Entidad:</b>	MEXICO	<b>UBICACIÓN</b>	
<b>Municipio:</b>	TULTITLAN	<b>Latitud:</b>	19.603099822998047
<b>Proceso:</b>	CAMPAÑA	<b>Longitud:</b>	-99.1581802368164
<b>Ámbito:</b>	Local	<b>Calle:</b>	av las torres
		<b>Colonia:</b>	ampliación las torres
<b>Hallazgo:</b>	Mantas (menores a 12mts)	<b>Número:</b>	sn
<b>Otro Hallazgo:</b>	NO APLICA		
<b>Tamaño (metros):</b>	<b>ANCHO:</b> 3 <b>ALTO:</b> 2	<b>Código Postal:</b>	54942
<b>Lema/Versión:</b>	gasolina barata si se puede	<b>Entre Calle:</b>	jazmines
<b>ID-INE:</b>	na	<b>Y Calle:</b>	prolongacion Ricardo flores Magón
<b>Tipo Beneficio:</b>	Personalizado	<b>Referencia:</b>	colgadas a fuera de taller mecánico
<b>Observaciones:</b>	dos mantas de medidas 3*2 cada una pegadas a fuera de un taller mecánico		

**BENEFICIADO(S):**

<b>No. 1</b>	
<b>Distritos Locales:</b>	TULTITLAN DE MARIANO ESCOBEDO
<b>Cargo:</b>	GOBERNADOR ESTATAL
<b>Tipo Asociación:</b>	Partido
<b>Sujeto Obligado:</b>	PARTIDO DEL TRABAJO
<b>Beneficiado(s):</b>	OSCAR GONZALEZ YAÑEZ () (17982)

Sistema Integral de Monitoreo de Espectaculares y Medios Impresos.  
Usuario: RAQUEL PADILLA ARAUJO Fecha Monitoreo: 04/05/2017  
ID Encuesta: 588 Ticket: 583 Estatus: Validado





Sistema Integral de Monitoreo de Espectaculares y Medios Impresos.  
 Usuario: MARÍA LUISA JIMÉNEZ POBLANO Fecha Monitoreo: 04/05/2017  
 ID Encuesta: 708 Ticket: 703 Estatus: Validado

**Proceso Electoral:** Local Ordinario 2016-2017

<b>Entidad:</b>	MEXICO	<b>UBICACIÓN</b>	
<b>Municipio:</b>	NEZAHUALCOYOTL	<b>Latitud:</b>	19.3814640045166
<b>Proceso:</b>	CAMPAÑA	<b>Longitud:</b>	-98.97393798828125
<b>Ámbito:</b>	Local	<b>Calle:</b>	jose lopez portillo
		<b>Colonia:</b>	ejidos de san Agustín
<b>Hallazgo:</b>	Bardas	<b>Número:</b>	sin numero
<b>Otro Hallazgo:</b>	NO APLICA		
<b>Tamaño (metros):</b>	<b>ANCHO:</b> 15 <b>ALTO:</b> 2	<b>Código Postal:</b>	57850
<b>Lema/Versión:</b>	muerte a los feminicidas	<b>Entre Calle:</b>	luis Echeverría
<b>ID-INE:</b>	na	<b>Y Calle:</b>	Felipe Carrillo puerto
<b>Tipo Beneficio:</b>	Personalizado	<b>Referencia:</b>	barda de panteon

**Observaciones:**

**BENEFICIADO(S):**

<b>No. 1</b>	
<b>Distritos Locales:</b>	CD. NEZAHUALCOYOTL
<b>Cargo:</b>	GOBERNADOR ESTATAL
<b>Tipo Asociación:</b>	Partido
<b>Sujeto Obligado:</b>	PARTIDO DEL TRABAJO
<b>Beneficiado(s):</b>	OSCAR GONZALEZ YAÑEZ () (17982)

Sistema Integral de Monitoreo de Espectaculares y Medios Impresos.  
Usuario: MARÍA LUISA JIMÉNEZ POBLANO Fecha Monitoreo: 04/05/2017  
ID Encuesta: 708 Ticket: 703 Estatus: Validado

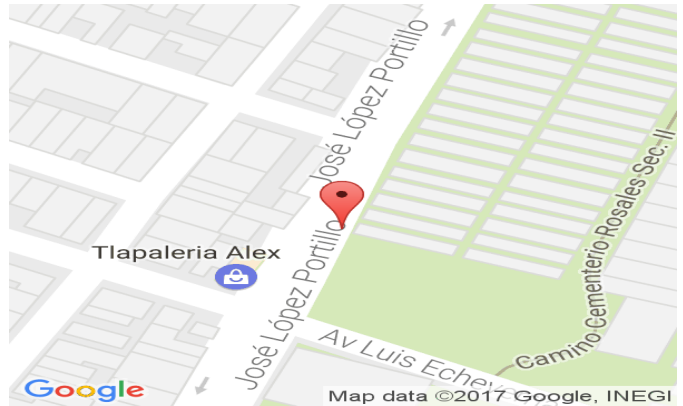

Sistema Integral de Monitoreo de Espectaculares y Medios Impresos.  
 Usuario: ALEJANDRO RAMIREZ VÁZQUEZ Fecha Monitoreo: 04/05/2017  
 ID Encuesta: 715 Ticket: 710 Estatus: Validado

**Proceso Electoral: Local Ordinario 2016-2017**

<b>Entidad:</b>	MEXICO	<b>UBICACIÓN</b>	
<b>Municipio:</b>	TLALNEPANTLA DE BAZ	<b>Latitud:</b>	19.550704956054688
<b>Proceso:</b>	CAMPAÑA	<b>Longitud:</b>	-99.20915222167969
<b>Ámbito:</b>	Local	<b>Calle:</b>	blvd Manuel Ávila Camacho
		<b>Colonia:</b>	x
<b>Hallazgo:</b>	Muebles urbanos	<b>Número:</b>	x
<b>Otro Hallazgo:</b>	NO APLICA		
<b>Tamaño (metros):</b>	<b>ANCHO:</b> 1.10 <b>ALTO:</b> 1.60	<b>Código Postal:</b>	00000
<b>Lema/Versión:</b>	estoy de tu lado	<b>Entre Calle:</b>	x
<b>ID-INE:</b>	sn	<b>Y Calle:</b>	x
<b>Tipo Beneficio:</b>	Personalizado	<b>Referencia:</b>	dentro centro comercial valle dorado

**Observaciones:**

**BENEFICIADO(S):**

<b>No. 1</b>	
<b>Distritos Locales:</b>	TLALNEPANTLA DE BAZ
<b>Cargo:</b>	GOBERNADOR ESTATAL
<b>Tipo Asociación:</b>	Partido
<b>Sujeto Obligado:</b>	PARTIDO DEL TRABAJO
<b>Beneficiado(s):</b>	OSCAR GONZALEZ YAÑEZ () (17982)

Sistema Integral de Monitoreo de Espectaculares y Medios Impresos.  
Usuario: ALEJANDRO RAMIREZ VÁZQUEZ Fecha Monitoreo: 04/05/2017  
ID Encuesta: 715 Ticket: 710 Estatus: Validado



Sistema Integral de Monitoreo de Espectaculares y Medios Impresos.  
 Usuario: OSIRIS IVONNE RUIZ RUIZ Fecha Monitoreo: 04/05/2017  
 ID Encuesta: 7151 Ticket: 7138 Estatus: Validado

**Proceso Electoral: Local Ordinario 2016-2017**

<b>Entidad:</b>	MEXICO	<b>UBICACIÓN</b>	
<b>Municipio:</b>	ECATEPEC DE MORELOS	<b>Latitud:</b>	19.612642288208008
<b>Proceso:</b>	CAMPAÑA	<b>Longitud:</b>	-99.05252838134766
<b>Ámbito:</b>	Local	<b>Calle:</b>	Texcoco
		<b>Colonia:</b>	Colonia del Carmen
<b>Hallazgo:</b>	Panorámicos o espectaculares	<b>Número:</b>	sn
<b>Otro Hallazgo:</b>	NO APLICA		
<b>Tamaño (metros):</b>	<b>ANCHO:</b> 12 <b>ALTO:</b> 25	<b>Código Postal:</b>	55024
<b>Lema/Versión:</b>	estoy de tu lado	<b>Entre Calle:</b>	av. revolución
<b>ID-INE:</b>	na	<b>Y Calle:</b>	calle campesinos
<b>Tipo Beneficio:</b>	Directo	<b>Referencia:</b>	a un costado de gasera

**Observaciones:**

**BENEFICIADO(S):**

<b>No. 1</b>	
<b>Distritos Locales:</b>	ECATEPEC DE MORELOS
<b>Cargo:</b>	GOBERNADOR ESTATAL
<b>Tipo Asociación:</b>	Partido
<b>Sujeto Obligado:</b>	PARTIDO DEL TRABAJO
<b>Beneficiado(s):</b>	OSCAR GONZALEZ YAÑEZ () (17982)



Sistema Integral de Monitoreo de Espectaculares y Medios Impresos.  
Usuario: OSIRIS IVONNE RUIZ RUIZ Fecha Monitoreo: 04/05/2017  
ID Encuesta: 7151 Ticket: 7138 Estatus: Validado



Sistema Integral de Monitoreo de Espectaculares y Medios Impresos.  
 Usuario: MARTHA SILVIA LANKHAAR BAUTISTA Fecha Monitoreo: 04/05/2017  
 ID Encuesta: 742 Ticket: 737 Estatus: Validado

**Proceso Electoral:** Local Ordinario 2016-2017

<b>Entidad:</b>	MEXICO	<b>UBICACIÓN</b>	
<b>Municipio:</b>	CHIMALHUACAN	<b>Latitud:</b>	19.43265151977539
<b>Proceso:</b>	CAMPAÑA	<b>Longitud:</b>	-98.97037506103516
<b>Ámbito:</b>	Local	<b>Calle:</b>	organización popular
		<b>Colonia:</b>	barrio vidrieros
<b>Hallazgo:</b>	Bardas	<b>Número:</b>	sn
<b>Otro Hallazgo:</b>	NO APLICA		
<b>Tamaño (metros):</b>	<b>ANCHO:</b> 20 <b>ALTO:</b> 2.5	<b>Código Postal:</b>	56330
<b>Lema/Versión:</b>	estoy de tu lado	<b>Entre Calle:</b>	tatac
<b>ID-INE:</b>	na	<b>Y Calle:</b>	rica palacio
<b>Tipo Beneficio:</b>	Directo	<b>Referencia:</b>	dulceria Chris

**Observaciones:**

**BENEFICIADO(S):**

<b>No. 1</b>	
<b>Distritos Locales:</b>	CHIMALHUACAN
<b>Cargo:</b>	GOBERNADOR ESTATAL
<b>Tipo Asociación:</b>	Partido
<b>Sujeto Obligado:</b>	PARTIDO DEL TRABAJO
<b>Beneficiado(s):</b>	OSCAR GONZALEZ YAÑEZ () (17982)

Sistema Integral de Monitoreo de Espectaculares y Medios Impresos.

Usuario: MARTHA SILVIA LANKHAAR BAUTISTA Fecha Monitoreo: 04/05/2017

ID Encuesta: 742 Ticket: 737 Estatus: Validado



Sistema Integral de Monitoreo de Espectaculares y Medios Impresos.  
 Usuario: MONITOR ESTADO DE MEXICO Fecha Monitoreo: 04/05/2017  
 ID Encuesta: 777 Ticket: 772 Estatus: Validado

**Proceso Electoral:** Local Ordinario 2016-2017

<b>Entidad:</b>	MEXICO	<b>UBICACIÓN</b>	
<b>Municipio:</b>	TEOLOYUCAN	<b>Latitud:</b>	19.82761573791504
<b>Proceso:</b>	CAMPAÑA	<b>Longitud:</b>	-99.44996643066406
<b>Ámbito:</b>	Local	<b>Calle:</b>	avenida principal
		<b>Colonia:</b>	el arenal
<b>Hallazgo:</b>	Mantas (menores a 12mts)	<b>Número:</b>	sin número
<b>Otro Hallazgo:</b>	NO APLICA		
<b>Tamaño (metros):</b>	<b>ANCHO:</b> 4 <b>ALTO:</b> 2	<b>Código Postal:</b>	54300
<b>Lema/Versión:</b>	estoy de tu lado	<b>Entre Calle:</b>	no hay
<b>ID-INE:</b>	n/a	<b>Y Calle:</b>	no hay
<b>Tipo Beneficio:</b>	Personalizado	<b>Referencia:</b>	junto a la iglesia

**Observaciones:**

**BENEFICIADO(S):**

<b>No. 1</b>	
<b>Distritos Locales:</b>	TEOLOYUCAN
<b>Cargo:</b>	GOBERNADOR ESTATAL
<b>Tipo Asociación:</b>	Partido
<b>Sujeto Obligado:</b>	PARTIDO DEL TRABAJO
<b>Beneficiado(s):</b>	OSCAR GONZALEZ YAÑEZ () (17982)

Sistema Integral de Monitoreo de Espectaculares y Medios Impresos.  
Usuario: MONITOR ESTADO DE MEXICO Fecha Monitoreo: 04/05/2017  
ID Encuesta: 777 Ticket: 772 Estatus: Validado





Sistema Integral de Monitoreo de Espectaculares y Medios Impresos.  
 Usuario: MONITOR ESTADO DE MEXICO Fecha Monitoreo: 04/05/2017  
 ID Encuesta: 797 Ticket: 792 Estatus: Validado

**Proceso Electoral: Local Ordinario 2016-2017**

<b>Entidad:</b>	MEXICO	<b>UBICACIÓN</b>	
<b>Municipio:</b>	TLALNEPANTLA DE BAZ	<b>Latitud:</b>	19.55261993408203
<b>Proceso:</b>	CAMPAÑA	<b>Longitud:</b>	-99.24164581298828
<b>Ámbito:</b>	Local	<b>Calle:</b>	av adolfo lopez mateos
		<b>Colonia:</b>	las alamedas
<b>Hallazgo:</b>	Cajas de Luz	<b>Número:</b>	sn
<b>Otro Hallazgo:</b>	NO APLICA		
<b>Tamaño (metros):</b>	<b>ANCHO:</b> 1.5 <b>ALTO:</b> 2	<b>Código Postal:</b>	52919
<b>Lema/Versión:</b>	creación de ciudades universitarias	<b>Entre Calle:</b>	de los cisnes
<b>ID-INE:</b>	NA	<b>Y Calle:</b>	paseo de las alamedas
<b>Tipo Beneficio:</b>	Directo	<b>Referencia:</b>	estacionamiento comercial mexicana

**Observaciones:**

**BENEFICIADO(S):**

<b>No. 1</b>	
<b>Distritos Locales:</b>	TLALNEPANTLA DE BAZ
<b>Cargo:</b>	GOBERNADOR ESTATAL
<b>Tipo Asociación:</b>	Partido
<b>Sujeto Obligado:</b>	PARTIDO DEL TRABAJO
<b>Beneficiado(s):</b>	OSCAR GONZALEZ YAÑEZ () (17982)

Sistema Integral de Monitoreo de Espectaculares y Medios Impresos.  
Usuario: MONITOR ESTADO DE MEXICO Fecha Monitoreo: 04/05/2017  
ID Encuesta: 797 Ticket: 792 Estatus: Validado



Sistema Integral de Monitoreo de Espectaculares y Medios Impresos.  
 Usuario: MONITOR ESTADO DE MEXICO Fecha Monitoreo: 04/05/2017  
 ID Encuesta: 806 Ticket: 801 Estatus: Validado

**Proceso Electoral:** Local Ordinario 2016-2017

<b>Entidad:</b>	MEXICO	<b>UBICACIÓN</b>	
<b>Municipio:</b>	VILLA DEL CARBON	<b>Latitud:</b>	19.827529907226563
<b>Proceso:</b>	CAMPAÑA	<b>Longitud:</b>	-99.45005798339844
<b>Ámbito:</b>	Local	<b>Calle:</b>	AV PRINCIPAL
		<b>Colonia:</b>	EL ARENAL
<b>Hallazgo:</b>	Mantas (menores a 12mts)	<b>Número:</b>	SN
<b>Otro Hallazgo:</b>	NO APLICA		
<b>Tamaño (metros):</b>	<b>ANCHO:</b> 4 <b>ALTO:</b> 2	<b>Código Postal:</b>	54300
<b>Lema/Versión:</b>	ESTOY DE TU LADO	<b>Entre Calle:</b>	SIN NOMBRE
<b>ID-INE:</b>	N/A	<b>Y Calle:</b>	SIN NOMBRE
<b>Tipo Beneficio:</b>	Personalizado	<b>Referencia:</b>	A UN COSTADO DE IGLESIA

**Observaciones:**

**BENEFICIADO(S):**

<b>No. 1</b>	
<b>Distritos Locales:</b>	TEOLOYUCAN
<b>Cargo:</b>	GOBERNADOR ESTATAL
<b>Tipo Asociación:</b>	Partido
<b>Sujeto Obligado:</b>	PARTIDO DEL TRABAJO
<b>Beneficiado(s):</b>	OSCAR GONZALEZ YAÑEZ () (17982)

Sistema Integral de Monitoreo de Espectaculares y Medios Impresos.  
Usuario: MONITOR ESTADO DE MEXICO Fecha Monitoreo: 04/05/2017  
ID Encuesta: 806 Ticket: 801 Estatus: Validado

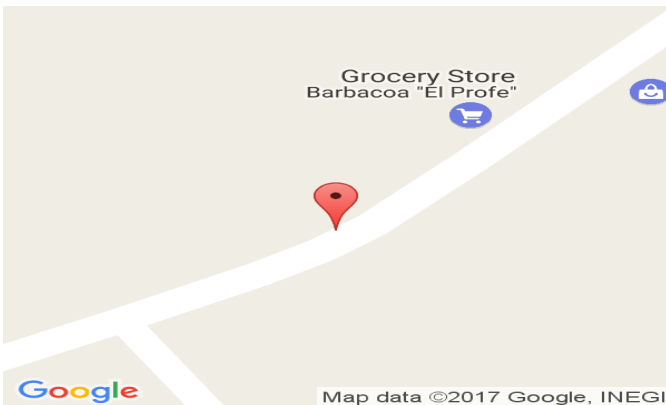

Sistema Integral de Monitoreo de Espectaculares y Medios Impresos.  
 Usuario: ALEJANDRO RAMIREZ VÁZQUEZ Fecha Monitoreo: 04/05/2017  
 ID Encuesta: 817 Ticket: 812 Estatus: Validado

**Proceso Electoral: Local Ordinario 2016-2017**

<b>Entidad:</b>	MEXICO	<b>UBICACIÓN</b>	
<b>Municipio:</b>	TLALNEPANTLA DE BAZ	<b>Latitud:</b>	19.550296783447266
<b>Proceso:</b>	CAMPAÑA	<b>Longitud:</b>	-99.20889282226563
<b>Ámbito:</b>	Local	<b>Calle:</b>	blvd Manuel Ávila Camacho
		<b>Colonia:</b>	x
<b>Hallazgo:</b>	Muebles urbanos	<b>Número:</b>	sn
<b>Otro Hallazgo:</b>	NO APLICA		
<b>Tamaño (metros):</b>	<b>ANCHO:</b> 1.20 <b>ALTO:</b> 1.70	<b>Código Postal:</b>	00000
<b>Lema/Versión:</b>	pena de muerte a feminicidas	<b>Entre Calle:</b>	x
<b>ID-INE:</b>	sn	<b>Y Calle:</b>	x
<b>Tipo Beneficio:</b>	Personalizado	<b>Referencia:</b>	dentro de centro comercial valle dorado

**Observaciones:**

**BENEFICIADO(S):**

<b>No. 1</b>	
<b>Distritos Locales:</b>	TLALNEPANTLA DE BAZ
<b>Cargo:</b>	GOBERNADOR ESTATAL
<b>Tipo Asociación:</b>	Partido
<b>Sujeto Obligado:</b>	PARTIDO DEL TRABAJO
<b>Beneficiado(s):</b>	OSCAR GONZALEZ YAÑEZ () (17982)



Sistema Integral de Monitoreo de Espectaculares y Medios Impresos.  
Usuario: ALEJANDRO RAMIREZ VÁZQUEZ Fecha Monitoreo: 04/05/2017  
ID Encuesta: 817 Ticket: 812 Estatus: Validado



Sistema Integral de Monitoreo de Espectaculares y Medios Impresos.  
 Usuario: MONITOR ESTADO DE MEXICO Fecha Monitoreo: 04/05/2017  
 ID Encuesta: 820 Ticket: 815 Estatus: Validado

**Proceso Electoral:** Local Ordinario 2016-2017

<b>Entidad:</b>	MEXICO	<b>UBICACIÓN</b>	
<b>Municipio:</b>	CHICONCUAC	<b>Latitud:</b>	19.551902770996094
<b>Proceso:</b>	CAMPAÑA	<b>Longitud:</b>	-98.89374542236328
<b>Ámbito:</b>	Local	<b>Calle:</b>	prolongacion 2 de marzo
		<b>Colonia:</b>	San Pedro
<b>Hallazgo:</b>	Bardas	<b>Número:</b>	sn
<b>Otro Hallazgo:</b>	NO APLICA		
<b>Tamaño (metros):</b>	<b>ANCHO:</b> 50 <b>ALTO:</b> 2	<b>Código Postal:</b>	56270
<b>Lema/Versión:</b>	estoy de tu lado	<b>Entre Calle:</b>	Alvaro Obregon
<b>ID-INE:</b>	NA	<b>Y Calle:</b>	Miguel Hidalgo
			frente a Instituto Jaime
<b>Tipo Beneficio:</b>	Personalizado	<b>Referencia:</b>	Torres Bodet secundaria

**Observaciones:**

**BENEFICIADO(S):**

<b>No. 1</b>	
<b>Distritos Locales:</b>	ACOLMAN DE NEZAHUALCOYOTL
<b>Cargo:</b>	GOBERNADOR ESTATAL
<b>Tipo Asociación:</b>	Partido
<b>Sujeto Obligado:</b>	PARTIDO DEL TRABAJO
<b>Beneficiado(s):</b>	OSCAR GONZALEZ YAÑEZ () (17982)

Sistema Integral de Monitoreo de Espectaculares y Medios Impresos.  
Usuario: MONITOR ESTADO DE MEXICO Fecha Monitoreo: 04/05/2017  
ID Encuesta: 820 Ticket: 815 Estatus: Validado

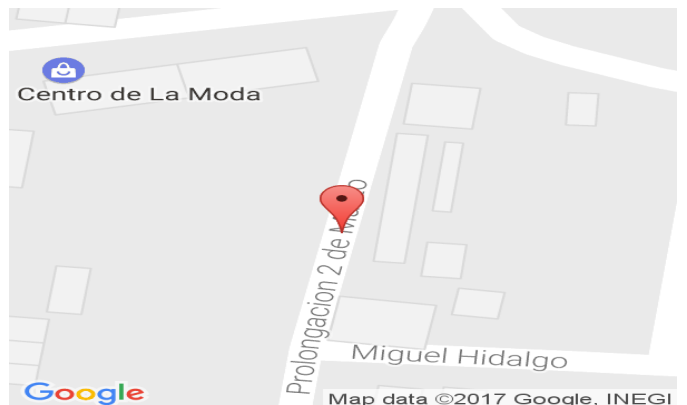

Sistema Integral de Monitoreo de Espectaculares y Medios Impresos.  
 Usuario: MONITOR ESTADO DE MEXICO Fecha Monitoreo: 04/05/2017  
 ID Encuesta: 826 Ticket: 821 Estatus: Validado

**Proceso Electoral: Local Ordinario 2016-2017**

<b>Entidad:</b>	MEXICO	<b>UBICACIÓN</b>	
<b>Municipio:</b>	TLALNEPANTLA DE BAZ	<b>Latitud:</b>	19.552764892578125
<b>Proceso:</b>	CAMPAÑA	<b>Longitud:</b>	-99.24169921875
<b>Ámbito:</b>	Local	<b>Calle:</b>	av adolfo lopez mateos
		<b>Colonia:</b>	las alamedas
<b>Hallazgo:</b>	Muebles Urbanos de Publicidad	<b>Número:</b>	sn
<b>Otro Hallazgo:</b>	NO APLICA		
<b>Tamaño (metros):</b>	<b>ANCHO:</b> 1.5 <b>ALTO:</b> 2	<b>Código Postal:</b>	52919
<b>Lema/Versión:</b>	estoy de tu lado	<b>Entre Calle:</b>	de los cisnes
<b>ID-INE:</b>	NA	<b>Y Calle:</b>	paseo de las alamedas
<b>Tipo Beneficio:</b>	Directo	<b>Referencia:</b>	estacionamiento comercial mexicana

**Observaciones:**

**BENEFICIADO(S):**

<b>No. 1</b>	
<b>Distritos Locales:</b>	TLALNEPANTLA DE BAZ
<b>Cargo:</b>	GOBERNADOR ESTATAL
<b>Tipo Asociación:</b>	Partido
<b>Sujeto Obligado:</b>	PARTIDO DEL TRABAJO
<b>Beneficiado(s):</b>	OSCAR GONZALEZ YAÑEZ () (17982)

Sistema Integral de Monitoreo de Espectaculares y Medios Impresos.  
Usuario: MONITOR ESTADO DE MEXICO Fecha Monitoreo: 04/05/2017  
ID Encuesta: 826 Ticket: 821 Estatus: Validado





Sistema Integral de Monitoreo de Espectaculares y Medios Impresos.  
 Usuario: ALEJANDRO RAMIREZ VÁZQUEZ Fecha Monitoreo: 04/05/2017  
 ID Encuesta: 873 Ticket: 868 Estatus: Validado

**Proceso Electoral: Local Ordinario 2016-2017**

<b>Entidad:</b>	MEXICO	<b>UBICACIÓN</b>	
<b>Municipio:</b>	TLALNEPANTLA DE BAZ	<b>Latitud:</b>	19.550146102905273
<b>Proceso:</b>	CAMPAÑA	<b>Longitud:</b>	-99.20899200439453
<b>Ámbito:</b>	Local	<b>Calle:</b>	blvd Manuel Ávila Camacho
		<b>Colonia:</b>	x
<b>Hallazgo:</b>	Muebles urbanos	<b>Número:</b>	sn
<b>Otro Hallazgo:</b>	NO APLICA		
<b>Tamaño (metros):</b>	<b>ANCHO:</b> 1.2 <b>ALTO:</b> 1.7	<b>Código Postal:</b>	00000
<b>Lema/Versión:</b>	creación de ciudades universitarias	<b>Entre Calle:</b>	x
<b>ID-INE:</b>	sn	<b>Y Calle:</b>	x
<b>Tipo Beneficio:</b>	Personalizado	<b>Referencia:</b>	dentro centro comercial valle dorado

**Observaciones:**

**BENEFICIADO(S):**

<b>No. 1</b>	
<b>Distritos Locales:</b>	TLALNEPANTLA DE BAZ
<b>Cargo:</b>	GOBERNADOR ESTATAL
<b>Tipo Asociación:</b>	Partido
<b>Sujeto Obligado:</b>	PARTIDO DEL TRABAJO
<b>Beneficiado(s):</b>	OSCAR GONZALEZ YAÑEZ () (17982)

Sistema Integral de Monitoreo de Espectaculares y Medios Impresos.  
Usuario: ALEJANDRO RAMIREZ VÁZQUEZ Fecha Monitoreo: 04/05/2017  
ID Encuesta: 873 Ticket: 868 Estatus: Validado



Sistema Integral de Monitoreo de Espectaculares y Medios Impresos.  
 Usuario: MONITOR ESTADO DE MEXICO Fecha Monitoreo: 04/05/2017  
 ID Encuesta: 888 Ticket: 883 Estatus: Validado

**Proceso Electoral:** Local Ordinario 2016-2017

<b>Entidad:</b>	MEXICO	<b>UBICACIÓN</b>	
<b>Municipio:</b>	TLALNEPANTLA DE BAZ	<b>Latitud:</b>	19.552906036376953
<b>Proceso:</b>	CAMPAÑA	<b>Longitud:</b>	-99.24152374267578
<b>Ámbito:</b>	Local	<b>Calle:</b>	av adolfo lopez mateos
		<b>Colonia:</b>	las alamedas
<b>Hallazgo:</b>	Cajas de Luz	<b>Número:</b>	sn
<b>Otro Hallazgo:</b>	NO APLICA		
<b>Tamaño (metros):</b>	<b>ANCHO:</b> 1.5 <b>ALTO:</b> 2	<b>Código Postal:</b>	52919
<b>Lema/Versión:</b>	pena de muerte a feminicidas	<b>Entre Calle:</b>	de los cisnes
<b>ID-INE:</b>	NA	<b>Y Calle:</b>	paseo de las alamedas
<b>Tipo Beneficio:</b>	Directo	<b>Referencia:</b>	estacionamiento comercial mexicana

**Observaciones:**

**BENEFICIADO(S):**

<b>No. 1</b>	
<b>Distritos Locales:</b>	TLALNEPANTLA DE BAZ
<b>Cargo:</b>	GOBERNADOR ESTATAL
<b>Tipo Asociación:</b>	Partido
<b>Sujeto Obligado:</b>	PARTIDO DEL TRABAJO
<b>Beneficiado(s):</b>	OSCAR GONZALEZ YAÑEZ () (17982)

Sistema Integral de Monitoreo de Espectaculares y Medios Impresos.  
Usuario: MONITOR ESTADO DE MEXICO Fecha Monitoreo: 04/05/2017  
ID Encuesta: 888 Ticket: 883 Estatus: Validado



Sistema Integral de Monitoreo de Espectaculares y Medios Impresos.  
 Usuario: MONITOR ESTADO DE MEXICO Fecha Monitoreo: 04/05/2017  
 ID Encuesta: 919 Ticket: 913 Estatus: Validado

**Proceso Electoral:** Local Ordinario 2016-2017

<b>Entidad:</b>	MEXICO	<b>UBICACIÓN</b>	
<b>Municipio:</b>	CHICOLOAPAN	<b>Latitud:</b>	19.366050720214844
<b>Proceso:</b>	CAMPAÑA	<b>Longitud:</b>	-98.97345733642578
<b>Ámbito:</b>	Local	<b>Calle:</b>	Av de las flores
		<b>Colonia:</b>	Santa Rosa
<b>Hallazgo:</b>	Vinilonas	<b>Número:</b>	7
<b>Otro Hallazgo:</b>	NO APLICA		
<b>Tamaño (metros):</b>	<b>ANCHO:</b> 3 <b>ALTO:</b> 2	<b>Código Postal:</b>	56370
<b>Lema/Versión:</b>	GASOLINA BARATA SI SE PUEDE	<b>Entre Calle:</b>	DEL ROSAL
<b>ID-INE:</b>	NA	<b>Y Calle:</b>	ZAPATA
<b>Tipo Beneficio:</b>	Personalizado	<b>Referencia:</b>	refaccionaria DAI

**Observaciones:**

**BENEFICIADO(S):**

<b>No. 1</b>	
<b>Distritos Locales:</b>	CHICOLOAPAN DE JUAREZ
<b>Cargo:</b>	GOBERNADOR ESTATAL
<b>Tipo Asociación:</b>	Partido
<b>Sujeto Obligado:</b>	PARTIDO DEL TRABAJO
<b>Beneficiado(s):</b>	OSCAR GONZALEZ YAÑEZ () (17982)



Sistema Integral de Monitoreo de Espectaculares y Medios Impresos.  
Usuario: MONITOR ESTADO DE MEXICO Fecha Monitoreo: 04/05/2017  
ID Encuesta: 919 Ticket: 913 Estatus: Validado



Sistema Integral de Monitoreo de Espectaculares y Medios Impresos.  
 Usuario: MONITOR ESTADO DE MEXICO Fecha Monitoreo: 04/05/2017  
 ID Encuesta: 956 Ticket: 950 Estatus: Validado

**Proceso Electoral: Local Ordinario 2016-2017**

<b>Entidad:</b>	MEXICO	<b>UBICACIÓN</b>	
<b>Municipio:</b>	TENANGO DEL AIRE	<b>Latitud:</b>	19.145410537719727
<b>Proceso:</b>	CAMPAÑA	<b>Longitud:</b>	-98.86270904541016
<b>Ámbito:</b>	Local	<b>Calle:</b>	Av Hidalgo
		<b>Colonia:</b>	Rancho Rueda
<b>Hallazgo:</b>	Bardas	<b>Número:</b>	SN
<b>Otro Hallazgo:</b>	NO APLICA		
<b>Tamaño (metros):</b>	<b>ANCHO: 6 ALTO: 2</b>	<b>Código Postal:</b>	56870
<b>Lema/Versión:</b>	Por un estado más seguro	<b>Entre Calle:</b>	Carr Cocotitlan Tepetlixpa
<b>ID-INE:</b>	NA	<b>Y Calle:</b>	Sin Nombre
<b>Tipo Beneficio:</b>	Personalizado	<b>Referencia:</b>	Casa a 50 mts de Carretera Cocotitlan Tepetlixpa
<b>Observaciones:</b>	2 Bardas		

**BENEFICIADO(S):**

<b>No. 1</b>	
<b>Distritos Locales:</b>	CHALCO DE DIAZ COVARRUBIAS
<b>Cargo:</b>	GOBERNADOR ESTATAL
<b>Tipo Asociación:</b>	Partido
<b>Sujeto Obligado:</b>	PARTIDO DEL TRABAJO
<b>Beneficiado(s):</b>	OSCAR GONZALEZ YAÑEZ () (17982)

Sistema Integral de Monitoreo de Espectaculares y Medios Impresos.  
Usuario: MONITOR ESTADO DE MEXICO Fecha Monitoreo: 04/05/2017  
ID Encuesta: 956 Ticket: 950 Estatus: Validado

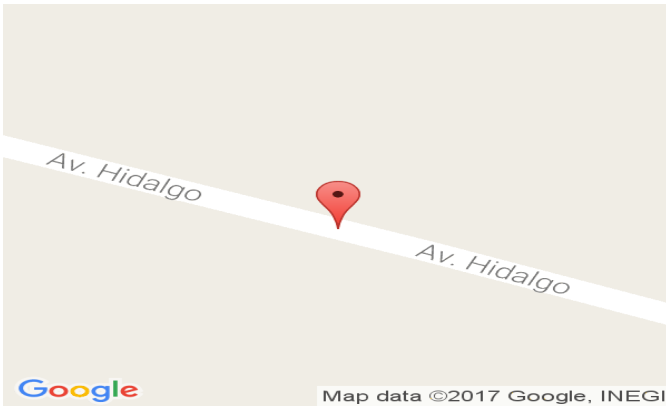

Sistema Integral de Monitoreo de Espectaculares y Medios Impresos.  
 Usuario: MONITOR ESTADO DE MEXICO Fecha Monitoreo: 04/05/2017  
 ID Encuesta: 965 Ticket: 959 Estatus: Validado

**Proceso Electoral:** Local Ordinario 2016-2017

<b>Entidad:</b>	MEXICO	<b>UBICACIÓN</b>	
<b>Municipio:</b>	SAN FELIPE DEL PROGRESO	<b>Latitud:</b>	19.68174934387207
<b>Proceso:</b>	CAMPAÑA	<b>Longitud:</b>	-99.9718246459961
<b>Ámbito:</b>	Local	<b>Calle:</b>	carr san felipe san lucas
		<b>Colonia:</b>	loc San lucas ocotepec
<b>Hallazgo:</b>	Vinilonas	<b>Número:</b>	sin número
<b>Otro Hallazgo:</b>	NO APLICA		
<b>Tamaño (metros):</b>	<b>ANCHO:</b> 3 <b>ALTO:</b> 2	<b>Código Postal:</b>	50640
<b>Lema/Versión:</b>	estoy de tu lado	<b>Entre Calle:</b>	sin calle
<b>ID-INE:</b>	no aplica	<b>Y Calle:</b>	sin calle
<b>Tipo Beneficio:</b>	Personalizado	<b>Referencia:</b>	frente a terreno

**Observaciones:**

**BENEFICIADO(S):**

<b>No. 1</b>	
<b>Distritos Locales:</b>	IXTLAHUACA DE RAYON
<b>Cargo:</b>	GOBERNADOR ESTATAL
<b>Tipo Asociación:</b>	Partido
<b>Sujeto Obligado:</b>	PARTIDO DEL TRABAJO
<b>Beneficiado(s):</b>	OSCAR GONZALEZ YAÑEZ () (17982)

Sistema Integral de Monitoreo de Espectaculares y Medios Impresos.  
Usuario: MONITOR ESTADO DE MEXICO Fecha Monitoreo: 04/05/2017  
ID Encuesta: 965 Ticket: 959 Estatus: Validado

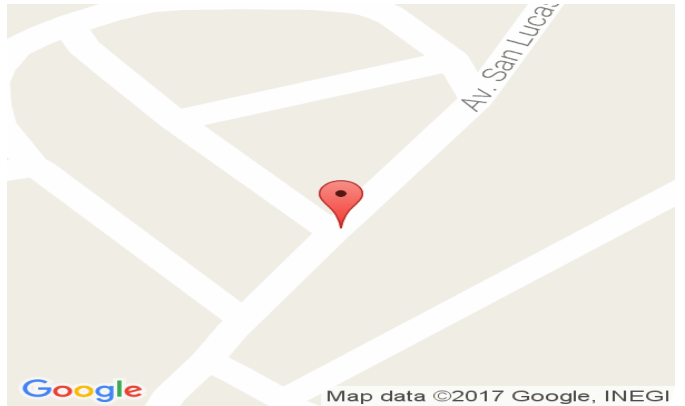



Sistema Integral de Monitoreo de Espectaculares y Medios Impresos.  
 Usuario: MONITOR ESTADO DE MEXICO Fecha Monitoreo: 04/05/2017  
 ID Encuesta: 987 Ticket: 981 Estatus: Validado

**Proceso Electoral: Local Ordinario 2016-2017**

<b>Entidad:</b>	MEXICO	<b>UBICACIÓN</b>	
<b>Municipio:</b>	SAN FELIPE DEL PROGRESO	<b>Latitud:</b>	19.704147338867188
<b>Proceso:</b>	CAMPAÑA	<b>Longitud:</b>	-99.96284484863281
<b>Ámbito:</b>	Local	<b>Calle:</b>	carr san felipe san lucas
		<b>Colonia:</b>	centro
<b>Hallazgo:</b>	Vinilonas	<b>Número:</b>	sin numero
<b>Otro Hallazgo:</b>	NO APLICA		
<b>Tamaño (metros):</b>	<b>ANCHO: 3 ALTO: 2</b>	<b>Código Postal:</b>	50640
<b>Lema/Versión:</b>	estoy de tu lado	<b>Entre Calle:</b>	sin calle
<b>ID-INE:</b>	no aplica	<b>Y Calle:</b>	sin calle
<b>Tipo Beneficio:</b>	Personalizado	<b>Referencia:</b>	frente a letrero a San Felipe

**Observaciones:**

**BENEFICIADO(S):**

<b>No. 1</b>	
<b>Distritos Locales:</b>	IXTLAHUACA DE RAYON
<b>Cargo:</b>	GOBERNADOR ESTATAL
<b>Tipo Asociación:</b>	Partido
<b>Sujeto Obligado:</b>	PARTIDO DEL TRABAJO
<b>Beneficiado(s):</b>	OSCAR GONZALEZ YAÑEZ () (17982)

Sistema Integral de Monitoreo de Espectaculares y Medios Impresos.  
Usuario: MONITOR ESTADO DE MEXICO Fecha Monitoreo: 04/05/2017  
ID Encuesta: 987 Ticket: 981 Estatus: Validado

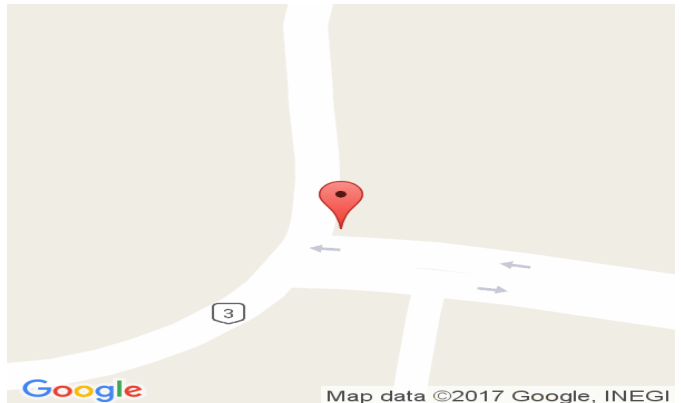

Sistema Integral de Monitoreo de Espectaculares y Medios Impresos.  
 Usuario: NETZER VILLAFUERTE AGUAYO Fecha Monitoreo: 22/05/2017  
 ID Encuesta: 9896 Ticket: 9882 Estatus: Validado

**Proceso Electoral: Local Ordinario 2016-2017**

<b>Entidad:</b>	MEXICO	<b>UBICACIÓN</b>	
<b>Municipio:</b>	ATIZAPAN DE ZARAGOZA	<b>Latitud:</b>	19.572010040283203
<b>Proceso:</b>	CAMPAÑA	<b>Longitud:</b>	-99.23591613769531
<b>Ámbito:</b>	Local	<b>Calle:</b>	CALZADA SAN MATEO
		<b>Colonia:</b>	ALFREDO V. BONFILL
<b>Hallazgo:</b>	Mantas (menores a 12mts)	<b>Número:</b>	SIN NUMERO
<b>Otro Hallazgo:</b>	NO APLICA		
<b>Tamaño (metros):</b>	<b>ANCHO:</b> 2 <b>ALTO:</b> 1.5	<b>Código Postal:</b>	52946
<b>Lema/Versión:</b>	ESTOY DE TU LADO	<b>Entre Calle:</b>	16 SEPTIEMBRE
<b>ID-INE:</b>	SIN NUMERO	<b>Y Calle:</b>	CALZADA SAN MATEO
<b>Tipo Beneficio:</b>	Personalizado	<b>Referencia:</b>	BARDA CLUB GOLF
<b>Observaciones:</b>	NINGUNA		

**BENEFICIADO(S):**

<b>No. 1</b>	
<b>Distritos Locales:</b>	CIUDAD ADOLFO LOPEZ MATEOS
<b>Cargo:</b>	GOBERNADOR ESTATAL
<b>Tipo Asociación:</b>	Partido
<b>Sujeto Obligado:</b>	PARTIDO DEL TRABAJO
<b>Beneficiado(s):</b>	OSCAR GONZALEZ YAÑEZ () (17982)

Sistema Integral de Monitoreo de Espectaculares y Medios Impresos.  
Usuario: NETZER VILLAFUERTE AGUAYO Fecha Monitoreo: 22/05/2017  
ID Encuesta: 9896 Ticket: 9882 Estatus: Validado



Sistema Integral de Monitoreo de Espectaculares y Medios Impresos.  
 Usuario: LUIS GERARDO MARTÍNEZ MURILLO Fecha Monitoreo: 22/05/2017  
 ID Encuesta: 9970 Ticket: 9956 Estatus: Validado

**Proceso Electoral: Local Ordinario 2016-2017**

<b>Entidad:</b>	MEXICO	<b>UBICACIÓN</b>	
<b>Municipio:</b>	ATLACOMULCO	<b>Latitud:</b>	19.808385848999023
<b>Proceso:</b>	CAMPAÑA	<b>Longitud:</b>	-99.87285614013672
<b>Ámbito:</b>	Local	<b>Calle:</b>	carr panamericana
		<b>Colonia:</b>	col bongoni
<b>Hallazgo:</b>	Panorámicos o espectaculares	<b>Número:</b>	sin número
<b>Otro Hallazgo:</b>	NO APLICA		
<b>Tamaño (metros):</b>	<b>ANCHO:</b> 15 <b>ALTO:</b> 8	<b>Código Postal:</b>	50450
<b>Lema/Versión:</b>	estoy de tu lado	<b>Entre Calle:</b>	circuito vial jorge jimenez cantu
<b>ID-INE:</b>	no aplica	<b>Y Calle:</b>	calle sierra blanca
<b>Tipo Beneficio:</b>	Personalizado	<b>Referencia:</b>	sobre reataurante las rositas

**Observaciones:**

**BENEFICIADO(S):**

<b>No. 1</b>	
<b>Distritos Locales:</b>	ATLACOMULCO DE FABELA
<b>Cargo:</b>	GOBERNADOR ESTATAL
<b>Tipo Asociación:</b>	Partido
<b>Sujeto Obligado:</b>	PARTIDO DEL TRABAJO
<b>Beneficiado(s):</b>	OSCAR GONZALEZ YAÑEZ () (17982)



Sistema Integral de Monitoreo de Espectaculares y Medios Impresos.  
Usuario: LUIS GERARDO MARTÍNEZ MURILLO Fecha Monitoreo: 22/05/2017  
ID Encuesta: 9970 Ticket: 9956 Estatus: Validado

