

Sistema Integral de Monitoreo de Espectaculares

Reporte de recorrido

Usuario Promo13 Fecha Encuesta: 4/20/2017 11:01:27 AM

Id Encuesta: 131044 - Ticket:55909 - Estatus:Autorizado

Período Electoral	CAMPAÑA
Ámbito	Local
Partido Político	PARTIDO DEL TRABAJO
Otro Partido	
Nombre Candidato	JOSE ARTURO GONZALEZ SANCHEZ
Descripción del Cargo	PRESIDENTE MUNICIPAL
Otro Cargo	
Lema / Versión	CON EL CHINO SI SE HACE

Entidad	COAHUILA DE ZARAGOZA
Municipio	SALTILLO
Colonia	GONZALEZ
Calle	PERIFERICO
Número	CARLOS ABREDOB
Entre calle	PEREZ TREVIÑO
Y Calle	CASTELAR
C.P.	25020
Referencia	FRENTE A JUZGADOS
Distritos Federales	
Distritos Locales	DISTRITO XV

Observaciones FRENTE A JUZGADOS

Tamaño Ancho: 1 metros, alto: 1 metros

Tipo Anuncio MANTAS

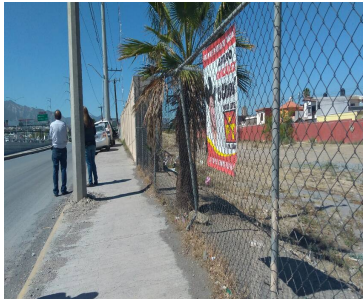
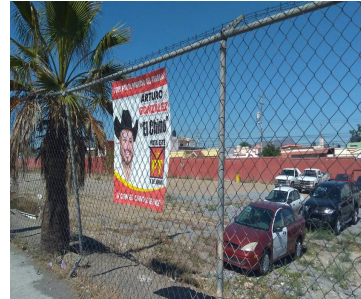

Sistema Integral de Monitoreo de Espectaculares

Reporte de recorrido

Usuario tania.alvarez Fecha Encuesta: 4/21/2017 12:55:05 PM

Id Encuesta: 131192 - Ticket:55941 - Estatus:Autorizado

Período Electoral	CAMPAÑA
Ámbito	Local
Partido Político	PARTIDO DEL TRABAJO
Otro Partido	
Nombre Candidato	JOSE ARTURO GONZALEZ SANCHEZ
Descripción del Cargo	PRESIDENTE MUNICIPAL
Otro Cargo	
Lema / Versión	NO ESTAS SOLO ESTAMOS DE TU LADO

Entidad	COAHUILA DE ZARAGOZA
Municipio	SALTILLO
Colonia	ZONA CENTRO
Calle	FRANCISCO COSS
Número	SIN NUMERO
Entre calle	MARIANO ABASOLO
Y Calle	Y FERMÍN ESPINOZA ARMILLITA
C.P.	25000
Referencia	SOBRE ROGELIO BICICLETAS
Distritos Federales	
Distritos Locales	DISTRITO XV

Observaciones SOBRE ROGELIO BICICLETAS

Tamaño Ancho: 12 metros, alto: 5 metros

Tipo Anuncio PANORÁMICOS



Sistema Integral de Monitoreo de Espectaculares

Reporte de recorrido

Usuario Promo07 Fecha Encuesta: 4/21/2017 4:01:48 PM

Id Encuesta: 131369 - Ticket:55973 - Estatus: Autorizado

Período Electoral	CAMPAÑA
Ámbito	Local
Partido Político	PARTIDO DEL TRABAJO
Otro Partido	
Nombre Candidato	LUIS LAURO GARCIA GAZCA
Descripción del Cargo	DIPUTADO LOCAL
Otro Cargo	
Lema / Versión	PRESIDENTE MONCLOVA Y DIPUTADO

Entidad	COAHUILA DE ZARAGOZA
Municipio	MONCLOVA
Colonia	HEROES DEL 47
Calle	SAN JOSE
Número	SN
Entre calle	DURANGO
Y Calle	JIMÉNEZ
C.P.	25740
Referencia	GUTIERREZ
Distritos Federales	
Distritos Locales	DISTRITO V

Observaciones TODO LO CAMIÓN CON CALCOMANIA

Tamaño Ancho: 8 metros, alto: 2.5 metros

Tipo Anuncio PUBLICIDAD EN MEDIOS DE TRANSPORTE



Sistema Integral de Monitoreo de Espectaculares

Reporte de recorrido

Usuario Promo04 Fecha Encuesta: 4/21/2017 6:09:28 PM

Id Encuesta: 131414 - Ticket:55978 - Estatus: Autorizado

Período Electoral	CAMPAÑA
Ámbito	Local
Partido Político	PARTIDO DEL TRABAJO
Otro Partido	
Nombre Candidato	JOSE ANGEL PÉREZ HERNÁNDEZ
Descripción del Cargo	GOBERNADOR
Otro Cargo	
Lema / Versión	CARCEL A LOS CORRUPTOS

Entidad	COAHUILA DE ZARAGOZA
Municipio	TORREÓN
Colonia	CENTRO
Calle	BULEVAR REVOLUCIÓN
Número	2725
Entre calle	28
Y Calle	PRIVADA JULIÁN CARRILLO
C.P.	27000
Referencia	FRENTE AL SEGURO 66
Distritos Federales	
Distritos Locales	DISTRITO X

Observaciones

Tamaño Ancho: 20 metros, alto: 5 metros

Tipo Anuncio PANORÁMICOS

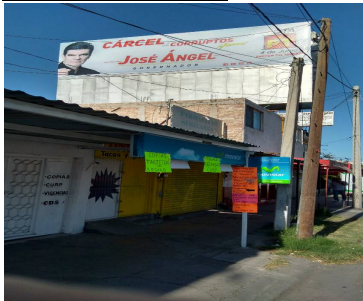

Sistema Integral de Monitoreo de Espectaculares

Reporte de recorrido

Usuario jorge.navar1 Fecha Encuesta: 4/21/2017 6:23:22 PM

Id Encuesta: 131442 - Ticket:55982 - Estatus: Autorizado

Período Electoral	CAMPAÑA
Ámbito	Local
Partido Político	PARTIDO DEL TRABAJO
Otro Partido	
Nombre Candidato	ISMAEL GARCIA CABRAL
Descripción del Cargo	PRESIDENTE MUNICIPAL
Otro Cargo	
Lema / Versión	NO ESTAS SOLO ESTAMOS DE TU LADO

Entidad	COAHUILA DE ZARAGOZA
Municipio	SAN BUENAVENTURA
Colonia	PUEBLO NUEVO
Calle	REFORMA
Número	SN
Entre calle	HIDALGO
Y Calle	MELCHOR OCAMPO
C.P.	25500
Referencia	EN BARDA DE ERVIVIOS SAN BUENA
Distritos Federales	
Distritos Locales	DISTRITO IV

Observaciones FRENTE A ESCUELA

Tamaño Ancho: 6 metros, alto: 2 metros

Tipo Anuncio MUROS

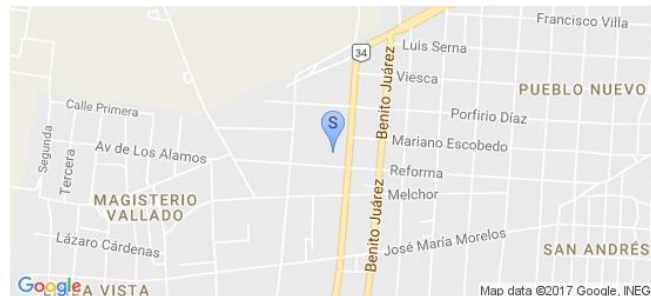

Sistema Integral de Monitoreo de Espectaculares

Reporte de recorrido

Usuario Promo06 Fecha Encuesta: 4/21/2017 6:15:17 PM

Id Encuesta: 131493 - Ticket:55989 - Estatus: Autorizado

Período Electoral	CAMPAÑA
Ámbito	Local
Partido Político	PARTIDO DEL TRABAJO
Otro Partido	
Nombre Candidato	ISMAEL GARCIA CABRAL
Descripción del Cargo	PRESIDENTE MUNICIPAL
Otro Cargo	
Lema / Versión	NO ESTAS SOLO ESTAMOS DE TU LADO

Entidad	COAHUILA DE ZARAGOZA
Municipio	SAN BUENAVENTURA
Colonia	ZONA CENTRO
Calle	REFORMA
Número	S/N
Entre calle	HIDALGO
Y Calle	RAMOZ ARISPE
C.P.	25500
Referencia	FRENTE PRIMARIA
Distritos Federales	
Distritos Locales	DISTRITO IV

Observaciones MURO

Tamaño Ancho: 5 metros, alto: 3 metros

Tipo Anuncio MUROS



Sistema Integral de Monitoreo de Espectaculares

Reporte de recorrido

Usuario Promo06 Fecha Encuesta: 4/21/2017 7:41:34 PM

Id Encuesta: 131500 - Ticket:55989 - Estatus: Autorizado

Período Electoral	CAMPAÑA
Ámbito	Local
Partido Político	PARTIDO DEL TRABAJO
Otro Partido	
Nombre Candidato	ISMAEL GARCIA CABRAL
Descripción del Cargo	PRESIDENTE MUNICIPAL
Otro Cargo	
Lema / Versión	NO ESTAS SOLO ESTAMOS DE TU LADO

Entidad	COAHUILA DE ZARAGOZA
Municipio	SAN BUENAVENTURA
Colonia	ZONA CENTRO
Calle	CARRETERA 30
Número	S/N
Entre calle	COAHUILA
Y Calle	V. BONFIL
C.P.	25500
Referencia	FRENTE GRUAS SALAS
Distritos Federales	
Distritos Locales	DISTRITO IV

Observaciones MURO

Tamaño Ancho: 9 metros, alto: 3 metros



Tipo Anuncio MUROS



Sistema Integral de Monitoreo de Espectaculares

Reporte de recorrido

Usuario Promo15 Fecha Encuesta: 4/21/2017 7:58:06 PM

Id Encuesta: 131519 - Ticket:55993 - Estatus: Autorizado

Período Electoral	CAMPAÑA
Ámbito	Local
Partido Político	PARTIDO DEL TRABAJO
Otro Partido	
Nombre Candidato	JOSE ANGEL PEREZ HERNANDEZ
Descripción del Cargo	GOBERNADOR
Otro Cargo	
Lema / Versión	CARCEL A LOS CORRUPTOS

Entidad	COAHUILA DE ZARAGOZA
Municipio	MONCLOVA
Colonia	PALOMA CORDERO
Calle	CARRETERA 57
Número	SIN NÚMERO
Entre calle	MARTIRES DE CHICAGO
Y Calle	CARRETERA 57
C.P.	25790
Referencia	EN GASOLINERA PEMEX CUALLI
Distritos Federales	
Distritos Locales	DISTRITO V

Observaciones

Tamaño Ancho: 10 metros, alto: 3 metros

Tipo Anuncio PANORÁMICOS

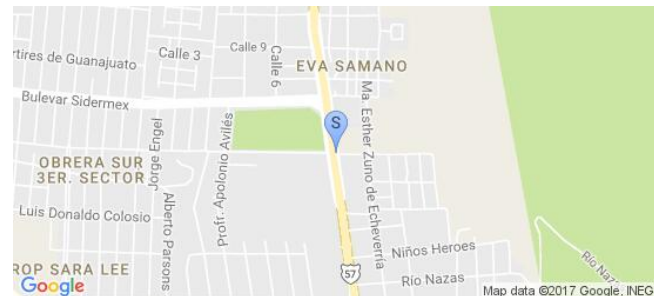

Sistema Integral de Monitoreo de Espectaculares

Reporte de recorrido

Usuario jorge.navarl Fecha Encuesta: 4/21/2017 7:41:16 PM

Id Encuesta: 131525 - Ticket:55995 - Estatus: Autorizado

Período Electoral	CAMPAÑA
Ámbito	Local
Partido Político	PARTIDO DEL TRABAJO
Otro Partido	
Nombre Candidato	ISMAEL GARCIA CABRAL
Descripción del Cargo	PRESIDENTE MUNICIPAL
Otro Cargo	
Lema / Versión	NO ESTAS SOLO ESTAMOS DE TU LADO

Entidad	COAHUILA DE ZARAGOZA
Municipio	SAN BUENAVENTURA
Colonia	ZONA CENTRO
Calle	CARR. 30
Número	SN
Entre calle	COAHUILA
Y Calle	ALFREDO V. BONFIL
C.P.	25500
Referencia	LA BARDA ESTA EN LOTE VALDIO
Distritos Federales	
Distritos Locales	DISTRITO IV

Observaciones LA BARDA ESTA EN LOTE VALDIO

Tamaño Ancho: 8 metros, alto: 3 metros

Tipo Anuncio MUROS



Sistema Integral de Monitoreo de Espectaculares

Reporte de recorrido

Usuario Promo01 Fecha Encuesta: 4/21/2017 5:59:00 PM

Id Encuesta: 131567 - Ticket:56003 - Estatus:Autorizado

Período Electoral	CAMPAÑA
Ámbito	Local
Partido Político	PARTIDO DEL TRABAJO
Otro Partido	
Nombre Candidato	JOSE ANGEL PEREZ HERNANDEZ
Descripción del Cargo	GOBERNADOR
Otro Cargo	
Lema / Versión	CARCEL A LOS CORRUPTOS ARRE

Entidad	COAHUILA DE ZARAGOZA
Municipio	PARRAS
Colonia	ZONA CENTRO
Calle	FRANCISCO I MADERO
Número	92
Entre calle	ROBERTO RIVAS
Y Calle	MUZQUIZ
C.P.	27980
Referencia	CASA HABITACION
Distritos Federales	
Distritos Locales	DISTRITO XII

Observaciones

Tamaño Ancho: 3 metros, alto: 3 metros

Tipo Anuncio MANTAS

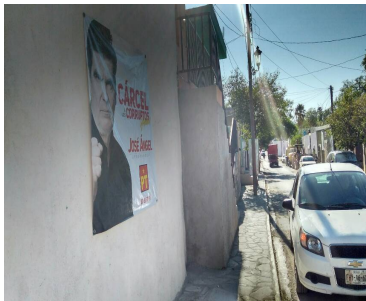
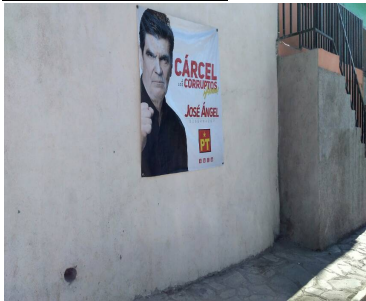

Sistema Integral de Monitoreo de Espectaculares

Reporte de recorrido

Usuario arturo.avendano Fecha Encuesta: 5/1/2017 11:38:48 AM

Id Encuesta: 142047 - Ticket:66074 - Estatus: Autorizado

Período Electoral	CAMPAÑA
Ámbito	Local
Partido Político	PARTIDO DEL TRABAJO
Otro Partido	
Nombre Candidato	SERGIO CERVANTES
Descripción del Cargo	PRESIDENTE MUNICIPAL
Otro Cargo	
Lema / Versión	NO ESTAS SOLO ESTOS DE TU LADO

Entidad	COAHUILA DE ZARAGOZA
Municipio	MÚZQUIZ
Colonia	CENTRO
Calle	5 DE MAYO
Número	101
Entre calle	BENITO JUAREZ
Y Calle	SANTA ROSA
C.P.	26340
Referencia	FRENTE DEPOSITO TECATE
Distritos Federales	
Distritos Locales	DISTRITO II

Observaciones

Tamaño Ancho: 1 metros, alto: 2 metros



Tipo Anuncio MANTAS



Sistema Integral de Monitoreo de Espectaculares

Reporte de recorrido

Usuario Promo08 Fecha Encuesta: 5/1/2017 11:38:20 AM

Id Encuesta: 142056 - Ticket:66075 - Estatus: Autorizado

Período Electoral	CAMPAÑA
Ámbito	Local
Partido Político	PARTIDO DEL TRABAJO
Otro Partido	
Nombre Candidato	SERGIO CERVANTES
Descripción del Cargo	PRESIDENTE MUNICIPAL
Otro Cargo	
Lema / Versión	NO ESTAS SÓLO ESTAMOS DE TU LADO

Entidad	COAHUILA DE ZARAGOZA
Municipio	MÚZQUIZ
Colonia	CENTRO
Calle	5 DE MAYO
Número	101
Entre calle	PRESIDENTE BENITO JUAREZ
Y Calle	MORELOS
C.P.	26340
Referencia	FRENTE A DEPÓSITO TECATE
Distritos Federales	
Distritos Locales	DISTRITO II

Observaciones

Tamaño Ancho: 1 metros, alto: 2 metros



Tipo Anuncio MANTAS



Sistema Integral de Monitoreo de Espectaculares

Reporte de recorrido

Usuario Promo08 Fecha Encuesta: 5/1/2017 12:42:56 PM

Id Encuesta: 142063 - Ticket:66075 - Estatus: Autorizado

Período Electoral	CAMPAÑA
Ámbito	Local
Partido Político	PARTIDO DEL TRABAJO
Otro Partido	
Nombre Candidato	SERGIO CERVANTES
Descripción del Cargo	PRESIDENTE MUNICIPAL
Otro Cargo	
Lema / Versión	NO ESTAS SOLO ESTAMOS DE TU LADO

Entidad	COAHUILA DE ZARAGOZA
Municipio	MÚZQUIZ
Colonia	CENTRO
Calle	CRUZ MALTOS
Número	203
Entre calle	MIGUEL HIDALGO
Y Calle	VICTORIA
C.P.	26340
Referencia	SIM REFERENCIA
Distritos Federales	
Distritos Locales	DISTRITO II

Observaciones

Tamaño Ancho: 1 metros, alto: 2 metros



Tipo Anuncio MANTAS



Sistema Integral de Monitoreo de Espectaculares

Reporte de recorrido

Usuario Promo08 Fecha Encuesta: 5/1/2017 12:45:27 PM

Id Encuesta: 142064 - Ticket:66075 - Estatus: Autorizado

Período Electoral	CAMPAÑA
Ámbito	Local
Partido Político	PARTIDO DEL TRABAJO
Otro Partido	
Nombre Candidato	RICARDO MELENDEZ
Descripción del Cargo	DIPUTADO LOCAL
Otro Cargo	
Lema / Versión	NO ESTÁS SOLO ESTAMOS DE TU LADO

Entidad	COAHUILA DE ZARAGOZA
Municipio	MÚZQUIZ
Colonia	CENTRO
Calle	CURZ MALTOS
Número	203
Entre calle	MIGUEL HIDALGO
Y Calle	VICTORIA
C.P.	26340
Referencia	SIN REFERENCIA
Distritos Federales	
Distritos Locales	DISTRITO III

Observaciones

Tamaño Ancho: 1 metros, alto: 2 metros



Tipo Anuncio MANTAS



Sistema Integral de Monitoreo de Espectaculares

Reporte de recorrido

Usuario arturo.avendano Fecha Encuesta: 5/1/2017 2:18:07 PM

Id Encuesta: 142081 - Ticket:66078 - Estatus: Autorizado

Período Electoral	CAMPAÑA
Ámbito	Local
Partido Político	PARTIDO DEL TRABAJO
Otro Partido	
Nombre Candidato	SERGIO CERVANTES
Descripción del Cargo	PRESIDENTE MUNICIPAL
Otro Cargo	
Lema / Versión	NO ESTAS SOLO ESTAMOS DE TU LADO

Entidad	COAHUILA DE ZARAGOZA
Municipio	MÚZQUIZ
Colonia	PLAZA LOS FUNDADORES
Calle	NIÑOS HEROES
Número	SN
Entre calle	ANACUA
Y Calle	ABRAHAM LONG
C.P.	26340
Referencia	EN UN MINISUPER KBKS
Distritos Federales	
Distritos Locales	DISTRITO III

Observaciones

Tamaño Ancho: 1 metros, alto: 2 metros

Tipo Anuncio MANTAS



Sistema Integral de Monitoreo de Espectaculares

Reporte de recorrido

Usuario Promo08 Fecha Encuesta: 5/1/2017 2:21:59 PM

Id Encuesta: 142088 - Ticket:66079 - Estatus: Autorizado

Período Electoral	CAMPAÑA
Ámbito	Local
Partido Político	PARTIDO DEL TRABAJO
Otro Partido	
Nombre Candidato	SERGIO CERVANTES
Descripción del Cargo	PRESIDENTE MUNICIPAL
Otro Cargo	
Lema / Versión	NO ESTAS SOLO ESTAMOS DE TU LADO

Entidad	COAHUILA DE ZARAGOZA
Municipio	MÚZQUIZ
Colonia	PLAZITA LOS FUNDADORES
Calle	NIÑOS HEROES
Número	S/N
Entre calle	ANACUAS
Y Calle	ABRAHAM LONG
C.P.	26340
Referencia	EN MINI SUPER KBKS
Distritos Federales	
Distritos Locales	DISTRITO III

Observaciones

Tamaño Ancho: 1 metros, alto: 2 metros

Tipo Anuncio MANTAS



Sistema Integral de Monitoreo de Espectaculares

Reporte de recorrido

Usuario Promo08 Fecha Encuesta: 5/2/2017 10:36:16 AM

Id Encuesta: 142110 - Ticket:66083 - Estatus:Autorizado

Período Electoral	CAMPAÑA
Ámbito	Local
Partido Político	PARTIDO DEL TRABAJO
Otro Partido	
Nombre Candidato	MIGUEL ÁNGEL SÁNCHEZ GARCÍA
Descripción del Cargo	PRESIDENTE MUNICIPAL
Otro Cargo	
Lema / Versión	NO ESTAS SÓLO ESTAMOS DE TU LADO

Entidad	COAHUILA DE ZARAGOZA
Municipio	SAN JUAN DE SABINAS
Colonia	AMERICANA
Calle	SAMUEL SIMPSON
Número	S/N
Entre calle	CALZADA HOSPITAL
Y Calle	SIN NOMBRE
C.P.	00000
Referencia	FRENTE A ROTONDA
Distritos Federales	
Distritos Locales	DISTRITO III

Observaciones TIENE DOS CARAS

Tamaño Ancho: 1 metros, alto: 2 metros

Tipo Anuncio MANTAS

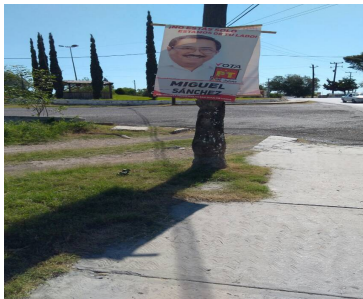
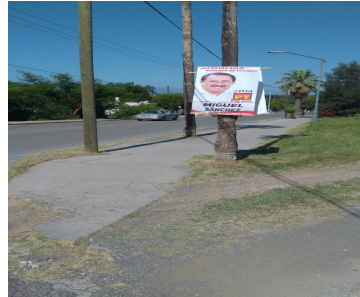

Sistema Integral de Monitoreo de Espectaculares

Reporte de recorrido

Usuario Promo08 Fecha Encuesta: 5/2/2017 11:05:35 AM

Id Encuesta: 142115 - Ticket:66083 - Estatus: Autorizado

Período Electoral	CAMPAÑA
Ámbito	Local
Partido Político	PARTIDO DEL TRABAJO
Otro Partido	
Nombre Candidato	MIGUEL ÁNGEL SÁNCHEZ GARCÍA
Descripción del Cargo	PRESIDENTE MUNICIPAL
Otro Cargo	
Lema / Versión	SIN LEMA

Entidad	COAHUILA DE ZARAGOZA
Municipio	SAN JUAN DE SABINAS
Colonia	LIBRAMIENTO SUR
Calle	DEL CACHORRITO
Número	S/N
Entre calle	GARDENIAS
Y Calle	LIBRAMIENTO SUR
C.P.	00000
Referencia	FRENTE A IGLESIA SHALOM
Distritos Federales	
Distritos Locales	DISTRITO III

Observaciones

Tamaño Ancho: 5 metros, alto: 3 metros



Tipo Anuncio MUROS



Sistema Integral de Monitoreo de Espectaculares

Reporte de recorrido

Usuario arturo.avendano Fecha Encuesta: 5/2/2017 11:05:36 AM

Id Encuesta: 142131 - Ticket:66085 - Estatus:Autorizado

Período Electoral	CAMPAÑA
Ámbito	Local
Partido Político	PARTIDO DEL TRABAJO
Otro Partido	
Nombre Candidato	MIGUEL SANCHEZ
Descripción del Cargo	PRESIDENTE MUNICIPAL
Otro Cargo	
Lema / Versión	SIN LEMA

Entidad	COAHUILA DE ZARAGOZA
Municipio	SAN JUAN DE SABINAS
Colonia	LIBRAMIENTO SUR
Calle	CACHORRITO
Número	SN
Entre calle	GARDENIAS
Y Calle	LIBRAMIENTO SUR
C.P.	00000
Referencia	FRENTE A IGLESIA CHALON
Distritos Federales	
Distritos Locales	DISTRITO III

Observaciones

Tamaño Ancho: 5 metros, alto: 3 metros

Tipo Anuncio MUROS

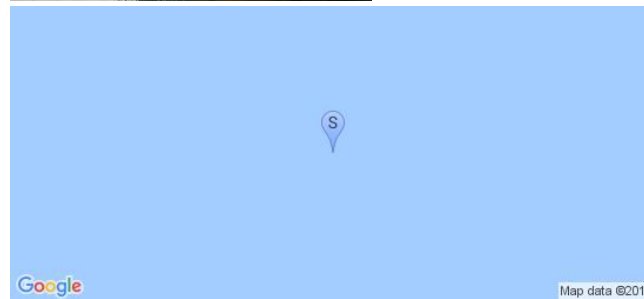

Sistema Integral de Monitoreo de Espectaculares

Reporte de recorrido

Usuario Promo13 Fecha Encuesta: 5/2/2017 11:20:26 AM

Id Encuesta: 142164 - Ticket:66089 - Estatus: Autorizado

Período Electoral	CAMPAÑA
Ámbito	Local
Partido Político	PARTIDO DEL TRABAJO
Otro Partido	
Nombre Candidato	GENÉRICO
Descripción del Cargo	OTRO LOCAL
Otro Cargo	GENERIC
Lema / Versión	TU TIENES LA VOZ ATREVETE

Entidad	COAHUILA DE ZARAGOZA
Municipio	SALTILLO
Colonia	FUNDAFORES
Calle	JUAN NAVARRO
Número	SI/N
Entre calle	RIO MONCLOVA
Y Calle	RIO MIXTECO
C.P.	25015
Referencia	CONTRA ESQUINA CON SIX
Distritos Federales	
Distritos Locales	DISTRITO XV

Observaciones CONTRA ESQUINA CON SIX

Tamaño Ancho: 5 metros, alto: 2 metros

Tipo Anuncio MUROS



Sistema Integral de Monitoreo de Espectaculares

Reporte de recorrido

Usuario Promo13 Fecha Encuesta: 5/2/2017 11:28:28 AM

Id Encuesta: 142165 - Ticket:66089 - Estatus: Autorizado

Período Electoral	CAMPAÑA
Ámbito	Local
Partido Político	PARTIDO DEL TRABAJO
Otro Partido	
Nombre Candidato	GENÉRICO
Descripción del Cargo	OTRO LOCAL
Otro Cargo	GENERICO
Lema / Versión	SOMOS LOS BUENOS SIEMPRE

Entidad	COAHUILA DE ZARAGOZA
Municipio	SALTILLO
Colonia	FUNDAFORES
Calle	JUAN NAVARRO
Número	S/N
Entre calle	RIO PANUCO
Y Calle	RIO PAPALUAPAN
C.P.	25015
Referencia	EN CASA HABITACION
Distritos Federales	
Distritos Locales	DISTRITO XV

Observaciones EN CASA HABITACIÓN, FRENTE A BALDÍO

Tamaño Ancho: 5 metros, alto: 3 metros

Tipo Anuncio MUROS



Sistema Integral de Monitoreo de Espectaculares
Reporte de recorrido

Usuario Promo03 Fecha Encuesta: 5/2/2017 3:23:46 PM

Id Encuesta: 142268 - Ticket:66102 - Estatus: Autorizado

Período Electoral	CAMPAÑA
Ámbito	Local
Partido Político	PARTIDO DEL TRABAJO
Otro Partido	
Nombre Candidato	JOSÉ ÁNGEL PÉREZ HERNÁNDEZ
Descripción del Cargo	GOBERNADOR
Otro Cargo	
Lema / Versión	CARCEL A LOS CORRUPTOS ARRE

Entidad	COAHUILA DE ZARAGOZA
Municipio	TORREÓN
Colonia	FRACCIONAMIENTO BRITANIA
Calle	FRANCISCO SARABIA
Número	55 B
Entre calle	CALLE BRITANIA
Y Calle	ANDADOR NÚMERO 2
C.P.	27270
Referencia	FRACCIONAMIENTO BRITANIA
Distritos Federales	
Distritos Locales	DISTRITO X

Observaciones
Tamaño Ancho: 7 metros, alto: 3 metros

Tipo Anuncio MUROS

Sistema Integral de Monitoreo de Espectaculares

Reporte de recorrido

Usuario Promo14 Fecha Encuesta: 5/2/2017 5:47:04 PM

Id Encuesta: 142359 - Ticket:66118 - Estatus: Autorizado

Período Electoral	CAMPAÑA
Ámbito	Local
Partido Político	PARTIDO DEL TRABAJO
Otro Partido	
Nombre Candidato	JOSÉ ÁNGEL PÉREZ HERNÁNDEZ
Descripción del Cargo	GOBERNADOR
Otro Cargo	
Lema / Versión	CÁRCEL A LOS CORRUPTOS

Entidad	COAHUILA DE ZARAGOZA
Municipio	TORREÓN
Colonia	TERCERO DE COBIAN CENTRO
Calle	BOULEVARD DIAGONAL REFORMA
Número	1522 ORIENTE
Entre calle	OREN MATTOX
Y Calle	LAS PALMAS
C.P.	27000
Referencia	MOFLES YAÑEZ
Distritos Federales	
Distritos Locales	DISTRITO XI

Observaciones

Tamaño Ancho: 7 metros, alto: 4 metros

Tipo Anuncio PANORÁMICOS



Sistema Integral de Monitoreo de Espectaculares

Reporte de recorrido

Usuario Promo14 Fecha Encuesta: 5/2/2017 6:02:45 PM

Id Encuesta: 142361 - Ticket:66118 - Estatus:Autorizado

Período Electoral	CAMPAÑA
Ámbito	Local
Partido Político	PARTIDO DEL TRABAJO
Otro Partido	
Nombre Candidato	JOSÉ ÁNGEL PÉREZ HERNÁNDEZ
Descripción del Cargo	GOBERNADOR
Otro Cargo	
Lema / Versión	CÁRCEL A LOS CORRUPTOS

Entidad	COAHUILA DE ZARAGOZA
Municipio	TORREÓN
Colonia	MOCTEZUMA
Calle	BOULEVARD DIAGONAL REFORMA
Número	2625 ORIENTE
Entre calle	CUAUTLÁN
Y Calle	IXTAPALA
C.P.	27030
Referencia	HERRAJES BARPIMO
Distritos Federales	
Distritos Locales	DISTRITO XI

Observaciones

Tamaño Ancho: 12 metros, alto: 3 metros

Tipo Anuncio PANORÁMICOS



Sistema Integral de Monitoreo de Espectaculares

Reporte de recorrido

Usuario Promo18 Fecha Encuesta: 5/3/2017 10:17:13 AM

Id Encuesta: 142685 - Ticket:66233 - Estatus: Autorizado

Período Electoral	CAMPAÑA
Ámbito	Local
Partido Político	PARTIDO DEL TRABAJO
Otro Partido	
Nombre Candidato	JOSÉ ARTURO GONZÁLEZ SÁNCHEZ
Descripción del Cargo	PRESIDENTE MUNICIPAL
Otro Cargo	
Lema / Versión	EL CHINO

Entidad	COAHUILA DE ZARAGOZA
Municipio	SALTILLO
Colonia	LOMAS DE LOURDES
Calle	FCO DE URDIÑOLA
Número	SN
Entre calle	CALLE 26 ENCINOS
Y Calle	AVENIDA 20
C.P.	25070
Referencia	A LADO DE CAMPESTRE LOURDES
Distritos Federales	
Distritos Locales	DISTRITO XVI

Observaciones A LADO DE CAMPESTRE LOURDES

Tamaño Ancho: 15 metros, alto: 2 metros

Tipo Anuncio MUROS



Sistema Integral de Monitoreo de Espectaculares

Reporte de recorrido

Usuario Promo18 Fecha Encuesta: 5/4/2017 1:30:04 PM

Id Encuesta: 144644 - Ticket:66730 - Estatus:Autorizado

Período Electoral	CAMPAÑA
Ámbito	Local
Partido Político	PARTIDO DEL TRABAJO
Otro Partido	
Nombre Candidato	JOSÉ ARTURO GONZÁLEZ SÁNCHEZ
Descripción del Cargo	PRESIDENTE MUNICIPAL
Otro Cargo	
Lema / Versión	SON DE LA 2000 SOY DE TU BARRIO

Entidad	COAHUILA DE ZARAGOZA
Municipio	SALTILLO
Colonia	SALTILLO 2000
Calle	INGENIERO JAVIER GARCIA VILLARREAL
Número	SN
Entre calle	LA HUERTA
Y Calle	HIGUERA
C.P.	25060
Referencia	A LADO DE PENAL
Distritos Federales	
Distritos Locales	DISTRITO XIV

Observaciones A LADO DE PENAL

Tamaño Ancho: 4 metros, alto: 3 metros

Tipo Anuncio MUROS



Sistema Integral de Monitoreo de Espectaculares

Reporte de recorrido

Usuario Promo13 Fecha Encuesta: 5/4/2017 12:47:42 PM

Id Encuesta: 144653 - Ticket:66734 - Estatus:Autorizado

Período Electoral	CAMPAÑA
Ámbito	Local
Partido Político	PARTIDO DEL TRABAJO
Otro Partido	
Nombre Candidato	JOSÉ ÁNGEL PÉREZ HERNÁNDEZ
Descripción del Cargo	GOBERNADOR
Otro Cargo	
Lema / Versión	CARCEL A LOS CORRUPTOS

Entidad	COAHUILA DE ZARAGOZA
Municipio	SALTILLO
Colonia	LOS PINOS
Calle	MOCTEZUMA
Número	S/N
Entre calle	MUSA
Y Calle	BENITO JUAREZ
C.P.	25198
Referencia	SOBRE LA MARTINA
Distritos Federales	
Distritos Locales	DISTRITO XIV

Observaciones BILATERAL

Tamaño Ancho: 7 metros, alto: 5 metros

Tipo Anuncio PANORÁMICOS



Sistema Integral de Monitoreo de Espectaculares

Reporte de recorrido

Usuario Promo13 Fecha Encuesta: 5/4/2017 1:45:59 PM

Id Encuesta: 144656 - Ticket:66734 - Estatus:Autorizado

Período Electoral	CAMPAÑA
Ámbito	Local
Partido Político	PARTIDO DEL TRABAJO
Otro Partido	
Nombre Candidato	JOSÉ ARTURO GONZÁLEZ SÁNCHEZ
Descripción del Cargo	PRESIDENTE MUNICIPAL
Otro Cargo	
Lema / Versión	SOY DE LA 2000 SOY DE TU BARRIO

Entidad	COAHUILA DE ZARAGOZA
Municipio	SALTILLO
Colonia	SALTILLO 2000
Calle	INGENIERO JAVIER GARCIA VILLARREAL
Número	S/N
Entre calle	EL VERGEL
Y Calle	PASEO LA ENCANTADA
C.P.	25115
Referencia	A LADO DE DILIGENCIA DE POLLO
Distritos Federales	
Distritos Locales	DISTRITO XIII

Observaciones A LADO DE DILIGENCIA

Tamaño Ancho: 15 metros, alto: 3 metros

Tipo Anuncio MUROS

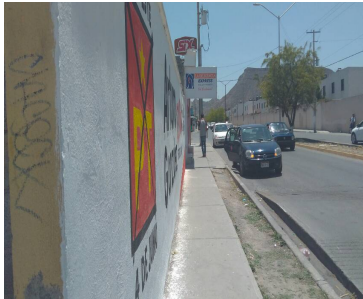

Sistema Integral de Monitoreo de Espectaculares

Reporte de recorrido

Usuario Promo13 Fecha Encuesta: 5/4/2017 1:55:23 PM

Id Encuesta: 144657 - Ticket:66734 - Estatus:Autorizado

Período Electoral	CAMPAÑA
Ámbito	Local
Partido Político	PARTIDO DEL TRABAJO
Otro Partido	
Nombre Candidato	JOSÉ ARTURO GONZÁLEZ SÁNCHEZ
Descripción del Cargo	PRESIDENTE MUNICIPAL
Otro Cargo	
Lema / Versión	SOY DE LA 2000 SOY DE TU BARRIO

Entidad	COAHUILA DE ZARAGOZA
Municipio	SALTILLO
Colonia	SALTILLO 2000
Calle	BLVRD ING JAVIER GARCIA VILLARREAL
Número	S/N
Entre calle	TEATRO DE LA CIUDAD
Y Calle	CATEDRAL DE SANTIAGO
C.P.	25115
Referencia	A LADO DE PLAZA
Distritos Federales	
Distritos Locales	DISTRITO XIII

Observaciones A LADO DE PLAZA

Tamaño Ancho: 18 metros, alto: 2 metros

Tipo Anuncio MUROS



Sistema Integral de Monitoreo de Espectaculares

Reporte de recorrido

Usuario Promo06 Fecha Encuesta: 5/10/2017 11:23:29 AM

Id Encuesta: 145060 - Ticket:66827 - Estatus:Autorizado

Período Electoral	CAMPAÑA
Ámbito	Local
Partido Político	PARTIDO DEL TRABAJO
Otro Partido	
Nombre Candidato	ISMAEL GARCIA CABRAL
Descripción del Cargo	PRESIDENTE MUNICIPAL
Otro Cargo	
Lema / Versión	NO ESTAS SOLO, ESTAMOS DE TU LADO

Entidad	COAHUILA DE ZARAGOZA
Municipio	SAN BUENAVENTURA
Colonia	PUEBLL NUEVO
Calle	REFORMA
Número	S/N
Entre calle	REFORMA
Y Calle	MELCHOR
C.P.	25500
Referencia	FRENTE PRIMARIA
Distritos Federales	
Distritos Locales	DISTRITO IV

Observaciones MURO

Tamaño Ancho: 9 metros, alto: 2 metros

Tipo Anuncio MUROS



Sistema Integral de Monitoreo de Espectaculares

Reporte de recorrido

Usuario Promo09 Fecha Encuesta: 5/11/2017 7:01:57 PM

Id Encuesta: 145133 - Ticket:66837 - Estatus: Autorizado

Período Electoral	CAMPAÑA
Ámbito	Local
Partido Político	PARTIDO DEL TRABAJO
Otro Partido	
Nombre Candidato	ROXANA ARELLANO HERNÁNDEZ
Descripción del Cargo	PRESIDENTE MUNICIPAL
Otro Cargo	
Lema / Versión	NO ESTAS SOLO ESTAMOS DE TU LADO

Entidad	COAHUILA DE ZARAGOZA
Municipio	NAVA
Colonia	CENTRO
Calle	CARRANZS
Número	910
Entre calle	NEGRETE
Y Calle	BARTOLOMÉO DE LAS CASAS
C.P.	26170
Referencia	FRENTE A UNAS QUESADILLAS
Distritos Federales	
Distritos Locales	DISTRITO II

Observaciones CASA HABITACIÓN

Tamaño Ancho: 1 metros, alto: 1 metros

Tipo Anuncio MANTAS

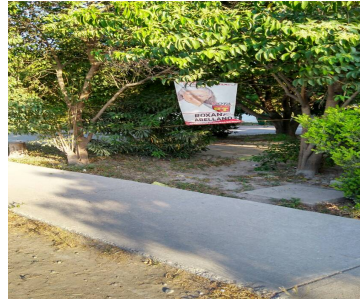

Sistema Integral de Monitoreo de Espectaculares

Reporte de recorrido

Usuario Promo08 Fecha Encuesta: 5/13/2017 2:41:48 PM

Id Encuesta: 145268 - Ticket:66855 - Estatus: Autorizado

Período Electoral	CAMPAÑA
Ámbito	Local
Partido Político	PARTIDO DEL TRABAJO
Otro Partido	
Nombre Candidato	RICARDO RUBÉN MELÉNDEZ PEÑA
Descripción del Cargo	DIPUTADO LOCAL
Otro Cargo	
Lema / Versión	NO ESTÁS SÓLO ESTAMOS DE TU LADO

Entidad	COAHUILA DE ZARAGOZA
Municipio	SAN JUAN DE SABINAS
Colonia	SAN LUISITO
Calle	CARRETERA 53
Número	S/N
Entre calle	REFORMA
Y Calle	LA MADRID
C.P.	00000
Referencia	CONTRA ESQUINA DEL OXXO
Distritos Federales	
Distritos Locales	DISTRITO III

Observaciones

Tamaño Ancho: 10 metros, alto: 2 metros

Tipo Anuncio MUROS

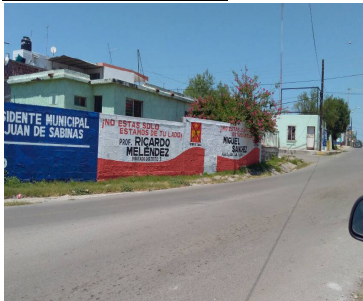

Sistema Integral de Monitoreo de Espectaculares

Reporte de recorrido

Usuario Promo08 Fecha Encuesta: 5/13/2017 2:44:33 PM

Id Encuesta: 145269 - Ticket:66855 - Estatus: Autorizado

Período Electoral	CAMPAÑA
Ámbito	Local
Partido Político	PARTIDO DEL TRABAJO
Otro Partido	
Nombre Candidato	MIGUEL ÁNGEL SÁNCHEZ GARCÍA
Descripción del Cargo	PRESIDENTE MUNICIPAL
Otro Cargo	
Lema / Versión	NO ESTÁS SOLO ESTAMOS DE TU LADO

Entidad	COAHUILA DE ZARAGOZA
Municipio	SAN JUAN DE SABINAS
Colonia	SAN LUISITO
Calle	CARRETERA 53
Número	S/N
Entre calle	REFORMA
Y Calle	LA MADRID
C.P.	00000
Referencia	CONTRA ESQUINA DEL OXXO
Distritos Federales	
Distritos Locales	DISTRITO III

Observaciones

Tamaño Ancho: 8 metros, alto: 2 metros

Tipo Anuncio MUROS



Sistema Integral de Monitoreo de Espectaculares

Reporte de recorrido

Usuario Promo08 Fecha Encuesta: 5/13/2017 2:49:52 PM

Id Encuesta: 145271 - Ticket:66855 - Estatus: Autorizado

Período Electoral	CAMPAÑA
Ámbito	Local
Partido Político	PARTIDO DEL TRABAJO
Otro Partido	
Nombre Candidato	MIGUEL ÁNGEL SÁNCHEZ GARCÍA
Descripción del Cargo	PRESIDENTE MUNICIPAL
Otro Cargo	
Lema / Versión	NO ESTAS SÓLO ESTAMOS DE TU LADO

Entidad	COAHUILA DE ZARAGOZA
Municipio	SAN JUAN DE SABINAS
Colonia	SAN LUISITO
Calle	CARRETERA 53
Número	S/N
Entre calle	REFORMA
Y Calle	VENUSTIANO CARRANZA
C.P.	00000
Referencia	A UN COSTADO DEL OXXO
Distritos Federales	
Distritos Locales	DISTRITO III

Observaciones

Tamaño Ancho: 10 metros, alto: 1 metros

Tipo Anuncio MUROS



Sistema Integral de Monitoreo de Espectaculares y Medios Impresos.
 Usuario: JESUS CARRIZALES MORENO Fecha Monitoreo: 24/05/2017
 ID Encuesta: 23429 Ticket: 23403 Estatus: Validado

Proceso Electoral: Local Ordinario 2016-2017

Entidad:	COAHUILA	UBICACIÓN	
Municipio:	SALTILLO	Latitud:	25.48271942138672
Proceso:	CAMPAÑA	Longitud:	-100.9725112915039
Ámbito:	Local	Calle:	CARRETERA MONTERREY - SALTILLO
		Colonia:	SIN NOMBRE DE COLONIA 25
Hallazgo:	Panorámicos o espectaculares	Número:	S/N
Otro Hallazgo:	NO APLICA		
Tamaño (metros):	ANCHO: 8 ALTO: 3	Código Postal:	25230
Lema/Versión:	ARRE	Entre Calle:	BLVD. COLOSIO
ID-INE:	S/N	Y Calle:	REAL
Tipo Beneficio:	Directo	Referencia:	A UN LADO HOTEL HAMPTON INN

Observaciones:

BENEFICIADO(S):

No. 1	
Tipo Asociación:	Partido
Distritos Locales:	SALTILLO
Beneficiado(s):	JOSE ANGEL PEREZ HERNANDEZ () (18003)
Sujeto Obligado:	PARTIDO DEL TRABAJO
Cargo:	GOBERNADOR ESTATAL

Sistema Integral de Monitoreo de Espectaculares y Medios Impresos.
Usuario: JESUS CARRIZALES MORENO Fecha Monitoreo: 24/05/2017
ID Encuesta: 23429 Ticket: 23403 Estatus: Validado



Sistema Integral de Monitoreo de Espectaculares y Medios Impresos.
 Usuario: JUAN GILBERTO BARRAGÁN BORGHES Fecha Monitoreo: 27/05/2017
 ID Encuesta: 24513 Ticket: 24487 Estatus: Validado

Proceso Electoral: Local Ordinario 2016-2017

Entidad:	COAHUILA	UBICACIÓN	
Municipio:	JIMENEZ	Latitud:	29.033618927001953
Proceso:	CAMPAÑA	Longitud:	-100.6787338256836
Ámbito:	Local	Calle:	carretera 2
		Colonia:	carretera 2
Hallazgo:	Panorámicos o espectaculares	Número:	s/n
Otro Hallazgo:	NO APLICA		
Tamaño (metros):	ANCHO: 9 ALTO: 2.5	Código Postal:	26400
Lema/Versión:	Vota asi PT 4 de junio	Entre Calle:	Carretera 2
ID-INE:	87660	Y Calle:	carretera 2
Tipo Beneficio:	Conjunto	Referencia:	antes de entrada a Jiménez
Observaciones:	con diputada Violeta Pinales distrito 1		

BENEFICIADO(S):

No. 1	
Distritos Locales:	ACUÑA
Beneficiado(s):	GILBERTO PINALES SANCHEZ (GIL) (18362)
Cargo:	PRESIDENTE MUNICIPAL
Tipo Asociación:	Partido
Sujeto Obligado:	PARTIDO DEL TRABAJO

Sistema Integral de Monitoreo de Espectaculares y Medios Impresos.

Usuario: JUAN GILBERTO BARRAGÁN BORGHES Fecha Monitoreo: 27/05/2017

ID Encuesta: 24513 Ticket: 24487 Estatus: Validado

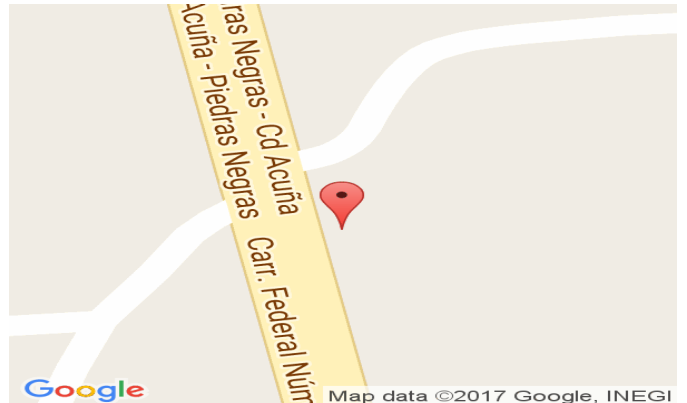

Sistema Integral de Monitoreo de Espectaculares y Medios Impresos.
 Usuario: JUAN GILBERTO BARRAGÁN BORGHES Fecha Monitoreo: 27/05/2017
 ID Encuesta: 24517 Ticket: 24491 Estatus: Validado

Proceso Electoral: Local Ordinario 2016-2017

Entidad:	COAHUILA	UBICACIÓN	
Municipio:	JIMENEZ	Latitud:	29.06290054321289
Proceso:	CAMPAÑA	Longitud:	-100.67913818359375
Ámbito:	Local	Calle:	carretera 2
		Colonia:	Centro
Hallazgo:	Panorámicos o espectaculares	Número:	sin número
Otro Hallazgo:	NO APLICA		
Tamaño (metros):	ANCHO: 6 ALTO: 3	Código Postal:	26400
Lema/Versión:	Vamos de frente y con todo	Entre Calle:	Jiménez
ID-INE:	87660	Y Calle:	Garza
Tipo Beneficio:	Personalizado	Referencia:	a lado tienda Diconsa
Observaciones:	a lado de tienda Diconsa		

BENEFICIADO(S):

No. 1	
Distritos Locales:	ACUÑA
Beneficiado(s):	GILBERTO PINALES SANCHEZ (GIL) (18362)
Cargo:	PRESIDENTE MUNICIPAL
Tipo Asociación:	Partido
Sujeto Obligado:	PARTIDO DEL TRABAJO

Sistema Integral de Monitoreo de Espectaculares y Medios Impresos.

Usuario: JUAN GILBERTO BARRAGÁN BORGHESES Fecha Monitoreo: 27/05/2017

ID Encuesta: 24517 Ticket: 24491 Estatus: Validado



Sistema Integral de Monitoreo de Espectaculares y Medios Impresos.
 Usuario: JUAN GILBERTO BARRAGÁN BORGHES Fecha Monitoreo: 27/05/2017
 ID Encuesta: 24518 Ticket: 24492 Estatus: Validado

Proceso Electoral: Local Ordinario 2016-2017

Entidad:	COAHUILA	UBICACIÓN	
Municipio:	JIMENEZ	Latitud:	29.06467056274414
Proceso:	CAMPAÑA	Longitud:	-100.67892456054688
Ámbito:	Local	Calle:	Carretera 2
		Colonia:	Centro
Hallazgo:	Vinilonas	Número:	415
Otro Hallazgo:	NO APLICA		
Tamaño (metros):	ANCHO: 2.90 ALTO: 2	Código Postal:	26400
Lema/Versión:	# yo con Gil arre	Entre Calle:	calle 1
ID-INE:	87660	Y Calle:	Garzas
Tipo Beneficio:	Personalizado	Referencia:	Abarrotes Violeta
Observaciones:	casa de papá del candidato		

BENEFICIADO(S):

No. 1	
Cargo:	PRESIDENTE MUNICIPAL
Sujeto Obligado:	PARTIDO DEL TRABAJO
Tipo Asociación:	Partido
Distritos Locales:	ACUÑA
Beneficiado(s):	GILBERTO PINALES SANCHEZ (GIL) (18362)

Sistema Integral de Monitoreo de Espectaculares y Medios Impresos.

Usuario: JUAN GILBERTO BARRAGÁN BORGHESES Fecha Monitoreo: 27/05/2017

ID Encuesta: 24518 Ticket: 24492 Estatus: Validado



Sistema Integral de Monitoreo de Espectaculares y Medios Impresos.
Usuario: DIEGO SADOT HERRERA ESCAREÑO Fecha Monitoreo: 27/05/2017
ID Encuesta: 25046 Ticket: 25020 Estatus: Validado

Proceso Electoral: Local Ordinario 2016-2017

Entidad:	COAHUILA	UBICACIÓN	
Municipio:	JIMENEZ	Latitud:	29.06292152404785
Proceso:	CAMPAÑA	Longitud:	-100.6791000366211
Ámbito:	Local	Calle:	CARRETERA 2
		Colonia:	CENTRO
Hallazgo:	Panorámicos o espectaculares	Número:	S/N
Otro Hallazgo:	NO APLICA		
Tamaño (metros):	ANCHO: 6 ALTO: 3	Código Postal:	26400
Lema/Versión:	VAMOS DE FRENTE	Entre Calle:	JIMÉNEZ
ID-INE:	NE-127	Y Calle:	GARZAS
Tipo Beneficio:	Personalizado	Referencia:	LADO DE TIENDAS DICONSA
Observaciones:	A UN LADO DE TIENDA DISCONSA		

BENEFICIADO(S):

No. 1	
Sujeto Obligado:	PARTIDO DEL TRABAJO
Distritos Locales:	ACUÑA
Beneficiado(s):	GILBERTO PINALES SANCHEZ (GIL) (18362)
Cargo:	PRESIDENTE MUNICIPAL
Tipo Asociación:	Partido

Sistema Integral de Monitoreo de Espectaculares y Medios Impresos.

Usuario: DIEGO SADOT HERRERA ESCAREÑO Fecha Monitoreo: 27/05/2017

ID Encuesta: 25046 Ticket: 25020 Estatus: Validado



Sistema Integral de Monitoreo de Espectaculares y Medios Impresos.
 Usuario: DIEGO SADOT HERRERA ESCAREÑO Fecha Monitoreo: 27/05/2017
 ID Encuesta: 25047 Ticket: 25021 Estatus: Validado

Proceso Electoral: Local Ordinario 2016-2017

Entidad:	COAHUILA	UBICACIÓN	
Municipio:	JIMENEZ	Latitud:	29.06462287902832
Proceso:	CAMPAÑA	Longitud:	-100.6789779663086
Ámbito:	Local	Calle:	CARRETERA #2
		Colonia:	CENTRO
Hallazgo:	Panorámicos o espectaculares	Número:	415
Otro Hallazgo:	NO APLICA		
Tamaño (metros):	ANCHO: 2.60 ALTO: 2	Código Postal:	26400
Lema/Versión:	ARRE	Entre Calle:	CALLE UNO
ID-INE:	NE-127	Y Calle:	GARZA
Tipo Beneficio:	Personalizado	Referencia:	ABARROTOS VIOLETA
Observaciones:	ABARROTE VIOLETA		

BENEFICIADO(S):

No. 1	
Tipo Asociación:	Partido
Beneficiado(s):	GILBERTO PINALES SANCHEZ (GIL) (18362)
Cargo:	PRESIDENTE MUNICIPAL
Sujeto Obligado:	PARTIDO DEL TRABAJO
Distritos Locales:	ACUÑA

Sistema Integral de Monitoreo de Espectaculares y Medios Impresos.
Usuario: DIEGO SADOT HERRERA ESCAREÑO Fecha Monitoreo: 27/05/2017
ID Encuesta: 25047 Ticket: 25021 Estatus: Validado



Sistema Integral de Monitoreo de Espectaculares y Medios Impresos.

Usuario: SAUL ALANIS PERALTA Fecha Monitoreo: 10/05/2017

ID Encuesta: 3020 Ticket: 3010 Estatus: Validado

Proceso Electoral: Local Ordinario 2016-2017

Entidad:	COAHUILA	UBICACIÓN	
Municipio:	SAN BUENAVENTURA	Latitud:	27.053926467895508
Proceso:	CAMPAÑA	Longitud:	-101.53697204589844
Ámbito:	Local	Calle:	bulevar Francisco Villa
		Colonia:	Eulalio Gutierrez
Hallazgo:	Bardas	Número:	sin numero
Otro Hallazgo:	NO APLICA		
Tamaño (metros):	ANCHO: 2 ALTO: 2	Código Postal:	25500
Lema/Versión:	no estas solo estos de tu lado	Entre Calle:	privada victoria
ID-INE:	no	Y Calle:	mo se
Tipo Beneficio:	Personalizado	Referencia:	casa venta de chorizo
Observaciones:	no		

BENEFICIADO(S):

No. 1	
Tipo Asociación:	Partido
Cargo:	PRESIDENTE MUNICIPAL
Distritos Locales:	SAN PEDRO
Beneficiado(s):	ISMAEL GARCIA CABRAL (DOCTOR) (18364)
Sujeto Obligado:	PARTIDO DEL TRABAJO

Sistema Integral de Monitoreo de Espectaculares y Medios Impresos.
Usuario: SAUL ALANIS PERALTA Fecha Monitoreo: 10/05/2017
ID Encuesta: 3020 Ticket: 3010 Estatus: Validado

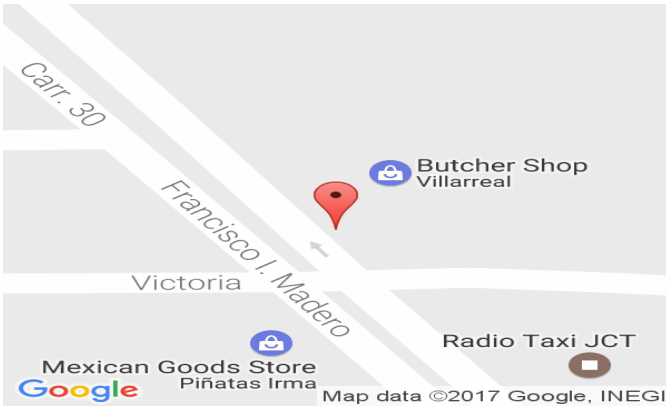

Sistema Integral de Monitoreo de Espectaculares y Medios Impresos.

Usuario: SAUL ALANIS PERALTA Fecha Monitoreo: 10/05/2017

ID Encuesta: 3321 Ticket: 3310 Estatus: Validado

Proceso Electoral: Local Ordinario 2016-2017

Entidad:	COAHUILA	UBICACIÓN	
Municipio:	SAN BUENAVENTURA	Latitud:	27.055387496948242
Proceso:	CAMPAÑA	Longitud:	-101.53755187988281
Ámbito:	Local	Calle:	Zaragoza
		Colonia:	centro
Hallazgo:	Bardas	Número:	sin número
Otro Hallazgo:	NO APLICA		
Tamaño (metros):	ANCHO: 4 ALTO: 2	Código Postal:	25500
Lema/Versión:	no estas solo estamos contigo	Entre Calle:	Francisco villa
ID-INE:	no	Y Calle:	Humberto Martínez
Tipo Beneficio:	Personalizado	Referencia:	fabrica amarillo
Observaciones:	no		

BENEFICIADO(S):

No. 1	
Sujeto Obligado:	PARTIDO DEL TRABAJO
Tipo Asociación:	Partido
Cargo:	PRESIDENTE MUNICIPAL
Distritos Locales:	SAN PEDRO
Beneficiado(s):	ISMAEL GARCIA CABRAL (DOCTOR) (18364)

Sistema Integral de Monitoreo de Espectaculares y Medios Impresos.
Usuario: SAUL ALANIS PERALTA Fecha Monitoreo: 10/05/2017
ID Encuesta: 3321 Ticket: 3310 Estatus: Validado



Sistema Integral de Monitoreo de Espectaculares y Medios Impresos.

Usuario: PABLO JASSO EGUÍA Fecha Monitoreo: 11/05/2017

ID Encuesta: 4868 Ticket: 4856 Estatus: Validado

Proceso Electoral: Local Ordinario 2016-2017

Entidad:	COAHUILA	UBICACIÓN	
Municipio:	NAVA	Latitud:	28.42159080505371
Proceso:	CAMPAÑA	Longitud:	-100.77538299560547
Ámbito:	Local	Calle:	Venustiano Carranza
		Colonia:	Zona Centro
Hallazgo:	Mantas (menores a 12mts)	Número:	910
Otro Hallazgo:	NO APLICA		
Tamaño (metros):	ANCHO: .60 ALTO: 1.20	Código Postal:	26170
Lema/Versión:	no estas solo, estamos de tu lado	Entre Calle:	Negrete
ID-INE:	87666	Y Calle:	bartolome de las casas
Tipo Beneficio:	Personalizado	Referencia:	esquina con Negrete
Observaciones:	esquina con Negrete		

BENEFICIADO(S):

No. 1	
Tipo Asociación:	Partido
Cargo:	PRESIDENTE MUNICIPAL
Distritos Locales:	PIEDRAS NEGRAS
Beneficiado(s):	ROXANA ARELLANO HERNANDEZ () (18375)
Sujeto Obligado:	PARTIDO DEL TRABAJO

Sistema Integral de Monitoreo de Espectaculares y Medios Impresos.
Usuario: PABLO JASSO EGUÍA Fecha Monitoreo: 11/05/2017
ID Encuesta: 4868 Ticket: 4856 Estatus: Validado



Sistema Integral de Monitoreo de Espectaculares y Medios Impresos.

Usuario: PABLO JASSO EGUÍA Fecha Monitoreo: 13/05/2017

ID Encuesta: 6022 Ticket: 6010 Estatus: Validado

Proceso Electoral: Local Ordinario 2016-2017

Entidad:	COAHUILA	UBICACIÓN	
Municipio:	JIMENEZ	Latitud:	28.422954559326172
Proceso:	CAMPAÑA	Longitud:	-100.76604461669922
Ámbito:	Local	Calle:	carretera México 2
		Colonia:	centro
Hallazgo:	Panorámicos o espectaculares	Número:	117
Otro Hallazgo:	NO APLICA		
Tamaño (metros):	ANCHO: 4 ALTO: 2	Código Postal:	26400
Lema/Versión:	vamos de frente y con todo	Entre Calle:	calle tres
ID-INE:	85794	Y Calle:	calle uno
Tipo Beneficio:	Personalizado	Referencia:	esquina calle uno
Observaciones:	esquina calle uno		

BENEFICIADO(S):

No. 1	
Cargo:	PRESIDENTE MUNICIPAL
Tipo Asociación:	Partido
Distritos Locales:	ACUÑA
Beneficiado(s):	GILBERTO PINALES SANCHEZ (GIL) (18362)
Sujeto Obligado:	PARTIDO DEL TRABAJO

Sistema Integral de Monitoreo de Espectaculares y Medios Impresos.
Usuario: PABLO JASSO EGUÍA Fecha Monitoreo: 13/05/2017
ID Encuesta: 6022 Ticket: 6010 Estatus: Validado



Sistema Integral de Monitoreo de Espectaculares y Medios Impresos.

Usuario: PABLO JASSO EGUÍA Fecha Monitoreo: 13/05/2017

ID Encuesta: 6024 Ticket: 6012 Estatus: Validado

Proceso Electoral: Local Ordinario 2016-2017

Entidad:	COAHUILA	UBICACIÓN	
Municipio:	JIMENEZ	Latitud:	29.063129425048828
Proceso:	CAMPAÑA	Longitud:	-100.67910766601563
Ámbito:	Local	Calle:	carretera México 2
		Colonia:	centro
Hallazgo:	Mantas (menores a 12mts)	Número:	513
Otro Hallazgo:	NO APLICA		
Tamaño (metros):	ANCHO: .8 ALTO: 1.2	Código Postal:	26400
Lema/Versión:	no estás solo estamos de tu lado	Entre Calle:	calle uno
ID-INE:	85794	Y Calle:	calle tres
Tipo Beneficio:	Personalizado	Referencia:	sin referencia

Observaciones:

BENEFICIADO(S):

No. 1	
Tipo Asociación:	Partido
Distritos Locales:	ACUÑA
Beneficiado(s):	GILBERTO PINALES SANCHEZ (GIL) (18362)
Sujeto Obligado:	PARTIDO DEL TRABAJO
Cargo:	PRESIDENTE MUNICIPAL

Sistema Integral de Monitoreo de Espectaculares y Medios Impresos.
Usuario: PABLO JASSO EGUÍA Fecha Monitoreo: 13/05/2017
ID Encuesta: 6024 Ticket: 6012 Estatus: Validado



Sistema Integral de Monitoreo de Espectaculares y Medios Impresos.

Usuario: PABLO JASSO EGUÍA Fecha Monitoreo: 13/05/2017

ID Encuesta: 6026 Ticket: 6014 Estatus: Validado

Proceso Electoral: Local Ordinario 2016-2017

Entidad:	COAHUILA	UBICACIÓN	
Municipio:	JIMENEZ	Latitud:	29.063385009765625
Proceso:	CAMPAÑA	Longitud:	-100.67906951904297
Ámbito:	Local	Calle:	carretera México 2
		Colonia:	centro
Hallazgo:	Mantas (menores a 12mts)	Número:	513
Otro Hallazgo:	NO APLICA		
Tamaño (metros):	ANCHO: .8 ALTO: 1.2	Código Postal:	26400
Lema/Versión:	no estás solo estamos a tu lado	Entre Calle:	calle uno
ID-INE:	85794	Y Calle:	calle tres
Tipo Beneficio:	Personalizado	Referencia:	sin referencia

Observaciones:

BENEFICIADO(S):

No. 1	
Distritos Locales:	ACUÑA
Cargo:	DIPUTADO LOCAL MR
Sujeto Obligado:	PARTIDO DEL TRABAJO
Beneficiado(s):	VIOLETA JOSEFINA PINALES SANCHEZ (VIOLETA) (18063)
Tipo Asociación:	Partido

Sistema Integral de Monitoreo de Espectaculares y Medios Impresos.
Usuario: PABLO JASSO EGUÍA Fecha Monitoreo: 13/05/2017
ID Encuesta: 6026 Ticket: 6014 Estatus: Validado



Sistema Integral de Monitoreo de Espectaculares y Medios Impresos.

Usuario: PABLO JASSO EGUÍA Fecha Monitoreo: 13/05/2017

ID Encuesta: 6048 Ticket: 6036 Estatus: Validado

Proceso Electoral: Local Ordinario 2016-2017

Entidad:	COAHUILA	UBICACIÓN	
Municipio:	JIMENEZ	Latitud:	29.064559936523438
Proceso:	CAMPAÑA	Longitud:	-100.67887878417969
Ámbito:	Local	Calle:	carretera México 2
		Colonia:	centro
Hallazgo:	Mantas (igual o mayor a 12mts)	Número:	415
Otro Hallazgo:	NO APLICA		
Tamaño (metros):	ANCHO: 4 ALTO: 2	Código Postal:	26400
Lema/Versión:	yo con gil arre	Entre Calle:	calle uno
ID-INE:	85794	Y Calle:	jose garza
Tipo Beneficio:	Personalizado	Referencia:	abarrotos violeta
Observaciones:	abarrotos violeta		

BENEFICIADO(S):

No. 1	
Distritos Locales:	ACUÑA
Cargo:	PRESIDENTE MUNICIPAL
Sujeto Obligado:	PARTIDO DEL TRABAJO
Beneficiado(s):	GILBERTO PINALES SANCHEZ (GIL) (18362)
Tipo Asociación:	Partido

Sistema Integral de Monitoreo de Espectaculares y Medios Impresos.
Usuario: PABLO JASSO EGUÍA Fecha Monitoreo: 13/05/2017
ID Encuesta: 6048 Ticket: 6036 Estatus: Validado



Sistema Integral de Monitoreo de Espectaculares y Medios Impresos.

Usuario: PABLO JASSO EGUÍA Fecha Monitoreo: 13/05/2017

ID Encuesta: 6065 Ticket: 6053 Estatus: Validado

Proceso Electoral: Local Ordinario 2016-2017

Entidad:	COAHUILA	UBICACIÓN	
Municipio:	JIMENEZ	Latitud:	29.06496238708496
Proceso:	CAMPAÑA	Longitud:	-100.6834487915039
Ámbito:	Local	Calle:	calle uno
		Colonia:	centro
Hallazgo:	Muebles urbanos	Número:	807
Otro Hallazgo:	NO APLICA		
Tamaño (metros):	ANCHO: 4 ALTO: 3	Código Postal:	26400
Lema/Versión:	vota asi pt	Entre Calle:	buena vista
ID-INE:	85794	Y Calle:	progreso
Tipo Beneficio:	Conjunto	Referencia:	esquina con progreso
Observaciones:	camioneta del candidato con pub. de dip loc en conjunto		

BENEFICIADO(S):

No. 1	
Distritos Locales:	ACUÑA
Cargo:	PRESIDENTE MUNICIPAL
Sujeto Obligado:	PARTIDO DEL TRABAJO
Beneficiado(s):	GILBERTO PINALES SANCHEZ (GIL) (18362)
Tipo Asociación:	Partido
No. 2	
Distritos Locales:	ACUÑA
Cargo:	DIPUTADO LOCAL MR
Tipo Asociación:	Partido
Sujeto Obligado:	PARTIDO DEL TRABAJO

Sistema Integral de Monitoreo de Espectaculares y Medios Impresos.
Usuario: PABLO JASSO EGUÍA Fecha Monitoreo: 13/05/2017
ID Encuesta: 6065 Ticket: 6053 Estatus: Validado

Beneficiado(s):	VIOLETA JOSEFINA PINALES SANCHEZ (VIOLETA) (18063)
------------------------	---



Sistema Integral de Monitoreo de Espectaculares y Medios Impresos.

Usuario: PABLO JASSO EGUÍA Fecha Monitoreo: 13/05/2017

ID Encuesta: 6069 Ticket: 6057 Estatus: Validado

Proceso Electoral: Local Ordinario 2016-2017

Entidad:	COAHUILA	UBICACIÓN	
Municipio:	JIMENEZ	Latitud:	29.064960479736328
Proceso:	CAMPAÑA	Longitud:	-100.68314361572266
Ámbito:	Local	Calle:	calle uno
		Colonia:	centro
Hallazgo:	Microperforados	Número:	807
Otro Hallazgo:	NO APLICA		
Tamaño (metros):	ANCHO: .6 ALTO: .6	Código Postal:	26400
Lema/Versión:	vota así PT	Entre Calle:	buena vista
ID-INE:	85794	Y Calle:	progreso
Tipo Beneficio:	Conjunto	Referencia:	enfrente de primaria
Observaciones:	va junto con candidato a dip. local.		

BENEFICIADO(S):

No. 1	
Distritos Locales:	ACUÑA
Cargo:	DIPUTADO LOCAL MR
Tipo Asociación:	Partido
Sujeto Obligado:	PARTIDO DEL TRABAJO
Beneficiado(s):	VIOLETA JOSEFINA PINALES SANCHEZ (VIOLETA) (18063)

Sistema Integral de Monitoreo de Espectaculares y Medios Impresos.
Usuario: PABLO JASSO EGUÍA Fecha Monitoreo: 13/05/2017
ID Encuesta: 6069 Ticket: 6057 Estatus: Validado



Sistema Integral de Monitoreo de Espectaculares y Medios Impresos.
 Usuario: ALMA ANGELINA CARRILLO VERDUGO Fecha Monitoreo: 13/05/2017
 ID Encuesta: 6142 Ticket: 6130 Estatus: Validado

Proceso Electoral: Local Ordinario 2016-2017

Entidad:	COAHUILA	UBICACIÓN	
Municipio:	SAN JUAN DE SABINAS	Latitud:	27.939477920532227
Proceso:	CAMPAÑA	Longitud:	-101.23033142089844
Ámbito:	Local	Calle:	Carretera 53
		Colonia:	San Luisito
Hallazgo:	Bardas	Número:	sin numero
Otro Hallazgo:	NO APLICA		
Tamaño (metros):	ANCHO: 10 ALTO: 2	Código Postal:	26850
Lema/Versión:	No estas solo estamos de tu lado	Entre Calle:	Reforma
ID-INE:	x	Y Calle:	La Madrid
Tipo Beneficio:	Personalizado	Referencia:	A 20 mts de oxo

Observaciones:

BENEFICIADO(S):

No. 1	
Distritos Locales:	SABINAS
Cargo:	DIPUTADO LOCAL MR
Sujeto Obligado:	PARTIDO DEL TRABAJO
Beneficiado(s):	RICARDO RUBEN MELENDEZ PEÑA () (18065)
Tipo Asociación:	Partido

Sistema Integral de Monitoreo de Espectaculares y Medios Impresos.

Usuario: ALMA ANGELINA CARRILLO VERDUGO Fecha Monitoreo: 13/05/2017

ID Encuesta: 6142 Ticket: 6130 Estatus: Validado



Sistema Integral de Monitoreo de Espectaculares y Medios Impresos.
 Usuario: ALMA ANGELINA CARRILLO VERDUGO Fecha Monitoreo: 13/05/2017
 ID Encuesta: 6146 Ticket: 6134 Estatus: Validado

Proceso Electoral: Local Ordinario 2016-2017

Entidad:	COAHUILA	UBICACIÓN	
Municipio:	SAN JUAN DE SABINAS	Latitud:	27.939149856567383
Proceso:	CAMPAÑA	Longitud:	-101.22930908203125
Ámbito:	Local	Calle:	carr 53
		Colonia:	san luisito
Hallazgo:	Bardas	Número:	sn
Otro Hallazgo:	NO APLICA		
Tamaño (metros):	ANCHO: 8 ALTO: 2	Código Postal:	00000
Lema/Versión:	no esta solo estamos de tu lado	Entre Calle:	La madrid
ID-INE:	x	Y Calle:	reforma
Tipo Beneficio:	Personalizado	Referencia:	20 mts Oxxo

Observaciones:

BENEFICIADO(S):

No. 1	
Distritos Locales:	SABINAS
Beneficiado(s):	MIGUEL ANGEL SANCHEZ GARCIA () (18371)
Tipo Asociación:	Partido
Cargo:	PRESIDENTE MUNICIPAL
Sujeto Obligado:	PARTIDO DEL TRABAJO

Sistema Integral de Monitoreo de Espectaculares y Medios Impresos.

Usuario: ALMA ANGELINA CARRILLO VERDUGO Fecha Monitoreo: 13/05/2017

ID Encuesta: 6146 Ticket: 6134 Estatus: Validado



Sistema Integral de Monitoreo de Espectaculares y Medios Impresos.
 Usuario: ALMA ANGELINA CARRILLO VERDUGO Fecha Monitoreo: 13/05/2017
 ID Encuesta: 6150 Ticket: 6138 Estatus: Validado

Proceso Electoral: Local Ordinario 2016-2017

Entidad:	COAHUILA	UBICACIÓN	
Municipio:	SAN JUAN DE SABINAS	Latitud:	27.939146041870117
Proceso:	CAMPAÑA	Longitud:	-101.22949981689453
Ámbito:	Local	Calle:	Carreta 53
		Colonia:	San Luisito
Hallazgo:	Bardas	Número:	sin numero
Otro Hallazgo:	NO APLICA		
Tamaño (metros):	ANCHO: 10 ALTO: 1.5	Código Postal:	00000
Lema/Versión:	No estas solo,estamos de tu lado	Entre Calle:	Reforma
ID-INE:	x	Y Calle:	Venustiano Carranza
Tipo Beneficio:	Personalizado	Referencia:	A un costado del oxo

Observaciones:

BENEFICIADO(S):

No. 1	
Tipo Asociación:	Partido
Distritos Locales:	SABINAS
Beneficiado(s):	MIGUEL ANGEL SANCHEZ GARCIA () (18371)
Cargo:	PRESIDENTE MUNICIPAL
Sujeto Obligado:	PARTIDO DEL TRABAJO

Sistema Integral de Monitoreo de Espectaculares y Medios Impresos.

Usuario: ALMA ANGELINA CARRILLO VERDUGO Fecha Monitoreo: 13/05/2017

ID Encuesta: 6150 Ticket: 6138 Estatus: Validado



Sistema Integral de Monitoreo de Espectaculares y Medios Impresos.

Usuario: PABLO JASSO EGUÍA Fecha Monitoreo: 13/05/2017

ID Encuesta: 6181 Ticket: 6169 Estatus: Validado

Proceso Electoral: Local Ordinario 2016-2017

Entidad:	COAHUILA	UBICACIÓN	
Municipio:	JIMENEZ	Latitud:	29.0340633392334
Proceso:	CAMPAÑA	Longitud:	-100.6789779663086
Ámbito:	Local	Calle:	carretera México 2
		Colonia:	carretera mexico 2
Hallazgo:	Panorámicos o espectaculares	Número:	s/n
Otro Hallazgo:	NO APLICA		
Tamaño (metros):	ANCHO: 10 ALTO: 6	Código Postal:	26400
Lema/Versión:	vota asi PT	Entre Calle:	saliendo de polblado rumbo a piedras negras
ID-INE:	85794	Y Calle:	poblado de Jiménez
Tipo Beneficio:	Conjunto	Referencia:	carretera rumbo a piedras negras
Observaciones:	publicidad de diputado local y presidente municipal		

BENEFICIADO(S):

No. 1	
Sujeto Obligado:	PARTIDO DEL TRABAJO
Tipo Asociación:	Partido
Distritos Locales:	ACUÑA
Beneficiado(s):	GILBERTO PINALES SANCHEZ (GIL) (18362)
Cargo:	PRESIDENTE MUNICIPAL
No. 2	
Distritos Locales:	ACUÑA

Sistema Integral de Monitoreo de Espectaculares y Medios Impresos.

Usuario: PABLO JASSO EGUÍA Fecha Monitoreo: 13/05/2017

ID Encuesta: 6181 Ticket: 6169 Estatus: Validado

Cargo:	DIPUTADO LOCAL MR
Tipo Asociación:	Partido
Sujeto Obligado:	PARTIDO DEL TRABAJO
Beneficiado(s):	VIOLETA JOSEFINA PINALES SANCHEZ (VIOLETA) (18063)



Sistema Integral de Monitoreo de Espectaculares y Medios Impresos.

Usuario: CRISTINA IVONNE COVARRUBIAS FONSECA Fecha Monitoreo: 16/05/2017

ID Encuesta: 6836 Ticket: 6823 Estatus: Validado

Proceso Electoral: Local Ordinario 2016-2017

Entidad:	COAHUILA	UBICACIÓN	
Municipio:	SALTILLO	Latitud:	25.459775924682617
Proceso:	CAMPAÑA	Longitud:	-101.02025604248047
Ámbito:	Local	Calle:	Calle Satelite Norte Júpiter
		Colonia:	Sin Nombre de Colonia 24
Hallazgo:	Bardas	Número:	s/n
Otro Hallazgo:	NO APLICA		
Tamaño (metros):	ANCHO: 3 ALTO: 2	Código Postal:	25115
Lema/Versión:	soy de la saltillo 2000 soy de tu barrio	Entre Calle:	febes
ID-INE:	n/a	Y Calle:	hercules
Tipo Beneficio:	Directo	Referencia:	en baldio
Observaciones:	en baldio		

BENEFICIADO(S):

No. 1	
Distritos Locales:	SALTILLO
Cargo:	PRESIDENTE MUNICIPAL
Sujeto Obligado:	PARTIDO DEL TRABAJO
Beneficiado(s):	JOSE ARTURO GONZLEZ SANCHEZ (EL CHINO) (18366)
Tipo Asociación:	Partido

Sistema Integral de Monitoreo de Espectaculares y Medios Impresos.

Usuario: CRISTINA IVONNE COVARRUBIAS FONSECA Fecha Monitoreo: 16/05/2017

ID Encuesta: 6836 Ticket: 6823 Estatus: Validado



Sistema Integral de Monitoreo de Espectaculares y Medios Impresos.
 Usuario: TANIA FABIOLA ALVAREZ AGUILAR Fecha Monitoreo: 17/05/2017
 ID Encuesta: 7392 Ticket: 7379 Estatus: Validado

Proceso Electoral: Local Ordinario 2016-2017

Entidad:	COAHUILA	UBICACIÓN	
Municipio:	SALTILLO	Latitud:	25.408687591552734
Proceso:	CAMPAÑA	Longitud:	-101.00198364257813
Ámbito:	Local	Calle:	Reforma
		Colonia:	bellavista
Hallazgo:	Bardas	Número:	s/n
Otro Hallazgo:	NO APLICA		
Tamaño (metros):	ANCHO: 10 ALTO: 3	Código Postal:	25060
Lema/Versión:	estamos de tu lado	Entre Calle:	primo de verdad
ID-INE:	s/n	Y Calle:	victor berlanga
Tipo Beneficio:	Directo	Referencia:	en taller mecanico

Observaciones:

BENEFICIADO(S):

No. 1	
Tipo Asociación:	Partido
Cargo:	PRESIDENTE MUNICIPAL
Sujeto Obligado:	PARTIDO DEL TRABAJO
Distritos Locales:	SALTILLO
Beneficiado(s):	JOSE ARTURO GONZLEZ SANCHEZ (EL CHINO) (18366)

Sistema Integral de Monitoreo de Espectaculares y Medios Impresos.
Usuario: TANIA FABIOLA ALVAREZ AGUILAR Fecha Monitoreo: 17/05/2017
ID Encuesta: 7392 Ticket: 7379 Estatus: Validado

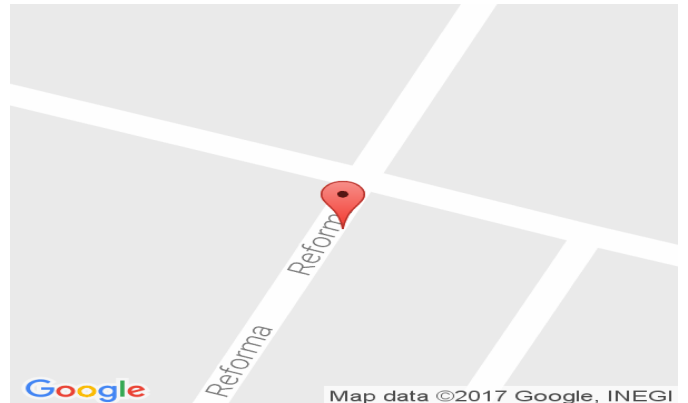

Sistema Integral de Monitoreo de Espectaculares y Medios Impresos.
 Usuario: DALILA BAÑUELOS FERRIGNO Fecha Monitoreo: 17/05/2017
 ID Encuesta: 7783 Ticket: 7769 Estatus: Validado

Proceso Electoral: Local Ordinario 2016-2017

Entidad:	COAHUILA	UBICACIÓN	
Municipio:	TORREON	Latitud:	25.54888916015625
Proceso:	CAMPAÑA	Longitud:	-103.43534088134766
Ámbito:	Local	Calle:	avenida Victoria
		Colonia:	tercero de Cobian? centro
Hallazgo:	Panorámicos o espectaculares	Número:	1196-1
Otro Hallazgo:	NO APLICA		
Tamaño (metros):	ANCHO: 15 ALTO: 5	Código Postal:	27000
Lema/Versión:	cárcel a los corruptos arre!	Entre Calle:	Mariano López Ortiz
ID-INE:	NA	Y Calle:	niños héroes
Tipo Beneficio:	Directo	Referencia:	auto eléctrica Reveles

Observaciones:

BENEFICIADO(S):

No. 1	
Distritos Locales:	TORREON
Beneficiado(s):	JOSE ANGEL PEREZ HERNANDEZ () (18003)
Cargo:	GOBERNADOR ESTATAL
Tipo Asociación:	Partido
Sujeto Obligado:	PARTIDO DEL TRABAJO

Sistema Integral de Monitoreo de Espectaculares y Medios Impresos.
Usuario: DALILA BAÑUELOS FERRIGNO Fecha Monitoreo: 17/05/2017
ID Encuesta: 7783 Ticket: 7769 Estatus: Validado



Sistema Integral de Monitoreo de Espectaculares y Medios Impresos.
 Usuario: DALILA BAÑUELOS FERRIGNO Fecha Monitoreo: 17/05/2017
 ID Encuesta: 7851 Ticket: 7837 Estatus: Validado

Proceso Electoral: Local Ordinario 2016-2017

Entidad:	COAHUILA	UBICACIÓN	
Municipio:	TORREON	Latitud:	25.54220199584961
Proceso:	CAMPAÑA	Longitud:	-103.43928527832031
Ámbito:	Local	Calle:	Abasolo
		Colonia:	segunda de Cobian centro
Hallazgo:	Panorámicos o espectaculares	Número:	711
Otro Hallazgo:	NO APLICA		
Tamaño (metros):	ANCHO: 10 ALTO: 8	Código Postal:	27000
Lema/Versión:	cárcel a los corruptos	Entre Calle:	Francisco I. Madero
ID-INE:	NA	Y Calle:	Eugenio Aguirre Benavides
Tipo Beneficio:	Directo	Referencia:	contraesquina vida sana

Observaciones:

BENEFICIADO(S):

No. 1	
Distritos Locales:	TORREON
Beneficiado(s):	JOSE ANGEL PEREZ HERNANDEZ () (18003)
Tipo Asociación:	Partido
Sujeto Obligado:	PARTIDO DEL TRABAJO
Cargo:	GOBERNADOR ESTATAL

Sistema Integral de Monitoreo de Espectaculares y Medios Impresos.
Usuario: DALILA BAÑUELOS FERRIGNO Fecha Monitoreo: 17/05/2017
ID Encuesta: 7851 Ticket: 7837 Estatus: Validado

