

Sistema Integral de Monitoreo de Espectaculares

Reporte de recorrido

Usuario tania.astivia Fecha Encuesta: 4/8/2017 10:50:18 AM

Id Encuesta: 128318 - Ticket:55256 - Estatus: Autorizado

<b>Período Electoral</b>	CAMPAÑA
<b>Ámbito</b>	Local
<b>Partido Político</b>	PARTIDO REVOLUCIONARIO INSTITUCIONAL
<b>Otro Partido</b>	
<b>Nombre Candidato</b>	SIN NOMBRE
<b>Descripción del Cargo</b>	GOBERNADOR
<b>Otro Cargo</b>	
<b>Lema / Versión</b>	VALLE DE CHALCO ES 100% DE ORIGEN PRIISTA ORGULLO MEXIQUENSE

<b>Entidad</b>	MÉXICO
<b>Municipio</b>	VALLE DE CHALCO SOLIDARIDAD
<b>Colonia</b>	INDEPENDENCIA
<b>Calle</b>	LATERAL AUTOPISTA MEXICO PUEBLA
<b>Número</b>	SIN NOMBRE
<b>Entre calle</b>	ORIENTE 6
<b>Y Calle</b>	ORIENTE 6A
<b>C.P.</b>	56617
<b>Referencia</b>	KM 26
<b>Distritos Federales</b>	
<b>Distritos Locales</b>	DISTRITO XXVII

**Observaciones** GENÉRICO

**Tamaño** Ancho: 5 metros, alto: 2 metros

**Tipo Anuncio** MUROS

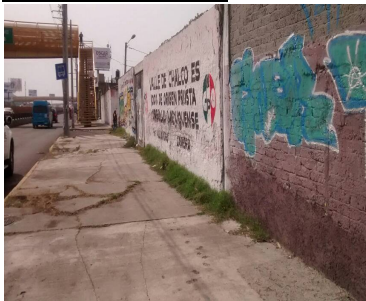



Sistema Integral de Monitoreo de Espectaculares

Reporte de recorrido

Usuario ramon.iglesias Fecha Encuesta: 4/8/2017 11:33:36 AM

Id Encuesta: 128416 - Ticket:55281 - Estatus:Autorizado

<b>Período Electoral</b>	CAMPAÑA
<b>Ámbito</b>	Local
<b>Partido Político</b>	PARTIDO REVOLUCIONARIO INSTITUCIONAL
<b>Otro Partido</b>	
<b>Nombre Candidato</b>	SIN NOMBRE
<b>Descripción del Cargo</b>	GOBERNADOR
<b>Otro Cargo</b>	
<b>Lema / Versión</b>	VALLE DE CHALCO 100% DE ORIGEN PRIISTA ORGULLO MEXIQUENSE

<b>Entidad</b>	MÉXICO
<b>Municipio</b>	VALLE DE CHALCO SOLIDARIDAD
<b>Colonia</b>	SAN ISIDRO
<b>Calle</b>	OTE 20
<b>Número</b>	SN
<b>Entre calle</b>	OTE 20
<b>Y Calle</b>	OTE 21
<b>C.P.</b>	56617
<b>Referencia</b>	NTE 10
<b>Distritos Federales</b>	
<b>Distritos Locales</b>	DISTRITO XXVII

**Observaciones** GENERICO

**Tamaño** Ancho: 8 metros, alto: 2 metros

**Tipo Anuncio** MUROS

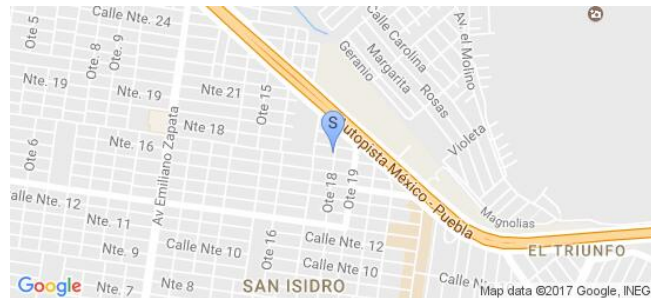

Sistema Integral de Monitoreo de Espectaculares

Reporte de recorrido

Usuario hitomi.juarez Fecha Encuesta: 4/9/2017 10:18:24 AM

Id Encuesta: 129667 - Ticket:55579 - Estatus: Autorizado

<b>Período Electoral</b>	CAMPAÑA
<b>Ámbito</b>	Local
<b>Partido Político</b>	PARTIDO REVOLUCIONARIO INSTITUCIONAL
<b>Otro Partido</b>	
<b>Nombre Candidato</b>	SIN NOMBRE
<b>Descripción del Cargo</b>	GOBERNADOR
<b>Otro Cargo</b>	
<b>Lema / Versión</b>	PROPAGANDA DE GOBIERNO

<b>Entidad</b>	MÉXICO
<b>Municipio</b>	IXTAPALUCA
<b>Colonia</b>	LOS HEROES IXTAPALUCA
<b>Calle</b>	CARRETERA SAN FRANCISCO ACUAUTLA
<b>Número</b>	SN
<b>Entre calle</b>	JUAREZ
<b>Y Calle</b>	CASETA ACOZAC
<b>C.P.</b>	56530
<b>Referencia</b>	FRENTE A CANCHAS FOOTBALL
<b>Distritos Federales</b>	
<b>Distritos Locales</b>	DISTRITO XL

<b>Observaciones</b>	GENERICO, EL MENSAJE SE ALTERNA CON LA PROPAGANDA DE CAMPAÑA DE ALFREFO DEL MAZO
----------------------	--

**Tamaño** Ancho: 21 metros, alto: 3 metros

**Tipo Anuncio** MUROS





**Sistema Integral de Monitoreo de Espectaculares**
**Reporte de recorrido**

Usuario tania.astivia Fecha Encuesta: 4/9/2017 8:56:26 AM

Id Encuesta: 129717 - Ticket:55590 - Estatus: Autorizado

<b>Período Electoral</b>	CAMPAÑA
<b>Ámbito</b>	Local
<b>Partido Político</b>	PARTIDO REVOLUCIONARIO INSTITUCIONAL
<b>Otro Partido</b>	
<b>Nombre Candidato</b>	SIN NOMBRE
<b>Descripción del Cargo</b>	GOBERNADOR
<b>Otro Cargo</b>	
<b>Lema / Versión</b>	VALLE DE CHACO ES 100% ORIGEN PRIÍSTA ORGULLO MEXIQUENSE PROF. ALEJANDRO ZAMORA

<b>Entidad</b>	MÉXICO
<b>Municipio</b>	VALLE DE CHALCO SOLIDARIDAD
<b>Colonia</b>	DEL CARMEN
<b>Calle</b>	AV GUADALUPE POSADA
<b>Número</b>	SN
<b>Entre calle</b>	PONIENTE 14
<b>Y Calle</b>	PONIENTE 15
<b>C.P.</b>	56619
<b>Referencia</b>	A LADO DE CAFETERÍA PAPALOTZIN
<b>Distritos Federales</b>	
<b>Distritos Locales</b>	DISTRITO XXVII

**Observaciones** GENERICO

**Tamaño** Ancho: 10 metros, alto: 2 metros

**Tipo Anuncio** MUROS

Sistema Integral de Monitoreo de Espectaculares

Reporte de recorrido

Usuario tania.astivia Fecha Encuesta: 4/9/2017 9:10:18 AM

Id Encuesta: 129719 - Ticket:55590 - Estatus: Autorizado

<b>Período Electoral</b>	CAMPAÑA
<b>Ámbito</b>	Local
<b>Partido Político</b>	PARTIDO REVOLUCIONARIO INSTITUCIONAL
<b>Otro Partido</b>	
<b>Nombre Candidato</b>	SIN NOMBRE
<b>Descripción del Cargo</b>	GOBERNADOR
<b>Otro Cargo</b>	
<b>Lema / Versión</b>	VALLE DE CHALCO ES 100% PRÍISTA ORGULLO MEXIQUENSE PROD. ALEJANDRO ZAMORA

<b>Entidad</b>	MÉXICO
<b>Municipio</b>	VALLE DE CHALCO SOLIDARIDAD
<b>Colonia</b>	DEL CARMEN
<b>Calle</b>	AV CUAUHTÉMOC
<b>Número</b>	SN
<b>Entre calle</b>	NORTE 34
<b>Y Calle</b>	NORTE 35
<b>C.P.</b>	56619
<b>Referencia</b>	A UN COSTADO DE TALACHERIA
<b>Distritos Federales</b>	
<b>Distritos Locales</b>	DISTRITO XXVII

**Observaciones** GENERICO

**Tamaño** Ancho: 4 metros, alto: 2 metros

**Tipo Anuncio** MUROS



Sistema Integral de Monitoreo de Espectaculares

Reporte de recorrido

Usuario martha.lankhaar Fecha Encuesta: 5/3/2017 10:24:09 AM

Id Encuesta: 142482 - Ticket:66171 - Estatus: Autorizado

Período Electoral	CAMPAÑA
Ámbito	Local
Partido Político	PARTIDO REVOLUCIONARIO INSTITUCIONAL
Otro Partido	
Nombre Candidato	ALFREDO DEL MAZO
Descripción del Cargo	GOBERNADOR
Otro Cargo	
Lema / Versión	FUERTE Y CON TODO

Entidad	MÉXICO
Municipio	CHIMALHUACÁN
Colonia	BARRIO HOJALATEROS
Calle	AV. DEL PEÑÓN
Número	S/N
Entre calle	TECATL
Y Calle	AMOXTLI
C.P.	56366
Referencia	A LA GLORIA UN LADO MUEBLERIA MÁRQUEZ
Distritos Federales	
Distritos Locales	DISTRITO XXV

Observaciones

Tamaño Ancho: 6 metros, alto: 3 metros



Tipo Anuncio MUROS

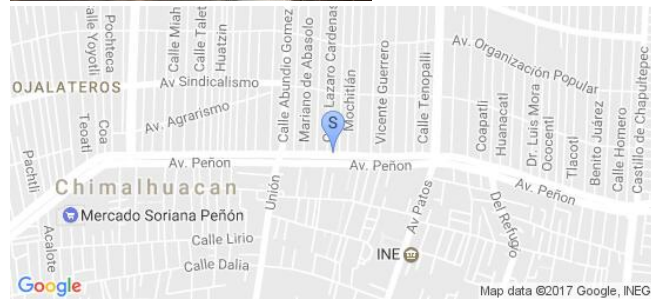

Sistema Integral de Monitoreo de Espectaculares

Reporte de recorrido

Usuario erick.garcia Fecha Encuesta: 5/3/2017 10:25:52 AM

Id Encuesta: 142498 - Ticket:66178 - Estatus:Autorizado

Período Electoral	CAMPAÑA
Ámbito	Local
Partido Político	PARTIDO REVOLUCIONARIO INSTITUCIONAL
Otro Partido	
Nombre Candidato	ALFREDO DEL MAZO
Descripción del Cargo	GOBERNADOR
Otro Cargo	
Lema / Versión	FUERTE Y CON TODO

Entidad	MÉXICO
Municipio	CHIMALHUACÁN
Colonia	HOJALATEROS
Calle	OTATLI
Número	SM
Entre calle	AV DEL PEÑON
Y Calle	SINDICALISMO
C.P.	56366
Referencia	TIENDA DE ABARROTOS
Distritos Federales	
Distritos Locales	DISTRITO XXV

Observaciones NINGUNA

Tamaño Ancho: 15 metros, alto: 2 metros

Tipo Anuncio MUROS





Sistema Integral de Monitoreo de Espectaculares

Reporte de recorrido

Usuario martha.lankhaar Fecha Encuesta: 5/3/2017 11:36:18 AM

Id Encuesta: 142804 - Ticket:66260 - Estatus: Autorizado

<b>Período Electoral</b>	CAMPAÑA
<b>Ámbito</b>	Local
<b>Partido Político</b>	PARTIDO REVOLUCIONARIO INSTITUCIONAL
<b>Otro Partido</b>	
<b>Nombre Candidato</b>	ALFREDO DEL MAZO
<b>Descripción del Cargo</b>	GOBERNADOR
<b>Otro Cargo</b>	
<b>Lema / Versión</b>	FUERTE Y CON TODO

<b>Entidad</b>	MÉXICO
<b>Municipio</b>	CHIMALHUACÁN
<b>Colonia</b>	BARRIO XOCHITENCI
<b>Calle</b>	AV. DEL PEÑON
<b>Número</b>	SN
<b>Entre calle</b>	RUBEN DARIO
<b>Y Calle</b>	LA ROSA
<b>C.P.</b>	56360
<b>Referencia</b>	TABIQUERA
<b>Distritos Federales</b>	
<b>Distritos Locales</b>	DISTRITO XXV

**Observaciones**

**Tamaño** Ancho: 15 metros, alto: 23 metros



**Tipo Anuncio** MUROS



Sistema Integral de Monitoreo de Espectaculares

Reporte de recorrido

Usuario martha.lankhaar Fecha Encuesta: 5/3/2017 11:44:05 AM

Id Encuesta: 142825 - Ticket:66269 - Estatus:Autorizado

<b>Período Electoral</b>	CAMPAÑA
<b>Ámbito</b>	Local
<b>Partido Político</b>	PARTIDO REVOLUCIONARIO INSTITUCIONAL
<b>Otro Partido</b>	
<b>Nombre Candidato</b>	ALFREDO DEL MAZO
<b>Descripción del Cargo</b>	GOBERNADOR
<b>Otro Cargo</b>	
<b>Lema / Versión</b>	FURTE Y CON TODOE

<b>Entidad</b>	MÉXICO
<b>Municipio</b>	CHIMALHUACÁN
<b>Colonia</b>	BARRIO SAN PABLO
<b>Calle</b>	AV. DEL PEÑON MZ 11 LOTE 26
<b>Número</b>	26
<b>Entre calle</b>	XOCHIO
<b>Y Calle</b>	UNION
<b>C.P.</b>	56334
<b>Referencia</b>	A UN COSTADO TRANSMISIONES
<b>Distritos Federales</b>	
<b>Distritos Locales</b>	DISTRITO XXV

**Observaciones**

**Tamaño** Ancho: 15 metros, alto: 3 metros



**Tipo Anuncio** MUROS



Sistema Integral de Monitoreo de Espectaculares

Reporte de recorrido

Usuario erick.garcia Fecha Encuesta: 5/3/2017 11:30:48 AM

Id Encuesta: 142827 - Ticket:66271 - Estatus: Autorizado

<b>Período Electoral</b>	CAMPAÑA
<b>Ámbito</b>	Local
<b>Partido Político</b>	PARTIDO REVOLUCIONARIO INSTITUCIONAL
<b>Otro Partido</b>	
<b>Nombre Candidato</b>	ALFREDO DEL MAZO
<b>Descripción del Cargo</b>	GOBERNADOR
<b>Otro Cargo</b>	
<b>Lema / Versión</b>	FUERTE Y CON TODO

<b>Entidad</b>	MÉXICO
<b>Municipio</b>	CHIMALHUACÁN
<b>Colonia</b>	XOCHITENCO
<b>Calle</b>	AV DEL PEÑÓN
<b>Número</b>	SN
<b>Entre calle</b>	CLAVEL
<b>Y Calle</b>	NARDOS
<b>C.P.</b>	56360
<b>Referencia</b>	MEXIBUS SANTA ELENA
<b>Distritos Federales</b>	
<b>Distritos Locales</b>	DISTRITO XXV

**Observaciones** NINGUNA

**Tamaño** Ancho: 6 metros, alto: 2 metros

**Tipo Anuncio** MUROS



Sistema Integral de Monitoreo de Espectaculares

Reporte de recorrido

Usuario martha.lankhaar Fecha Encuesta: 5/3/2017 11:49:05 AM

Id Encuesta: 142977 - Ticket:66306 - Estatus:Autorizado

Período Electoral	CAMPAÑA
Ámbito	Local
Partido Político	PARTIDO REVOLUCIONARIO INSTITUCIONAL
Otro Partido	
Nombre Candidato	ALFREDO DEL MAZO
Descripción del Cargo	GOBERNADOR
Otro Cargo	
Lema / Versión	FUERTE Y CON TODO

Entidad	MÉXICO
Municipio	CHIMALHUACÁN
Colonia	SAN PABLO
Calle	AVM DEL PEÑÓN
Número	SN
Entre calle	TECAL 1
Y Calle	TECAL 2
C.P.	56334
Referencia	A UN COSTADO MOTEL LOS ENCINOS
Distritos Federales	
Distritos Locales	DISTRITO XXV

Observaciones

Tamaño Ancho: 15 metros, alto: 3 metros



Tipo Anuncio MUROS





Sistema Integral de Monitoreo de Espectaculares

Reporte de recorrido

Usuario martha.lankhaar Fecha Encuesta: 5/3/2017 11:55:34 AM

Id Encuesta: 142978 - Ticket:66307 - Estatus:Autorizado

Período Electoral	CAMPAÑA
Ámbito	Local
Partido Político	PARTIDO REVOLUCIONARIO INSTITUCIONAL
Otro Partido	
Nombre Candidato	ALFREDO DEL MAZO
Descripción del Cargo	GOBERNADOR
Otro Cargo	
Lema / Versión	FUERTE Y CON TODO

Entidad	MÉXICO
Municipio	CHIMALHUACÁN
Colonia	BARRIO SAN PABLO
Calle	AV. DEL PEÑÓN
Número	SN
Entre calle	CASA JUAN ESCUTIA
Y Calle	AV. LIS PATOS
C.P.	56334
Referencia	A UN COSTADO GASOLINERA
Distritos Federales	
Distritos Locales	DISTRITO XXV

Observaciones

Tamaño Ancho: 10 metros, alto: 1 metros



Tipo Anuncio MUROS



Sistema Integral de Monitoreo de Espectaculares

Reporte de recorrido

Usuario griselda.lopezm Fecha Encuesta: 5/3/2017 12:09:07 PM

Id Encuesta: 142992 - Ticket:66311 - Estatus: Autorizado

<b>Período Electoral</b>	CAMPAÑA
<b>Ámbito</b>	Local
<b>Partido Político</b>	PARTIDO REVOLUCIONARIO INSTITUCIONAL
<b>Otro Partido</b>	
<b>Nombre Candidato</b>	ALFREDO DEL MAZO
<b>Descripción del Cargo</b>	GOBERNADOR
<b>Otro Cargo</b>	
<b>Lema / Versión</b>	FUERTE CON TOFO

<b>Entidad</b>	MÉXICO
<b>Municipio</b>	NAUCALPAN DE JUÁREZ
<b>Colonia</b>	RINCON VERDE
<b>Calle</b>	AV SAN MATEO DE NOPALA
<b>Número</b>	MZA 34 LTE 4
<b>Entre calle</b>	ALAMO
<b>Y Calle</b>	COLORINES
<b>C.P.</b>	53218
<b>Referencia</b>	AUN LADO DE UNA TORTILLERIA
<b>Distritos Federales</b>	
<b>Distritos Locales</b>	DISTRITO XXI

**Observaciones** ESTA DOBLADA COA

**Tamaño** Ancho: 1.5 metros, alto: 1 metros

**Tipo Anuncio** MANTAS



Sistema Integral de Monitoreo de Espectaculares

Reporte de recorrido

Usuario celia.morales Fecha Encuesta: 5/3/2017 11:02:09 AM

Id Encuesta: 142996 - Ticket:66312 - Estatus: Autorizado

<b>Período Electoral</b>	CAMPAÑA
<b>Ámbito</b>	Local
<b>Partido Político</b>	PARTIDO REVOLUCIONARIO INSTITUCIONAL
<b>Otro Partido</b>	
<b>Nombre Candidato</b>	ALFREDO DEL MAZO
<b>Descripción del Cargo</b>	GOBERNADOR
<b>Otro Cargo</b>	
<b>Lema / Versión</b>	FUERTE Y CON TODO

<b>Entidad</b>	MÉXICO
<b>Municipio</b>	ECATEPEC DE MORELOS
<b>Colonia</b>	LA PALMA
<b>Calle</b>	AV CUEDUCTO
<b>Número</b>	SN
<b>Entre calle</b>	LAS TORRES
<b>Y Calle</b>	OLIVO
<b>C.P.</b>	55507
<b>Referencia</b>	FRENTE A UNA TIENDA DE ABARROTES
<b>Distritos Federales</b>	
<b>Distritos Locales</b>	DISTRITO XVI

**Observaciones**

**Tamaño** Ancho: 2 metros, alto: 1 metros

**Tipo Anuncio** MANTAS

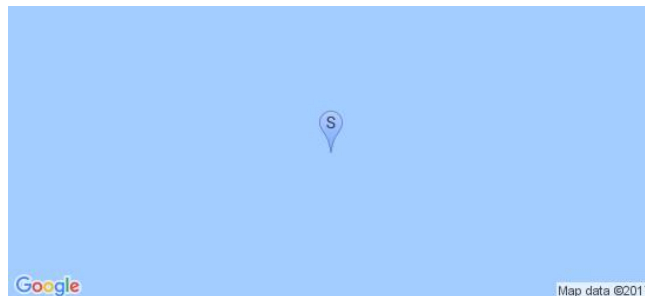

Sistema Integral de Monitoreo de Espectaculares

Reporte de recorrido

Usuario felipe.corona Fecha Encuesta: 5/3/2017 9:39:09 AM

Id Encuesta: 143089 - Ticket:66337 - Estatus:Autorizado

<b>Período Electoral</b>	CAMPAÑA
<b>Ámbito</b>	Local
<b>Partido Político</b>	PARTIDO REVOLUCIONARIO INSTITUCIONAL
<b>Otro Partido</b>	
<b>Nombre Candidato</b>	ALFREDO DEL MAZO
<b>Descripción del Cargo</b>	GOBERNADOR
<b>Otro Cargo</b>	
<b>Lema / Versión</b>	ESTAMOS CON CONTIGO DEL MAZO

<b>Entidad</b>	MÉXICO
<b>Municipio</b>	CUAUTLÁN
<b>Colonia</b>	LOMA BONITA
<b>Calle</b>	16 SEPTIEMBRE
<b>Número</b>	SIN/NUM
<b>Entre calle</b>	GUILLERMO PRIETO
<b>Y Calle</b>	FLORES MAGON
<b>C.P.</b>	54879
<b>Referencia</b>	PUENTE DE LA SECINDARIA 18
<b>Distritos Federales</b>	
<b>Distritos Locales</b>	DISTRITO XXXVII

**Observaciones** COMBI EN CIRCULACIÓN

**Tamaño** Ancho: 0000.7 metros, alto: 00000.5 metros

**Tipo Anuncio** PUBLICIDAD EN MEDIOS DE TRANSPORTE





Sistema Integral de Monitoreo de Espectaculares

Reporte de recorrido

Usuario elvira.gomez Fecha Encuesta: 5/3/2017 12:10:03 PM

Id Encuesta: 143171 - Ticket:66354 - Estatus: Autorizado

<b>Período Electoral</b>	CAMPAÑA
<b>Ámbito</b>	Local
<b>Partido Político</b>	PARTIDO REVOLUCIONARIO INSTITUCIONAL
<b>Otro Partido</b>	
<b>Nombre Candidato</b>	GENERICO
<b>Descripción del Cargo</b>	GOBERNADOR
<b>Otro Cargo</b>	
<b>Lema / Versión</b>	NINGUNO

<b>Entidad</b>	MÉXICO
<b>Municipio</b>	ZUMPANGO
<b>Colonia</b>	BARRIO SANTIAGO
<b>Calle</b>	2 CADA FEDERICO GÓMEZ
<b>Número</b>	SN
<b>Entre calle</b>	GARZAS
<b>Y Calle</b>	VIADUCTO
<b>C.P.</b>	55600
<b>Referencia</b>	KINDER ABRAHAM LINCON
<b>Distritos Federales</b>	
<b>Distritos Locales</b>	DISTRITO XXVIII

**Observaciones**

**Tamaño** Ancho: 7 metros, alto: 3 metros



**Tipo Anuncio** MUROS



Sistema Integral de Monitoreo de Espectaculares

Reporte de recorrido

Usuario roberto.nares Fecha Encuesta: 5/3/2017 1:56:36 PM

Id Encuesta: 143605 - Ticket:66463 - Estatus:Autorizado

<b>Período Electoral</b>	CAMPAÑA
<b>Ámbito</b>	Local
<b>Partido Político</b>	PARTIDO REVOLUCIONARIO INSTITUCIONAL
<b>Otro Partido</b>	
<b>Nombre Candidato</b>	ALFREDO DEL MAZO
<b>Descripción del Cargo</b>	GOBERNADOR
<b>Otro Cargo</b>	
<b>Lema / Versión</b>	FUERTE Y CON TODO

<b>Entidad</b>	MÉXICO
<b>Municipio</b>	ATIZAPÁN DE ZARAGOZA
<b>Colonia</b>	AMPLIACION EMILIANO ZAPATA
<b>Calle</b>	AVENIDA CHAPULTEPEC
<b>Número</b>	SN
<b>Entre calle</b>	EJERCITO MEXICANO
<b>Y Calle</b>	IGNACIO ZARAGOZA
<b>C.P.</b>	52918
<b>Referencia</b>	HOSPITAL MATERNO INFANTIL
<b>Distritos Federales</b>	
<b>Distritos Locales</b>	DISTRITO XIV

**Observaciones** NINGUNA

**Tamaño** Ancho: 16 metros, alto: 2 metros

**Tipo Anuncio** MUROS

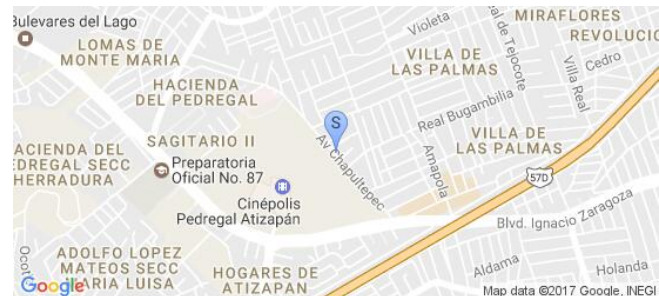

Sistema Integral de Monitoreo de Espectaculares

Reporte de recorrido

Usuario erick.garcia Fecha Encuesta: 5/3/2017 1:56:59 PM

Id Encuesta: 143623 - Ticket:66466 - Estatus:Autorizado

<b>Período Electoral</b>	CAMPAÑA
<b>Ámbito</b>	Local
<b>Partido Político</b>	PARTIDO REVOLUCIONARIO INSTITUCIONAL
<b>Otro Partido</b>	
<b>Nombre Candidato</b>	ALFREDO DEL MAZO
<b>Descripción del Cargo</b>	GOBERNADOR
<b>Otro Cargo</b>	
<b>Lema / Versión</b>	FUERTE Y CON TODO

<b>Entidad</b>	MÉXICO
<b>Municipio</b>	CHIMALHUACÁN
<b>Colonia</b>	XOCHIACA
<b>Calle</b>	HIDALGO
<b>Número</b>	SN
<b>Entre calle</b>	CANTEROS
<b>Y Calle</b>	TODOS LOS SANTOS
<b>C.P.</b>	56350
<b>Referencia</b>	FRUTERIA
<b>Distritos Federales</b>	
<b>Distritos Locales</b>	DISTRITO XXV

**Observaciones** NINGUNA

**Tamaño** Ancho: 3 metros, alto: 3 metros

**Tipo Anuncio** MUROS

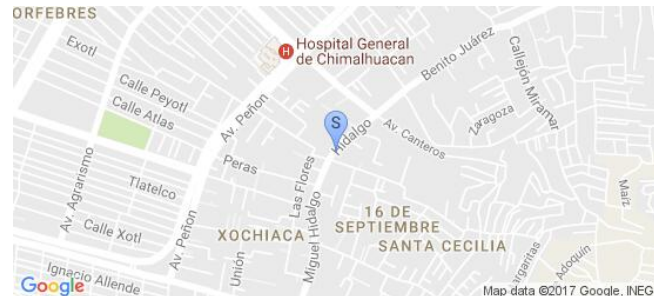

Sistema Integral de Monitoreo de Espectaculares

Reporte de recorrido

Usuario erick.garcia Fecha Encuesta: 5/3/2017 2:02:15 PM

Id Encuesta: 143662 - Ticket:66478 - Estatus: Autorizado

Período Electoral	CAMPAÑA
Ámbito	Local
Partido Político	PARTIDO REVOLUCIONARIO INSTITUCIONAL
Otro Partido	
Nombre Candidato	ALFREDO DEL MAZO
Descripción del Cargo	GOBERNADOR
Otro Cargo	
Lema / Versión	FUERTE Y CON TODO

Entidad	MÉXICO
Municipio	CHIMALHUACÁN
Colonia	XOCHIACA
Calle	HIDALGO
Número	HIDALGO
Entre calle	CARDENALES
Y Calle	CANTEROS
C.P.	56350
Referencia	NINGUNA
Distritos Federales	
Distritos Locales	DISTRITO XXV

Observaciones NINGUNA

Tamaño Ancho: 6 metros, alto: 2 metros

Tipo Anuncio MUROS

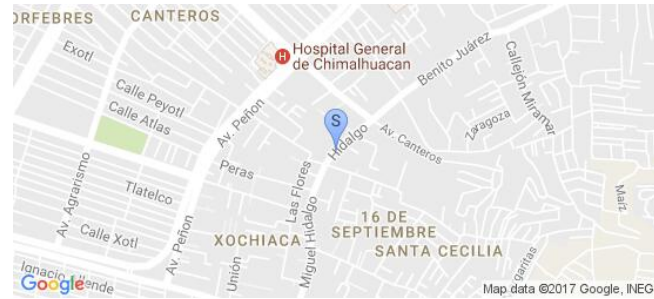



Sistema Integral de Monitoreo de Espectaculares

Reporte de recorrido

Usuario erick.garcia Fecha Encuesta: 5/3/2017 2:06:49 PM

Id Encuesta: 143688 - Ticket:66486 - Estatus: Autorizado

<b>Período Electoral</b>	CAMPAÑA
<b>Ámbito</b>	Local
<b>Partido Político</b>	PARTIDO REVOLUCIONARIO INSTITUCIONAL
<b>Otro Partido</b>	
<b>Nombre Candidato</b>	ALFREDO DEL MAZO
<b>Descripción del Cargo</b>	GOBERNADOR
<b>Otro Cargo</b>	
<b>Lema / Versión</b>	FUERTE Y CON TODO

<b>Entidad</b>	MÉXICO
<b>Municipio</b>	CHIMALHUACÁN
<b>Colonia</b>	XOCHITENCO
<b>Calle</b>	JUAREZ
<b>Número</b>	SN
<b>Entre calle</b>	CANTEROS
<b>Y Calle</b>	ROSARIO
<b>C.P.</b>	56350
<b>Referencia</b>	NINGUNA
<b>Distritos Federales</b>	
<b>Distritos Locales</b>	DISTRITO XXV

**Observaciones** NINGUNA

**Tamaño** Ancho: 15 metros, alto: 3 metros

**Tipo Anuncio** MUROS



Sistema Integral de Monitoreo de Espectaculares

Reporte de recorrido

Usuario guadalupe.gomezp Fecha Encuesta: 5/3/2017 2:05:56 PM

Id Encuesta: 143689 - Ticket:66487 - Estatus: Autorizado

<b>Período Electoral</b>	CAMPAÑA
<b>Ámbito</b>	Local
<b>Partido Político</b>	PARTIDO REVOLUCIONARIO INSTITUCIONAL
<b>Otro Partido</b>	
<b>Nombre Candidato</b>	ALFREDO DEL MAZO
<b>Descripción del Cargo</b>	GOBERNADOR
<b>Otro Cargo</b>	
<b>Lema / Versión</b>	FUERTE Y CON TODO

<b>Entidad</b>	MÉXICO
<b>Municipio</b>	ATIZAPÁN DE ZARAGOZA
<b>Colonia</b>	VILLA DE LAS TORRES
<b>Calle</b>	AV. CHAPULTEPEC
<b>Número</b>	SIN NUMERO
<b>Entre calle</b>	EJERCITO NACIONAL
<b>Y Calle</b>	IGNACIO ZARAGOZA
<b>C.P.</b>	52915
<b>Referencia</b>	ATRAZ DE LA COMERCIAL MEXICANA
<b>Distritos Federales</b>	
<b>Distritos Locales</b>	DISTRITO XIV

**Observaciones**

**Tamaño** Ancho: 15 metros, alto: 2 metros



**Tipo Anuncio** MUROS

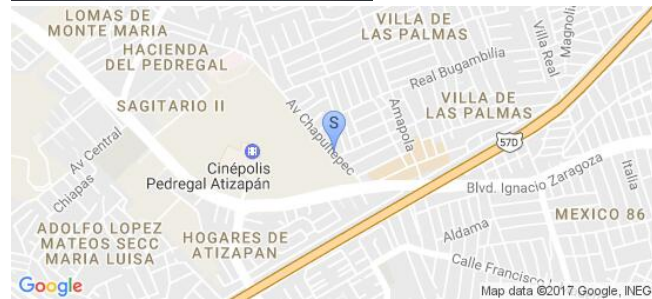

Sistema Integral de Monitoreo de Espectaculares

Reporte de recorrido

Usuario ruy.chavez Fecha Encuesta: 5/3/2017 3:05:35 PM

Id Encuesta: 144014 - Ticket:66566 - Estatus: Autorizado

<b>Período Electoral</b>	CAMPAÑA
<b>Ámbito</b>	Local
<b>Partido Político</b>	PARTIDO REVOLUCIONARIO INSTITUCIONAL
<b>Otro Partido</b>	
<b>Nombre Candidato</b>	ALFREDO DEL MAZO
<b>Descripción del Cargo</b>	GOBERNADOR
<b>Otro Cargo</b>	
<b>Lema / Versión</b>	FUERTE Y CON TODO

<b>Entidad</b>	MÉXICO
<b>Municipio</b>	TEOLOYUCAN
<b>Colonia</b>	ANALCO
<b>Calle</b>	AV ZUMPANGO
<b>Número</b>	SIN NÚMERO
<b>Entre calle</b>	AV LAGO
<b>Y Calle</b>	ENGODO
<b>C.P.</b>	54770
<b>Referencia</b>	A UN COSTADO DE COMIDA
<b>Distritos Federales</b>	
<b>Distritos Locales</b>	DISTRITO II

**Observaciones** ENGODO

**Tamaño** Ancho: 3 metros, alto: 2 metros

**Tipo Anuncio** MANTAS



Sistema Integral de Monitoreo de Espectaculares

Reporte de recorrido

Usuario janette.lopez Fecha Encuesta: 5/3/2017 3:08:04 PM

Id Encuesta: 144149 - Ticket:66593 - Estatus:Autorizado

<b>Período Electoral</b>	CAMPAÑA
<b>Ámbito</b>	Local
<b>Partido Político</b>	PARTIDO REVOLUCIONARIO INSTITUCIONAL
<b>Otro Partido</b>	
<b>Nombre Candidato</b>	ALFREDO DEL MAZO
<b>Descripción del Cargo</b>	GOBERNADOR
<b>Otro Cargo</b>	
<b>Lema / Versión</b>	SAN JOSE DEL RINCON APOYA A DEL MAZO

<b>Entidad</b>	MÉXICO
<b>Municipio</b>	SAN JOSÉ DEL RINCÓN
<b>Colonia</b>	CENTRO
<b>Calle</b>	CALLE PASEO MARIPOSA MONARCA
<b>Número</b>	SIN
<b>Entre calle</b>	CALLE PASEO MARIPOSA MONARCA
<b>Y Calle</b>	FRANCISCO MARQUEZ
<b>C.P.</b>	50660
<b>Referencia</b>	FRENTE A CONSTRURAMA
<b>Distritos Federales</b>	
<b>Distritos Locales</b>	DISTRITO XIII

**Observaciones** COMITE DIRECTIVO MUNICIPAL

**Tamaño** Ancho: 12 metros, alto: 3 metros

**Tipo Anuncio** MUROS

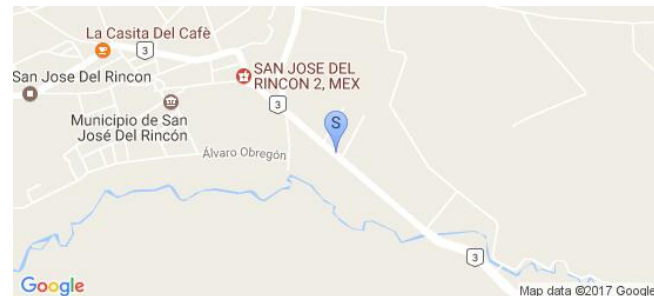
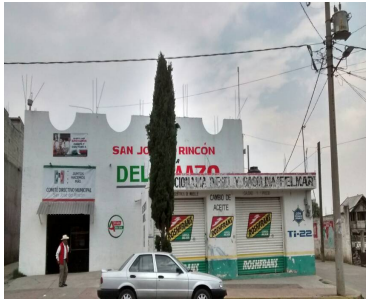

Sistema Integral de Monitoreo de Espectaculares

Reporte de recorrido

Usuario janette.lopez Fecha Encuesta: 5/3/2017 12:07:13 PM

Id Encuesta: 144154 - Ticket:66594 - Estatus: Autorizado

Período Electoral	CAMPAÑA
Ámbito	Local
Partido Político	PARTIDO REVOLUCIONARIO INSTITUCIONAL
Otro Partido	
Nombre Candidato	ALFREDO DEL MAZO
Descripción del Cargo	GOBERNADOR
Otro Cargo	
Lema / Versión	FUERTE Y CON TODO

Entidad	MÉXICO
Municipio	EL ORO
Colonia	TAPAXCO
Calle	CARRETERA MARAVATIO ATLACOMULCO
Número	SIN
Entre calle	CARRETERA MARAVATIO ATLACOMULCO
Y Calle	SIN
C.P.	00000
Referencia	POR INFLABLES SKYNET
Distritos Federales	
Distritos Locales	DISTRITO XIII

Observaciones BARDA CONTINUA

Tamaño Ancho: 20 metros, alto: 3 metros

Tipo Anuncio MUROS





Sistema Integral de Monitoreo de Espectaculares

Reporte de recorrido

Usuario janette.lopez Fecha Encuesta: 5/3/2017 12:40:09 PM

Id Encuesta: 144156 - Ticket:66594 - Estatus: Autorizado

<b>Período Electoral</b>	CAMPAÑA
<b>Ámbito</b>	Local
<b>Partido Político</b>	PARTIDO REVOLUCIONARIO INSTITUCIONAL
<b>Otro Partido</b>	
<b>Nombre Candidato</b>	ALFREDO DEL MAZO
<b>Descripción del Cargo</b>	GOBERNADOR
<b>Otro Cargo</b>	
<b>Lema / Versión</b>	FUERTE Y CON TODO

<b>Entidad</b>	MÉXICO
<b>Municipio</b>	EL ORO
<b>Colonia</b>	CENTRO
<b>Calle</b>	HIDALGO
<b>Número</b>	SIN
<b>Entre calle</b>	HIDALGO
<b>Y Calle</b>	INDEPENDENCIA
<b>C.P.</b>	58600
<b>Referencia</b>	ESQUINA ABARROTERA LUPITA
<b>Distritos Federales</b>	
<b>Distritos Locales</b>	DISTRITO XIII

**Observaciones**

**Tamaño** Ancho: 1 metros, alto: .5 metros

**Tipo Anuncio** MANTAS



Sistema Integral de Monitoreo de Espectaculares

Reporte de recorrido

Usuario janette.lopez Fecha Encuesta: 5/3/2017 1:10:27 PM

Id Encuesta: 144157 - Ticket:66594 - Estatus: Autorizado

<b>Período Electoral</b>	CAMPAÑA
<b>Ámbito</b>	Local
<b>Partido Político</b>	PARTIDO REVOLUCIONARIO INSTITUCIONAL
<b>Otro Partido</b>	
<b>Nombre Candidato</b>	ALFREDO DEL MAZO
<b>Descripción del Cargo</b>	GOBERNADOR
<b>Otro Cargo</b>	
<b>Lema / Versión</b>	FUERTE Y CON TODO

<b>Entidad</b>	MÉXICO
<b>Municipio</b>	EL ORO
<b>Colonia</b>	BENITO JUAREZ
<b>Calle</b>	LIBRAMIENTO
<b>Número</b>	SIN
<b>Entre calle</b>	IGNACIO ZARAGOZA
<b>Y Calle</b>	PORFIRIO DIAZ
<b>C.P.</b>	00000
<b>Referencia</b>	CASA VERDE BORDE CARRETERA
<b>Distritos Federales</b>	
<b>Distritos Locales</b>	DISTRITO XIII

**Observaciones**

**Tamaño** Ancho: 1 metros, alto: .5 metros

**Tipo Anuncio** MANTAS



Sistema Integral de Monitoreo de Espectaculares

Reporte de recorrido

Usuario jorge.mendozaa Fecha Encuesta: 5/3/2017 3:00:44 PM

Id Encuesta: 144198 - Ticket:66601 - Estatus: Autorizado

<b>Período Electoral</b>	CAMPAÑA
<b>Ámbito</b>	Local
<b>Partido Político</b>	PARTIDO REVOLUCIONARIO INSTITUCIONAL
<b>Otro Partido</b>	
<b>Nombre Candidato</b>	ALFREDO DEL MAZO
<b>Descripción del Cargo</b>	GOBERNADOR
<b>Otro Cargo</b>	
<b>Lema / Versión</b>	FUERTE Y CON TODO

<b>Entidad</b>	MÉXICO
<b>Municipio</b>	NEZAHUALCÓYOTL
<b>Colonia</b>	LAS VIRGENCITAS
<b>Calle</b>	VIRGEN DE LOS DOLORES
<b>Número</b>	91
<b>Entre calle</b>	4TA AVENIDA
<b>Y Calle</b>	VIRGEN DE NUESTRA SEÑORA DE LA LUZ
<b>C.P.</b>	57300
<b>Referencia</b>	CASA ROJA
<b>Distritos Federales</b>	
<b>Distritos Locales</b>	DISTRITO XXIX

**Observaciones**

**Tamaño** Ancho: 1.5 metros, alto: .5 metros



**Tipo Anuncio** MANTAS



Sistema Integral de Monitoreo de Espectaculares

Reporte de recorrido

Usuario michelle.silvar Fecha Encuesta: 5/3/2017 4:27:07 PM

Id Encuesta: 144207 - Ticket:66602 - Estatus:Autorizado

<b>Período Electoral</b>	CAMPAÑA
<b>Ámbito</b>	Local
<b>Partido Político</b>	PARTIDO REVOLUCIONARIO INSTITUCIONAL
<b>Otro Partido</b>	
<b>Nombre Candidato</b>	ALFREDO DEL MAZO
<b>Descripción del Cargo</b>	GOBERNADOR
<b>Otro Cargo</b>	
<b>Lema / Versión</b>	FUERTE Y CON TODO

<b>Entidad</b>	MÉXICO
<b>Municipio</b>	NAUCALPAN DE JUÁREZ
<b>Colonia</b>	BARRIO LA ROSA
<b>Calle</b>	CARR CHAMAPA LECHERÍA
<b>Número</b>	SN
<b>Entre calle</b>	NA
<b>Y Calle</b>	NA
<b>C.P.</b>	53216
<b>Referencia</b>	FRENTE A ESPECTACULAR DE RAFAEL MORENO
<b>Distritos Federales</b>	
<b>Distritos Locales</b>	DISTRITO XXI

**Observaciones**

**Tamaño** Ancho: 15 metros, alto: 5 metros

**Tipo Anuncio** PANORÁMICOS

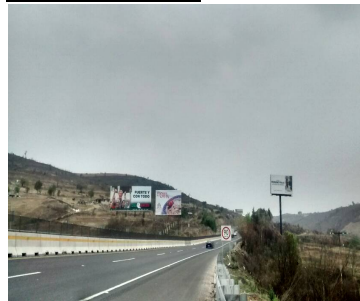
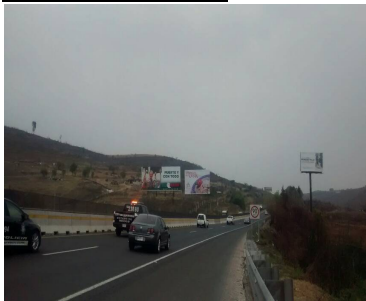

**Sistema Integral de Monitoreo de Espectaculares**
**Reporte de recorrido**

Usuario ruy.chavez Fecha Encuesta: 5/3/2017 4:22:06 PM

Id Encuesta: 144219 - Ticket:66605 - Estatus:Autorizado

<b>Período Electoral</b>	CAMPAÑA
<b>Ámbito</b>	Local
<b>Partido Político</b>	PARTIDO REVOLUCIONARIO INSTITUCIONAL
<b>Otro Partido</b>	
<b>Nombre Candidato</b>	ALFREDO DEL MAZO
<b>Descripción del Cargo</b>	GOBERNADOR
<b>Otro Cargo</b>	
<b>Lema / Versión</b>	EN ESTA CASA APOYAMOS FUERTE Y CON TODO A DEL MAZO

<b>Entidad</b>	MÉXICO
<b>Municipio</b>	ATLACOMULCO
<b>Colonia</b>	SANTA MARIA CALIACA
<b>Calle</b>	BUENOS AIRES
<b>Número</b>	SIN NÚMERO
<b>Entre calle</b>	ESTRELLA
<b>Y Calle</b>	CARRETERA TEOLOYUCAN
<b>C.P.</b>	54770
<b>Referencia</b>	CASA
<b>Distritos Federales</b>	
<b>Distritos Locales</b>	DISTRITO II

**Observaciones**
**Tamaño** Ancho: 2 metros, alto: 1.5 metros

**Tipo Anuncio** MANTAS



Sistema Integral de Monitoreo de Espectaculares

Reporte de recorrido

Usuario leticia.sanchez Fecha Encuesta: 5/3/2017 2:13:50 PM

Id Encuesta: 144234 - Ticket:66610 - Estatus:Autorizado

<b>Período Electoral</b>	CAMPAÑA
<b>Ámbito</b>	Local
<b>Partido Político</b>	PARTIDO REVOLUCIONARIO INSTITUCIONAL
<b>Otro Partido</b>	
<b>Nombre Candidato</b>	ALFREDO DEL MAZO
<b>Descripción del Cargo</b>	GOBERNADOR
<b>Otro Cargo</b>	
<b>Lema / Versión</b>	FUERTE Y CON TODO

<b>Entidad</b>	MÉXICO
<b>Municipio</b>	NEZAHUALCÓYOTL
<b>Colonia</b>	ESPERANZA
<b>Calle</b>	DIEZ
<b>Número</b>	380
<b>Entre calle</b>	NUEVE
<b>Y Calle</b>	ONCE
<b>C.P.</b>	57800
<b>Referencia</b>	CASA PARTICULAR
<b>Distritos Federales</b>	
<b>Distritos Locales</b>	DISTRITO XXXI

**Observaciones**

**Tamaño** Ancho: 2 metros, alto: 1 metros

**Tipo Anuncio** MANTAS



**Sistema Integral de Monitoreo de Espectaculares**
**Reporte de recorrido**

Usuario leticia.sanchez Fecha Encuesta: 5/3/2017 2:41:01 PM

Id Encuesta: 144236 - Ticket:66610 - Estatus: Autorizado

<b>Período Electoral</b>	CAMPAÑA
<b>Ámbito</b>	Local
<b>Partido Político</b>	PARTIDO REVOLUCIONARIO INSTITUCIONAL
<b>Otro Partido</b>	
<b>Nombre Candidato</b>	ALFREDO DEL MAZO
<b>Descripción del Cargo</b>	GOBERNADOR
<b>Otro Cargo</b>	
<b>Lema / Versión</b>	FUERTE Y CON TODO

<b>Entidad</b>	MÉXICO
<b>Municipio</b>	NEZAHUALCÓYOTL
<b>Colonia</b>	ESPERANZA
<b>Calle</b>	DIECIOCHO
<b>Número</b>	354
<b>Entre calle</b>	AMANECER RANCHERO
<b>Y Calle</b>	AMPLIACIÓN 4A AVENIDA
<b>C.P.</b>	57800
<b>Referencia</b>	CASA PARTICULAR
<b>Distritos Federales</b>	
<b>Distritos Locales</b>	DISTRITO XXXI

**Observaciones**
**Tamaño** Ancho: 2 metros, alto: 1 metros

**Tipo Anuncio** MANTAS

Sistema Integral de Monitoreo de Espectaculares

Reporte de recorrido

Usuario leticia.sanchez Fecha Encuesta: 5/3/2017 5:02:57 PM

Id Encuesta: 144240 - Ticket:66610 - Estatus: Autorizado

<b>Período Electoral</b>	CAMPAÑA
<b>Ámbito</b>	Local
<b>Partido Político</b>	PARTIDO REVOLUCIONARIO INSTITUCIONAL
<b>Otro Partido</b>	
<b>Nombre Candidato</b>	ALFREDO DEL MAZO
<b>Descripción del Cargo</b>	GOBERNADOR
<b>Otro Cargo</b>	
<b>Lema / Versión</b>	FUERTE Y CON TODO

<b>Entidad</b>	MÉXICO
<b>Municipio</b>	NEZAHUALCÓYOTL
<b>Colonia</b>	ESPERANZA
<b>Calle</b>	DIECIOCHO
<b>Número</b>	SN
<b>Entre calle</b>	CIELITO LINDO
<b>Y Calle</b>	AMANECER RANCHERO
<b>C.P.</b>	57800
<b>Referencia</b>	CASA PARTICULAR
<b>Distritos Federales</b>	
<b>Distritos Locales</b>	DISTRITO XXXI

**Observaciones**

**Tamaño** Ancho: 2 metros, alto: 1 metros



**Tipo Anuncio** MANTAS

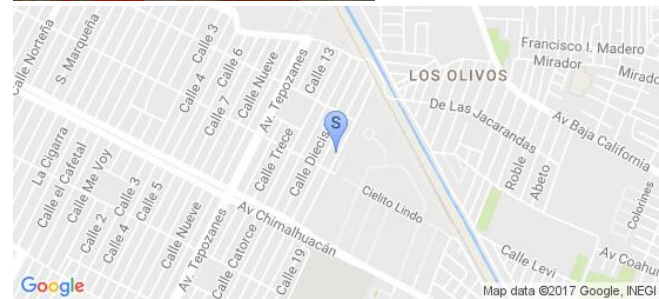

Sistema Integral de Monitoreo de Espectaculares

Reporte de recorrido

Usuario janeth.rodriguez Fecha Encuesta: 5/3/2017 1:44:03 PM

Id Encuesta: 144270 - Ticket:66618 - Estatus: Autorizado

<b>Período Electoral</b>	CAMPAÑA
<b>Ámbito</b>	Local
<b>Partido Político</b>	PARTIDO REVOLUCIONARIO INSTITUCIONAL
<b>Otro Partido</b>	
<b>Nombre Candidato</b>	ALFREDO DEL MAZO
<b>Descripción del Cargo</b>	GOBERNADOR
<b>Otro Cargo</b>	
<b>Lema / Versión</b>	FUERTE Y CON TODO

<b>Entidad</b>	MÉXICO
<b>Municipio</b>	TIMILPAN
<b>Colonia</b>	CARRETERA IXTLAHUACA RINCON DEL BUCEO
<b>Calle</b>	CARRETERA IXTLAHUACA
<b>Número</b>	SIN NUM
<b>Entre calle</b>	CARRETERA IXTLAHUACA
<b>Y Calle</b>	SIN CALLE
<b>C.P.</b>	53240
<b>Referencia</b>	TIENDA DE ABARROTES
<b>Distritos Federales</b>	
<b>Distritos Locales</b>	DISTRITO XIV

**Observaciones**

**Tamaño** Ancho: 25 metros, alto: 3 metros



**Tipo Anuncio** MUROS



**Sistema Integral de Monitoreo de Espectaculares**
**Reporte de recorrido**

Usuario janeth.rodriguez Fecha Encuesta: 5/3/2017 1:46:31 PM

Id Encuesta: 144271 - Ticket:66618 - Estatus: Autorizado

<b>Período Electoral</b>	CAMPAÑA
<b>Ámbito</b>	Local
<b>Partido Político</b>	PARTIDO REVOLUCIONARIO INSTITUCIONAL
<b>Otro Partido</b>	
<b>Nombre Candidato</b>	ALFREDO DEL MAZO
<b>Descripción del Cargo</b>	GOBERNADOR
<b>Otro Cargo</b>	
<b>Lema / Versión</b>	FUERTE Y CON TODO

<b>Entidad</b>	MÉXICO
<b>Municipio</b>	TIMILPAN
<b>Colonia</b>	CARRETERA IXTLAHUACA
<b>Calle</b>	CARRETERA IXTLAHUACA
<b>Número</b>	SIN. NUM
<b>Entre calle</b>	CARRETERA IXTLAHUACA
<b>Y Calle</b>	SIN CALLE
<b>C.P.</b>	53240
<b>Referencia</b>	CRUZERO
<b>Distritos Federales</b>	
<b>Distritos Locales</b>	DISTRITO XIV

**Observaciones**
**Tamaño** Ancho: 3 metros, alto: 15 metros

**Tipo Anuncio** MUROS



Sistema Integral de Monitoreo de Espectaculares

Reporte de recorrido

Usuario janeth.rodriguez Fecha Encuesta: 5/3/2017 1:48:57 PM

Id Encuesta: 144272 - Ticket:66618 - Estatus: Autorizado

<b>Período Electoral</b>	CAMPAÑA
<b>Ámbito</b>	Local
<b>Partido Político</b>	PARTIDO REVOLUCIONARIO INSTITUCIONAL
<b>Otro Partido</b>	
<b>Nombre Candidato</b>	ALFREDO DEL MAZO
<b>Descripción del Cargo</b>	GOBERNADOR
<b>Otro Cargo</b>	
<b>Lema / Versión</b>	FUERTE Y CON TODO

<b>Entidad</b>	MÉXICO
<b>Municipio</b>	TIMILPAN
<b>Colonia</b>	CRUZERO IXTLAHUACA TIMILPAN
<b>Calle</b>	CRUZERO TIMILPAN ACAMBAY
<b>Número</b>	SIN NUM
<b>Entre calle</b>	CARRETERA TIMILPAN ACAMBAY
<b>Y Calle</b>	SIN CALLE
<b>C.P.</b>	53240
<b>Referencia</b>	CASA VERDE
<b>Distritos Federales</b>	
<b>Distritos Locales</b>	DISTRITO XIV

**Observaciones**

**Tamaño** Ancho: 20 metros, alto: 3 metros



**Tipo Anuncio** MUROS



Sistema Integral de Monitoreo de Espectaculares

Reporte de recorrido

Usuario janeth.rodriguez Fecha Encuesta: 5/3/2017 1:52:19 PM

Id Encuesta: 144273 - Ticket:66618 - Estatus: Autorizado

<b>Período Electoral</b>	CAMPAÑA
<b>Ámbito</b>	Local
<b>Partido Político</b>	PARTIDO REVOLUCIONARIO INSTITUCIONAL
<b>Otro Partido</b>	
<b>Nombre Candidato</b>	ALFREDO DEL MAZO
<b>Descripción del Cargo</b>	GOBERNADOR
<b>Otro Cargo</b>	
<b>Lema / Versión</b>	FUERTE Y CON TODO

<b>Entidad</b>	MÉXICO
<b>Municipio</b>	TIMILPAN
<b>Colonia</b>	CARRETERA TIMILPAN ACAMBAY
<b>Calle</b>	CARRETERA TIMILPAN ACAMBAY
<b>Número</b>	SIN NUM
<b>Entre calle</b>	CARRETERA TIMILPAN ACAMBAY
<b>Y Calle</b>	SIN CALLE
<b>C.P.</b>	53240
<b>Referencia</b>	SUSPENSIONES
<b>Distritos Federales</b>	
<b>Distritos Locales</b>	DISTRITO XIV

**Observaciones**

**Tamaño** Ancho: 10 metros, alto: 3 metros



**Tipo Anuncio** MUROS



Sistema Integral de Monitoreo de Espectaculares

Reporte de recorrido

Usuario janeth.rodriguez Fecha Encuesta: 5/3/2017 1:54:30 PM

Id Encuesta: 144274 - Ticket:66618 - Estatus: Autorizado

<b>Período Electoral</b>	CAMPAÑA
<b>Ámbito</b>	Local
<b>Partido Político</b>	PARTIDO REVOLUCIONARIO INSTITUCIONAL
<b>Otro Partido</b>	
<b>Nombre Candidato</b>	ALFREDO DEL MAZO
<b>Descripción del Cargo</b>	GOBERNADOR
<b>Otro Cargo</b>	
<b>Lema / Versión</b>	FUERTE Y CON TODO

<b>Entidad</b>	MÉXICO
<b>Municipio</b>	TIMILPAN
<b>Colonia</b>	CARRETERA TIMILPAN
<b>Calle</b>	CARRETERA TIMILPAN
<b>Número</b>	SIN NUM
<b>Entre calle</b>	CARRETERA TIMILPAN ACAMBAY
<b>Y Calle</b>	SIN CALLE
<b>C.P.</b>	53240
<b>Referencia</b>	TALLER MECANICO
<b>Distritos Federales</b>	
<b>Distritos Locales</b>	DISTRITO XIV

**Observaciones**

**Tamaño** Ancho: 10 metros, alto: 3 metros

**Tipo Anuncio** MUROS



Sistema Integral de Monitoreo de Espectaculares

Reporte de recorrido

Usuario janeth.rodriguez Fecha Encuesta: 5/3/2017 1:57:08 PM

Id Encuesta: 144275 - Ticket:66618 - Estatus: Autorizado

<b>Período Electoral</b>	CAMPAÑA
<b>Ámbito</b>	Local
<b>Partido Político</b>	PARTIDO REVOLUCIONARIO INSTITUCIONAL
<b>Otro Partido</b>	
<b>Nombre Candidato</b>	ALFREDO DEL MAZO
<b>Descripción del Cargo</b>	GOBERNADOR
<b>Otro Cargo</b>	
<b>Lema / Versión</b>	FUERTE Y CON TODO

<b>Entidad</b>	MÉXICO
<b>Municipio</b>	TIMILPAN
<b>Colonia</b>	CARRETERA TIMILPAN ACAMBAY
<b>Calle</b>	CARRETERA TMILPAN ACAMBAY
<b>Número</b>	SIN NUM
<b>Entre calle</b>	CARRETERA TIMILPAN ACAMBAY
<b>Y Calle</b>	SIN CALLE
<b>C.P.</b>	53240
<b>Referencia</b>	EN FRENTE DE CASA NARANAJA
<b>Distritos Federales</b>	
<b>Distritos Locales</b>	DISTRITO XIV

**Observaciones**

**Tamaño** Ancho: 3 metros, alto: 3 metros

**Tipo Anuncio** MANTAS

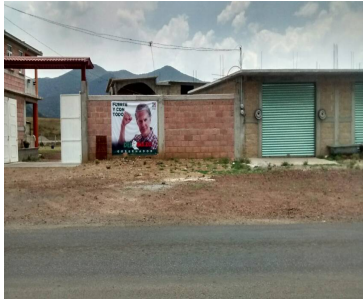

Sistema Integral de Monitoreo de Espectaculares

Reporte de recorrido

Usuario janeth.rodriguez Fecha Encuesta: 5/3/2017 2:01:43 PM

Id Encuesta: 144276 - Ticket:66618 - Estatus:Autorizado

<b>Período Electoral</b>	CAMPAÑA
<b>Ámbito</b>	Local
<b>Partido Político</b>	PARTIDO REVOLUCIONARIO INSTITUCIONAL
<b>Otro Partido</b>	
<b>Nombre Candidato</b>	ALFREDO DEL MAZO
<b>Descripción del Cargo</b>	GOBERNADOR
<b>Otro Cargo</b>	
<b>Lema / Versión</b>	FUERTE Y CON TODO

<b>Entidad</b>	MÉXICO
<b>Municipio</b>	TIMILPAN
<b>Colonia</b>	CARRETERA TIMILPAN ACAMBAY
<b>Calle</b>	CARRETERA TIMILPAN ACAMBAY
<b>Número</b>	SIN NUM
<b>Entre calle</b>	CARRETERA TIMILPAN ACAMBAY
<b>Y Calle</b>	SIN CALLE
<b>C.P.</b>	53240
<b>Referencia</b>	EN FRENTE DE CAMBIO DE ACEITE
<b>Distritos Federales</b>	
<b>Distritos Locales</b>	DISTRITO XIV

**Observaciones**

**Tamaño** Ancho: 10 metros, alto: 3 metros

**Tipo Anuncio** MUROS

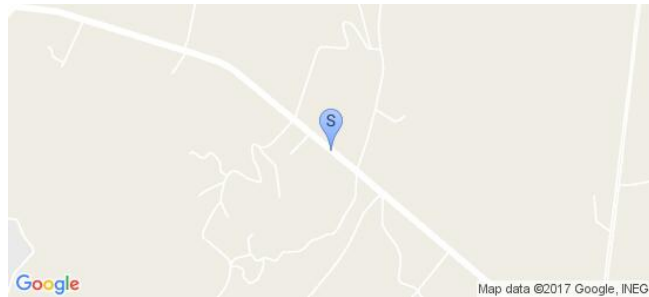



Sistema Integral de Monitoreo de Espectaculares

Reporte de recorrido

Usuario janeth.rodriguez Fecha Encuesta: 5/3/2017 2:04:58 PM

Id Encuesta: 144277 - Ticket:66618 - Estatus: Autorizado

Período Electoral	CAMPAÑA
Ámbito	Local
Partido Político	PARTIDO REVOLUCIONARIO INSTITUCIONAL
Otro Partido	
Nombre Candidato	ALFREDO DEL MAZO
Descripción del Cargo	GOBERNADOR
Otro Cargo	
Lema / Versión	FUERTE Y CON TODO

Entidad	MÉXICO
Municipio	TIMILPAN
Colonia	CARRETERA TIMILPAN ACAMBAY
Calle	CARRETERA TMILPAN ACAMBAY
Número	SIN NUM
Entre calle	CARRETERA TIMILPAN ACAMBAY
Y Calle	SIN CALLE
C.P.	53240
Referencia	A UN COSTADO DEL HOTEL Y GASOLINERIA
Distritos Federales	
Distritos Locales	DISTRITO XIV

Observaciones

Tamaño Ancho: 10 metros, alto: 3 metros

Tipo Anuncio MUROS



Sistema Integral de Monitoreo de Espectaculares

Reporte de recorrido

Usuario janeth.rodriguez Fecha Encuesta: 5/3/2017 2:08:44 PM

Id Encuesta: 144278 - Ticket:66618 - Estatus: Autorizado

<b>Período Electoral</b>	CAMPAÑA
<b>Ámbito</b>	Local
<b>Partido Político</b>	PARTIDO REVOLUCIONARIO INSTITUCIONAL
<b>Otro Partido</b>	
<b>Nombre Candidato</b>	ALFREDO DEL MAZO
<b>Descripción del Cargo</b>	GOBERNADOR
<b>Otro Cargo</b>	
<b>Lema / Versión</b>	FUERTE Y CON TODO

<b>Entidad</b>	MÉXICO
<b>Municipio</b>	TIMILPAN
<b>Colonia</b>	BOULEVARD TIMILPAN ACAMBAY
<b>Calle</b>	BOULVARD TIMILPAN ACAMBAY
<b>Número</b>	SIN NUM
<b>Entre calle</b>	BOULVARD TIMILPAN ACAMBAY
<b>Y Calle</b>	SIN CALLE
<b>C.P.</b>	53240
<b>Referencia</b>	CENTER LLANTAS Y SERVICIOS
<b>Distritos Federales</b>	
<b>Distritos Locales</b>	DISTRITO XIV

**Observaciones**

**Tamaño** Ancho: 3 metros, alto: 3 metros

**Tipo Anuncio** MANTAS



**Sistema Integral de Monitoreo de Espectaculares**
**Reporte de recorrido**

Usuario michelle.silvar Fecha Encuesta: 5/3/2017 4:59:11 PM

Id Encuesta: 144287 - Ticket:66619 - Estatus: Autorizado

<b>Período Electoral</b>	CAMPAÑA
<b>Ámbito</b>	Local
<b>Partido Político</b>	PARTIDO REVOLUCIONARIO INSTITUCIONAL
<b>Otro Partido</b>	
<b>Nombre Candidato</b>	ALFREDO DEL MAZO
<b>Descripción del Cargo</b>	GOBERNADOR
<b>Otro Cargo</b>	
<b>Lema / Versión</b>	EN ESTA CASA APOYAMOS FUERTE Y CON TODO A DEL MAZO

<b>Entidad</b>	MÉXICO
<b>Municipio</b>	NAUCALPAN DE JUÁREZ
<b>Colonia</b>	SANTIAGUITO
<b>Calle</b>	AV DE LAS TORRES
<b>Número</b>	78
<b>Entre calle</b>	AV SAN MATEO
<b>Y Calle</b>	MISIONES DE SANTIAGO
<b>C.P.</b>	52550
<b>Referencia</b>	TORTERIA
<b>Distritos Federales</b>	
<b>Distritos Locales</b>	DISTRITO XXI

**Observaciones** COA GENERICO

**Tamaño** Ancho: 1.5 metros, alto: 1 metros

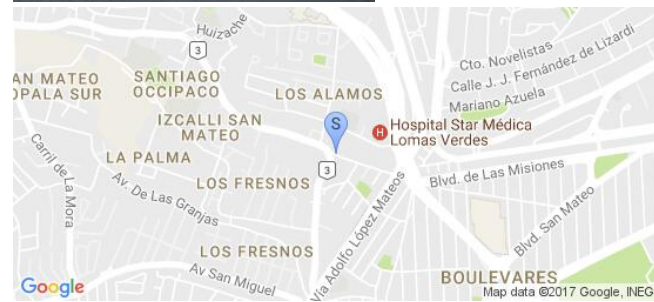
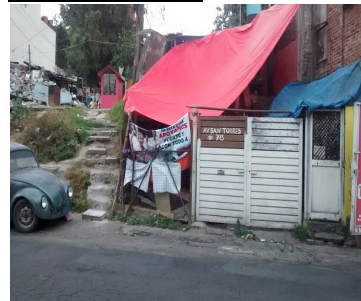
**Tipo Anuncio** MANTAS

Sistema Integral de Monitoreo de Espectaculares

Reporte de recorrido

Usuario pablo.ordaz Fecha Encuesta: 5/3/2017 1:06:44 PM

Id Encuesta: 144292 - Ticket:66620 - Estatus:Autorizado

<b>Período Electoral</b>	CAMPAÑA
<b>Ámbito</b>	Local
<b>Partido Político</b>	PARTIDO REVOLUCIONARIO INSTITUCIONAL
<b>Otro Partido</b>	
<b>Nombre Candidato</b>	ALFREDO DEL MAZO
<b>Descripción del Cargo</b>	GOBERNADOR
<b>Otro Cargo</b>	
<b>Lema / Versión</b>	FUERTE Y CON TODO

<b>Entidad</b>	MÉXICO
<b>Municipio</b>	VALLE DE CHALCO SOLIDARIDAD
<b>Colonia</b>	SANTIAGO
<b>Calle</b>	FRANCISCO VILLA
<b>Número</b>	SN
<b>Entre calle</b>	PTE 3
<b>Y Calle</b>	PTE 4
<b>C.P.</b>	56615
<b>Referencia</b>	FRENTE A MISCELÁNEA
<b>Distritos Federales</b>	
<b>Distritos Locales</b>	DISTRITO XXXII

**Observaciones**

**Tamaño** Ancho: 1.2 metros, alto: .6 metros

**Tipo Anuncio** MANTAS



Sistema Integral de Monitoreo de Espectaculares

Reporte de recorrido

Usuario janeth.rodriguez Fecha Encuesta: 5/3/2017 2:38:40 PM

Id Encuesta: 144293 - Ticket:66621 - Estatus: Autorizado

<b>Período Electoral</b>	CAMPAÑA
<b>Ámbito</b>	Local
<b>Partido Político</b>	PARTIDO REVOLUCIONARIO INSTITUCIONAL
<b>Otro Partido</b>	
<b>Nombre Candidato</b>	ALFREDO DEL MAZO
<b>Descripción del Cargo</b>	GOBERNADOR
<b>Otro Cargo</b>	
<b>Lema / Versión</b>	FUERTE Y CON TODO

<b>Entidad</b>	MÉXICO
<b>Municipio</b>	TIMILPAN
<b>Colonia</b>	CENTRO
<b>Calle</b>	MELCHOR OCAMPO
<b>Número</b>	SIN NUM
<b>Entre calle</b>	MELCHOR OCAMPO
<b>Y Calle</b>	SIN CALLE
<b>C.P.</b>	50500
<b>Referencia</b>	PURINA ALIMENTOS
<b>Distritos Federales</b>	
<b>Distritos Locales</b>	DISTRITO XIV

**Observaciones**

**Tamaño** Ancho: 3 metros, alto: 3 metros



**Tipo Anuncio** MANTAS





Sistema Integral de Monitoreo de Espectaculares

Reporte de recorrido

Usuario janeth.rodriguez Fecha Encuesta: 5/3/2017 2:50:31 PM

Id Encuesta: 144296 - Ticket:66621 - Estatus:Autorizado

<b>Período Electoral</b>	CAMPAÑA
<b>Ámbito</b>	Local
<b>Partido Político</b>	PARTIDO REVOLUCIONARIO INSTITUCIONAL
<b>Otro Partido</b>	
<b>Nombre Candidato</b>	ALFREDO DEL MAZO
<b>Descripción del Cargo</b>	GOBERNADOR
<b>Otro Cargo</b>	
<b>Lema / Versión</b>	FUERZA Y CON TODO

<b>Entidad</b>	MÉXICO
<b>Municipio</b>	TIMILPAN
<b>Colonia</b>	CENTRO
<b>Calle</b>	DEL SOL
<b>Número</b>	SIN NUM
<b>Entre calle</b>	FRANCISCO I MADERO
<b>Y Calle</b>	DEL SOL
<b>C.P.</b>	50500
<b>Referencia</b>	TIENDAS
<b>Distritos Federales</b>	
<b>Distritos Locales</b>	DISTRITO XIV

**Observaciones**

**Tamaño** Ancho: 3 metros, alto: 3 metros

**Tipo Anuncio** MANTAS



Sistema Integral de Monitoreo de Espectaculares

Reporte de recorrido

Usuario janeth.rodriguez Fecha Encuesta: 5/3/2017 2:52:35 PM

Id Encuesta: 144297 - Ticket:66621 - Estatus:Autorizado

<b>Período Electoral</b>	CAMPAÑA
<b>Ámbito</b>	Local
<b>Partido Político</b>	PARTIDO REVOLUCIONARIO INSTITUCIONAL
<b>Otro Partido</b>	
<b>Nombre Candidato</b>	ALFREDO DEL MAZO
<b>Descripción del Cargo</b>	GOBERNADOR
<b>Otro Cargo</b>	
<b>Lema / Versión</b>	FUERZA Y CON TODO

<b>Entidad</b>	MÉXICO
<b>Municipio</b>	TIMILPAN
<b>Colonia</b>	CENTRO
<b>Calle</b>	FRANCISCO I MADERO
<b>Número</b>	SIN NUM
<b>Entre calle</b>	FRANCISCO I MADERO
<b>Y Calle</b>	DEL SOL
<b>C.P.</b>	50500
<b>Referencia</b>	VETERINARIA
<b>Distritos Federales</b>	
<b>Distritos Locales</b>	DISTRITO XIV

**Observaciones**

**Tamaño** Ancho: 3 metros, alto: 3 metros

**Tipo Anuncio** MANTAS



Sistema Integral de Monitoreo de Espectaculares

Reporte de recorrido

Usuario janeth.rodriguez Fecha Encuesta: 5/3/2017 2:57:32 PM

Id Encuesta: 144298 - Ticket:66621 - Estatus: Autorizado

<b>Período Electoral</b>	CAMPAÑA
<b>Ámbito</b>	Local
<b>Partido Político</b>	PARTIDO REVOLUCIONARIO INSTITUCIONAL
<b>Otro Partido</b>	
<b>Nombre Candidato</b>	ALFREDO DEL MAZO
<b>Descripción del Cargo</b>	GOBERNADOR
<b>Otro Cargo</b>	
<b>Lema / Versión</b>	FUERZA Y CON TODO

<b>Entidad</b>	MÉXICO
<b>Municipio</b>	TIMILPAN
<b>Colonia</b>	CENTRO
<b>Calle</b>	BOULEVARD TIMILPAN ACAMBAY
<b>Número</b>	SIN. NUM
<b>Entre calle</b>	BOULEVARD TIMILPAN ACAMBAY
<b>Y Calle</b>	SIN CALLE
<b>C.P.</b>	50500
<b>Referencia</b>	CASA VERDE
<b>Distritos Federales</b>	
<b>Distritos Locales</b>	DISTRITO XIV

**Observaciones**

**Tamaño** Ancho: 3 metros, alto: 3 metros



**Tipo Anuncio** MANTAS

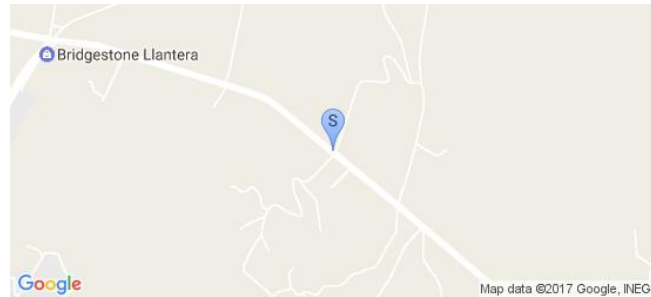

Sistema Integral de Monitoreo de Espectaculares

Reporte de recorrido

Usuario mariana.orenday Fecha Encuesta: 5/3/2017 2:59:05 PM

Id Encuesta: 144305 - Ticket:66622 - Estatus:Autorizado

<b>Período Electoral</b>	CAMPAÑA
<b>Ámbito</b>	Local
<b>Partido Político</b>	PARTIDO REVOLUCIONARIO INSTITUCIONAL
<b>Otro Partido</b>	
<b>Nombre Candidato</b>	ALFREDO DEL MAZO
<b>Descripción del Cargo</b>	GOBERNADOR
<b>Otro Cargo</b>	
<b>Lema / Versión</b>	FUERTE Y CON TODO

<b>Entidad</b>	MÉXICO
<b>Municipio</b>	ZUMPANGO
<b>Colonia</b>	BLVD HUEYPOXTLA ZUMPANGO
<b>Calle</b>	BLVD HUEYPOXTLA ZUMPANGO
<b>Número</b>	SIN NÚMERO
<b>Entre calle</b>	LA LUNA
<b>Y Calle</b>	CIRCULACIÓN
<b>C.P.</b>	55670
<b>Referencia</b>	TALLER ELECTRICO
<b>Distritos Federales</b>	
<b>Distritos Locales</b>	DISTRITO XX

**Observaciones**

**Tamaño** Ancho: 4 metros, alto: 8 metros

**Tipo Anuncio** PANORÁMICOS

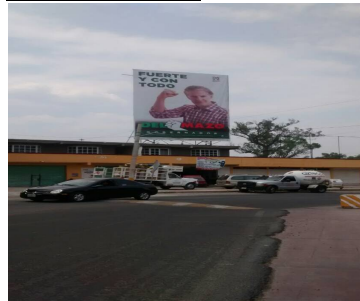

Sistema Integral de Monitoreo de Espectaculares

Reporte de recorrido

Usuario antonio.molina Fecha Encuesta: 5/3/2017 3:48:06 PM

Id Encuesta: 144369 - Ticket:66633 - Estatus:Autorizado

<b>Período Electoral</b>	CAMPAÑA
<b>Ámbito</b>	Local
<b>Partido Político</b>	PARTIDO REVOLUCIONARIO INSTITUCIONAL
<b>Otro Partido</b>	
<b>Nombre Candidato</b>	ALFREDO DEL MAZO
<b>Descripción del Cargo</b>	GOBERNADOR
<b>Otro Cargo</b>	
<b>Lema / Versión</b>	FUERTE Y CON TODO

<b>Entidad</b>	MÉXICO
<b>Municipio</b>	AMANALCO
<b>Colonia</b>	CENTRO
<b>Calle</b>	JOSÉ MA. BECERRA
<b>Número</b>	SIN NUMERO
<b>Entre calle</b>	ALVARO OBREGON
<b>Y Calle</b>	ZARAGOZA
<b>C.P.</b>	51260
<b>Referencia</b>	FRENTE A ABARROTOS ESPECIALES LA ESTRELLA
<b>Distritos Federales</b>	
<b>Distritos Locales</b>	DISTRITO X

**Observaciones**

**Tamaño** Ancho: 2 metros, alto: 1 metros

**Tipo Anuncio** MANTAS





Sistema Integral de Monitoreo de Espectaculares

Reporte de recorrido

Usuario antonio.molina Fecha Encuesta: 5/3/2017 3:48:05 PM

Id Encuesta: 144370 - Ticket:66633 - Estatus: Autorizado

<b>Período Electoral</b>	CAMPAÑA
<b>Ámbito</b>	Local
<b>Partido Político</b>	PARTIDO REVOLUCIONARIO INSTITUCIONAL
<b>Otro Partido</b>	
<b>Nombre Candidato</b>	ALFREDO DEL MAZO
<b>Descripción del Cargo</b>	GOBERNADOR
<b>Otro Cargo</b>	
<b>Lema / Versión</b>	FUERTE Y CON TODO

<b>Entidad</b>	MÉXICO
<b>Municipio</b>	AMANALCO
<b>Colonia</b>	CENTRO
<b>Calle</b>	JOSÉ MA. BECERRA PONIENTE
<b>Número</b>	SIN NUMERO
<b>Entre calle</b>	FRENTE A UNIDAD DEPORTIVA AMANALCO
<b>Y Calle</b>	UNIDAD DEPORTIVA AMANALCO
<b>C.P.</b>	51260
<b>Referencia</b>	FRENTE A UNIDAD DEPORTIVA AMANALCO
<b>Distritos Federales</b>	
<b>Distritos Locales</b>	DISTRITO X

**Observaciones**

**Tamaño** Ancho: 2 metros, alto: 1 metros

**Tipo Anuncio** MANTAS



**Sistema Integral de Monitoreo de Espectaculares**
**Reporte de recorrido**

Usuario porfirio.ochoa Fecha Encuesta: 5/3/2017 2:18:50 PM

Id Encuesta: 144402 - Ticket:66637 - Estatus: Autorizado

<b>Período Electoral</b>	CAMPAÑA
<b>Ámbito</b>	Local
<b>Partido Político</b>	PARTIDO REVOLUCIONARIO INSTITUCIONAL
<b>Otro Partido</b>	
<b>Nombre Candidato</b>	ALFREDO DEL MAZO
<b>Descripción del Cargo</b>	GOBERNADOR
<b>Otro Cargo</b>	
<b>Lema / Versión</b>	DEL MAZO FUERTE Y CON TODO

<b>Entidad</b>	MÉXICO
<b>Municipio</b>	TEQUIXQUIAC
<b>Colonia</b>	BARTIO SAN MATEO
<b>Calle</b>	16 DE SEPTIEMBRE
<b>Número</b>	SIN NÚMERO
<b>Entre calle</b>	NO HAY
<b>Y Calle</b>	NO HAY
<b>C.P.</b>	55657
<b>Referencia</b>	FRENTE AL CENTRO FAMILIAR PARA LAS NACIONES
<b>Distritos Federales</b>	
<b>Distritos Locales</b>	DISTRITO II

**Observaciones**
**Tamaño** Ancho: 10 metros, alto: 3 metros

**Tipo Anuncio** MUROS

Sistema Integral de Monitoreo de Espectaculares

Reporte de recorrido

Usuario porfirio.ochoa Fecha Encuesta: 5/3/2017 12:19:27 PM

Id Encuesta: 144405 - Ticket:66638 - Estatus:Autorizado

<b>Período Electoral</b>	CAMPAÑA
<b>Ámbito</b>	Local
<b>Partido Político</b>	PARTIDO REVOLUCIONARIO INSTITUCIONAL
<b>Otro Partido</b>	
<b>Nombre Candidato</b>	ALFREDO DEL MAZO
<b>Descripción del Cargo</b>	GOBERNADOR
<b>Otro Cargo</b>	
<b>Lema / Versión</b>	EM ESTA CASA APOYAMOS FUERTE Y CON TODO A DEL MAZO

<b>Entidad</b>	MÉXICO
<b>Municipio</b>	TEQUIXQUIAC
<b>Colonia</b>	BARRIO SAN MIGUEL
<b>Calle</b>	CEDROS NÚMERO 2
<b>Número</b>	SIN NÚMERO
<b>Entre calle</b>	16 DE SEPTIEMBRE
<b>Y Calle</b>	SIN NOMBRE
<b>C.P.</b>	55656
<b>Referencia</b>	FRENTE A UN LOCAL DE VENTA DE MUEBLES DE MADERA
<b>Distritos Federales</b>	
<b>Distritos Locales</b>	DISTRITO II

**Observaciones**

**Tamaño** Ancho: 2 metros, alto: 1 metros

**Tipo Anuncio** MANTAS



Sistema Integral de Monitoreo de Espectaculares

Reporte de recorrido

Usuario porfirio.ochoa Fecha Encuesta: 5/3/2017 12:58:33 PM

Id Encuesta: 144410 - Ticket:66638 - Estatus:Autorizado

<b>Período Electoral</b>	CAMPAÑA
<b>Ámbito</b>	Local
<b>Partido Político</b>	PARTIDO REVOLUCIONARIO INSTITUCIONAL
<b>Otro Partido</b>	
<b>Nombre Candidato</b>	ALFREDO DEL MAZO
<b>Descripción del Cargo</b>	GOBERNADOR
<b>Otro Cargo</b>	
<b>Lema / Versión</b>	EN ESTA CASA APOYAMOS FUERTE Y CON TODO A DEL MAZO

<b>Entidad</b>	MÉXICO
<b>Municipio</b>	TEQUIXQUIAC
<b>Colonia</b>	BARRIO SAN MATEO
<b>Calle</b>	16 DE SEPTIEMBRE
<b>Número</b>	SIN NÚMERO
<b>Entre calle</b>	MIGUEL HIDALGO
<b>Y Calle</b>	NO HAY
<b>C.P.</b>	65657
<b>Referencia</b>	UNA JUGUETERÍA
<b>Distritos Federales</b>	
<b>Distritos Locales</b>	DISTRITO II

**Observaciones**

**Tamaño** Ancho: 4 metros, alto: 1 metros

**Tipo Anuncio** MANTAS



Sistema Integral de Monitoreo de Espectaculares

Reporte de recorrido

Usuario porfirio.ochoa Fecha Encuesta: 5/3/2017 1:03:32 PM

Id Encuesta: 144411 - Ticket:66638 - Estatus: Autorizado

<b>Período Electoral</b>	CAMPAÑA
<b>Ámbito</b>	Local
<b>Partido Político</b>	PARTIDO REVOLUCIONARIO INSTITUCIONAL
<b>Otro Partido</b>	
<b>Nombre Candidato</b>	ALFREDO DEL MAZO
<b>Descripción del Cargo</b>	GOBERNADOR
<b>Otro Cargo</b>	
<b>Lema / Versión</b>	EN ESTA CASA APOYAMOS FUERTE Y CON TODO A DEL MAZO

<b>Entidad</b>	MÉXICO
<b>Municipio</b>	TEQUIXQUIAC
<b>Colonia</b>	BARRIO SAN MATEO
<b>Calle</b>	16 DE SEPTIEMBRE
<b>Número</b>	SIN NUMERO
<b>Entre calle</b>	AVENIDA MIGUEL HIDALGO
<b>Y Calle</b>	NO HAY
<b>C.P.</b>	65657
<b>Referencia</b>	CASA DE PIEDRA COLOR ROSA
<b>Distritos Federales</b>	
<b>Distritos Locales</b>	DISTRITO II

**Observaciones**

**Tamaño** Ancho: 3 metros, alto: 1 metros



**Tipo Anuncio** MANTAS





Sistema Integral de Monitoreo de Espectaculares

Reporte de recorrido

Usuario porfirio.ochoa Fecha Encuesta: 5/3/2017 11:00:12 AM

Id Encuesta: 144436 - Ticket:66645 - Estatus: Autorizado

<b>Período Electoral</b>	CAMPAÑA
<b>Ámbito</b>	Local
<b>Partido Político</b>	PARTIDO REVOLUCIONARIO INSTITUCIONAL
<b>Otro Partido</b>	
<b>Nombre Candidato</b>	ALFREDO DEL MAZO
<b>Descripción del Cargo</b>	GOBERNADOR
<b>Otro Cargo</b>	
<b>Lema / Versión</b>	EN ESTA CASA APOYAMOS FUERTE Y CON TODO A DEL MAZO

<b>Entidad</b>	MÉXICO
<b>Municipio</b>	TEQUIXQUIAC
<b>Colonia</b>	WENCESLAO LABRA
<b>Calle</b>	NUEVO MEXICO
<b>Número</b>	SIN NUMERO
<b>Entre calle</b>	SIN NOMBRE
<b>Y Calle</b>	SIN NOMBRE
<b>C.P.</b>	55650
<b>Referencia</b>	JUNTO A UNA PASTELERÍA VANILA
<b>Distritos Federales</b>	
<b>Distritos Locales</b>	DISTRITO II

**Observaciones**

**Tamaño** Ancho: 3 metros, alto: 1 metros

**Tipo Anuncio** MANTAS



Sistema Integral de Monitoreo de Espectaculares

Reporte de recorrido

Usuario porfirio.ochoa Fecha Encuesta: 5/3/2017 11:06:25 AM

Id Encuesta: 144437 - Ticket:66645 - Estatus:Autorizado

<b>Período Electoral</b>	CAMPAÑA
<b>Ámbito</b>	Local
<b>Partido Político</b>	PARTIDO REVOLUCIONARIO INSTITUCIONAL
<b>Otro Partido</b>	
<b>Nombre Candidato</b>	ALFREDO DEL MAZO
<b>Descripción del Cargo</b>	GOBERNADOR
<b>Otro Cargo</b>	
<b>Lema / Versión</b>	EN ESTA CASA APOYAMOS FUERTE Y CON TODO A DEL MAZO

<b>Entidad</b>	MÉXICO
<b>Municipio</b>	TEQUIXQUIAC
<b>Colonia</b>	WENCESLAO LABRA
<b>Calle</b>	ROBERTO RAYÓN
<b>Número</b>	SIN NUMERO
<b>Entre calle</b>	NUEVO MEXICO
<b>Y Calle</b>	JOSÉ RAMON ALBARRAN
<b>C.P.</b>	55650
<b>Referencia</b>	EN LA ESQUINA UNA FERRETERIA CASA RODRIGUEZ
<b>Distritos Federales</b>	
<b>Distritos Locales</b>	DISTRITO II

**Observaciones**

**Tamaño** Ancho: 3 metros, alto: 1 metros



**Tipo Anuncio** MANTAS



Sistema Integral de Monitoreo de Espectaculares

Reporte de recorrido

Usuario porfirio.ochoa Fecha Encuesta: 5/3/2017 11:52:08 AM

Id Encuesta: 144442 - Ticket:66645 - Estatus:Autorizado

Período Electoral	CAMPAÑA
Ámbito	Local
Partido Político	PARTIDO REVOLUCIONARIO INSTITUCIONAL
Otro Partido	
Nombre Candidato	ALFREDO DEL MAZO
Descripción del Cargo	GOBERNADOR
Otro Cargo	
Lema / Versión	EN ESTA CASA APOYAMOS FUERTE Y CON TODO A DEL MAZO

Entidad	MÉXICO
Municipio	TEQUIXQUIAC
Colonia	SAN MIGUEL
Calle	GLADIOLA
Número	SIN NUMERO
Entre calle	16 DE SEPTIEMBRE
Y Calle	NO HAY
C.P.	55650
Referencia	FRENTE A UNA MISCELÁNEA LIZBETH
Distritos Federales	
Distritos Locales	DISTRITO II

Observaciones

Tamaño Ancho: 2 metros, alto: 1 metros

Tipo Anuncio MANTAS



Sistema Integral de Monitoreo de Espectaculares

Reporte de recorrido

Usuario porfirio.ochoa Fecha Encuesta: 5/3/2017 11:57:08 AM

Id Encuesta: 144443 - Ticket:66645 - Estatus:Autorizado

<b>Período Electoral</b>	CAMPAÑA
<b>Ámbito</b>	Local
<b>Partido Político</b>	PARTIDO REVOLUCIONARIO INSTITUCIONAL
<b>Otro Partido</b>	
<b>Nombre Candidato</b>	ALFREDO DEL MAZO
<b>Descripción del Cargo</b>	GOBERNADOR
<b>Otro Cargo</b>	
<b>Lema / Versión</b>	EN ESTA CASA APOYAMOS FUERTE Y CON TODO A DEL MAZO

<b>Entidad</b>	MÉXICO
<b>Municipio</b>	TEQUIXQUIAC
<b>Colonia</b>	BARRIO SAN MIGUEL
<b>Calle</b>	16 DE SEPTIEMBRE
<b>Número</b>	SIN NUMERO
<b>Entre calle</b>	GLADIOLA
<b>Y Calle</b>	NO HAY
<b>C.P.</b>	55656
<b>Referencia</b>	FRENTE A LA MISCELÁNEA LIZBETH
<b>Distritos Federales</b>	
<b>Distritos Locales</b>	DISTRITO II

**Observaciones**

**Tamaño** Ancho: 2 metros, alto: 1 metros

**Tipo Anuncio** MANTAS



Sistema Integral de Monitoreo de Espectaculares

Reporte de recorrido

Usuario guadalupe.gomezp Fecha Encuesta: 5/4/2017 10:07:05 AM

Id Encuesta: 144502 - Ticket:66662 - Estatus:Autorizado

<b>Período Electoral</b>	CAMPAÑA
<b>Ámbito</b>	Local
<b>Partido Político</b>	PARTIDO REVOLUCIONARIO INSTITUCIONAL
<b>Otro Partido</b>	
<b>Nombre Candidato</b>	ALFREDO DEL MAZO
<b>Descripción del Cargo</b>	GOBERNADOR
<b>Otro Cargo</b>	
<b>Lema / Versión</b>	FUERTE Y CON TODO

<b>Entidad</b>	MÉXICO
<b>Municipio</b>	ATIZAPÁN DE ZARAGOZA
<b>Colonia</b>	LOMAS DE PALCAPA
<b>Calle</b>	MOSTESQUI
<b>Número</b>	SIN NUMERO
<b>Entre calle</b>	TACITO
<b>Y Calle</b>	LA BARRANCA
<b>C.P.</b>	52928
<b>Referencia</b>	MODULO DE POLICIA
<b>Distritos Federales</b>	
<b>Distritos Locales</b>	DISTRITO XIV

**Observaciones**

**Tamaño** Ancho: 1.5 metros, alto: 1 metros

**Tipo Anuncio** MANTAS





Sistema Integral de Monitoreo de Espectaculares

Reporte de recorrido

Usuario roberto.nares Fecha Encuesta: 5/4/2017 10:07:19 AM

Id Encuesta: 144507 - Ticket:66666 - Estatus: Autorizado

<b>Período Electoral</b>	CAMPAÑA
<b>Ámbito</b>	Local
<b>Partido Político</b>	PARTIDO REVOLUCIONARIO INSTITUCIONAL
<b>Otro Partido</b>	
<b>Nombre Candidato</b>	ALFREDO DEL MAZO
<b>Descripción del Cargo</b>	GOBERNADOR
<b>Otro Cargo</b>	
<b>Lema / Versión</b>	FUERTE Y CON TODO

<b>Entidad</b>	MÉXICO
<b>Municipio</b>	ATIZAPÁN DE ZARAGOZA
<b>Colonia</b>	LOMAS DE TEPALCAPA
<b>Calle</b>	MONTESQUIEU
<b>Número</b>	SN
<b>Entre calle</b>	TACITO
<b>Y Calle</b>	LA BARRANCA
<b>C.P.</b>	52928
<b>Referencia</b>	MÓDULO DE VIGILANCIA
<b>Distritos Federales</b>	
<b>Distritos Locales</b>	DISTRITO XIV

**Observaciones** NINGUNA

**Tamaño** Ancho: 2 metros, alto: 1 metros

**Tipo Anuncio** MANTAS



Sistema Integral de Monitoreo de Espectaculares

Reporte de recorrido

Usuario guadalupe.gomezp Fecha Encuesta: 5/4/2017 10:18:36 AM

Id Encuesta: 144513 - Ticket:66672 - Estatus: Autorizado

Período Electoral	CAMPAÑA
Ámbito	Local
Partido Político	PARTIDO REVOLUCIONARIO INSTITUCIONAL
Otro Partido	
Nombre Candidato	ALFREDO DEL MAZO
Descripción del Cargo	GOBERNADOR
Otro Cargo	
Lema / Versión	FUERTE Y CON TODO

Entidad	MÉXICO
Municipio	ATIZAPÁN DE ZARAGOZA
Colonia	ALFREDO V BONFIL
Calle	AV 16 DE SEPTIEMBRE
Número	173
Entre calle	CABEZON
Y Calle	CERRADA DEL PAPA
C.P.	52940
Referencia	IGLESIA EL PERPETUO SOCORRO
Distritos Federales	
Distritos Locales	DISTRITO XIV

Observaciones

Tamaño Ancho: 1 metros, alto: 1 metros



Tipo Anuncio MANTAS



Sistema Integral de Monitoreo de Espectaculares

Reporte de recorrido

Usuario guadalupe.gomezp Fecha Encuesta: 5/4/2017 10:29:30 AM

Id Encuesta: 144515 - Ticket:66673 - Estatus: Autorizado

<b>Período Electoral</b>	CAMPAÑA
<b>Ámbito</b>	Local
<b>Partido Político</b>	PARTIDO REVOLUCIONARIO INSTITUCIONAL
<b>Otro Partido</b>	
<b>Nombre Candidato</b>	ALFREDO DEL MAZO
<b>Descripción del Cargo</b>	GOBERNADOR
<b>Otro Cargo</b>	
<b>Lema / Versión</b>	FUERTE Y CON TODO

<b>Entidad</b>	MÉXICO
<b>Municipio</b>	ATIZAPÁN DE ZARAGOZA
<b>Colonia</b>	ALFREDO V BONFIL
<b>Calle</b>	16 DE SEPTIEMBRE
<b>Número</b>	SIN NUMERO
<b>Entre calle</b>	20 DE NOVIEMBRE
<b>Y Calle</b>	10 DE ABRIL
<b>C.P.</b>	52940
<b>Referencia</b>	FRENTE A PANADERIA
<b>Distritos Federales</b>	
<b>Distritos Locales</b>	DISTRITO XIV

**Observaciones**

**Tamaño** Ancho: 1 metros, alto: 1 metros

**Tipo Anuncio** MANTAS



**Sistema Integral de Monitoreo de Espectaculares**
**Reporte de recorrido**

Usuario guadalupe.gomezp Fecha Encuesta: 5/4/2017 10:33:20 AM

Id Encuesta: 144516 - Ticket:66674 - Estatus: Autorizado

<b>Período Electoral</b>	CAMPAÑA
<b>Ámbito</b>	Local
<b>Partido Político</b>	PARTIDO REVOLUCIONARIO INSTITUCIONAL
<b>Otro Partido</b>	
<b>Nombre Candidato</b>	ALFREDO DEL MAZO
<b>Descripción del Cargo</b>	GOBERNADOR
<b>Otro Cargo</b>	
<b>Lema / Versión</b>	FUERTE Y CON TODO

<b>Entidad</b>	MÉXICO
<b>Municipio</b>	ATIZAPÁN DE ZARAGOZA
<b>Colonia</b>	ALFREDO V BONFIL
<b>Calle</b>	16 DE SEPTIEMBRE
<b>Número</b>	SIN NUMERO
<b>Entre calle</b>	10 DE ABRIL
<b>Y Calle</b>	20 DE NOVIEMBRE
<b>C.P.</b>	52940
<b>Referencia</b>	JUGUERIA
<b>Distritos Federales</b>	
<b>Distritos Locales</b>	DISTRITO XIV

**Observaciones**
**Tamaño** Ancho: 1.5 metros, alto: 1 metros

**Tipo Anuncio** MANTAS

**Sistema Integral de Monitoreo de Espectaculares**
**Reporte de recorrido**

Usuario guadalupe.gomezp Fecha Encuesta: 5/4/2017 10:37:38 AM

Id Encuesta: 144517 - Ticket:66675 - Estatus: Autorizado

<b>Período Electoral</b>	CAMPAÑA
<b>Ámbito</b>	Local
<b>Partido Político</b>	PARTIDO REVOLUCIONARIO INSTITUCIONAL
<b>Otro Partido</b>	
<b>Nombre Candidato</b>	ALFREDO DEL MAZO
<b>Descripción del Cargo</b>	GOBERNADOR
<b>Otro Cargo</b>	
<b>Lema / Versión</b>	FUERTE Y CON TODO

<b>Entidad</b>	MÉXICO
<b>Municipio</b>	ATIZAPÁN DE ZARAGOZA
<b>Colonia</b>	ALFREDO V BONFIL
<b>Calle</b>	16 DE SEPTIEMBRE
<b>Número</b>	SIN NUMERO
<b>Entre calle</b>	PEDRO GUZMAN
<b>Y Calle</b>	21 DE MARZO
<b>C.P.</b>	52940
<b>Referencia</b>	FRENTE A HOJALATERIA
<b>Distritos Federales</b>	
<b>Distritos Locales</b>	DISTRITO XIV

**Observaciones**
**Tamaño** Ancho: 1 metros, alto: 1 metros

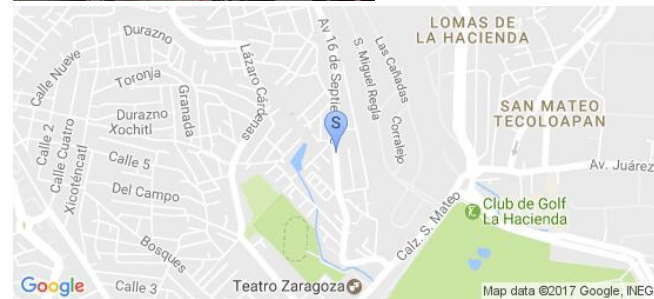
**Tipo Anuncio** MANTAS



Sistema Integral de Monitoreo de Espectaculares

Reporte de recorrido

Usuario guadalupe.gomezp Fecha Encuesta: 5/4/2017 10:40:42 AM

Id Encuesta: 144518 - Ticket:66676 - Estatus: Autorizado

<b>Período Electoral</b>	CAMPAÑA
<b>Ámbito</b>	Local
<b>Partido Político</b>	PARTIDO REVOLUCIONARIO INSTITUCIONAL
<b>Otro Partido</b>	
<b>Nombre Candidato</b>	ALFREDO DEL MAZO
<b>Descripción del Cargo</b>	GOBERNADOR
<b>Otro Cargo</b>	
<b>Lema / Versión</b>	FUERTE Y CON TODO

<b>Entidad</b>	MÉXICO
<b>Municipio</b>	ATIZAPÁN DE ZARAGOZA
<b>Colonia</b>	ALFREDO V BONFIL
<b>Calle</b>	16 DE SEPTIEMBRE
<b>Número</b>	SIN NUMERO
<b>Entre calle</b>	PEDRO GUZMAN
<b>Y Calle</b>	21 DE MARZO
<b>C.P.</b>	52940
<b>Referencia</b>	JUGUERIA
<b>Distritos Federales</b>	
<b>Distritos Locales</b>	DISTRITO XIV

**Observaciones**

**Tamaño** Ancho: 2 metros, alto: 1 metros



**Tipo Anuncio** MANTAS



**Sistema Integral de Monitoreo de Espectaculares**
**Reporte de recorrido**

Usuario guadalupe.gomezp Fecha Encuesta: 5/4/2017 10:45:04 AM

Id Encuesta: 144519 - Ticket:66677 - Estatus: Autorizado

<b>Período Electoral</b>	CAMPAÑA
<b>Ámbito</b>	Local
<b>Partido Político</b>	PARTIDO REVOLUCIONARIO INSTITUCIONAL
<b>Otro Partido</b>	
<b>Nombre Candidato</b>	ALFREDO DEL MAZO
<b>Descripción del Cargo</b>	GOBERNADOR
<b>Otro Cargo</b>	
<b>Lema / Versión</b>	FUERTE Y CON TODO

<b>Entidad</b>	MÉXICO
<b>Municipio</b>	ATIZAPÁN DE ZARAGOZA
<b>Colonia</b>	ALFREDO V BONFIL
<b>Calle</b>	16 DE SEPTIEMBRE
<b>Número</b>	SIN NUMERO
<b>Entre calle</b>	PEDRO GUZMAN
<b>Y Calle</b>	PEDRO GUZMAN
<b>C.P.</b>	52940
<b>Referencia</b>	PAPALERIA E INTERNET
<b>Distritos Federales</b>	
<b>Distritos Locales</b>	DISTRITO XIV

**Observaciones**
**Tamaño** Ancho: 1 metros, alto: 1 metros

**Tipo Anuncio** MANTAS

Sistema Integral de Monitoreo de Espectaculares

Reporte de recorrido

Usuario roberto.nares Fecha Encuesta: 5/4/2017 10:32:02 AM

Id Encuesta: 144521 - Ticket:66679 - Estatus:Autorizado

<b>Período Electoral</b>	CAMPAÑA
<b>Ámbito</b>	Local
<b>Partido Político</b>	PARTIDO REVOLUCIONARIO INSTITUCIONAL
<b>Otro Partido</b>	
<b>Nombre Candidato</b>	ALFREDO DEL MAZO
<b>Descripción del Cargo</b>	GOBERNADOR
<b>Otro Cargo</b>	
<b>Lema / Versión</b>	FUERTE Y CON TODO

<b>Entidad</b>	MÉXICO
<b>Municipio</b>	ATIZAPÁN DE ZARAGOZA
<b>Colonia</b>	ALFREDO V BONFIL
<b>Calle</b>	AVENIDA 16 DE SEPTIEMBRE
<b>Número</b>	SN
<b>Entre calle</b>	10 DE ABRIL
<b>Y Calle</b>	20 DE NOVIEMBRE
<b>C.P.</b>	52940
<b>Referencia</b>	ABARROTOS DOS LEONES
<b>Distritos Federales</b>	
<b>Distritos Locales</b>	DISTRITO XIV

**Observaciones** NINGUNA

**Tamaño** Ancho: 2 metros, alto: 1 metros

**Tipo Anuncio** MANTAS



Sistema Integral de Monitoreo de Espectaculares

Reporte de recorrido

Usuario roberto.nares Fecha Encuesta: 5/4/2017 10:38:17 AM

Id Encuesta: 144524 - Ticket:66681 - Estatus: Autorizado

<b>Período Electoral</b>	CAMPAÑA
<b>Ámbito</b>	Local
<b>Partido Político</b>	PARTIDO REVOLUCIONARIO INSTITUCIONAL
<b>Otro Partido</b>	
<b>Nombre Candidato</b>	ALFREDO DEL MAZO
<b>Descripción del Cargo</b>	GOBERNADOR
<b>Otro Cargo</b>	
<b>Lema / Versión</b>	FUERTE Y CON TODO

<b>Entidad</b>	MÉXICO
<b>Municipio</b>	ATIZAPÁN DE ZARAGOZA
<b>Colonia</b>	ALFREDO V BONFIL
<b>Calle</b>	AVENIDA 16 DE SEPTIEMBRE
<b>Número</b>	58
<b>Entre calle</b>	PEDRO GUZMAN
<b>Y Calle</b>	21 DE MARZO
<b>C.P.</b>	52940
<b>Referencia</b>	MERCERIA Y REGALOS BONFIL
<b>Distritos Federales</b>	
<b>Distritos Locales</b>	DISTRITO XIV

**Observaciones** NINGUNA

**Tamaño** Ancho: 2 metros, alto: 1 metros

**Tipo Anuncio** MANTAS

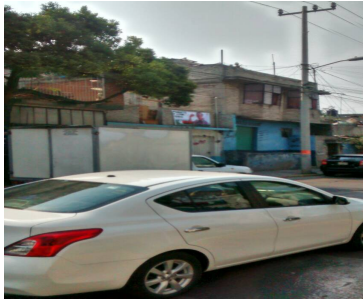

Sistema Integral de Monitoreo de Espectaculares

Reporte de recorrido

Usuario roberto.nares Fecha Encuesta: 5/4/2017 10:46:59 AM

Id Encuesta: 144525 - Ticket:66683 - Estatus: Autorizado

<b>Período Electoral</b>	CAMPAÑA
<b>Ámbito</b>	Local
<b>Partido Político</b>	PARTIDO REVOLUCIONARIO INSTITUCIONAL
<b>Otro Partido</b>	
<b>Nombre Candidato</b>	ALFREDO DEL MAZO
<b>Descripción del Cargo</b>	GOBERNADOR
<b>Otro Cargo</b>	
<b>Lema / Versión</b>	FUERTE Y CON TODO

<b>Entidad</b>	MÉXICO
<b>Municipio</b>	ATIZAPÁN DE ZARAGOZA
<b>Colonia</b>	ALFREDO V BONFIL
<b>Calle</b>	AVENIDA 16 DE SEPTIEMBRE
<b>Número</b>	29
<b>Entre calle</b>	10 DE ABRIL
<b>Y Calle</b>	4A CDA 16 DE SEPTIEMBRE
<b>C.P.</b>	52940
<b>Referencia</b>	TAQUERIA EL MORENO
<b>Distritos Federales</b>	
<b>Distritos Locales</b>	DISTRITO XIV

**Observaciones** NINGUNA

**Tamaño** Ancho: 2 metros, alto: 1 metros

**Tipo Anuncio** MANTAS





Sistema Integral de Monitoreo de Espectaculares

Reporte de recorrido

Usuario mario.chavez Fecha Encuesta: 5/4/2017 10:50:27 AM

Id Encuesta: 144537 - Ticket:66686 - Estatus: Autorizado

<b>Período Electoral</b>	CAMPAÑA
<b>Ámbito</b>	Local
<b>Partido Político</b>	PARTIDO REVOLUCIONARIO INSTITUCIONAL
<b>Otro Partido</b>	
<b>Nombre Candidato</b>	ALFREDO DEL MAZO
<b>Descripción del Cargo</b>	GOBERNADOR
<b>Otro Cargo</b>	
<b>Lema / Versión</b>	FUERTE Y CON TODO

<b>Entidad</b>	MÉXICO
<b>Municipio</b>	ACOLMAN
<b>Colonia</b>	CENTRO
<b>Calle</b>	16 DE SEPTIEMBRE
<b>Número</b>	SN
<b>Entre calle</b>	POTRERO
<b>Y Calle</b>	JOSE MARIA MORELOS Y PAVON
<b>C.P.</b>	55870
<b>Referencia</b>	ARRIBA LICAL FRUTERIA
<b>Distritos Federales</b>	
<b>Distritos Locales</b>	DISTRITO V

**Observaciones**

**Tamaño** Ancho: 1.5 metros, alto: 1 metros

**Tipo Anuncio** MANTAS



Sistema Integral de Monitoreo de Espectaculares

Reporte de recorrido

Usuario roberto.nares Fecha Encuesta: 5/4/2017 11:21:34 AM

Id Encuesta: 144557 - Ticket:66699 - Estatus:Autorizado

<b>Período Electoral</b>	CAMPAÑA
<b>Ámbito</b>	Local
<b>Partido Político</b>	PARTIDO REVOLUCIONARIO INSTITUCIONAL
<b>Otro Partido</b>	
<b>Nombre Candidato</b>	ALFREDO DEL MAZO
<b>Descripción del Cargo</b>	GOBERNADOR
<b>Otro Cargo</b>	
<b>Lema / Versión</b>	FUERTE Y CON TODO

<b>Entidad</b>	MÉXICO
<b>Municipio</b>	ATIZAPÁN DE ZARAGOZA
<b>Colonia</b>	SAN JUAN BOSCO
<b>Calle</b>	CALZADA SAN MATEO
<b>Número</b>	SN
<b>Entre calle</b>	1A PRIVADA SAN MATEO
<b>Y Calle</b>	2A CDA SN MATEO
<b>C.P.</b>	52940
<b>Referencia</b>	LABORATORIO DE DIESEL
<b>Distritos Federales</b>	
<b>Distritos Locales</b>	DISTRITO XIV

**Observaciones** NINGUNA

**Tamaño** Ancho: 2 metros, alto: 1 metros

**Tipo Anuncio** MANTAS



Sistema Integral de Monitoreo de Espectaculares

Reporte de recorrido

Usuario roberto.nares Fecha Encuesta: 5/4/2017 11:32:40 AM

Id Encuesta: 144560 - Ticket:66700 - Estatus:Autorizado

<b>Período Electoral</b>	CAMPAÑA
<b>Ámbito</b>	Local
<b>Partido Político</b>	PARTIDO REVOLUCIONARIO INSTITUCIONAL
<b>Otro Partido</b>	
<b>Nombre Candidato</b>	ALFREDO DEL MAZO
<b>Descripción del Cargo</b>	GOBERNADOR
<b>Otro Cargo</b>	
<b>Lema / Versión</b>	FUERTE Y CON TODO

<b>Entidad</b>	MÉXICO
<b>Municipio</b>	ATIZAPÁN DE ZARAGOZA
<b>Colonia</b>	CRISTÓBAL HIGUERA
<b>Calle</b>	AVENIDA 1
<b>Número</b>	SN
<b>Entre calle</b>	PRIVADA 1 DE MAYO
<b>Y Calle</b>	CDA EDO MEX
<b>C.P.</b>	52940
<b>Referencia</b>	FRENTE PLASTICOS W
<b>Distritos Federales</b>	
<b>Distritos Locales</b>	DISTRITO XIV

**Observaciones** NINGUNA

**Tamaño** Ancho: 2 metros, alto: 1 metros



**Tipo Anuncio** MANTAS



Sistema Integral de Monitoreo de Espectaculares

Reporte de recorrido

Usuario guadalupe.gomezp Fecha Encuesta: 5/4/2017 11:32:40 AM

Id Encuesta: 144561 - Ticket:66701 - Estatus: Autorizado

<b>Período Electoral</b>	CAMPAÑA
<b>Ámbito</b>	Local
<b>Partido Político</b>	PARTIDO REVOLUCIONARIO INSTITUCIONAL
<b>Otro Partido</b>	
<b>Nombre Candidato</b>	ALFREDO DEL MAZO
<b>Descripción del Cargo</b>	GOBERNADOR
<b>Otro Cargo</b>	
<b>Lema / Versión</b>	FUERTE Y CON TODO

<b>Entidad</b>	MÉXICO
<b>Municipio</b>	ATIZAPÁN DE ZARAGOZA
<b>Colonia</b>	PROFESOR CRISTOBAL HIGUERA
<b>Calle</b>	AV 1 DE MAYO
<b>Número</b>	SIB NUMERO
<b>Entre calle</b>	PRIVADA ESTADO DE MEXICO
<b>Y Calle</b>	1 DE MAYO
<b>C.P.</b>	52940
<b>Referencia</b>	PLASTICOS W
<b>Distritos Federales</b>	
<b>Distritos Locales</b>	DISTRITO XIV

**Observaciones**

**Tamaño** Ancho: 2 metros, alto: 1 metros



**Tipo Anuncio** MANTAS



Sistema Integral de Monitoreo de Espectaculares

Reporte de recorrido

Usuario guadalupe.gomezp Fecha Encuesta: 5/4/2017 12:00:21 PM

Id Encuesta: 144586 - Ticket:66710 - Estatus: Autorizado

<b>Período Electoral</b>	CAMPAÑA
<b>Ámbito</b>	Local
<b>Partido Político</b>	PARTIDO REVOLUCIONARIO INSTITUCIONAL
<b>Otro Partido</b>	
<b>Nombre Candidato</b>	ALFREDO DEL MAZO
<b>Descripción del Cargo</b>	GOBERNADOR
<b>Otro Cargo</b>	
<b>Lema / Versión</b>	FUERTE Y CON TODO

<b>Entidad</b>	MÉXICO
<b>Municipio</b>	ATIZAPÁN DE ZARAGOZA
<b>Colonia</b>	CRISTOBAL HIGUERA
<b>Calle</b>	1 DE MAYO
<b>Número</b>	SIN NUMERO
<b>Entre calle</b>	XICOTENCALT
<b>Y Calle</b>	SAN FRANCISCO
<b>C.P.</b>	52940
<b>Referencia</b>	A UN LADO DE CASA DE MATERILES PARA CONSTRUCCION
<b>Distritos Federales</b>	
<b>Distritos Locales</b>	DISTRITO XIV

**Observaciones**

**Tamaño** Ancho: 1 metros, alto: 1 metros



**Tipo Anuncio** MANTAS

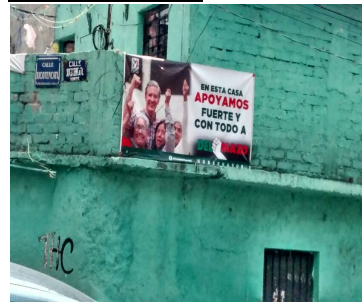



Sistema Integral de Monitoreo de Espectaculares

Reporte de recorrido

Usuario guadalupe.gomezp Fecha Encuesta: 5/4/2017 12:17:04 PM

Id Encuesta: 144588 - Ticket:66713 - Estatus: Autorizado

Período Electoral	CAMPAÑA
Ámbito	Local
Partido Político	PARTIDO REVOLUCIONARIO INSTITUCIONAL
Otro Partido	
Nombre Candidato	ALFREDO DEL MAZO
Descripción del Cargo	GOBERNADOR
Otro Cargo	
Lema / Versión	FUERTE Y CON TODO

Entidad	MÉXICO
Municipio	ATIZAPÁN DE ZARAGOZA
Colonia	CRISTOBAL HIGUERA
Calle	1 DE MAYO
Número	SIN NUMERO
Entre calle	SEIS
Y Calle	SIETE
C.P.	52940
Referencia	FRENTE A UNIDAD HABITACIONAL LOMAS LINDAS
Distritos Federales	
Distritos Locales	DISTRITO XIV

Observaciones

Tamaño Ancho: 1 metros, alto: 1 metros



Tipo Anuncio MANTAS

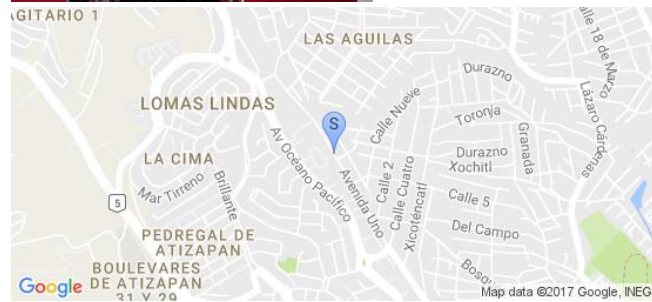

**Sistema Integral de Monitoreo de Espectaculares**
**Reporte de recorrido**

Usuario guadalupe.gomezp Fecha Encuesta: 5/4/2017 12:19:11 PM

Id Encuesta: 144589 - Ticket:66713 - Estatus: Autorizado

<b>Período Electoral</b>	CAMPAÑA
<b>Ámbito</b>	Local
<b>Partido Político</b>	PARTIDO REVOLUCIONARIO INSTITUCIONAL
<b>Otro Partido</b>	
<b>Nombre Candidato</b>	ALFREDO DEL MAZO
<b>Descripción del Cargo</b>	GOBERNADOR
<b>Otro Cargo</b>	
<b>Lema / Versión</b>	FUERTE Y CON TODO

<b>Entidad</b>	MÉXICO
<b>Municipio</b>	ATIZAPÁN DE ZARAGOZA
<b>Colonia</b>	CRISTOBAL HIGUERA
<b>Calle</b>	1 DE MAYO
<b>Número</b>	126
<b>Entre calle</b>	SIETE
<b>Y Calle</b>	SEIS
<b>C.P.</b>	52940
<b>Referencia</b>	UNIDAD HABITACIONAL LOMA LINDA
<b>Distritos Federales</b>	
<b>Distritos Locales</b>	DISTRITO XIV

**Observaciones**
**Tamaño** Ancho: 1 metros, alto: 1 metros

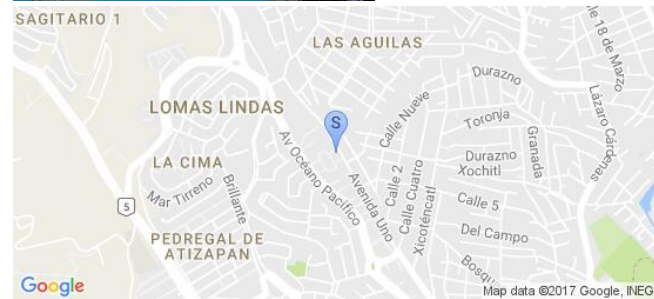
**Tipo Anuncio** MANTAS

Sistema Integral de Monitoreo de Espectaculares

Reporte de recorrido

Usuario guadalupe.gomezp Fecha Encuesta: 5/4/2017 12:14:54 PM

Id Encuesta: 144591 - Ticket:66712 - Estatus:Autorizado

<b>Período Electoral</b>	CAMPAÑA
<b>Ámbito</b>	Local
<b>Partido Político</b>	PARTIDO REVOLUCIONARIO INSTITUCIONAL
<b>Otro Partido</b>	
<b>Nombre Candidato</b>	ALFREDO DEL MAZO
<b>Descripción del Cargo</b>	GOBERNADOR
<b>Otro Cargo</b>	
<b>Lema / Versión</b>	FUERTE Y CON TODO

<b>Entidad</b>	MÉXICO
<b>Municipio</b>	ATIZAPÁN DE ZARAGOZA
<b>Colonia</b>	CRITOBAL HIGUERA
<b>Calle</b>	1DE MAYO
<b>Número</b>	122
<b>Entre calle</b>	OCEANO ANTARTICO
<b>Y Calle</b>	OCEANO PACIFICO
<b>C.P.</b>	52940
<b>Referencia</b>	FRWNTA A UNIDAD HABITACIONAL
<b>Distritos Federales</b>	
<b>Distritos Locales</b>	DISTRITO XIV

**Observaciones**

**Tamaño** Ancho: 1 metros, alto: 1 metros



**Tipo Anuncio** MANTAS

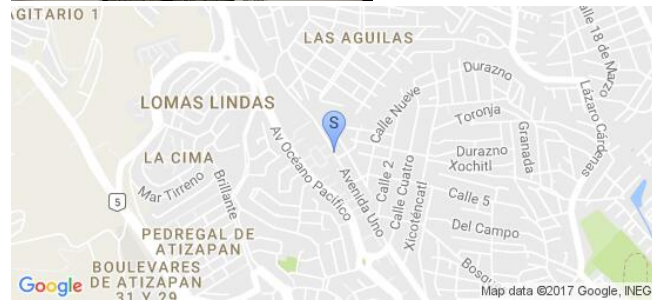

Sistema Integral de Monitoreo de Espectaculares

Reporte de recorrido

Usuario yasmin.campuzano Fecha Encuesta: 5/4/2017 11:34:43 AM

Id Encuesta: 144603 - Ticket:66724 - Estatus:Autorizado

<b>Período Electoral</b>	CAMPAÑA
<b>Ámbito</b>	Local
<b>Partido Político</b>	PARTIDO REVOLUCIONARIO INSTITUCIONAL
<b>Otro Partido</b>	
<b>Nombre Candidato</b>	ALFREDO DEL MAZO
<b>Descripción del Cargo</b>	GOBERNADOR
<b>Otro Cargo</b>	
<b>Lema / Versión</b>	FUERTE Y CON TODO

<b>Entidad</b>	MÉXICO
<b>Municipio</b>	AMATEPEC
<b>Colonia</b>	CENTRO
<b>Calle</b>	JUAN ALDAMA
<b>Número</b>	SN
<b>Entre calle</b>	MIGUEL HIDALGO
<b>Y Calle</b>	JUAN ALDAMA
<b>C.P.</b>	51500
<b>Referencia</b>	EN UNA CASA AMARILLA
<b>Distritos Federales</b>	
<b>Distritos Locales</b>	DISTRITO XXXVI

**Observaciones**

**Tamaño** Ancho: 2 metros, alto: 1 metros

**Tipo Anuncio** MANTAS

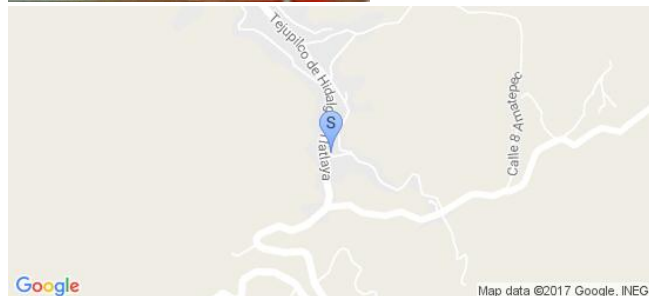

Sistema Integral de Monitoreo de Espectaculares

Reporte de recorrido

Usuario yasmin.campuzano Fecha Encuesta: 5/4/2017 11:45:58 AM

Id Encuesta: 144606 - Ticket:66724 - Estatus:Autorizado

<b>Período Electoral</b>	CAMPAÑA
<b>Ámbito</b>	Local
<b>Partido Político</b>	PARTIDO REVOLUCIONARIO INSTITUCIONAL
<b>Otro Partido</b>	
<b>Nombre Candidato</b>	ALFREDO DEL MAZO
<b>Descripción del Cargo</b>	GOBERNADOR
<b>Otro Cargo</b>	
<b>Lema / Versión</b>	FUERTE Y CON TODO

<b>Entidad</b>	MÉXICO
<b>Municipio</b>	AMATEPEC
<b>Colonia</b>	CENTRO
<b>Calle</b>	CARRETERA AMATEPEC TLATLAYA
<b>Número</b>	SN
<b>Entre calle</b>	CARRETERA AMATEPEC TLATLAYA
<b>Y Calle</b>	VICENTE GUERRERO
<b>C.P.</b>	51500
<b>Referencia</b>	ARRIBA DE CARPINTERÍA GENISIS
<b>Distritos Federales</b>	
<b>Distritos Locales</b>	DISTRITO XXXVI

**Observaciones**

**Tamaño** Ancho: 2 metros, alto: 1.5 metros

**Tipo Anuncio** MANTAS





Sistema Integral de Monitoreo de Espectaculares

Reporte de recorrido

Usuario yasmin.campuzano Fecha Encuesta: 5/4/2017 12:20:52 PM

Id Encuesta: 144608 - Ticket:66724 - Estatus:Autorizado

<b>Período Electoral</b>	CAMPAÑA
<b>Ámbito</b>	Local
<b>Partido Político</b>	PARTIDO REVOLUCIONARIO INSTITUCIONAL
<b>Otro Partido</b>	
<b>Nombre Candidato</b>	ALFREDO DEL MAZO
<b>Descripción del Cargo</b>	GOBERNADOR
<b>Otro Cargo</b>	
<b>Lema / Versión</b>	FUERTE Y CON TODO

<b>Entidad</b>	MÉXICO
<b>Municipio</b>	AMATEPEC
<b>Colonia</b>	CENTRO
<b>Calle</b>	LIBRAMIENTO AMATEPEC
<b>Número</b>	SN
<b>Entre calle</b>	LIBRAMIENTO AMATEPEC
<b>Y Calle</b>	JUAN ALDAMA
<b>C.P.</b>	51500
<b>Referencia</b>	A UN LADO DE TALLER MECANICO
<b>Distritos Federales</b>	
<b>Distritos Locales</b>	DISTRITO XXXVI

**Observaciones**

**Tamaño** Ancho: 2 metros, alto: 1 metros

**Tipo Anuncio** MANTAS



Sistema Integral de Monitoreo de Espectaculares

Reporte de recorrido

Usuario yasmin.campuzano Fecha Encuesta: 5/4/2017 12:22:58 PM

Id Encuesta: 144609 - Ticket:66724 - Estatus: Autorizado

<b>Período Electoral</b>	CAMPAÑA
<b>Ámbito</b>	Local
<b>Partido Político</b>	PARTIDO REVOLUCIONARIO INSTITUCIONAL
<b>Otro Partido</b>	
<b>Nombre Candidato</b>	ALFREDO DEL MAZO
<b>Descripción del Cargo</b>	GOBERNADOR
<b>Otro Cargo</b>	
<b>Lema / Versión</b>	FUERTE Y CON TODO

<b>Entidad</b>	MÉXICO
<b>Municipio</b>	AMATEPEC
<b>Colonia</b>	CENTRO
<b>Calle</b>	LIBRAMIENTO AMATEPEC
<b>Número</b>	SN
<b>Entre calle</b>	JUAN ALDAMA
<b>Y Calle</b>	CARRETERA AMATEPEC TLATLAYA
<b>C.P.</b>	51500
<b>Referencia</b>	EN UNA CASA ROJA
<b>Distritos Federales</b>	
<b>Distritos Locales</b>	DISTRITO XXXVI

**Observaciones**

**Tamaño** Ancho: 2 metros, alto: 1.5 metros

**Tipo Anuncio** MANTAS



Sistema Integral de Monitoreo de Espectaculares

Reporte de recorrido

Usuario yasmin.campuzano Fecha Encuesta: 5/4/2017 12:32:33 PM

Id Encuesta: 144610 - Ticket:66724 - Estatus: Autorizado

Período Electoral	CAMPAÑA
Ámbito	Local
Partido Político	PARTIDO REVOLUCIONARIO INSTITUCIONAL
Otro Partido	
Nombre Candidato	ALFREDO DEL MAZO
Descripción del Cargo	GOBERNADOR
Otro Cargo	
Lema / Versión	FUERTE Y CON TODO

Entidad	MÉXICO
Municipio	AMATEPEC
Colonia	CENTRO
Calle	JOSEFA ORTIZ DE DOMINGUEZ
Número	15
Entre calle	INDEPENDENCIA
Y Calle	LIBRAMIENTO AMATEPEC
C.P.	51500
Referencia	EN UNA CASA COLOR VERDE
Distritos Federales	
Distritos Locales	DISTRITO XXXVI

Observaciones

Tamaño Ancho: 2.5 metros, alto: 1.5 metros

Tipo Anuncio MANTAS



Sistema Integral de Monitoreo de Espectaculares

Reporte de recorrido

Usuario yasmin.campuzano Fecha Encuesta: 5/4/2017 12:36:35 PM

Id Encuesta: 144611 - Ticket:66724 - Estatus: Autorizado

<b>Período Electoral</b>	CAMPAÑA
<b>Ámbito</b>	Local
<b>Partido Político</b>	PARTIDO REVOLUCIONARIO INSTITUCIONAL
<b>Otro Partido</b>	
<b>Nombre Candidato</b>	ALFREDO DEL MAZO
<b>Descripción del Cargo</b>	GOBERNADOR
<b>Otro Cargo</b>	
<b>Lema / Versión</b>	FUERTE Y CON TODO

<b>Entidad</b>	MÉXICO
<b>Municipio</b>	AMATEPEC
<b>Colonia</b>	CENTRO
<b>Calle</b>	JOSEFA ORTIZ DE DOMINGUEZ
<b>Número</b>	SN
<b>Entre calle</b>	LIBRAMIENTO AMATEPEC
<b>Y Calle</b>	INDEPENDENCIA
<b>C.P.</b>	51500
<b>Referencia</b>	EN UNA CASA VERDE
<b>Distritos Federales</b>	
<b>Distritos Locales</b>	DISTRITO XXXVI

**Observaciones**

**Tamaño** Ancho: 2 metros, alto: 1.5 metros

**Tipo Anuncio** MANTAS



**Sistema Integral de Monitoreo de Espectaculares**
**Reporte de recorrido**

Usuario yasmin.campuzano Fecha Encuesta: 5/4/2017 12:41:20 PM

Id Encuesta: 144616 - Ticket:66727 - Estatus:Autorizado

<b>Período Electoral</b>	CAMPAÑA
<b>Ámbito</b>	Local
<b>Partido Político</b>	PARTIDO REVOLUCIONARIO INSTITUCIONAL
<b>Otro Partido</b>	
<b>Nombre Candidato</b>	ALFREDO DEL MAZO
<b>Descripción del Cargo</b>	GOBERNADOR
<b>Otro Cargo</b>	
<b>Lema / Versión</b>	FUERTE Y CON TODO

<b>Entidad</b>	MÉXICO
<b>Municipio</b>	AMATEPEC
<b>Colonia</b>	CENTRO
<b>Calle</b>	INDEPENDENCIA
<b>Número</b>	SN
<b>Entre calle</b>	INDEPENDENCIA
<b>Y Calle</b>	MIGUEL HIDALGO
<b>C.P.</b>	51500
<b>Referencia</b>	DESPUES DE LA PROCURADURÍA GENERAL DE JUSTICIA
<b>Distritos Federales</b>	
<b>Distritos Locales</b>	DISTRITO XXXVI

**Observaciones**
**Tamaño** Ancho: 2 metros, alto: 1.5 metros

**Tipo Anuncio** MANTAS



**Sistema Integral de Monitoreo de Espectaculares**
**Reporte de recorrido**

Usuario yasmin.campuzano Fecha Encuesta: 5/4/2017 12:54:04 PM

Id Encuesta: 144619 - Ticket:66727 - Estatus: Autorizado

<b>Período Electoral</b>	CAMPAÑA
<b>Ámbito</b>	Local
<b>Partido Político</b>	PARTIDO REVOLUCIONARIO INSTITUCIONAL
<b>Otro Partido</b>	
<b>Nombre Candidato</b>	ALFREDO DEL MAZO
<b>Descripción del Cargo</b>	GOBERNADOR
<b>Otro Cargo</b>	
<b>Lema / Versión</b>	FUERTE Y CON TODO

<b>Entidad</b>	MÉXICO
<b>Municipio</b>	AMATEPEC
<b>Colonia</b>	SIN COLONIA
<b>Calle</b>	CARRETERA TEJUPILCO AMATEPEC
<b>Número</b>	SN
<b>Entre calle</b>	CARRETERA TEJUPILCO AMATEPEC
<b>Y Calle</b>	SIN NOMBRE
<b>C.P.</b>	51500
<b>Referencia</b>	CERCA DEL ARCO DE BIENVENIDA
<b>Distritos Federales</b>	
<b>Distritos Locales</b>	DISTRITO XXXVI

**Observaciones**
**Tamaño** Ancho: 2 metros, alto: 1.5 metros

**Tipo Anuncio** MANTAS

Sistema Integral de Monitoreo de Espectaculares

Reporte de recorrido

Usuario yasmin.campuzano Fecha Encuesta: 5/4/2017 12:58:19 PM

Id Encuesta: 144620 - Ticket:66727 - Estatus: Autorizado

<b>Período Electoral</b>	CAMPAÑA
<b>Ámbito</b>	Local
<b>Partido Político</b>	PARTIDO REVOLUCIONARIO INSTITUCIONAL
<b>Otro Partido</b>	
<b>Nombre Candidato</b>	ALFREDO DEL MAZO
<b>Descripción del Cargo</b>	GOBERNADOR
<b>Otro Cargo</b>	
<b>Lema / Versión</b>	FUERTE Y CON TODO

<b>Entidad</b>	MÉXICO
<b>Municipio</b>	AMATEPEC
<b>Colonia</b>	EL PUERTO
<b>Calle</b>	CARRETERA TEJUPILCO AMATEPEC
<b>Número</b>	SN
<b>Entre calle</b>	CARRETERA TEJUPILCO AMATEPEC
<b>Y Calle</b>	SALIDA A COAHUILOTES
<b>C.P.</b>	51500
<b>Referencia</b>	EN TIENDA LA PASADITA
<b>Distritos Federales</b>	
<b>Distritos Locales</b>	DISTRITO XXXVI

**Observaciones**

**Tamaño** Ancho: 2 metros, alto: 1.5 metros

**Tipo Anuncio** MANTAS

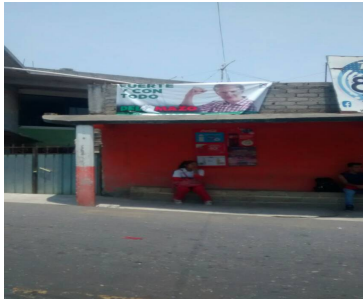
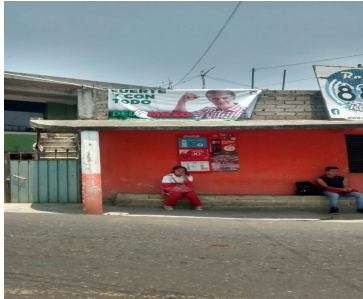

Sistema Integral de Monitoreo de Espectaculares

Reporte de recorrido

Usuario raymundo.flores Fecha Encuesta: 5/3/2017 11:46:55 AM

Id Encuesta: 144634 - Ticket:66313 - Estatus:Autorizado

<b>Período Electoral</b>	CAMPAÑA
<b>Ámbito</b>	Local
<b>Partido Político</b>	PARTIDO REVOLUCIONARIO INSTITUCIONAL
<b>Otro Partido</b>	
<b>Nombre Candidato</b>	ALFREDO DEL MAZO MAZA
<b>Descripción del Cargo</b>	GOBERNADOR
<b>Otro Cargo</b>	
<b>Lema / Versión</b>	FUERTE Y CON TODO

<b>Entidad</b>	MÉXICO
<b>Municipio</b>	NEZAHUALCÓYOTL
<b>Colonia</b>	BENITO JUÁREZ
<b>Calle</b>	RIELERA
<b>Número</b>	449
<b>Entre calle</b>	CORRIDO DEL NORTE
<b>Y Calle</b>	BORDO DE XOCHIACA
<b>C.P.</b>	57000
<b>Referencia</b>	CASA PARTICULAR
<b>Distritos Federales</b>	
<b>Distritos Locales</b>	DISTRITO XXXI

**Observaciones**

**Tamaño** Ancho: 2 metros, alto: 1 metros

**Tipo Anuncio** MANTAS

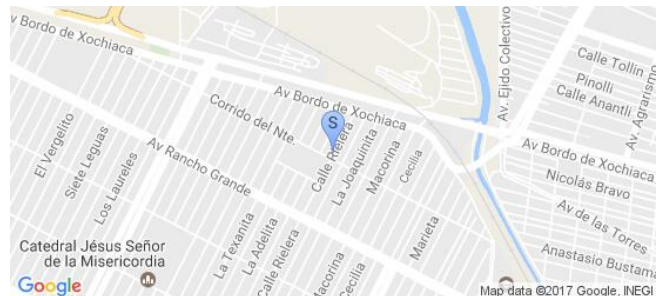

Sistema Integral de Monitoreo de Espectaculares

Reporte de recorrido

Usuario guadalupe.gomezp Fecha Encuesta: 5/4/2017 2:05:21 PM

Id Encuesta: 144648 - Ticket:66731 - Estatus: Autorizado

<b>Período Electoral</b>	CAMPAÑA
<b>Ámbito</b>	Local
<b>Partido Político</b>	PARTIDO REVOLUCIONARIO INSTITUCIONAL
<b>Otro Partido</b>	
<b>Nombre Candidato</b>	ALFREDO DEL MAZO
<b>Descripción del Cargo</b>	GOBERNADOR
<b>Otro Cargo</b>	
<b>Lema / Versión</b>	FUERTE Y CON TODO

<b>Entidad</b>	MÉXICO
<b>Municipio</b>	ATIZAPÁN DE ZARAGOZA
<b>Colonia</b>	MEXICO NUEVO
<b>Calle</b>	ADOLFO LOPEZ MATEOS
<b>Número</b>	SIN NUMERO
<b>Entre calle</b>	PIONEROS ROSCH DALE
<b>Y Calle</b>	ALBERTO GARCIA GRANADOS
<b>C.P.</b>	52966
<b>Referencia</b>	VULCANIZADORA
<b>Distritos Federales</b>	
<b>Distritos Locales</b>	DISTRITO XIV

**Observaciones**

**Tamaño** Ancho: 1 metros, alto: 1 metros



**Tipo Anuncio** MANTAS



**Sistema Integral de Monitoreo de Espectaculares**
**Reporte de recorrido**

Usuario guadalupe.gomezp Fecha Encuesta: 5/4/2017 2:09:17 PM

Id Encuesta: 144649 - Ticket:66732 - Estatus:Autorizado

<b>Período Electoral</b>	CAMPAÑA
<b>Ámbito</b>	Local
<b>Partido Político</b>	PARTIDO REVOLUCIONARIO INSTITUCIONAL
<b>Otro Partido</b>	
<b>Nombre Candidato</b>	ALFREDO DEL MAZO
<b>Descripción del Cargo</b>	GOBERNADOR
<b>Otro Cargo</b>	
<b>Lema / Versión</b>	FUERTE Y CON TODO

<b>Entidad</b>	MÉXICO
<b>Municipio</b>	ATIZAPÁN DE ZARAGOZA
<b>Colonia</b>	NUEVO MEXICO
<b>Calle</b>	AV.ADOLFO LOPEZ MATEOS
<b>Número</b>	SIN NUMERO
<b>Entre calle</b>	VERACRUZ
<b>Y Calle</b>	CONSEJO DE VIJILANCIA
<b>C.P.</b>	52966
<b>Referencia</b>	FRENTE AL MERCADO MEXICO NUEVO
<b>Distritos Federales</b>	
<b>Distritos Locales</b>	DISTRITO XIV

**Observaciones**
**Tamaño** Ancho: 1 metros, alto: 1 metros

**Tipo Anuncio** MANTAS



**Sistema Integral de Monitoreo de Espectaculares**
**Reporte de recorrido**

Usuario guadalupe.gomezp Fecha Encuesta: 5/4/2017 2:16:00 PM

Id Encuesta: 144669 - Ticket:66736 - Estatus: Autorizado

<b>Período Electoral</b>	CAMPAÑA
<b>Ámbito</b>	Local
<b>Partido Político</b>	PARTIDO REVOLUCIONARIO INSTITUCIONAL
<b>Otro Partido</b>	
<b>Nombre Candidato</b>	ALFREDO DEL MAZO
<b>Descripción del Cargo</b>	GOBERNADOR
<b>Otro Cargo</b>	
<b>Lema / Versión</b>	FUERTE Y CON TODO

<b>Entidad</b>	MÉXICO
<b>Municipio</b>	ATIZAPÁN DE ZARAGOZA
<b>Colonia</b>	MEXICO NUEVO
<b>Calle</b>	AV. ADOLFO LOPEZ MATEOS
<b>Número</b>	53
<b>Entre calle</b>	JUAN ANGULO
<b>Y Calle</b>	PIONEROS DEL COOPERATIVISMO
<b>C.P.</b>	52966
<b>Referencia</b>	FRENTE AL KINDER FRODEL
<b>Distritos Federales</b>	
<b>Distritos Locales</b>	DISTRITO XIV

**Observaciones**
**Tamaño** Ancho: 1 metros, alto: 1 metros

**Tipo Anuncio** MANTAS

Sistema Integral de Monitoreo de Espectaculares

Reporte de recorrido

Usuario roberto.nares Fecha Encuesta: 5/4/2017 2:15:54 PM

Id Encuesta: 144674 - Ticket:66741 - Estatus: Autorizado

<b>Período Electoral</b>	CAMPAÑA
<b>Ámbito</b>	Local
<b>Partido Político</b>	PARTIDO REVOLUCIONARIO INSTITUCIONAL
<b>Otro Partido</b>	
<b>Nombre Candidato</b>	ALFREDO DEL MAZO
<b>Descripción del Cargo</b>	GOBERNADOR
<b>Otro Cargo</b>	
<b>Lema / Versión</b>	FUERTE Y CON TODO

<b>Entidad</b>	MÉXICO
<b>Municipio</b>	ATIZAPÁN DE ZARAGOZA
<b>Colonia</b>	NUEVO MÉXICO
<b>Calle</b>	PDTE ADOLFO LOPEZ MATEOS
<b>Número</b>	96
<b>Entre calle</b>	AVENIDA PEDRO VELAZQUEZ
<b>Y Calle</b>	NUEVO LEÓN
<b>C.P.</b>	52966
<b>Referencia</b>	A UN LADO DE PINTURAD CONSORCIO MEXICANO
<b>Distritos Federales</b>	
<b>Distritos Locales</b>	DISTRITO XIV

**Observaciones** NINGUNA

**Tamaño** Ancho: 2 metros, alto: 1 metros

**Tipo Anuncio** MANTAS



Sistema Integral de Monitoreo de Espectaculares

Reporte de recorrido

Usuario roberto.nares Fecha Encuesta: 5/4/2017 3:46:11 PM

Id Encuesta: 144734 - Ticket:66766 - Estatus: Autorizado

<b>Período Electoral</b>	CAMPAÑA
<b>Ámbito</b>	Local
<b>Partido Político</b>	PARTIDO REVOLUCIONARIO INSTITUCIONAL
<b>Otro Partido</b>	
<b>Nombre Candidato</b>	ALFREDO DEL MAZO
<b>Descripción del Cargo</b>	GOBERNADOR
<b>Otro Cargo</b>	
<b>Lema / Versión</b>	FUERTE Y CON TODO

<b>Entidad</b>	MÉXICO
<b>Municipio</b>	ATIZAPÁN DE ZARAGOZA
<b>Colonia</b>	LOMAS LINDAS
<b>Calle</b>	OCEANO PACÍFICO
<b>Número</b>	SN
<b>Entre calle</b>	OCEANO ANTÁRTICO
<b>Y Calle</b>	MAR DE CHINA
<b>C.P.</b>	52947
<b>Referencia</b>	FARMACIA
<b>Distritos Federales</b>	
<b>Distritos Locales</b>	DISTRITO XIV

**Observaciones** NINGUNA

**Tamaño** Ancho: 2 metros, alto: 1 metros

**Tipo Anuncio** MANTAS



Sistema Integral de Monitoreo de Espectaculares

Reporte de recorrido

Usuario guadalupe.gomezp Fecha Encuesta: 5/4/2017 4:15:50 PM

Id Encuesta: 144742 - Ticket:66773 - Estatus:Autorizado

<b>Período Electoral</b>	CAMPAÑA
<b>Ámbito</b>	Local
<b>Partido Político</b>	PARTIDO REVOLUCIONARIO INSTITUCIONAL
<b>Otro Partido</b>	
<b>Nombre Candidato</b>	ALFREDO DEL MAZO
<b>Descripción del Cargo</b>	GOBERNADOR
<b>Otro Cargo</b>	
<b>Lema / Versión</b>	FUERTE Y CON TODO

<b>Entidad</b>	MÉXICO
<b>Municipio</b>	ATIZAPÁN DE ZARAGOZA
<b>Colonia</b>	LOMAS LINDAS
<b>Calle</b>	OCEANO PACIFICO
<b>Número</b>	SIN NUMERO
<b>Entre calle</b>	MAS BAFFIN
<b>Y Calle</b>	MAREGEO
<b>C.P.</b>	52947
<b>Referencia</b>	UNIDAD HABITACIONAL. FRENTE AL OXXO
<b>Distritos Federales</b>	
<b>Distritos Locales</b>	DISTRITO XIV

**Observaciones**

**Tamaño** Ancho: 1.5 metros, alto: 2 metros



**Tipo Anuncio** MANTAS



Sistema Integral de Monitoreo de Espectaculares

Reporte de recorrido

Usuario mario.chavez Fecha Encuesta: 5/4/2017 11:13:30 AM

Id Encuesta: 144755 - Ticket:66782 - Estatus: Autorizado

<b>Período Electoral</b>	CAMPAÑA
<b>Ámbito</b>	Local
<b>Partido Político</b>	PARTIDO REVOLUCIONARIO INSTITUCIONAL
<b>Otro Partido</b>	
<b>Nombre Candidato</b>	ALFREDO DEL MAZO
<b>Descripción del Cargo</b>	GOBERNADOR
<b>Otro Cargo</b>	
<b>Lema / Versión</b>	EN ESTA CASA APOYAMOS FUERTE Y CON TODO A DEL MAZO

<b>Entidad</b>	MÉXICO
<b>Municipio</b>	ACOLMAN
<b>Colonia</b>	CENTRO
<b>Calle</b>	16 DE SEPTIEMBRE
<b>Número</b>	SN
<b>Entre calle</b>	JOSE MARIA MORELOS Y PAVON
<b>Y Calle</b>	EMILIANO ZAPATA
<b>C.P.</b>	55870
<b>Referencia</b>	ARRIBA LOCAL DR CREACIONES Y NOVEDADES SAIM
<b>Distritos Federales</b>	
<b>Distritos Locales</b>	DISTRITO V

**Observaciones**

**Tamaño** Ancho: 1.5 metros, alto: 1 metros

**Tipo Anuncio** MANTAS





Sistema Integral de Monitoreo de Espectaculares

Reporte de recorrido

Usuario mario.chavez Fecha Encuesta: 5/4/2017 11:28:40 AM

Id Encuesta: 144758 - Ticket:66782 - Estatus:Autorizado

<b>Período Electoral</b>	CAMPAÑA
<b>Ámbito</b>	Local
<b>Partido Político</b>	PARTIDO REVOLUCIONARIO INSTITUCIONAL
<b>Otro Partido</b>	
<b>Nombre Candidato</b>	ALFREDO DEL MAZO
<b>Descripción del Cargo</b>	GOBERNADOR
<b>Otro Cargo</b>	
<b>Lema / Versión</b>	ACOLMAN CON ALFREDO DEL MAZO

<b>Entidad</b>	MÉXICO
<b>Municipio</b>	ACOLMAN
<b>Colonia</b>	CENTRO
<b>Calle</b>	16 DE SEPTIEMBRE
<b>Número</b>	SN
<b>Entre calle</b>	HIDALGO
<b>Y Calle</b>	VICENTE VILLADA
<b>C.P.</b>	55870
<b>Referencia</b>	ARRIBA EDIFICIO UNION DE TAXIS DE ACOLMAN
<b>Distritos Federales</b>	
<b>Distritos Locales</b>	DISTRITO V

**Observaciones**

**Tamaño** Ancho: 3 metros, alto: 2 metros

**Tipo Anuncio** MANTAS



Sistema Integral de Monitoreo de Espectaculares

Reporte de recorrido

Usuario mario.chavez Fecha Encuesta: 5/4/2017 11:34:15 AM

Id Encuesta: 144759 - Ticket:66782 - Estatus: Autorizado

<b>Período Electoral</b>	CAMPAÑA
<b>Ámbito</b>	Local
<b>Partido Político</b>	PARTIDO REVOLUCIONARIO INSTITUCIONAL
<b>Otro Partido</b>	
<b>Nombre Candidato</b>	ALFREDO DEL MAZO
<b>Descripción del Cargo</b>	GOBERNADOR
<b>Otro Cargo</b>	
<b>Lema / Versión</b>	EN ESTA CASA APOYAMOS FUERTE Y CON TODO A DEL MAZO

<b>Entidad</b>	MÉXICO
<b>Municipio</b>	ACOLMAN
<b>Colonia</b>	CENTRO
<b>Calle</b>	VICENTE VILLADA
<b>Número</b>	SN
<b>Entre calle</b>	HIDALGO
<b>Y Calle</b>	VENUSTIANI CARRANZA
<b>C.P.</b>	55870
<b>Referencia</b>	LADO LOCAL INTERNET
<b>Distritos Federales</b>	
<b>Distritos Locales</b>	DISTRITO V

**Observaciones**

**Tamaño** Ancho: 1.5 metros, alto: 1 metros

**Tipo Anuncio** MANTAS



Sistema Integral de Monitoreo de Espectaculares y Medios Impresos.  
 Usuario: JOSE RODRIGO ORTIZ CRUZ Fecha Monitoreo: 22/05/2017  
 ID Encuesta: 10461 Ticket: 10447 Estatus: Validado

**Proceso Electoral:** Local Ordinario 2016-2017

<b>Entidad:</b>	MEXICO	<b>UBICACIÓN</b>	
<b>Municipio:</b>	XONACATLAN	<b>Latitud:</b>	19.396928787231445
<b>Proceso:</b>	CAMPAÑA	<b>Longitud:</b>	-99.52727508544922
<b>Ámbito:</b>	Local	<b>Calle:</b>	emiliano zapata
		<b>Colonia:</b>	emiliano zapata
<b>Hallazgo:</b>	Bardas	<b>Número:</b>	s/n
<b>Otro Hallazgo:</b>	NO APLICA		
<b>Tamaño (metros):</b>	<b>ANCHO:</b> 8 <b>ALTO:</b> 2.5	<b>Código Postal:</b>	52060
<b>Lema/Versión:</b>	de la mano con la gente	<b>Entre Calle:</b>	poniente 3
<b>ID-INE:</b>	s/n	<b>Y Calle:</b>	emiliano zapata
<b>Tipo Beneficio:</b>	Genérico	<b>Referencia:</b>	junto terreno de siembra
<b>Observaciones:</b>	campaña anterior		

**BENEFICIADO(S):**

<b>No. 1</b>	
<b>Distritos Locales:</b>	HUIXQUILUCAN DE DEGOLLADO
<b>Cargo:</b>	GOBERNADOR ESTATAL
<b>Tipo Asociación:</b>	Partido
<b>Sujeto Obligado:</b>	PARTIDO REVOLUCIONARIO INSTITUCIONAL
<b>Beneficiado(s):</b>	GENERICO

Sistema Integral de Monitoreo de Espectaculares y Medios Impresos.  
Usuario: JOSE RODRIGO ORTIZ CRUZ Fecha Monitoreo: 22/05/2017  
ID Encuesta: 10461 Ticket: 10447 Estatus: Validado



Sistema Integral de Monitoreo de Espectaculares y Medios Impresos.  
 Usuario: YASMIN CAMPUZANO LÓPEZ Fecha Monitoreo: 22/05/2017  
 ID Encuesta: 10572 Ticket: 10558 Estatus: Validado

**Proceso Electoral:** Local Ordinario 2016-2017

<b>Entidad:</b>	MEXICO	<b>UBICACIÓN</b>	
<b>Municipio:</b>	LUVIANOS	<b>Latitud:</b>	18.908004760742188
<b>Proceso:</b>	CAMPAÑA	<b>Longitud:</b>	-100.26991271972656
<b>Ámbito:</b>	Local	<b>Calle:</b>	Carlos Hank Gonzalez
		<b>Colonia:</b>	Emiliano Zapata
<b>Hallazgo:</b>	Vinilonas	<b>Número:</b>	sn
<b>Otro Hallazgo:</b>	NO APLICA		
<b>Tamaño (metros):</b>	<b>ANCHO: 2 ALTO: 1</b>	<b>Código Postal:</b>	51440
	En esta casa		
<b>Lema/Versión:</b>	apoyamos fuerte y con todo	<b>Entre Calle:</b>	Carlos Hank Gonzalez
<b>ID-INE:</b>	08	<b>Y Calle:</b>	Francisco y Madero
<b>Tipo Beneficio:</b>	Personalizado	<b>Referencia:</b>	Casa particular a un lado de restaurante Doña Rebeca

**Observaciones:**

**BENEFICIADO(S):**

<b>No. 1</b>	
<b>Distritos Locales:</b>	TEJUPILCO DE HIDALGO
<b>Tipo Asociación:</b>	Partido
<b>Cargo:</b>	GOBERNADOR ESTATAL
<b>Beneficiado(s):</b>	ALFREDO DEL MAZO
<b>Sujeto Obligado:</b>	PARTIDO REVOLUCIONARIO INSTITUCIONAL



Sistema Integral de Monitoreo de Espectaculares y Medios Impresos.  
Usuario: YASMIN CAMPUZANO LÓPEZ Fecha Monitoreo: 22/05/2017  
ID Encuesta: 10572 Ticket: 10558 Estatus: Validado



Sistema Integral de Monitoreo de Espectaculares y Medios Impresos.  
 Usuario: JOSE RODRIGO ORTIZ CRUZ Fecha Monitoreo: 22/05/2017  
 ID Encuesta: 10761 Ticket: 10746 Estatus: Validado

**Proceso Electoral:** Local Ordinario 2016-2017

<b>Entidad:</b>	MEXICO	<b>UBICACIÓN</b>	
<b>Municipio:</b>	XONACATLAN	<b>Latitud:</b>	19.394420623779297
<b>Proceso:</b>	CAMPAÑA	<b>Longitud:</b>	-99.5259780883789
<b>Ámbito:</b>	Local	<b>Calle:</b>	Emiliano Zapata
		<b>Colonia:</b>	Emiliano Zapata
<b>Hallazgo:</b>	Bardas	<b>Número:</b>	S/N
<b>Otro Hallazgo:</b>	NO APLICA		
<b>Tamaño (metros):</b>	<b>ANCHO:</b> 5 <b>ALTO:</b> 2.5	<b>Código Postal:</b>	52060
<b>Lema/Versión:</b>	territorio	<b>Entre Calle:</b>	Poniente 4
<b>ID-INE:</b>	S/N	<b>Y Calle:</b>	Poniente 5
<b>Tipo Beneficio:</b>	Genérico	<b>Referencia:</b>	frente a tienda

**Observaciones:**

**BENEFICIADO(S):**

<b>No. 1</b>	
<b>Distritos Locales:</b>	HUIXQUILUCAN DE DEGOLLADO
<b>Cargo:</b>	GOBERNADOR ESTATAL
<b>Tipo Asociación:</b>	Partido
<b>Sujeto Obligado:</b>	PARTIDO REVOLUCIONARIO INSTITUCIONAL
<b>Beneficiado(s):</b>	GENERICO

Sistema Integral de Monitoreo de Espectaculares y Medios Impresos.  
Usuario: JOSE RODRIGO ORTIZ CRUZ Fecha Monitoreo: 22/05/2017  
ID Encuesta: 10761 Ticket: 10746 Estatus: Validado



Sistema Integral de Monitoreo de Espectaculares y Medios Impresos.  
 Usuario: TANIA LIBERTAD ASTIVIA ALMEIDA Fecha Monitoreo: 22/05/2017  
 ID Encuesta: 10765 Ticket: 10750 Estatus: Validado

**Proceso Electoral: Local Ordinario 2016-2017**

<b>Entidad:</b>	MEXICO	<b>UBICACIÓN</b>	
<b>Municipio:</b>	XONACATLAN	<b>Latitud:</b>	19.39439582824707
<b>Proceso:</b>	CAMPAÑA	<b>Longitud:</b>	-99.52607727050781
<b>Ámbito:</b>	Local	<b>Calle:</b>	EMILIANO ZAPATA
		<b>Colonia:</b>	EMILIANO ZAPATA
<b>Hallazgo:</b>	Bardas	<b>Número:</b>	SN
<b>Otro Hallazgo:</b>	NO APLICA		
<b>Tamaño (metros):</b>	<b>ANCHO: 6 ALTO: 3</b>	<b>Código Postal:</b>	52060
			CARRETERA
<b>Lema/Versión:</b>	TRANSFORMANDO MÉXICO	<b>Entre Calle:</b>	TOLUCA NAUCALPAN
<b>ID-INE:</b>	NA	<b>Y Calle:</b>	INDEPENDENCIA
<b>Tipo Beneficio:</b>	Genérico	<b>Referencia:</b>	SIN REFERENCIA
<b>Observaciones:</b>	GENÉRICO		

**BENEFICIADO(S):**

<b>No. 1</b>	
<b>Distritos Locales:</b>	HUIXQUILUCAN DE DEGOLLADO
<b>Cargo:</b>	GOBERNADOR ESTATAL
<b>Tipo Asociación:</b>	Partido
<b>Sujeto Obligado:</b>	PARTIDO REVOLUCIONARIO INSTITUCIONAL
<b>Beneficiado(s):</b>	GENERICO

Sistema Integral de Monitoreo de Espectaculares y Medios Impresos.  
Usuario: TANIA LIBERTAD ASTIVIA ALMEIDA Fecha Monitoreo: 22/05/2017  
ID Encuesta: 10765 Ticket: 10750 Estatus: Validado

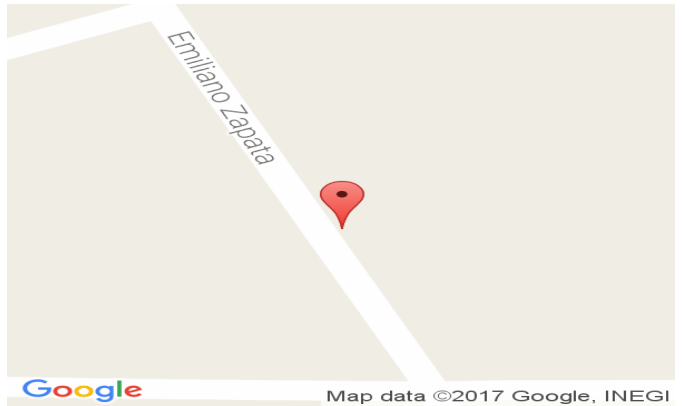



Sistema Integral de Monitoreo de Espectaculares y Medios Impresos.  
 Usuario: MONITOR ESTADO DE MEXICO Fecha Monitoreo: 04/05/2017  
 ID Encuesta: 1100 Ticket: 1094 Estatus: Validado

**Proceso Electoral:** Local Ordinario 2016-2017

<b>Entidad:</b>	MEXICO	<b>UBICACIÓN</b>	
<b>Municipio:</b>	JUCHITEPEC	<b>Latitud:</b>	19.109081268310547
<b>Proceso:</b>	CAMPAÑA	<b>Longitud:</b>	-98.88101959228516
<b>Ámbito:</b>	Local	<b>Calle:</b>	Avenida General E. González Norte
		<b>Colonia:</b>	Cuautzozongo
<b>Hallazgo:</b>	Bardas	<b>Número:</b>	s/n
<b>Otro Hallazgo:</b>	NO APLICA		
<b>Tamaño (metros):</b>	<b>ANCHO:</b> 30 <b>ALTO:</b> 2	<b>Código Postal:</b>	56870
<b>Lema/Versión:</b>	Fuerte y con todo	<b>Entre Calle:</b>	sin nombre
<b>ID-INE:</b>	N/A	<b>Y Calle:</b>	sin nombre
<b>Tipo Beneficio:</b>	Conjunto	<b>Referencia:</b>	muebles campos

**Observaciones:**

**BENEFICIADO(S):**

<b>No. 1</b>	
<b>Distritos Locales:</b>	CHALCO DE DIAZ COVARRUBIAS
<b>Cargo:</b>	GOBERNADOR ESTATAL
<b>Tipo Asociación:</b>	Partido
<b>Sujeto Obligado:</b>	PARTIDO REVOLUCIONARIO INSTITUCIONAL
<b>Beneficiado(s):</b>	Alfredo del Mazo

Sistema Integral de Monitoreo de Espectaculares y Medios Impresos.  
Usuario: MONITOR ESTADO DE MEXICO Fecha Monitoreo: 04/05/2017  
ID Encuesta: 1100 Ticket: 1094 Estatus: Validado

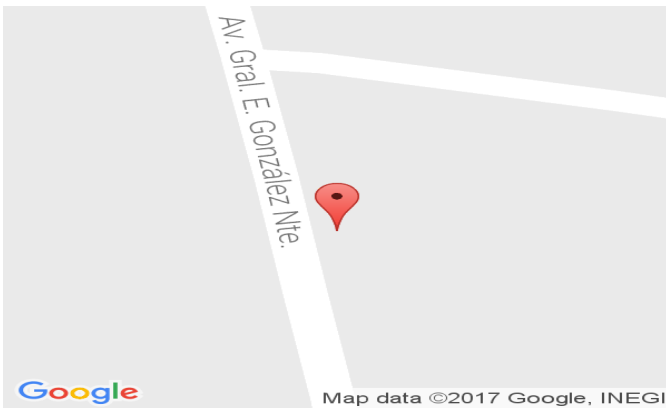

Sistema Integral de Monitoreo de Espectaculares y Medios Impresos.  
 Usuario: YASMIN CAMPUZANO LÓPEZ Fecha Monitoreo: 22/05/2017  
 ID Encuesta: 15792 Ticket: 15773 Estatus: Validado

**Proceso Electoral: Local Ordinario 2016-2017**

<b>Entidad:</b>	MEXICO	<b>UBICACIÓN</b>	
<b>Municipio:</b>	LUVIANOS	<b>Latitud:</b>	18.908004760742188
<b>Proceso:</b>	CAMPAÑA	<b>Longitud:</b>	-100.26991271972656
<b>Ámbito:</b>	Local	<b>Calle:</b>	Francisco I. Madero
		<b>Colonia:</b>	Emiliano Zapata
<b>Hallazgo:</b>	Bardas	<b>Número:</b>	sn
<b>Otro Hallazgo:</b>	NO APLICA		
<b>Tamaño (metros):</b>	<b>ANCHO: 5 ALTO: 2</b>	<b>Código Postal:</b>	51440
<b>Lema/Versión:</b>	Del Mazo Fuerte y con Todo	<b>Entre Calle:</b>	Francisco I. Madero
<b>ID-INE:</b>	10	<b>Y Calle:</b>	Carlos Hank Gonzalez
<b>Tipo Beneficio:</b>	Personalizado	<b>Referencia:</b>	A un lado de multimuebles "Mojica"

**Observaciones:**

**BENEFICIADO(S):**

<b>No. 1</b>	
<b>Sujeto Obligado:</b>	PARTIDO REVOLUCIONARIO INSTITUCIONAL
<b>Cargo:</b>	GOBERNADOR ESTATAL
<b>Tipo Asociación:</b>	Partido
<b>Distritos Locales:</b>	TEJUPILCO DE HIDALGO
<b>Beneficiado(s):</b>	ALFREDO DEL MAZO

Sistema Integral de Monitoreo de Espectaculares y Medios Impresos.  
Usuario: YASMIN CAMPUZANO LÓPEZ Fecha Monitoreo: 22/05/2017  
ID Encuesta: 15792 Ticket: 15773 Estatus: Validado

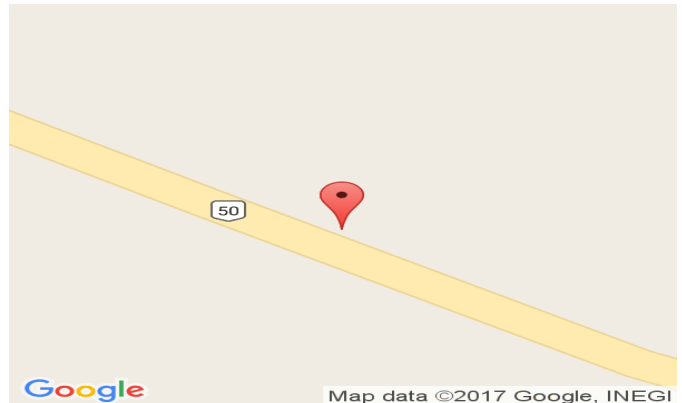

Sistema Integral de Monitoreo de Espectaculares y Medios Impresos.  
 Usuario: CARLOS ROBERTO LOEZA ORTEGA Fecha Monitoreo: 23/05/2017  
 ID Encuesta: 20468 Ticket: 20445 Estatus: Validado

**Proceso Electoral:** Local Ordinario 2016-2017

<b>Entidad:</b>	MEXICO	<b>UBICACIÓN</b>	
<b>Municipio:</b>	NEZAHUALCOYOTL	<b>Latitud:</b>	19.483360290527344
<b>Proceso:</b>	CAMPAÑA	<b>Longitud:</b>	-99.03099060058594
<b>Ámbito:</b>	Local	<b>Calle:</b>	plaza de las culturas
		<b>Colonia:</b>	plazas de aragon
<b>Hallazgo:</b>	Bardas	<b>Número:</b>	s/n
<b>Otro Hallazgo:</b>	NO APLICA		
<b>Tamaño (metros):</b>	<b>ANCHO:</b> 25 <b>ALTO:</b> 2	<b>Código Postal:</b>	57139
<b>Lema/Versión:</b>	fuerte y con todo	<b>Entre Calle:</b>	rio de los remedios
<b>ID-INE:</b>	00	<b>Y Calle:</b>	Manuel cadena
<b>Tipo Beneficio:</b>	Personalizado	<b>Referencia:</b>	frente al # 22

**Observaciones:**

**BENEFICIADO(S):**

<b>No. 1</b>	
<b>Distritos Locales:</b>	CD. NEZAHUALCOYOTL
<b>Cargo:</b>	GOBERNADOR ESTATAL
<b>Tipo Asociación:</b>	Partido
<b>Sujeto Obligado:</b>	PARTIDO REVOLUCIONARIO INSTITUCIONAL
<b>Beneficiado(s):</b>	TODOS LOS BENEFICIADOS REGISTRADOS PARA ESTE TIPO DE CANDIDATURA



Sistema Integral de Monitoreo de Espectaculares y Medios Impresos.

Usuario: CARLOS ROBERTO LOEZA ORTEGA Fecha Monitoreo: 23/05/2017

ID Encuesta: 20468 Ticket: 20445 Estatus: Validado

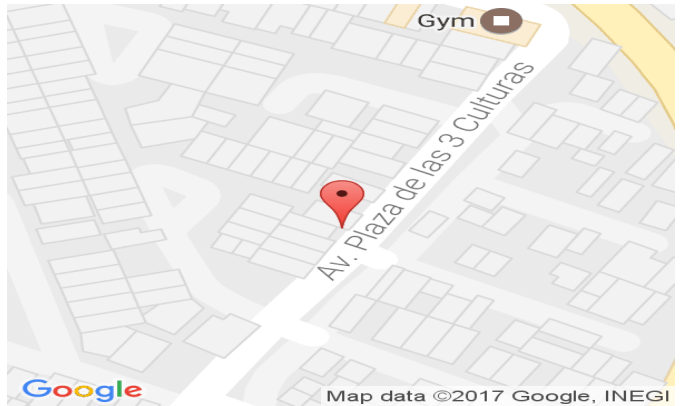

Sistema Integral de Monitoreo de Espectaculares y Medios Impresos.  
 Usuario: CARLOS ROBERTO LOEZA ORTEGA Fecha Monitoreo: 29/05/2017  
 ID Encuesta: 25105 Ticket: 25079 Estatus: Validado

**Proceso Electoral:** Local Ordinario 2016-2017

<b>Entidad:</b>	MEXICO	<b>UBICACIÓN</b>	
<b>Municipio:</b>	NEZAHUALCOYOTL	<b>Latitud:</b>	19.4631290435791
<b>Proceso:</b>	CAMPAÑA	<b>Longitud:</b>	-99.05654907226563
<b>Ámbito:</b>	Local	<b>Calle:</b>	bosque de las naciones
		<b>Colonia:</b>	villas de aragon
<b>Hallazgo:</b>	Bardas	<b>Número:</b>	s/n
<b>Otro Hallazgo:</b>	NO APLICA		
<b>Tamaño (metros):</b>	<b>ANCHO:</b> 15 <b>ALTO:</b> 2	<b>Código Postal:</b>	57570
<b>Lema/Versión:</b>	Del Mazo fuerte y con todo	<b>Entre Calle:</b>	villa cacama
<b>ID-INE:</b>	00	<b>Y Calle:</b>	av central
<b>Tipo Beneficio:</b>	Personalizado	<b>Referencia:</b>	frente a gasolinera
<b>Observaciones:</b>	Se encuentra ubicado en CDMX		

**BENEFICIADO(S):**

<b>No. 1</b>	
<b>Distritos Locales:</b>	CD. NEZAHUALCOYOTL
<b>Cargo:</b>	GOBERNADOR ESTATAL
<b>Tipo Asociación:</b>	Partido
<b>Sujeto Obligado:</b>	PARTIDO REVOLUCIONARIO INSTITUCIONAL
<b>Beneficiado(s):</b>	Alfredo del Mazo Maza

Sistema Integral de Monitoreo de Espectaculares y Medios Impresos.  
Usuario: CARLOS ROBERTO LOEZA ORTEGA Fecha Monitoreo: 29/05/2017  
ID Encuesta: 25105 Ticket: 25079 Estatus: Validado

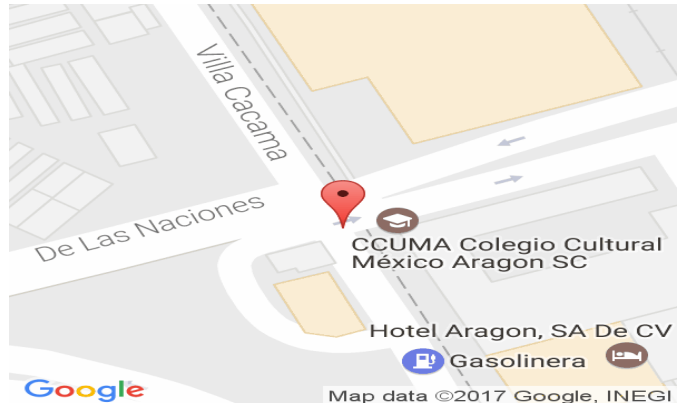

Sistema Integral de Monitoreo de Espectaculares y Medios Impresos.  
 Usuario: CARLOS ROBERTO LOEZA ORTEGA Fecha Monitoreo: 29/05/2017  
 ID Encuesta: 25415 Ticket: 25389 Estatus: Validado

**Proceso Electoral:** Local Ordinario 2016-2017

<b>Entidad:</b>	MEXICO	<b>UBICACIÓN</b>	
<b>Municipio:</b>	NEZAHUALCOYOTL	<b>Latitud:</b>	19.42853355407715
<b>Proceso:</b>	CAMPAÑA	<b>Longitud:</b>	-99.04336547851563
<b>Ámbito:</b>	Local	<b>Calle:</b>	16
		<b>Colonia:</b>	el sol
<b>Hallazgo:</b>	Vinilonas	<b>Número:</b>	30
<b>Otro Hallazgo:</b>	NO APLICA		
<b>Tamaño (metros):</b>	<b>ANCHO: 2 ALTO: 1</b>	<b>Código Postal:</b>	57200
	En esta casa		
<b>Lema/Versión:</b>	apoyamos fuerte y con todo	<b>Entre Calle:</b>	bordo de xochiaca
<b>ID-INE:</b>	S/N	<b>Y Calle:</b>	17
<b>Tipo Beneficio:</b>	Personalizado	<b>Referencia:</b>	frente a refaccionaria

**Observaciones:**

**BENEFICIADO(S):**

<b>No. 1</b>	
<b>Distritos Locales:</b>	CD. NEZAHUALCOYOTL
<b>Cargo:</b>	GOBERNADOR ESTATAL
<b>Tipo Asociación:</b>	Partido
<b>Sujeto Obligado:</b>	PARTIDO REVOLUCIONARIO INSTITUCIONAL
<b>Beneficiado(s):</b>	ALFREDO DEL MAZO MAZA

Sistema Integral de Monitoreo de Espectaculares y Medios Impresos.  
Usuario: CARLOS ROBERTO LOEZA ORTEGA Fecha Monitoreo: 29/05/2017  
ID Encuesta: 25415 Ticket: 25389 Estatus: Validado





Sistema Integral de Monitoreo de Espectaculares y Medios Impresos.  
 Usuario: MONITOR ESTADO DE MEXICO Fecha Monitoreo: 04/05/2017  
 ID Encuesta: 603 Ticket: 598 Estatus: Validado

**Proceso Electoral: Local Ordinario 2016-2017**

<b>Entidad:</b>	MEXICO	<b>UBICACIÓN</b>	
<b>Municipio:</b>	NEZAHUALCOYOTL	<b>Latitud:</b>	19.41362190246582
<b>Proceso:</b>	CAMPAÑA	<b>Longitud:</b>	-99.02067565917969
<b>Ámbito:</b>	Local	<b>Calle:</b>	Avenida Adolfo López Mateos
		<b>Colonia:</b>	Benito Juárez
<b>Hallazgo:</b>	Mantas (igual o mayor a 12mts)	<b>Número:</b>	sin numero
<b>Otro Hallazgo:</b>	NO APLICA		
<b>Tamaño (metros):</b>	<b>ANCHO:</b> 1.5 <b>ALTO:</b> .5	<b>Código Postal:</b>	57000
<b>Lema/Versión:</b>	fuerte y con todo	<b>Entre Calle:</b>	amanecer ranchero
<b>ID-INE:</b>	n/a	<b>Y Calle:</b>	cielito lindo
<b>Tipo Beneficio:</b>	Personalizado	<b>Referencia:</b>	laboratorio siglo 21

**Observaciones:**

**BENEFICIADO(S):**

<b>No. 1</b>	
<b>Distritos Locales:</b>	CD. NEZAHUALCOYOTL
<b>Cargo:</b>	GOBERNADOR ESTATAL
<b>Tipo Asociación:</b>	Partido
<b>Sujeto Obligado:</b>	PARTIDO REVOLUCIONARIO INSTITUCIONAL
<b>Beneficiado(s):</b>	Todos los beneficiados registrados para este tipo de candidatura

Sistema Integral de Monitoreo de Espectaculares y Medios Impresos.  
Usuario: MONITOR ESTADO DE MEXICO Fecha Monitoreo: 04/05/2017  
ID Encuesta: 603 Ticket: 598 Estatus: Validado

