

Sistema Integral de Monitoreo de Espectaculares

Reporte de recorrido

Usuario cristian.juarez Fecha Encuesta: 2/1/2017 7:12:20 AM

Id Encuesta: 124803 - Ticket:54535 - Estatus:Autorizado

<b>Período Electoral</b>	PRECAMPAÑA
<b>Ámbito</b>	Local
<b>Partido Político</b>	PARTIDO ACCIÓN NACIONAL
<b>Otro Partido</b>	
<b>Nombre Candidato</b>	JOSE LUIS DURAN
<b>Descripción del Cargo</b>	GOBERNADOR
<b>Otro Cargo</b>	
<b>Lema / Versión</b>	DURAN GOBERNADOR

<b>Entidad</b>	MÉXICO
<b>Municipio</b>	NAUCALPAN DE JUÁREZ
<b>Colonia</b>	BOSQUES DE MOCTEZUMA
<b>Calle</b>	VIA LOPEZ MATEOZ
<b>Número</b>	SN
<b>Entre calle</b>	CERRO CHIMALPOPOTLA
<b>Y Calle</b>	CERRO HUITZILHUITL
<b>C.P.</b>	53278
<b>Referencia</b>	CAMIONETA AZUL
<b>Distritos Federales</b>	
<b>Distritos Locales</b>	DISTRITO XXIX

**Observaciones** VEHICULO CON PERIFONEO

**Tamaño** Ancho: 3 metros, alto: 2 metros

**Tipo Anuncio** VEHÍCULOS

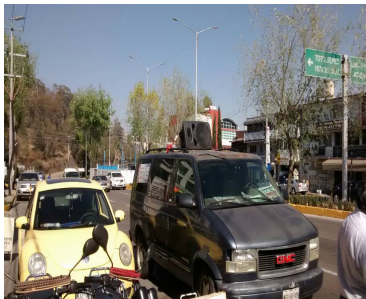

Sistema Integral de Monitoreo de Espectaculares

Reporte de recorrido

Usuario cristian.juarez Fecha Encuesta: 2/2/2017 10:44:35 AM

Id Encuesta: 124807 - Ticket:54536 - Estatus: Autorizado

Período Electoral	PRECAMPAÑA
Ámbito	Local
Partido Político	PARTIDO ACCIÓN NACIONAL
Otro Partido	
Nombre Candidato	JOSE LUIS DURAN
Descripción del Cargo	GOBERNADOR
Otro Cargo	
Lema / Versión	DE QUE SE VAN SE VAN. EL CAMBIO QUE TODOS QUEREMOS

Entidad	MÉXICO
Municipio	NAUCALPAN DE JUÁREZ
Colonia	BOSQUES DE MOCTEZUMA
Calle	AV ADOLFO LOPEZ MATEOS
Número	SN
Entre calle	CERRO DE HUITZILIHUTL
Y Calle	CERRO DE CHIMALPOPOCA
C.P.	53278
Referencia	LLANTAS CONTINENTAL
Distritos Federales	
Distritos Locales	DISTRITO XXIX

Observaciones

Tamaño Ancho: 4 metros, alto: 2 metros



Tipo Anuncio MANTAS



Sistema Integral de Monitoreo de Espectaculares

Reporte de recorrido

Usuario gisela.flores Fecha Encuesta: 2/4/2017 10:08:53 AM

Id Encuesta: 124964 - Ticket:54565 - Estatus:Autorizado

<b>Período Electoral</b>	PRECAMPAÑA
<b>Ámbito</b>	Local
<b>Partido Político</b>	PARTIDO ACCIÓN NACIONAL
<b>Otro Partido</b>	
<b>Nombre Candidato</b>	JOSE LUIS DURAN
<b>Descripción del Cargo</b>	GOBERNADOR
<b>Otro Cargo</b>	
<b>Lema / Versión</b>	DE QUE SE VAN SE VAN CAMBIO QUE TOS QUEREMOS

<b>Entidad</b>	MÉXICO
<b>Municipio</b>	TULTITLÁN
<b>Colonia</b>	FUENTES DEL VALLE BUWNAVISTA
<b>Calle</b>	JOSE LOOEZ PORTILLO
<b>Número</b>	S/N
<b>Entre calle</b>	HANK GONZALEZ
<b>Y Calle</b>	CAMPILLO SAENS
<b>C.P.</b>	59948
<b>Referencia</b>	PUENTE PEATONAL Y ESTACION BUENA VISTA MEXI BUS
<b>Distritos Federales</b>	
<b>Distritos Locales</b>	DISTRITO XI

**Observaciones**

**Tamaño** Ancho: 5 metros, alto: 1.5 metros

**Tipo Anuncio** MANTAS

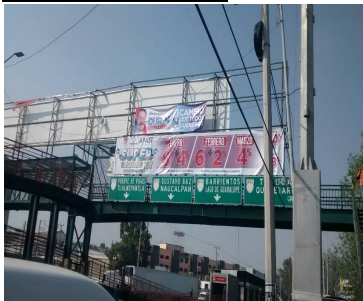



Sistema Integral de Monitoreo de Espectaculares

Reporte de recorrido

Usuario gisela.flores Fecha Encuesta: 2/4/2017 11:33:51 AM

Id Encuesta: 124989 - Ticket:54568 - Estatus:Autorizado

Período Electoral	PRECAMPAÑA
Ámbito	Local
Partido Político	PARTIDO ACCIÓN NACIONAL
Otro Partido	
Nombre Candidato	JOSE LUIS DURAN
Descripción del Cargo	GOBERNADOR
Otro Cargo	
Lema / Versión	EL CAMBIO QUE QUEREMOS TODOS

Entidad	MÉXICO
Municipio	TULTITLÁN
Colonia	SAN FRANCUSCO CHILPAN
Calle	LOPEZ PORTILLO
Número	S/N
Entre calle	LOPEZ PORTILLO
Y Calle	MARAGARITA MAZA
C.P.	54940
Referencia	SOBRE PUENTE PEATONAL ENTRE COPPEL LOCAL DE AMORTIGUADORES SERVICIO RIVERA SUSPENSIONES
Distritos Federales	
Distritos Locales	DISTRITO XI

Observaciones	MANTA SOBRE MAYA METÁLICA DE PUENTE PEATONAL
---------------	--

Tamaño Ancho: 5 metros, alto: 1.5 metros

Tipo Anuncio PANORÁMICOS

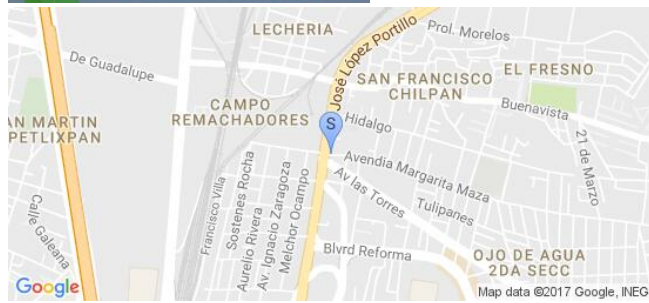
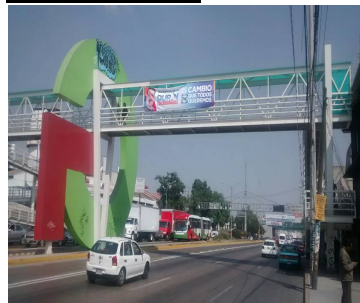
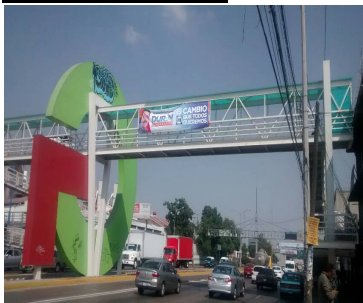

Sistema Integral de Monitoreo de Espectaculares

Reporte de recorrido

Usuario gisela.flores Fecha Encuesta: 2/5/2017 10:59:26 AM

Id Encuesta: 125057 - Ticket:54578 - Estatus:Autorizado

<b>Período Electoral</b>	PRECAMPAÑA
<b>Ámbito</b>	Local
<b>Partido Político</b>	PARTIDO ACCIÓN NACIONAL
<b>Otro Partido</b>	
<b>Nombre Candidato</b>	JOSE LUIS DURAN
<b>Descripción del Cargo</b>	GOBERNADOR
<b>Otro Cargo</b>	
<b>Lema / Versión</b>	EL CAMBIO QUE TODOS QUEREMOS

<b>Entidad</b>	MÉXICO
<b>Municipio</b>	NEZAHUALCÓYOTL
<b>Colonia</b>	CUIDAD LAGO
<b>Calle</b>	PEÑOL TEXCOCO
<b>Número</b>	S/N
<b>Entre calle</b>	ESQUINA CANAL DE SALES
<b>Y Calle</b>	ESQUINA DE SALES
<b>C.P.</b>	57180
<b>Referencia</b>	PUENTE PEATONAL
<b>Distritos Federales</b>	
<b>Distritos Locales</b>	DISTRITO XXIV

**Observaciones** JUNTO A REGISTRO SIGUIENTE

**Tamaño** Ancho: 1.5 metros, alto: 1 metros

**Tipo Anuncio** MANTAS



Sistema Integral de Monitoreo de Espectaculares

Reporte de recorrido

Usuario gisela.flores Fecha Encuesta: 2/5/2017 11:05:34 AM

Id Encuesta: 125058 - Ticket:54578 - Estatus: Autorizado

<b>Período Electoral</b>	PRECAMPAÑA
<b>Ámbito</b>	Local
<b>Partido Político</b>	PARTIDO ACCIÓN NACIONAL
<b>Otro Partido</b>	
<b>Nombre Candidato</b>	JOSE LUIS DURAN
<b>Descripción del Cargo</b>	GOBERNADOR
<b>Otro Cargo</b>	
<b>Lema / Versión</b>	EL CAMBIO QUE QUEREMOS TODOS

<b>Entidad</b>	MÉXICO
<b>Municipio</b>	NEZAHUALCÓYOTL
<b>Colonia</b>	CUIDAD LAGO
<b>Calle</b>	PEÑON TEXCOCO
<b>Número</b>	S/N
<b>Entre calle</b>	CANAL DE SALES
<b>Y Calle</b>	CANAL DE SALES
<b>C.P.</b>	50180
<b>Referencia</b>	PUENTE PEATONAL
<b>Distritos Federales</b>	
<b>Distritos Locales</b>	DISTRITO XXIV

**Observaciones** JUNTO A TESTIGO ANTERIOR

**Tamaño** Ancho: 1.5 metros, alto: 1 metros

**Tipo Anuncio** MANTAS





Sistema Integral de Monitoreo de Espectaculares

Reporte de recorrido

Usuario gisela.flores Fecha Encuesta: 2/5/2017 11:09:52 AM

Id Encuesta: 125059 - Ticket:54578 - Estatus:Autorizado

Período Electoral	PRECAMPAÑA
Ámbito	Local
Partido Político	PARTIDO ACCIÓN NACIONAL
Otro Partido	
Nombre Candidato	JOSE LUIS DURAN
Descripción del Cargo	GOBERNADOR
Otro Cargo	
Lema / Versión	EL CAMBIO QUE TODOS QUEREMOS

Entidad	MÉXICO
Municipio	NEZAHUALCÓYOTL
Colonia	CUIDAD LAGO
Calle	PEÑON TEXCOCO
Número	S/N
Entre calle	PEÑON TEXCOCO
Y Calle	PEÑON TEXCOCO
C.P.	52180
Referencia	PUENTE PEATONAL
Distritos Federales	
Distritos Locales	DISTRITO XXIV

Observaciones JUNTO A REGISTRO SIGUIENTE

Tamaño Ancho: 1.5 metros, alto: 1 metros

Tipo Anuncio MANTAS



Sistema Integral de Monitoreo de Espectaculares

Reporte de recorrido

Usuario gisela.flores Fecha Encuesta: 2/5/2017 11:13:45 AM

Id Encuesta: 125060 - Ticket:54578 - Estatus:Autorizado

<b>Período Electoral</b>	PRECAMPAÑA
<b>Ámbito</b>	Local
<b>Partido Político</b>	PARTIDO ACCIÓN NACIONAL
<b>Otro Partido</b>	
<b>Nombre Candidato</b>	JOSE LUIS DURAN
<b>Descripción del Cargo</b>	GOBERNADOR
<b>Otro Cargo</b>	
<b>Lema / Versión</b>	EL CAMBIO QUE TODOS QUEREMOS

<b>Entidad</b>	MÉXICO
<b>Municipio</b>	NEZAHUALCÓYOTL
<b>Colonia</b>	CIUDAD LAGO
<b>Calle</b>	PEÑON TEXCOCO
<b>Número</b>	S/N
<b>Entre calle</b>	PEÑON TEXCOCO
<b>Y Calle</b>	PEÑON TEXCOCO
<b>C.P.</b>	52180
<b>Referencia</b>	PUENTE PEATONAL
<b>Distritos Federales</b>	
<b>Distritos Locales</b>	DISTRITO XXIV

**Observaciones** JUNTO A REGISTRO ANTERIOR

**Tamaño** Ancho: 1.5 metros, alto: 1 metros

**Tipo Anuncio** MANTAS





Sistema Integral de Monitoreo de Espectaculares

Reporte de recorrido

Usuario claudia.martinez Fecha Encuesta: 2/5/2017 12:35:10 PM

Id Encuesta: 125100 - Ticket:54582 - Estatus: Autorizado

<b>Período Electoral</b>	PRECAMPAÑA
<b>Ámbito</b>	Local
<b>Partido Político</b>	PARTIDO ACCIÓN NACIONAL
<b>Otro Partido</b>	
<b>Nombre Candidato</b>	JOSE LUIS DURAN
<b>Descripción del Cargo</b>	GOBERNADOR
<b>Otro Cargo</b>	
<b>Lema / Versión</b>	DE QUE SE VAN SE VAN DURAN GOBERNADOR

<b>Entidad</b>	MÉXICO
<b>Municipio</b>	NEZAHUALCÓYOTL
<b>Colonia</b>	TAMAULIPAS SECCION VIRGENCITAS
<b>Calle</b>	BORDO DE XOCHIACA
<b>Número</b>	S/N
<b>Entre calle</b>	VIRGEN DEL CARMEN
<b>Y Calle</b>	NEZAHUALCOYOTL
<b>C.P.</b>	57300
<b>Referencia</b>	PUENTE PEATONAL ENFRENTA DE WALMART
<b>Distritos Federales</b>	
<b>Distritos Locales</b>	DISTRITO XXIX

**Observaciones**

**Tamaño** Ancho: 1 metros, alto: 50 metros

**Tipo Anuncio** MANTAS



Sistema Integral de Monitoreo de Espectaculares

Reporte de recorrido

Usuario janeth.rodriguez Fecha Encuesta: 2/27/2017 12:52:07 PM

Id Encuesta: 126057 - Ticket:54761 - Estatus:Autorizado

<b>Período Electoral</b>	PRECAMPAÑA
<b>Ámbito</b>	Local
<b>Partido Político</b>	PARTIDO ACCIÓN NACIONAL
<b>Otro Partido</b>	
<b>Nombre Candidato</b>	JOSE LUIS DURAN
<b>Descripción del Cargo</b>	GOBERNADOR
<b>Otro Cargo</b>	
<b>Lema / Versión</b>	EL CAMBIO QUE TODOS QUEREMOS

<b>Entidad</b>	MÉXICO
<b>Municipio</b>	TIMILPAN
<b>Colonia</b>	CENTRO
<b>Calle</b>	FRANCISCO I MADERO
<b>Número</b>	13
<b>Entre calle</b>	FRANCISCO I MADERO
<b>Y Calle</b>	JUAN ALDAMA
<b>C.P.</b>	50500
<b>Referencia</b>	TIENDA DE ABARROTES
<b>Distritos Federales</b>	
<b>Distritos Locales</b>	DISTRITO XIV

**Observaciones**

**Tamaño** Ancho: 3 metros, alto: 1 metros

**Tipo Anuncio** MANTAS

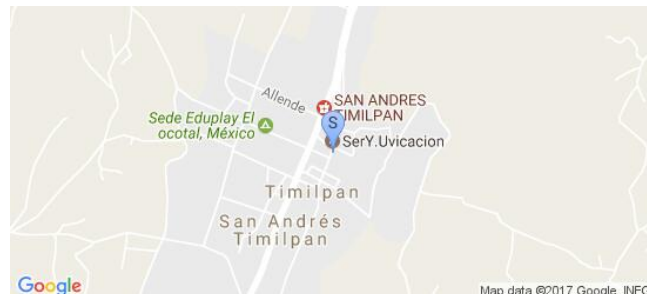

**Sistema Integral de Monitoreo de Espectaculares**
**Reporte de recorrido**

Usuario lucero.sandoval Fecha Encuesta: 2/28/2017 1:48:46 PM

Id Encuesta: 126178 - Ticket:54779 - Estatus: Autorizado

<b>Período Electoral</b>	PRECAMPAÑA
<b>Ámbito</b>	Local
<b>Partido Político</b>	PARTIDO ACCIÓN NACIONAL
<b>Otro Partido</b>	
<b>Nombre Candidato</b>	GENÉRICO
<b>Descripción del Cargo</b>	GOBERNADOR
<b>Otro Cargo</b>	GENÉRICO
<b>Lema / Versión</b>	NO AL GASOLINAZO

<b>Entidad</b>	MÉXICO
<b>Municipio</b>	TONANITLA
<b>Colonia</b>	LA CHINAMPA
<b>Calle</b>	CARR JALTOCAN
<b>Número</b>	SN
<b>Entre calle</b>	JACARANDAS
<b>Y Calle</b>	LIRIOS
<b>C.P.</b>	55189
<b>Referencia</b>	A UN COSTADO DEL MOTEL VILLA CATALINA
<b>Distritos Federales</b>	
<b>Distritos Locales</b>	DISTRITO XXXVII

**Observaciones**
**Tamaño** Ancho: 10 metros, alto: 3 metros

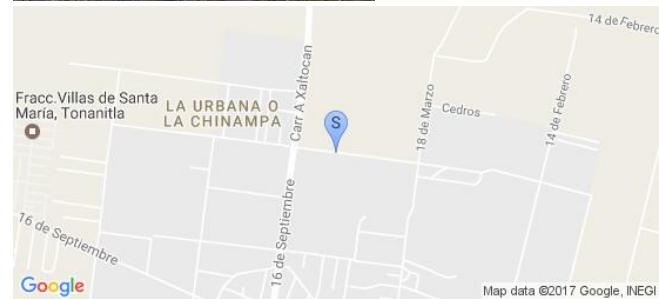
**Tipo Anuncio** MUROS



Sistema Integral de Monitoreo de Espectaculares

Reporte de recorrido

Usuario lucero.sandoval Fecha Encuesta: 2/28/2017 2:06:23 PM

Id Encuesta: 126180 - Ticket:54779 - Estatus:Autorizado

<b>Período Electoral</b>	PRECAMPAÑA
<b>Ámbito</b>	Local
<b>Partido Político</b>	PARTIDO ACCIÓN NACIONAL
<b>Otro Partido</b>	
<b>Nombre Candidato</b>	GENERICO
<b>Descripción del Cargo</b>	GOBERNADOR
<b>Otro Cargo</b>	GENERICO
<b>Lema / Versión</b>	NO AL GASOLINAZO

<b>Entidad</b>	MÉXICO
<b>Municipio</b>	TONANITLA
<b>Colonia</b>	CENTRO
<b>Calle</b>	16 DE SEPTIEMBRE
<b>Número</b>	SN
<b>Entre calle</b>	1 DE SEPTIEMBRE
<b>Y Calle</b>	13 SEPTIEMBRE
<b>C.P.</b>	55789
<b>Referencia</b>	FRENTE A ABARROTOS EL PITUFIN
<b>Distritos Federales</b>	
<b>Distritos Locales</b>	DISTRITO XXXVII

**Observaciones**

**Tamaño** Ancho: 20 metros, alto: 2 metros

**Tipo Anuncio** MUROS

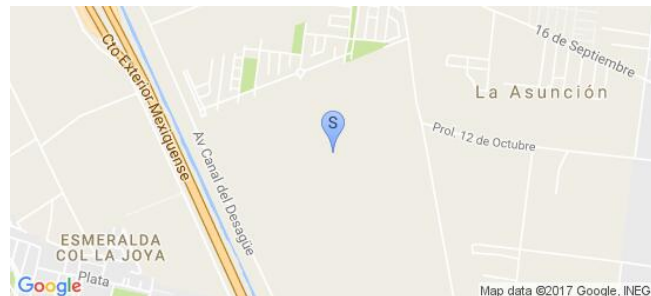

**Sistema Integral de Monitoreo de Espectaculares**
**Reporte de recorrido**

Usuario lucero.sandoval Fecha Encuesta: 2/28/2017 2:12:47 PM

Id Encuesta: 126181 - Ticket:54779 - Estatus: Autorizado

<b>Período Electoral</b>	PRECAMPAÑA
<b>Ámbito</b>	Local
<b>Partido Político</b>	PARTIDO ACCIÓN NACIONAL
<b>Otro Partido</b>	
<b>Nombre Candidato</b>	GENÉRICO
<b>Descripción del Cargo</b>	GOBERNADOR
<b>Otro Cargo</b>	GENÉRICO
<b>Lema / Versión</b>	NO AL GASOLINAZO

<b>Entidad</b>	MÉXICO
<b>Municipio</b>	TONANITLA
<b>Colonia</b>	CENTRO
<b>Calle</b>	20 DE NOVIEMBRE
<b>Número</b>	SN
<b>Entre calle</b>	2 ABRIL
<b>Y Calle</b>	1 ENERO
<b>C.P.</b>	55189
<b>Referencia</b>	FRENTE A LABORATORIO TONANITLA
<b>Distritos Federales</b>	
<b>Distritos Locales</b>	DISTRITO XXXVII

**Observaciones**
**Tamaño** Ancho: 25 metros, alto: 2 metros

**Tipo Anuncio** MUROS

Sistema Integral de Monitoreo de Espectaculares

Reporte de recorrido

Usuario lucero.sandoval Fecha Encuesta: 2/28/2017 2:36:14 PM

Id Encuesta: 126184 - Ticket:54779 - Estatus: Autorizado

<b>Período Electoral</b>	PRECAMPAÑA
<b>Ámbito</b>	Local
<b>Partido Político</b>	PARTIDO ACCIÓN NACIONAL
<b>Otro Partido</b>	
<b>Nombre Candidato</b>	GENÉRICO
<b>Descripción del Cargo</b>	GOBERNADOR
<b>Otro Cargo</b>	GENÉRICO
<b>Lema / Versión</b>	NO AL GASOLINAZO

<b>Entidad</b>	MÉXICO
<b>Municipio</b>	TONANITLA
<b>Colonia</b>	CENTRO
<b>Calle</b>	10 DE JUNIO
<b>Número</b>	SN
<b>Entre calle</b>	5 MAYO
<b>Y Calle</b>	10 ABRIL
<b>C.P.</b>	55789
<b>Referencia</b>	A UN COSTADO DE ELECTRÓNICA Y SERVICIO
<b>Distritos Federales</b>	
<b>Distritos Locales</b>	DISTRITO XXXVII

**Observaciones**

**Tamaño** Ancho: 30 metros, alto: 2 metros

**Tipo Anuncio** MUROS





Sistema Integral de Monitoreo de Espectaculares

Reporte de recorrido

Usuario osiris.ruiz Fecha Encuesta: 3/3/2017 11:15:55 AM

Id Encuesta: 126461 - Ticket:54825 - Estatus:Autorizado

<b>Período Electoral</b>	PRECAMPAÑA
<b>Ámbito</b>	Local
<b>Partido Político</b>	PARTIDO ACCIÓN NACIONAL
<b>Otro Partido</b>	
<b>Nombre Candidato</b>	GENERICO
<b>Descripción del Cargo</b>	GOBERNADOR
<b>Otro Cargo</b>	
<b>Lema / Versión</b>	LA DEMOCRACIA NO EMPIEZA NI TERMINA CON EL VOTO PERO SIN EL VOTO SIMPLE Y SENCILLAMENTE TRISTE

<b>Entidad</b>	MÉXICO
<b>Municipio</b>	TENANGO DEL AIRE
<b>Colonia</b>	BARRIO AMILCO
<b>Calle</b>	GARITA
<b>Número</b>	SN
<b>Entre calle</b>	FCO. I MADERO
<b>Y Calle</b>	CARRETERA COCOTITLAN TEPETLIXPA
<b>C.P.</b>	00000
<b>Referencia</b>	SN
<b>Distritos Federales</b>	
<b>Distritos Locales</b>	DISTRITO XXXIII

**Observaciones** BARDA APARENTEMENTE DE CAMPAÑA ANTERIOR

**Tamaño** Ancho: 30 metros, alto: 3 metros

**Tipo Anuncio** MUROS

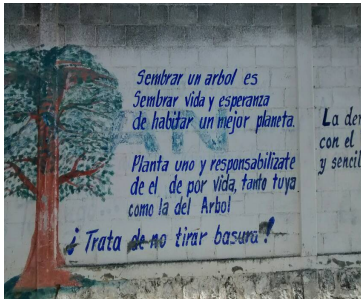
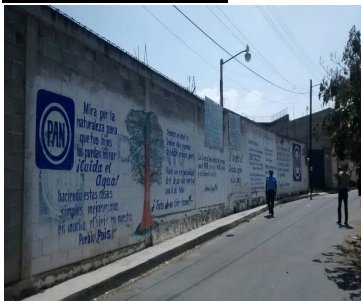

Sistema Integral de Monitoreo de Espectaculares

Reporte de recorrido

Usuario lucero.sandoval Fecha Encuesta: 2/28/2017 2:44:10 PM

Id Encuesta: 126497 - Ticket:54831 - Estatus:Autorizado

<b>Período Electoral</b>	PRECAMPAÑA
<b>Ámbito</b>	Local
<b>Partido Político</b>	PARTIDO ACCIÓN NACIONAL
<b>Otro Partido</b>	
<b>Nombre Candidato</b>	GENÉRICO
<b>Descripción del Cargo</b>	OTRO LOCAL
<b>Otro Cargo</b>	GENÉRICO
<b>Lema / Versión</b>	NO AL GASOLINAZO

<b>Entidad</b>	MÉXICO
<b>Municipio</b>	TONANITLA
<b>Colonia</b>	CENTRO
<b>Calle</b>	1 DE SEPTIEMBRE
<b>Número</b>	SN
<b>Entre calle</b>	13 SEPTIEMBRE
<b>Y Calle</b>	15 SEPTIEMBRE
<b>C.P.</b>	55189
<b>Referencia</b>	FRENTE A MISCELÁNEA CHANITA
<b>Distritos Federales</b>	
<b>Distritos Locales</b>	DISTRITO XXXVII

**Observaciones**

**Tamaño** Ancho: 18 metros, alto: 1 metros

**Tipo Anuncio** MUROS



Sistema Integral de Monitoreo de Espectaculares

Reporte de recorrido

Usuario lucero.sandoval Fecha Encuesta: 2/28/2017 2:47:49 PM

Id Encuesta: 126498 - Ticket:54831 - Estatus: Autorizado

<b>Período Electoral</b>	PRECAMPAÑA
<b>Ámbito</b>	Local
<b>Partido Político</b>	PARTIDO ACCIÓN NACIONAL
<b>Otro Partido</b>	
<b>Nombre Candidato</b>	GENERICO
<b>Descripción del Cargo</b>	OTRO LOCAL
<b>Otro Cargo</b>	
<b>Lema / Versión</b>	NO AL GADOLINAZO

<b>Entidad</b>	MÉXICO
<b>Municipio</b>	TONANITLA
<b>Colonia</b>	CENTRO
<b>Calle</b>	1 DE SEPTIEMBRE
<b>Número</b>	SN
<b>Entre calle</b>	15 DE SEPTIEMBRE
<b>Y Calle</b>	13 DE SEPTIEMBRE
<b>C.P.</b>	55789
<b>Referencia</b>	FRENTE A MISCELÁNEA CHANITA
<b>Distritos Federales</b>	
<b>Distritos Locales</b>	DISTRITO XXXVII

**Observaciones**

**Tamaño** Ancho: 18 metros, alto: 1 metros

**Tipo Anuncio** MUROS

