

Sistema Integral de Monitoreo de Espectaculares

Reporte de recorrido

Usuario juanmartin.silva

Id Encuesta: 34366 - Ticket:5467 - Estatus: Autorizado

Período Electoral	CAMPAÑA
Ámbito	Federal
Partido Político	PARTIDO HUMANISTA
Otro Partido	
Nombre Candidato	N/A
Descripción del Cargo	INSTITUCIONAL FEDERAL
Otro Cargo	
Lema / Versión	PARTICIPACIÓN Y PROSPERIDAD

Entidad	AGUASCALIENTES
Municipio	AGUASCALIENTES
Colonia	CURTIDORES
Calle	RAFAEL VAZQUEZ
Número	133
Entre calle	RAFAEL VÁZQUEZ
Y Calle	RIO DE LA PLATA
C.P.	20040
Referencia	TIENDA DE ABARROTOS
Distritos Federales	DISTRITO III
Distritos Locales	

Observaciones

Tamaño Ancho: 1 metros, alto: 1 metros

Tipo Anuncio MANTAS

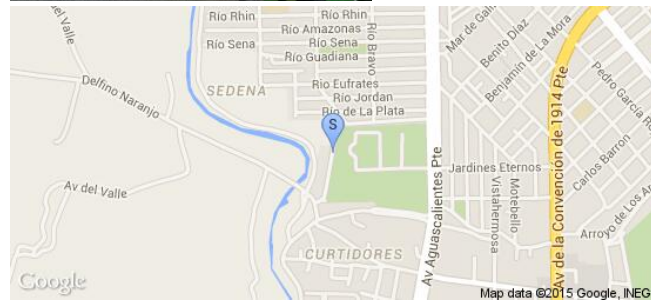

Sistema Integral de Monitoreo de Espectaculares

Reporte de recorrido

Usuario joseluis.herrera

Id Encuesta: 26564 - Ticket:4354 - Estatus:Autorizado

Período Electoral CAMPAÑA
Ámbito Federal

Entidad BAJA CALIFORNIA
Municipio MEXICALI
Colonia VILLA COLONIAL
Calle VENUSTIANO CARRANZA
Número S/N
Entre calle ALTA LOMA
Y Calle CALZADA INDEPENDENCIA
C.P. 21298
Referencia CANCHA DE FUTBOOL
Distritos Federales DISTRITO II
Distritos Locales

Partido Político PARTIDO HUMANISTA
Otro Partido
Nombre Candidato MARCO VIZCARRA
Descripción del Cargo DIPUTADO FEDERAL
Otro Cargo
Lema / Versión SUBIR LOS SUELDOS SIN QUEBRAR A LAS EMPRESAS

Observaciones SUPLENTE JOSÉ IGNACIO SIGALA QUINTERO

Tamaño Ancho: 12 metros, alto: 5 metros

Tipo Anuncio PANORÁMICOS



Sistema Integral de Monitoreo de Espectaculares

Reporte de recorrido

Usuario joseluis.herrera

Id Encuesta: 26600 - Ticket:4359 - Estatus: Autorizado

Período Electoral	CAMPAÑA
Ámbito	Federal
Partido Político	PARTIDO HUMANISTA
Otro Partido	
Nombre Candidato	MARCO VIZCARRA
Descripción del Cargo	DIPUTADO FEDERAL
Otro Cargo	
Lema / Versión	SUBIR LOS SUELDOS SIN QUEBRAR A LAS EMPRESAS, ES POSIBLE

Entidad	BAJA CALIFORNIA
Municipio	MEXICALI
Colonia	LAZARO CARDENAS
Calle	LAZARO CÁRDENAS
Número	S/N
Entre calle	RIO ELOTA
Y Calle	RIO SAN LORENZO
C.P.	21290
Referencia	TALLE MECÁNICO MEXICALI
Distritos Federales	DISTRITO II
Distritos Locales	

Observaciones	DOBLE VISTA SUPLENTE JOSE IGNACIO SIGALA QUINTERO
---------------	---

Tamaño Ancho: 12 metros, alto: 5 metros

Tipo Anuncio PANORÁMICOS

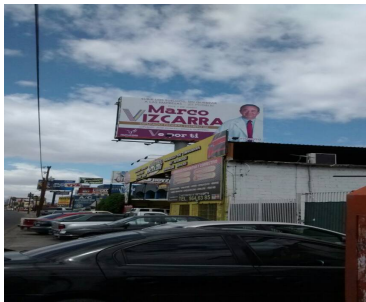
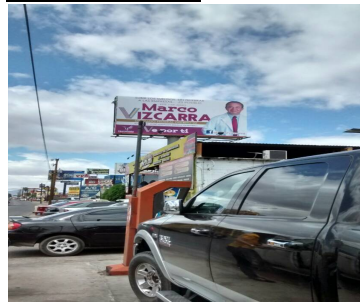

Sistema Integral de Monitoreo de Espectaculares
Reporte de recorrido

Usuario joseluis.herrera

Id Encuesta: 26601 - Ticket:4359 - Estatus: Autorizado

Período Electoral	CAMPAÑA
Ámbito	Federal
Partido Político	PARTIDO HUMANISTA
Otro Partido	
Nombre Candidato	MARCO VIZCARRA
Descripción del Cargo	DIPUTADO FEDERAL
Otro Cargo	
Lema / Versión	TRAS DE REJAS Y CANDADOS DEBEN ESTAR LOS LADRONES, NO LAS FAMILIAS

Entidad	BAJA CALIFORNIA
Municipio	MEXICALI
Colonia	CARBAJAL
Calle	LAZARO CARDENAS
Número	S/N
Entre calle	RIO MOCORITO
Y Calle	18 DE MARZO
C.P.	21370
Referencia	A UN COSTADO DE CRUZ ROJA
Distritos Federales	DISTRITO II
Distritos Locales	

Observaciones SUPLENTE JOSÉ IGNACIO SIGALA QUINTERO

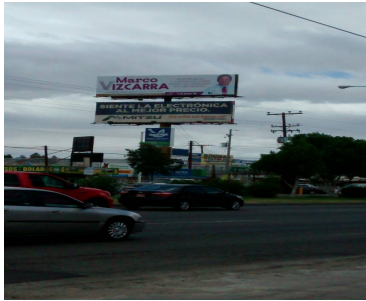
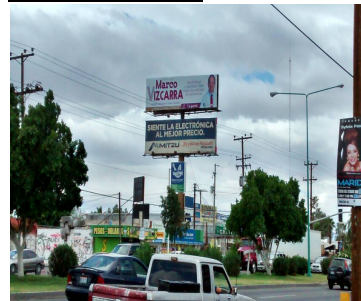
Tamaño Ancho: 12 metros, alto: 3 metros

Tipo Anuncio PANORÁMICOS

Sistema Integral de Monitoreo de Espectaculares
Reporte de recorrido

Usuario joseluis.herrera

Id Encuesta: 26632 - Ticket:4362 - Estatus: Autorizado

Período Electoral	CAMPAÑA
Ámbito	Federal
Partido Político	PARTIDO HUMANISTA
Otro Partido	
Nombre Candidato	MARCO VIZCARRA
Descripción del Cargo	DIPUTADO FEDERAL
Otro Cargo	
Lema / Versión	SUBIR LOS SUELDOS SIN QUEBRAR A LAS EMPRESAS, ES POSIBLE

Entidad	BAJA CALIFORNIA
Municipio	MEXICALI
Colonia	PUEBLO NUEVO
Calle	RIO NUEVO
Número	S/N
Entre calle	JALISCO
Y Calle	MICHOACAN
C.P.	21120
Referencia	A UN COSTADO SALON DE EVENTO BELAGIOS
Distritos Federales	DISTRITO II
Distritos Locales	

Observaciones SUPLENTE JOSÉ IGNACIO SIGALA QUINTERO

Tamaño Ancho: 3 metros, alto: 1.5 metros

Tipo Anuncio MANTAS

Sistema Integral de Monitoreo de Espectaculares

Reporte de recorrido

Usuario joseluis.herrera

Id Encuesta: 26664 - Ticket:4366 - Estatus: Autorizado

Período Electoral	CAMPAÑA
Ámbito	Federal
Partido Político	PARTIDO HUMANISTA
Otro Partido	
Nombre Candidato	MARCO VIZCARRA
Descripción del Cargo	DIPUTADO FEDERAL
Otro Cargo	
Lema / Versión	SUBIR LOS SUELDOS SIN QIEBRAR A LAS EMPRESAS

Entidad	BAJA CALIFORNIA
Municipio	MEXICALI
Colonia	INSURGENTES ESTE
Calle	INDEPENDENCIA
Número	S/N
Entre calle	FERMIN RIVERA
Y Calle	MONTE DE LAS CRUSES
C.P.	21280
Referencia	MARISCOS CANCECO
Distritos Federales	DISTRITO II
Distritos Locales	

Observaciones SUPLENTE JOSÉ IGNACIO SIGALA QUINTERO

Tamaño Ancho: 4 metros, alto: 2 metros

Tipo Anuncio MANTAS



Sistema Integral de Monitoreo de Espectaculares

Reporte de recorrido

Usuario joseluis.herrera

Id Encuesta: 26665 - Ticket:4366 - Estatus: Autorizado

Período Electoral	CAMPAÑA
Ámbito	Federal
Partido Político	PARTIDO HUMANISTA
Otro Partido	
Nombre Candidato	MARCO VIZCARRA
Descripción del Cargo	DIPUTADO FEDERAL
Otro Cargo	
Lema / Versión	SUBIR LOS SUELDO SIN QUEBRAR A LAS EMPRESAS, ES POSIBLE

Entidad	BAJA CALIFORNIA
Municipio	MEXICALI
Colonia	BENITO JUÁREZ
Calle	INDEPENDENCIA
Número	S/N
Entre calle	RIO ELOTA
Y Calle	RIO QUELITE
C.P.	21250
Referencia	FARMACIA SIMILARES
Distritos Federales	DISTRITO II
Distritos Locales	

Observaciones

Tamaño Ancho: 6 metros, alto: 3 metros

Tipo Anuncio PANORÁMICOS



Sistema Integral de Monitoreo de Espectaculares

Reporte de recorrido

Usuario rodolfo.lopez

Id Encuesta: 40390 - Ticket:6345 - Estatus:Autorizado

Período Electoral	CAMPAÑA
Ámbito	Federal
Partido Político	PARTIDO HUMANISTA
Otro Partido	
Nombre Candidato	IRMA GARRIDO
Descripción del Cargo	DIPUTADO FEDERAL
Otro Cargo	
Lema / Versión	TODOS UNIDOS POR LA TRANSFORMACIÓN

Entidad	BAJA CALIFORNIA
Municipio	TIJUANA
Colonia	MANUEL PAREDES
Calle	LIBRAMIENTO SUR
Número	SIN NUMERO
Entre calle	SIN NOMBRE
Y Calle	SIN NOMBRE
C.P.	22620
Referencia	FRENTE A JARDIN VERANDA
Distritos Federales	DISTRITO VI
Distritos Locales	

Observaciones

Tamaño Ancho: 10 metros, alto: 6 metros

Tipo Anuncio PANORÁMICOS

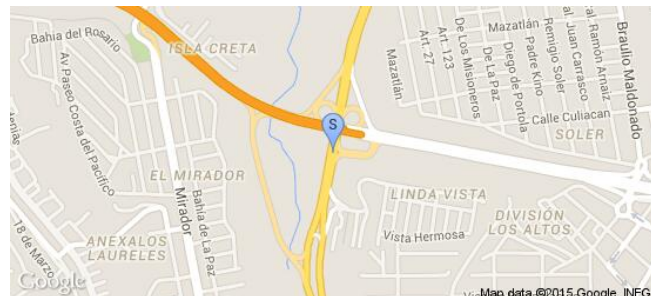

Sistema Integral de Monitoreo de Espectaculares

Reporte de recorrido

Usuario josejimy.cordero

Id Encuesta: 42545 - Ticket:6692 - Estatus:Autorizado

Período Electoral	CAMPAÑA
Ámbito	Federal
Partido Político	PARTIDO HUMANISTA
Otro Partido	
Nombre Candidato	GREGORIO BARBA
Descripción del Cargo	DIPUTADO FEDERAL
Otro Cargo	
Lema / Versión	FIEL A TI

Entidad	BAJA CALIFORNIA
Municipio	MEXICALI
Colonia	LA CURVA
Calle	CARRET MEXICALI SAN FELIPE
Número	SN
Entre calle	SIN NOMBRE
Y Calle	SIN NOMBRE
C.P.	21850
Referencia	FRENTE FEDERAL DE CAMINOS
Distritos Federales	DISTRITO I
Distritos Locales	

Observaciones ANUNCIO ADIEZ MTS DE ALTURA

Tamaño Ancho: 20 metros, alto: 10 metros

Tipo Anuncio PANORÁMICOS



Sistema Integral de Monitoreo de Espectaculares

Reporte de recorrido

Usuario joseluis.herrera

Id Encuesta: 60710 - Ticket:17971 - Estatus:Autorizado

Período Electoral	CAMPAÑA
Ámbito	Federal
Partido Político	PARTIDO HUMANISTA
Otro Partido	
Nombre Candidato	MARCO VIZCARRA
Descripción del Cargo	DIPUTADO FEDERAL
Otro Cargo	
Lema / Versión	SUBIR LOS SUELDOS, SIN QUEBRAR A LAS EMPRESAS ES POSIBLE

Entidad	BAJA CALIFORNIA
Municipio	MEXICALI
Colonia	VILLA COLONIAL
Calle	VENUSTIANO CARRANZA
Número	S/N
Entre calle	INDEPENDENCIA
Y Calle	ALTA LOMA
C.P.	21298
Referencia	FRENTE AUTO MONEY
Distritos Federales	DISTRITO II
Distritos Locales	

Observaciones

Tamaño Ancho: 12 metros, alto: 6 metros

Tipo Anuncio PANORÁMICOS



Sistema Integral de Monitoreo de Espectaculares

Reporte de recorrido

Usuario joseluis.herrera

Id Encuesta: 60722 - Ticket:17976 - Estatus: Autorizado

Período Electoral	CAMPAÑA
Ámbito	Federal
Partido Político	PARTIDO HUMANISTA
Otro Partido	
Nombre Candidato	MARCO VIZCARRA
Descripción del Cargo	DIPUTADO FEDERAL
Otro Cargo	
Lema / Versión	SUBIR LOS SUELDOS SIN QUEBRAR A LAS EMPRESA ES POSIBLE

Entidad	BAJA CALIFORNIA
Municipio	MEXICALI
Colonia	INDEPENDENCIA
Calle	LAZARO CARDENAS
Número	S/N
Entre calle	RIO ELOTA
Y Calle	RIO SAN LORENZO
C.P.	21290
Referencia	TALLER MEXICALI
Distritos Federales	DISTRITO II
Distritos Locales	

Observaciones

Tamaño Ancho: 10 metros, alto: 6 metros

Tipo Anuncio PANORÁMICOS

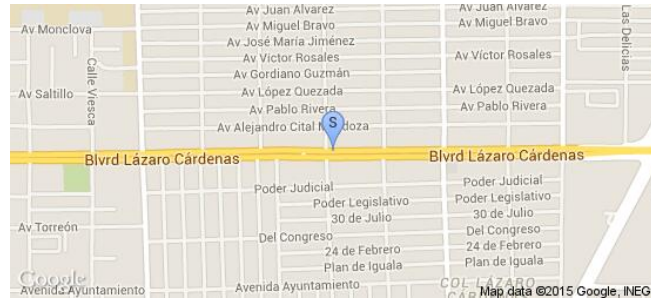

Sistema Integral de Monitoreo de Espectaculares

Reporte de recorrido

Usuario joseluis.herrera

Id Encuesta: 60723 - Ticket:17976 - Estatus: Autorizado

Período Electoral	CAMPAÑA
Ámbito	Federal
Partido Político	PARTIDO HUMANISTA
Otro Partido	
Nombre Candidato	MARCO VIZCARRA
Descripción del Cargo	DIPUTADO FEDERAL
Otro Cargo	
Lema / Versión	TRAS DE REJAS Y CANDADOS DEBEN DE ESTAR LOS LADRONES NO LAS FAMILIAS

Entidad	BAJA CALIFORNIA
Municipio	MEXICALI
Colonia	CARBAJAL
Calle	LAZARO CARDENAS
Número	S/N
Entre calle	18 MARZO
Y Calle	21MARZO
C.P.	21370
Referencia	ARRIBA DE BOTICA SAN JOSÉ
Distritos Federales	DISTRITO II
Distritos Locales	

Observaciones

Tamaño Ancho: 12 metros, alto: 2 metros

Tipo Anuncio PANORÁMICOS

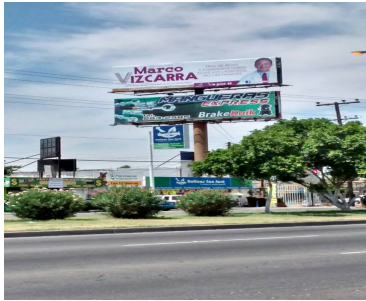
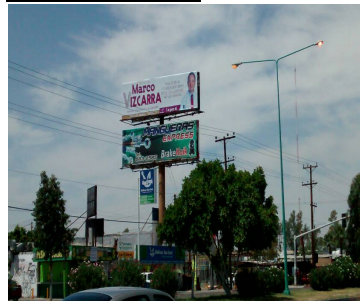
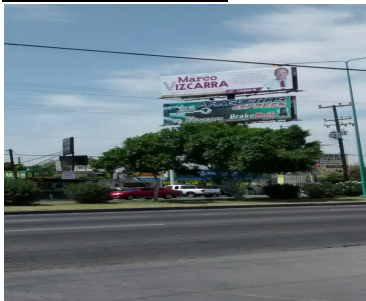

Sistema Integral de Monitoreo de Espectaculares

Reporte de recorrido

Usuario joseluis.herrera

Id Encuesta: 60762 - Ticket:17982 - Estatus:Autorizado

Período Electoral	CAMPAÑA
Ámbito	Federal
Partido Político	PARTIDO HUMANISTA
Otro Partido	
Nombre Candidato	MARCO VIZCARRA
Descripción del Cargo	DIPUTADO FEDERAL
Otro Cargo	
Lema / Versión	PARTICIPACIÓN Y PROSPERIDAD

Entidad	BAJA CALIFORNIA
Municipio	MEXICALI
Colonia	PUEBLO NUEVO
Calle	RIO NUEVO
Número	S/N
Entre calle	JALISCO
Y Calle	MICHOACAN
C.P.	21120
Referencia	SALON BELLAGUIO
Distritos Federales	DISTRITO II
Distritos Locales	

Observaciones

Tamaño Ancho: 12 metros, alto: 1 metros

Tipo Anuncio MANTAS

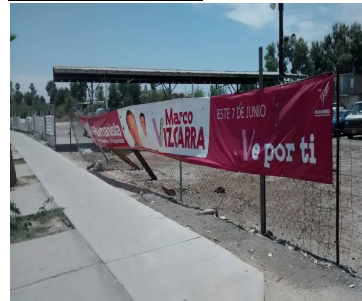

Sistema Integral de Monitoreo de Espectaculares

Reporte de recorrido

Usuario joseluis.herrera

Id Encuesta: 60784 - Ticket:17984 - Estatus: Autorizado

Período Electoral	CAMPAÑA
Ámbito	Federal
Partido Político	PARTIDO HUMANISTA
Otro Partido	
Nombre Candidato	MARCO VIZCARRA
Descripción del Cargo	DIPUTADO FEDERAL
Otro Cargo	
Lema / Versión	GRACIAS POR TU APOYO DURANTE LA CAMPAÑA

Entidad	BAJA CALIFORNIA
Municipio	MEXICALI
Colonia	BURÓCRATA
Calle	JUSTO SIERRA
Número	S/N
Entre calle	MARMOLEROS
Y Calle	MARMOLEROS SUR
C.P.	21020
Referencia	A UN COSTADO JUGOS BAMOA
Distritos Federales	DISTRITO II
Distritos Locales	

Observaciones

Tamaño Ancho: 6 metros, alto: 2 metros

Tipo Anuncio MUEBLES URBANOS DE PUBLICIDAD



Sistema Integral de Monitoreo de Espectaculares
Reporte de recorrido

Usuario joseluis.herrera

Id Encuesta: 60792 - Ticket:17985 - Estatus: Autorizado

Período Electoral	CAMPAÑA
Ámbito	Federal

Entidad	BAJA CALIFORNIA
Municipio	MEXICALI
Colonia	CATAVIÑA
Calle	CALZADA CETYS
Número	S/N
Entre calle	MACRISTY
Y Calle	PORTES GIL
C.P.	21240
Referencia	FRENTE A PLAZA SAN PEDRO
Distritos Federales	DISTRITO II
Distritos Locales	

Partido Político	PARTIDO HUMANISTA
Otro Partido	
Nombre Candidato	MARCO VIZCARRA
Descripción del Cargo	DIPUTADO FEDERAL
Otro Cargo	
Lema / Versión	LOS POLÍTICOS DE SIEMPRE NO CAMBIAN PERO TU SI PUEDES CAMBIAR TU DESCION

Observaciones

Tamaño	Ancho: 8 metros, alto: 2 metros
---------------	---------------------------------

Tipo Anuncio	MANTAS
---------------------	--------



Sistema Integral de Monitoreo de Espectaculares

Reporte de recorrido

Usuario ricardo.molina

Id Encuesta: 31751 - Ticket:5044 - Estatus: Autorizado

Período Electoral	CAMPAÑA
Ámbito	Federal
Partido Político	PARTIDO HUMANISTA
Otro Partido	
Nombre Candidato	SOCORRO ARREDONDO
Descripción del Cargo	DIPUTADO FEDERAL
Otro Cargo	
Lema / Versión	DIP.DTO.03

Entidad	CHIHUAHUA
Municipio	JUÁREZ
Colonia	SAN LORENZO
Calle	AV. PASEO TRIUNFO DE LA REPÚBLICA
Número	S/N
Entre calle	FRAY ZUMARRAGA
Y Calle	VALLE DE JUAREZ
C.P.	32320
Referencia	A UN COSTADO DE PLAZA DON LORENZO
Distritos Federales	DISTRITO III
Distritos Locales	

Observaciones SIN OBSERVACIONES

Tamaño Ancho: 12 metros, alto: 4 metros

Tipo Anuncio MUROS



Usuario guillermo.mijares

Id Encuesta: 12731 - Ticket:2366 - Estatus: Autorizado

Período Electoral	CAMPAÑA
Ámbito	Federal
Partido Político	PARTIDO HUMANISTA
Otro Partido	
Nombre Candidato	GERARDO RODRIGUEZ
Descripción del Cargo	DIPUTADO FEDERAL
Otro Cargo	
Lema / Versión	CONTRATAME CON TU VOTO TRABAJRE PARA TI

Entidad	COAHUILA DE ZARAGOZA
Municipio	SALTILLO
Colonia	RANCHO LAS BARAS
Calle	FUNDADORES
Número	SIN NUMERO
Entre calle	PERIFERICO LUIS ECHEVERRIA ÁLVAREZ
Y Calle	JUAN NAVARRO
C.P.	25020
Referencia	GASERA
Distritos Federales	DISTRITO IV
Distritos Locales	

Observaciones

Tamaño Ancho: 12 metros, alto: 2 metros

Tipo Anuncio MUROS

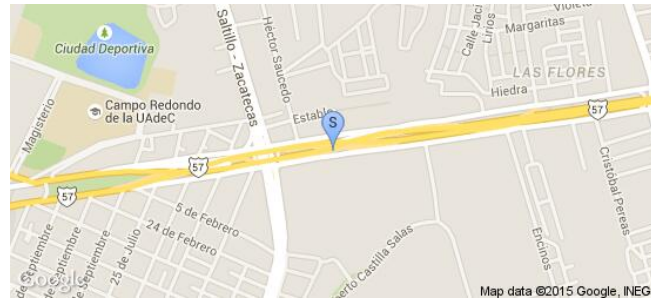

Sistema Integral de Monitoreo de Espectaculares
Reporte de recorrido

Usuario julio.lavenant

Id Encuesta: 18998 - Ticket:3417 - Estatus: Autorizado

Período Electoral	CAMPAÑA
Ámbito	Federal
Partido Político	PARTIDO HUMANISTA
Otro Partido	
Nombre Candidato	EZEQUIEL LÓPEZ MURILLO
Descripción del Cargo	DIPUTADO FEDERAL
Otro Cargo	
Lema / Versión	SI CAMBIO YO, CAMBIA MÉXICO

Entidad	COAHUILA DE ZARAGOZA
Municipio	TORREÓN
Colonia	CENTRO
Calle	BLVD. REVOLUCIÓN
Número	1777
Entre calle	CALZ. MATÍAS ROMÁN RÍOS
Y Calle	JUAN PABLOS
C.P.	27000
Referencia	CASA DE CAMPAÑA PARTIDO HUMANISTA
Distritos Federales	DISTRITO VI
Distritos Locales	

Observaciones VISIBLE DE OTE A PTE

Tamaño Ancho: 4 metros, alto: 3 metros

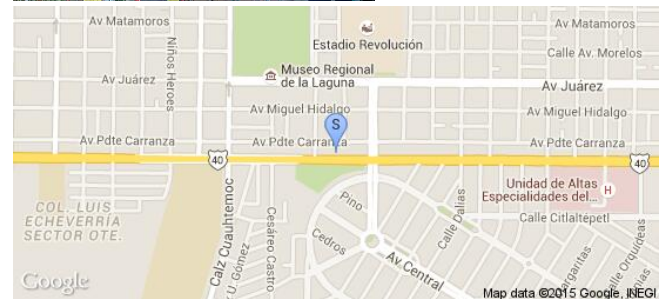
Tipo Anuncio MANTAS

Sistema Integral de Monitoreo de Espectaculares
Reporte de recorrido

Usuario julio.lavenant

Id Encuesta: 18999 - Ticket:3417 - Estatus: Autorizado

Período Electoral CAMPAÑA
Ámbito Federal

Partido Político PARTIDO HUMANISTA
Otro Partido
Nombre Candidato EZEQUIEL LÓPEZ MURILLO
Descripción del Cargo DIPUTADO FEDERAL

Otro Cargo
Lema / Versión SI CAMBIO YO, CAMBIA MÉXICO.

Observaciones CASA DE CAMPAÑA PARTIDO HUMANISTA

Entidad COAHUILA DE ZARAGOZA
Municipio TORREÓN
Colonia CENTRO
Calle BLVD. REVOLUCIÓN
Número 1777
Entre calle JUAN PABLOS
Y Calle CALZ. MATÍAS ROMÁN RÍOS
C.P. 27000
Referencia FRENTE A PLAZA DE LA TORTUGA
Distritos Federales DISTRITO VI
Distritos Locales
Tamaño Ancho: 4 metros, alto: 3 metros

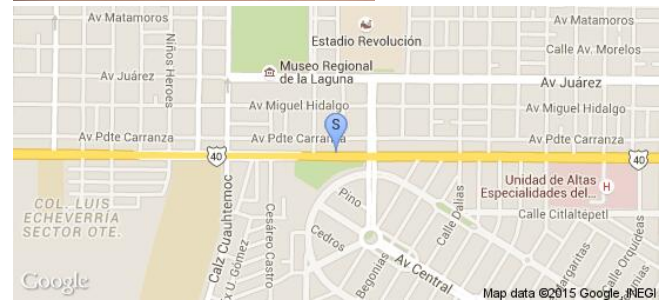
Tipo Anuncio MANTAS

Sistema Integral de Monitoreo de Espectaculares
Reporte de recorrido

Usuario guillermo.mijares

Id Encuesta: 34181 - Ticket:5432 - Estatus:Autorizado

Período Electoral	CAMPAÑA
Ámbito	Federal
Partido Político	PARTIDO HUMANISTA
Otro Partido	
Nombre Candidato	GERARDO RODRIGUEZ
Descripción del Cargo	DIPUTADO FEDERAL
Otro Cargo	
Lema / Versión	SER HUMANISTA ES SER LIBRE

Entidad	COAHUILA DE ZARAGOZA
Municipio	SALTILLO
Colonia	LA HERRADURA
Calle	PERIFERICO LUIS ECHEVERRIA ÁLVAREZ
Número	SIN NUMERO
Entre calle	FELIPE J MERY
Y Calle	OTILIO GONZÁLEZ
C.P.	25050
Referencia	CAMPOS DE FUTBOL
Distritos Federales	DISTRITO IV
Distritos Locales	

Observaciones
Tamaño Ancho: 8 metros, alto: 5 metros

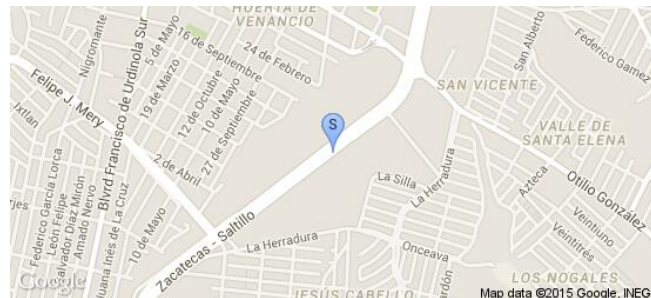
Tipo Anuncio PANORÁMICOS

Sistema Integral de Monitoreo de Espectaculares
Reporte de recorrido

Usuario guillermo.mijares

Id Encuesta: 34184 - Ticket:5432 - Estatus: Autorizado

Período Electoral	CAMPAÑA
Ámbito	Federal
Partido Político	PARTIDO HUMANISTA
Otro Partido	
Nombre Candidato	GERARDO RODRÍGUEZ
Descripción del Cargo	DIPUTADO FEDERAL
Otro Cargo	
Lema / Versión	VOTA ASI

Entidad	COAHUILA DE ZARAGOZA
Municipio	SALTILLO
Colonia	SAN RAMON
Calle	PERIFERICO LUIS ECHEVERRIA ÁLVAREZ
Número	SIN NUMERO
Entre calle	ALVAREZ
Y Calle	MUZQUIZ
C.P.	25015
Referencia	SORIANA
Distritos Federales	DISTRITO IV
Distritos Locales	

Observaciones
Tamaño Ancho: 12 metros, alto: 2 metros

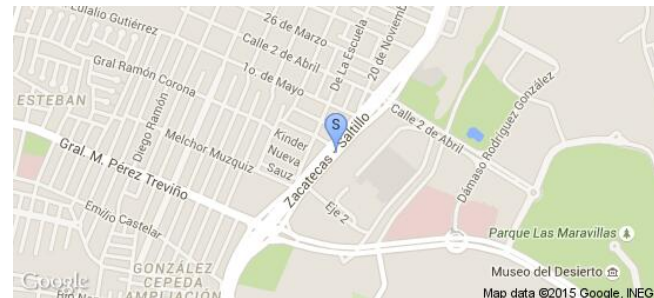
Tipo Anuncio PUENTES

Sistema Integral de Monitoreo de Espectaculares

Reporte de recorrido

Usuario guillermo.mijares

Id Encuesta: 34186 - Ticket:5432 - Estatus:Autorizado

Período Electoral	CAMPAÑA
Ámbito	Federal
Partido Político	PARTIDO HUMANISTA
Otro Partido	
Nombre Candidato	GERARDO RODRIGUEZ
Descripción del Cargo	DIPUTADO FEDERAL
Otro Cargo	
Lema / Versión	CONTRATAME CON TU VOTO

Entidad	COAHUILA DE ZARAGOZA
Municipio	SALTILLO
Colonia	RANCHO LAS BARAS
Calle	FUNDADORES
Número	SIN NUMERO
Entre calle	PERIFERICO LUIS ECHEVERRIA ÁLVAREZ
Y Calle	JUAN NAVARRO
C.P.	25020
Referencia	GASERA
Distritos Federales	DISTRITO IV
Distritos Locales	

Observaciones

Tamaño Ancho: 8 metros, alto: 2 metros

Tipo Anuncio MUROS



Sistema Integral de Monitoreo de Espectaculares

Reporte de recorrido

Usuario guillermo.mijares

Id Encuesta: 34187 - Ticket:5432 - Estatus:Autorizado

Período Electoral	CAMPAÑA
Ámbito	Federal
Partido Político	PARTIDO HUMANISTA
Otro Partido	
Nombre Candidato	GERARDO RODRIGUEZ
Descripción del Cargo	DIPUTADO FEDERAL
Otro Cargo	
Lema / Versión	VOTA ASI

Entidad	COAHUILA DE ZARAGOZA
Municipio	SALTILLO
Colonia	VALLE DE LAS FLORES INFONAVIT
Calle	FUNDADORES
Número	SIN NUMERO
Entre calle	PERIFERICO LUIS ECHEVERRIA ÁLVAREZ
Y Calle	JUAN NAVARRO
C.P.	25020
Referencia	BODEGA AURRERA
Distritos Federales	DISTRITO IV
Distritos Locales	

Observaciones

Tamaño Ancho: 12 metros, alto: 2 metros

Tipo Anuncio PUENTES

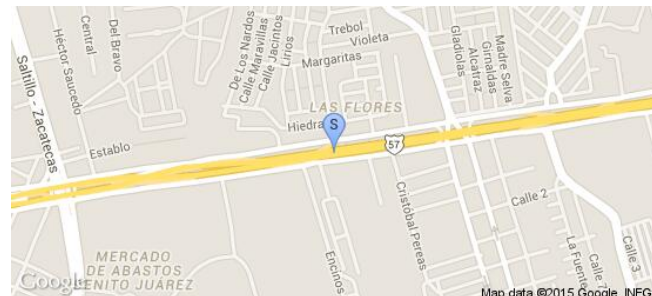

Sistema Integral de Monitoreo de Espectaculares

Reporte de recorrido

Usuario guillermo.mijares

Id Encuesta: 34188 - Ticket:5432 - Estatus:Autorizado

Período Electoral	CAMPAÑA
Ámbito	Federal
Partido Político	PARTIDO HUMANISTA
Otro Partido	
Nombre Candidato	GERARDO RODRIGUEZ
Descripción del Cargo	DIPUTADO FEDERAL
Otro Cargo	
Lema / Versión	VOTA ASI

Entidad	COAHUILA DE ZARAGOZA
Municipio	SALTILLO
Colonia	MIRA SIERRA
Calle	FUNDADORES
Número	SIN NUMERO
Entre calle	17
Y Calle	9
C.P.	25018
Referencia	FAMSA
Distritos Federales	DISTRITO IV
Distritos Locales	

Observaciones

Tamaño Ancho: 6 metros, alto: 4 metros

Tipo Anuncio PANORÁMICOS



Sistema Integral de Monitoreo de Espectaculares
Reporte de recorrido

Usuario guillermo.mijares

Id Encuesta: 34728 - Ticket:5523 - Estatus: Autorizado

Período Electoral	CAMPAÑA
Ámbito	Federal
Partido Político	PARTIDO HUMANISTA
Otro Partido	
Nombre Candidato	GERARDO RODRÍGUEZ
Descripción del Cargo	DIPUTADO FEDERAL
Otro Cargo	
Lema / Versión	VOTA ASI

Entidad	COAHUILA DE ZARAGOZA
Municipio	SALTILLO
Colonia	SAN RAMON
Calle	PERIFERICO LUIS ECHEVERRIA ÁLVAREZ
Número	SIN NUMERO
Entre calle	ALVAREZ
Y Calle	MUZQUIZ
C.P.	25015
Referencia	SORIANA
Distritos Federales	DISTRITO IV
Distritos Locales	

Observaciones
Tamaño Ancho: 12 metros, alto: 2 metros

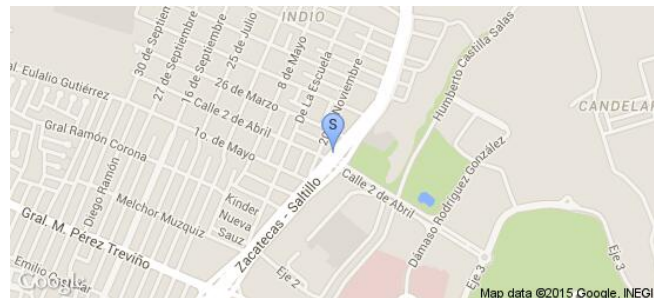
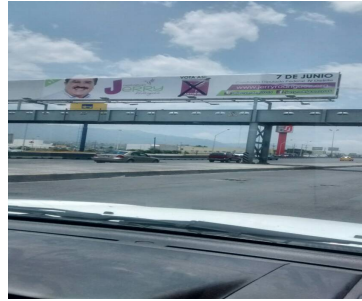
Tipo Anuncio PUENTES

Sistema Integral de Monitoreo de Espectaculares
Reporte de recorrido

Usuario francisco.aguilera

Id Encuesta: 39250 - Ticket:6152 - Estatus: Autorizado

Período Electoral	CAMPAÑA
Ámbito	Federal
Partido Político	PARTIDO HUMANISTA
Otro Partido	
Nombre Candidato	NA
Descripción del Cargo	INSTITUCIONAL FEDERAL
Otro Cargo	
Lema / Versión	SOY HUMANISTA YO TE RESPETO

Entidad	DISTRITO FEDERAL
Municipio	AZCAPOTZALCO
Colonia	LIBERACION
Calle	CUITLAHUAC
Número	SIN NÚMERO
Entre calle	GLORITA CAMARONES
Y Calle	VALLEJO
C.P.	02930
Referencia	RUTA CUITLAHUAC
Distritos Federales	DISTRITO VIII
Distritos Locales	

Observaciones 8 CARTELERAS

Tamaño Ancho: 1 metros, alto: 1 metros

Tipo Anuncio CARTELERAS

Sistema Integral de Monitoreo de Espectaculares

Reporte de recorrido

Usuario efrain.castellanos

Id Encuesta: 39623 - Ticket:6221 - Estatus:Autorizado

Período Electoral	CAMPAÑA
Ámbito	Federal
Partido Político	PARTIDO HUMANISTA
Otro Partido	
Nombre Candidato	GERMÁN ZAMITIZ VÁZQUEZ
Descripción del Cargo	DIPUTADO FEDERAL
Otro Cargo	
Lema / Versión	SI CAMBIAS TU CAMBIA MÉXICO

Entidad	DISTRITO FEDERAL
Municipio	IZTAPALAPA
Colonia	SAN ANDRES TOMATLAN
Calle	CANAL NACIONAL
Número	SN
Entre calle	NIMES
Y Calle	PUENTE FEL TORO
C.P.	09870
Referencia	SN
Distritos Federales	DISTRITO IV
Distritos Locales	

Observaciones 13 POSTERS IGUALES

Tamaño Ancho: .4 metros, alto: .7 metros

Tipo Anuncio CARTELERAS



Sistema Integral de Monitoreo de Espectaculares
Reporte de recorrido

Usuario efrain.castellanos

Id Encuesta: 39993 - Ticket:6280 - Estatus: Autorizado

Período Electoral	CAMPAÑA
Ámbito	Federal
Partido Político	PARTIDO HUMANISTA
Otro Partido	
Nombre Candidato	GERMÁN ZAMITIZ VÁZQUEZ
Descripción del Cargo	DIPUTADO FEDERAL
Otro Cargo	
Lema / Versión	SI CAMBIAS TU CAMBIA MÉXICO 54
Observaciones	54 PENDONES IGUALES

Entidad	DISTRITO FEDERAL
Municipio	IZTAPALAPA
Colonia	EL MOLINO
Calle	CALZADA ERMITA IZTAPALAPA
Número	SN
Entre calle	EJE 3 ORIENTE ARNESES
Y Calle	AV JAVIER ROJO GÓMEZ
C.P.	09830
Referencia	SN
Distritos Federales	DISTRITO IV
Distritos Locales	

Tamaño Ancho: .3 metros, alto: .5 metros

Tipo Anuncio CARTELERAS

Sistema Integral de Monitoreo de Espectaculares

Reporte de recorrido

Usuario efrain.castellanos

Id Encuesta: 40243 - Ticket:6322 - Estatus:Autorizado

Período Electoral	CAMPAÑA
Ámbito	Federal
Partido Político	PARTIDO HUMANISTA
Otro Partido	
Nombre Candidato	ERICK VICENTEÑO SÁNCHEZ
Descripción del Cargo	DIPUTADO FEDERAL
Otro Cargo	
Lema / Versión	SI CAMBIAS TU CAMBIA MÉXICO

Entidad	DISTRITO FEDERAL
Municipio	IZTAPALAPA
Colonia	EL MANTO
Calle	CALZADA ERMITA IZTAPALAPA
Número	1771
Entre calle	FUNDICIÓN
Y Calle	AV SAN LORENZO
C.P.	09840
Referencia	CLÍNICA IMSS
Distritos Federales	DISTRITO V
Distritos Locales	

Observaciones 3 MANTAS

Tamaño Ancho: 1.5 metros, alto: 1 metros

Tipo Anuncio MANTAS



Sistema Integral de Monitoreo de Espectaculares

Reporte de recorrido

Usuario efrain.castellanos

Id Encuesta: 40249 - Ticket:6322 - Estatus: Autorizado

Período Electoral	CAMPAÑA
Ámbito	Federal
Partido Político	PARTIDO HUMANISTA
Otro Partido	
Nombre Candidato	GERMÁN ZAMITIZ VÁZQUEZ
Descripción del Cargo	DIPUTADO FEDERAL
Otro Cargo	
Lema / Versión	SI CAMBIAS TU CAMBIA MÉXICO

Entidad	DISTRITO FEDERAL
Municipio	IZTAPALAPA
Colonia	LOS ÁNGELES
Calle	CALZADA ERMITA IZTAPALAPA
Número	SN
Entre calle	AV JAVIER ROJO GÓMEZ
Y Calle	PERIFERICO OTE CANAL DE GARAY
C.P.	09830
Referencia	SIN
Distritos Federales	DISTRITO IV
Distritos Locales	

Observaciones 24 PÓSTERS IGUALES

Tamaño Ancho: .3 metros, alto: .5 metros

Tipo Anuncio CARTELERAS

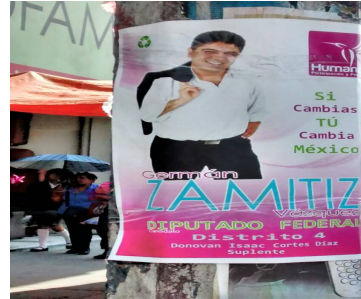

Sistema Integral de Monitoreo de Espectaculares

Reporte de recorrido

Usuario efrain.castellanos

Id Encuesta: 40358 - Ticket:6342 - Estatus: Autorizado

Período Electoral	CAMPAÑA
Ámbito	Federal
Partido Político	PARTIDO HUMANISTA
Otro Partido	
Nombre Candidato	GERMÁN ZAMITIZ VÁZQUEZ
Descripción del Cargo	DIPUTADO FEDERAL
Otro Cargo	
Lema / Versión	SI CAMBIAS TU CAMBIA MÉXICO

Entidad	DISTRITO FEDERAL
Municipio	IZTAPALAPA
Colonia	PARAJE SAN JUAN JOYA
Calle	ANILLO PERIFERICO
Número	SN
Entre calle	CALZADA ERMITA IZTAPALAPA
Y Calle	AV TLAHUAC
C.P.	09830
Referencia	SIN
Distritos Federales	DISTRITO IV
Distritos Locales	

Observaciones 53 PÓSTERS IGUALES

Tamaño Ancho: .5 metros, alto: .7 metros

Tipo Anuncio CARTELERAS

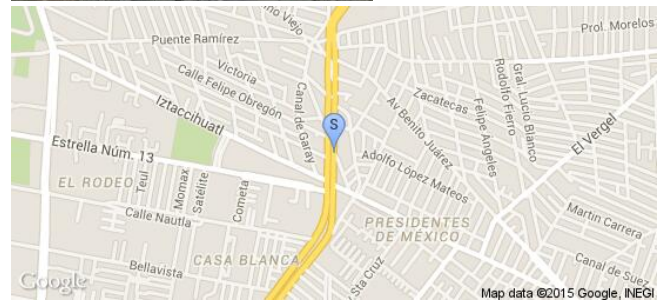

Sistema Integral de Monitoreo de Espectaculares

Reporte de recorrido

Usuario efrain.castellanos

Id Encuesta: 40499 - Ticket:6368 - Estatus: Autorizado

Período Electoral	CAMPAÑA
Ámbito	Federal
Partido Político	PARTIDO HUMANISTA
Otro Partido	
Nombre Candidato	GERMÁN ZAMITIZ VÁZQUEZ
Descripción del Cargo	DIPUTADO FEDERAL
Otro Cargo	
Lema / Versión	SI CAMBIAS TU CAMBIA MÉXICO

Entidad	DISTRITO FEDERAL
Municipio	IZTAPALAPA
Colonia	PARAJE SAN JUAN
Calle	AV SAN LORENZO
Número	SN
Entre calle	PUENTE RAMÍREZ
Y Calle	CALZADA ERMITA IZTAPALAPA
C.P.	09830
Referencia	SIN
Distritos Federales	DISTRITO IV
Distritos Locales	

Observaciones 40 PÓSTER IGUALES

Tamaño Ancho: .5 metros, alto: .7 metros

Tipo Anuncio CARTELERAS



Sistema Integral de Monitoreo de Espectaculares
Reporte de recorrido

Usuario miriam.zarate

Id Encuesta: 60144 - Ticket:17810 - Estatus: Autorizado

Período Electoral	CAMPAÑA
Ámbito	Federal
Partido Político	PARTIDO HUMANISTA
Otro Partido	
Nombre Candidato	GENERICO
Descripción del Cargo	INSTITUCIONAL FEDERAL
Otro Cargo	
Lema / Versión	DESEMPLEO IMPUESTOS GASOLINAZOS

Entidad	DISTRITO FEDERAL
Municipio	COYOACÁN
Colonia	SANTO DOMINGO
Calle	PEDRO ENRIQUE SUREÑA
Número	208
Entre calle	PINCEL
Y Calle	TECOAC
C.P.	04369
Referencia	PITZA EL GRAN EMPERADOR
Distritos Federales	DISTRITO XXIII
Distritos Locales	

Observaciones
Tamaño Ancho: 15 metros, alto: 8 metros

Tipo Anuncio PANORÁMICOS

Sistema Integral de Monitoreo de Espectaculares

Reporte de recorrido

Usuario amada.perez

Id Encuesta: 20048 - Ticket:3559 - Estatus: Autorizado

Período Electoral	CAMPAÑA
Ámbito	Federal
Partido Político	PARTIDO HUMANISTA
Otro Partido	
Nombre Candidato	CLAUDIA SANCHEZ MUÑOZ
Descripción del Cargo	DIPUTADO FEDERAL
Otro Cargo	
Lema / Versión	PORQUE NO LE CAMBIAS

Entidad	GUANAJUATO
Municipio	URIANGATO
Colonia	INDEPENDENCIA
Calle	LEOVINO ZAVALA
Número	SN
Entre calle	BLVD LIOVINO ZAVALA
Y Calle	S
C.P.	00000
Referencia	S
Distritos Federales	DISTRITO X
Distritos Locales	

Observaciones

Tamaño Ancho: 4 metros, alto: 2 metros

Tipo Anuncio MUROS

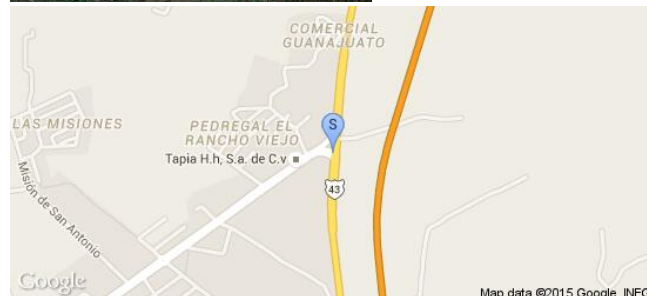

Sistema Integral de Monitoreo de Espectaculares

Reporte de recorrido

Usuario josemanuel.mena

Id Encuesta: 20887 - Ticket:3664 - Estatus:Autorizado

Período Electoral	CAMPAÑA
Ámbito	Federal
Partido Político	PARTIDO HUMANISTA
Otro Partido	
Nombre Candidato	PATY
Descripción del Cargo	DIPUTADO FEDERAL
Otro Cargo	
Lema / Versión	SEMBRANDO FUTURO CON PASION Y HONRADEZ

Entidad	GUANAJUATO
Municipio	SALAMANCA
Colonia	BELLAVISTA
Calle	FAJA DE ORO
Número	SN
Entre calle	FAJA DE ORO
Y Calle	OBREGON
C.P.	36740
Referencia	CAMIONETA
Distritos Federales	DISTRITO VIII
Distritos Locales	

Observaciones VALLA MÓVIL PLACAS GP 32 078

Tamaño Ancho: 4 metros, alto: 3 metros

Tipo Anuncio MUEBLES URBANOS DE PUBLICIDAD



Sistema Integral de Monitoreo de Espectaculares
Reporte de recorrido

Usuario josemanuel.mena

Id Encuesta: 20889 - Ticket:3664 - Estatus:Autorizado

Período Electoral	CAMPAÑA
Ámbito	Federal

Entidad	GUANAJUATO
Municipio	SALAMANCA
Colonia	GUANAJUATO
Calle	VALLE DE STGO
Número	SN
Entre calle	VALLE DE STGO
Y Calle	LEON
C.P.	36700
Referencia	ARRIBA DE MUEBLERIA
Distritos Federales	DISTRITO VIII
Distritos Locales	

Partido Político	PARTIDO HUMANISTA
Otro Partido	
Nombre Candidato	DRA PATY
Descripción del Cargo	DIPUTADO FEDERAL
Otro Cargo	
Lema / Versión	SEMBRANDO EL FUTURO CON PASION Y HONRADEZ

Observaciones

Tamaño	Ancho: 10 metros, alto: 3 metros
---------------	----------------------------------

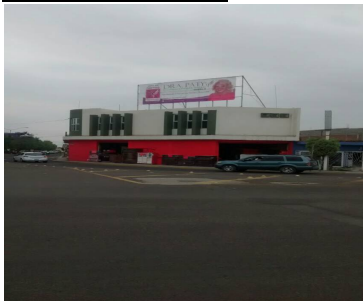

Tipo Anuncio	CARTELERAS
---------------------	------------



Sistema Integral de Monitoreo de Espectaculares
Reporte de recorrido

Usuario angel.salvador

Id Encuesta: 57934 - Ticket:17480 - Estatus:Autorizado

Período Electoral	CAMPAÑA
Ámbito	Federal
Partido Político	PARTIDO HUMANISTA
Otro Partido	
Nombre Candidato	GENERICO
Descripción del Cargo	INSTITUCIONAL FEDERAL
Otro Cargo	
Lema / Versión	CREAREMOS PROGRAMAS DE EMPLEO PARA RECIENT EGRESADOS

Entidad	GUERRERO
Municipio	ACAPULCO DE JUÁREZ
Colonia	LA POZA
Calle	BOULEVARD DE LAS NACIONES
Número	SIN. NÚMERO
Entre calle	DIAMANTE
Y Calle	BOULEVARD DE LAS NACIONES
C.P.	39906
Referencia	FRENTE A GASOLINERIA
Distritos Federales	
Distritos Locales	DISTRITO VII

Observaciones
Tamaño Ancho: 12 metros, alto: 7 metros

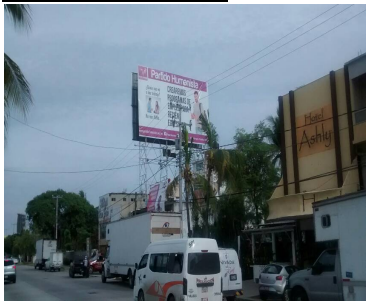
Tipo Anuncio PANORÁMICOS

Sistema Integral de Monitoreo de Espectaculares

Reporte de recorrido

Usuario faustino.hidalgo

Id Encuesta: 18796 - Ticket:2939 - Estatus: Autorizado

Período Electoral CAMPAÑA
Ámbito Federal

Partido Político PARTIDO HUMANISTA

Otro Partido

Nombre Candidato ANA LUCIA LARA

Descripción del Cargo DIPUTADO FEDERAL

Otro Cargo

Lema / Versión PORQUE SOY HUMANISTA CAMBIO PARA TI

Observaciones

Entidad HIDALGO
Municipio HUEJUTLA DE REYES
Colonia BARRIO ARRIBA
Calle JAIME NUNO
Número SIN NUMERO
Entre calle JAIME NUNO
Y Calle CARRETERA A SAN FELIPE
C.P. 43000
Referencia JUNTO AL TALLER ITALICA MOTOS
Distritos Federales DISTRITO I
Distritos Locales

Tamaño Ancho: 2 metros, alto: 1 metros



Tipo Anuncio MANTAS

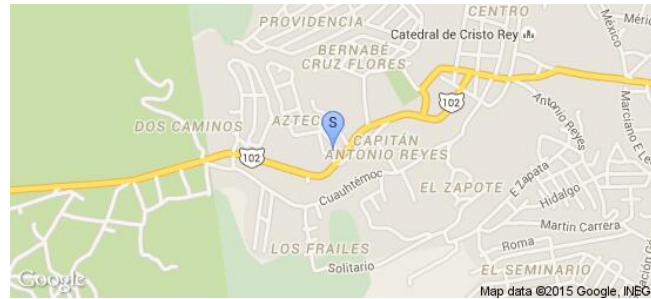

Sistema Integral de Monitoreo de Espectaculares

Reporte de recorrido

Usuario faustino.hidalgo

Id Encuesta: 18797 - Ticket:2939 - Estatus: Autorizado

Período Electoral	CAMPAÑA
Ámbito	Federal
Partido Político	PARTIDO HUMANISTA
Otro Partido	
Nombre Candidato	GENERICA
Descripción del Cargo	INSTITUCIONAL FEDERAL
Otro Cargo	
Lema / Versión	PARTICIPACION Y PROSPERIDAD

Entidad	HIDALGO
Municipio	HUEJUTLA DE REYES
Colonia	CRUZ VERDE
Calle	CARRETERA A SAN FELIPE
Número	SIN NUMERO
Entre calle	CARRETERA HUEJUTLA SAN FELIPE
Y Calle	ARISPE
C.P.	43000
Referencia	ENTRA A LA CALLE ARISPE
Distritos Federales	DISTRITO I
Distritos Locales	

Observaciones

Tamaño Ancho: .5 metros, alto: 1 metros

Tipo Anuncio MANTAS

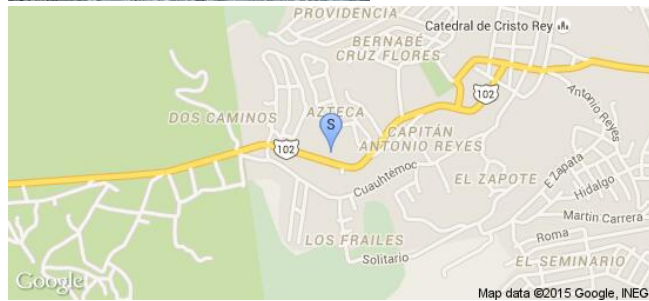

Sistema Integral de Monitoreo de Espectaculares

Reporte de recorrido

Usuario faustino.hidalgo

Id Encuesta: 18798 - Ticket:2939 - Estatus: Autorizado

Período Electoral	CAMPAÑA
Ámbito	Federal
Partido Político	PARTIDO HUMANISTA
Otro Partido	
Nombre Candidato	GENERICA
Descripción del Cargo	INSTITUCIONAL FEDERAL
Otro Cargo	
Lema / Versión	PARTICIPACIÓN Y PROSPERIDAD

Entidad	HIDALGO
Municipio	HUEJUTLA DE REYES
Colonia	CRUZ VERDE
Calle	CARRETERA A SAN FELIPE
Número	SIN NUMERO
Entre calle	CARRETERA A SAN FELIPE
Y Calle	ARISPE
C.P.	43000
Referencia	ENTRADA A LA COLONIA CRUZ VERDE
Distritos Federales	DISTRITO I
Distritos Locales	

Observaciones

Tamaño Ancho: 1 metros, alto: 1 metros

Tipo Anuncio MANTAS

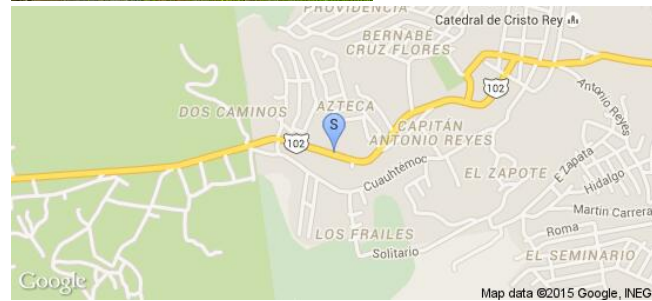

Sistema Integral de Monitoreo de Espectaculares
Reporte de recorrido

Usuario omar.cruz

Id Encuesta: 37080 - Ticket:5872 - Estatus: Autorizado

Período Electoral	CAMPAÑA
Ámbito	Federal
Partido Político	PARTIDO HUMANISTA
Otro Partido	
Nombre Candidato	LUCRECIA HERNÁNDEZ HERNÁNDEZ
Descripción del Cargo	DIPUTADO FEDERAL
Otro Cargo	
Lema / Versión	SI CAMBIO YO CAMBIA MEXICO

Entidad	HIDALGO
Municipio	IXMIQUILPAN
Colonia	EL ORO
Calle	AV INSURGENTES
Número	SN
Entre calle	MELCHOR OCAMPO
Y Calle	CTO DEL TESORO
C.P.	42300
Referencia	EN TALLER MECANICO
Distritos Federales	DISTRITO II
Distritos Locales	

Observaciones A UN LADO DE AUTOS

Tamaño Ancho: 3 metros, alto: 2 metros

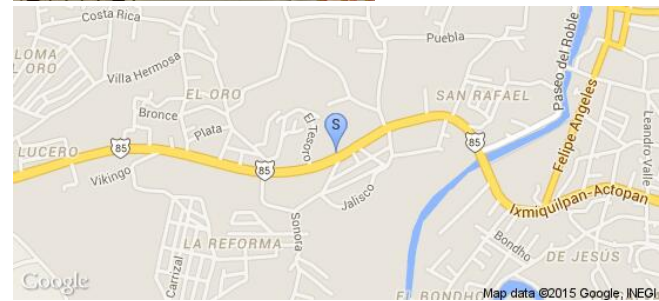
Tipo Anuncio MANTAS

Sistema Integral de Monitoreo de Espectaculares
Reporte de recorrido

Usuario omar.cruz

Id Encuesta: 39502 - Ticket:6201 - Estatus:Autorizado

Período Electoral	CAMPAÑA
Ámbito	Federal
Partido Político	PARTIDO HUMANISTA
Otro Partido	
Nombre Candidato	LUCRECIA
Descripción del Cargo	DIPUTADO FEDERAL
Otro Cargo	
Lema / Versión	PARTICIPACION Y PROSPERIDAD

Entidad	HIDALGO
Municipio	ALFAJAYUCAN
Colonia	HERNANDEZ
Calle	CARRETERA MEXICO QUERETARO
Número	SN
Entre calle	SIN NOMBRE
Y Calle	SIN NOMBRE
C.P.	42390
Referencia	FRENTE A MOTEL LA LOMITA
Distritos Federales	DISTRITO II
Distritos Locales	

Observaciones A 10 MTS DE CANAL DE AGUAS NEGRAS

Tamaño Ancho: 4 metros, alto: 2 metros

Tipo Anuncio MUROS

Sistema Integral de Monitoreo de Espectaculares
Reporte de recorrido

Usuario diana.arce

Id Encuesta: 21233 - Ticket:3703 - Estatus: Autorizado

Período Electoral	CAMPAÑA
Ámbito	Federal
Partido Político	PARTIDO HUMANISTA
Otro Partido	
Nombre Candidato	RAMIRO JAIME
Descripción del Cargo	DIPUTADO FEDERAL
Otro Cargo	
Lema / Versión	TRABAJADOR Y AMIGO

Entidad	JALISCO
Municipio	TEPATITLÁN DE MORELOS
Colonia	CENTRO
Calle	TOMAS GONZALEZ
Número	72
Entre calle	16 DE SEPTIEMBRE
Y Calle	GALEANA
C.P.	47634
Referencia	MANTA COLOCADA A UN LADO DE UNA TIENDA JM
Distritos Federales	DISTRITO III
Distritos Locales	

Observaciones
Tamaño Ancho: 0.5 metros, alto: 1.5 metros

Tipo Anuncio MANTAS

Sistema Integral de Monitoreo de Espectaculares

Reporte de recorrido

Usuario lucero.sandoval

Id Encuesta: 22402 - Ticket:3877 - Estatus: Autorizado

Período Electoral	CAMPAÑA
Ámbito	Federal
Partido Político	PARTIDO HUMANISTA
Otro Partido	
Nombre Candidato	INSTITUCIONAL
Descripción del Cargo	INSTITUCIONAL FEDERAL
Otro Cargo	
Lema / Versión	CAMBIEMOS EL CHIP A MEXICO

Entidad	JALISCO
Municipio	OCOTLÁN
Colonia	CENTRO
Calle	MALECON
Número	SN
Entre calle	GUERRERO
Y Calle	JUÁREZ
C.P.	47800
Referencia	EN ESTACIINAMIENTO
Distritos Federales	DISTRITO XV
Distritos Locales	

Observaciones

Tamaño Ancho: 3 metros, alto: 2 metros

Tipo Anuncio MANTAS

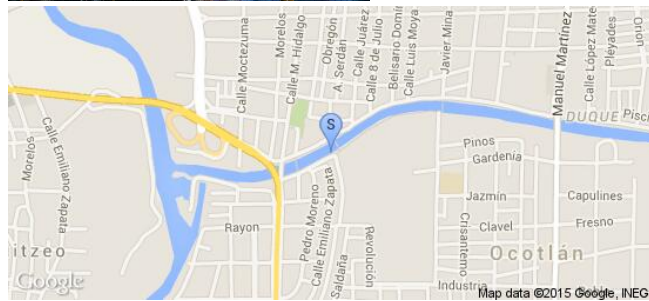
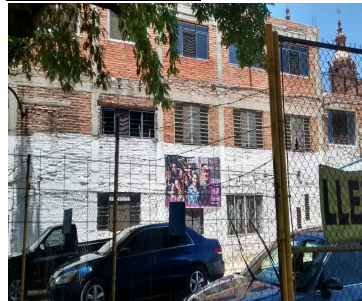
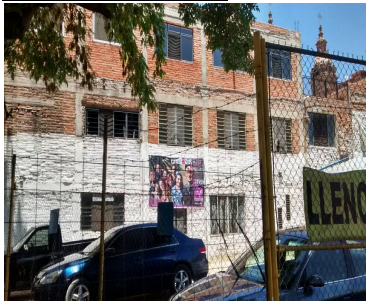

Sistema Integral de Monitoreo de Espectaculares
Reporte de recorrido
Usuario adrian.santiago

Id Encuesta: 16992 - **Ticket:**3049 - **Estatus:**Autorizado

Período Electoral	CAMPAÑA
Ámbito	Federal
Partido Político	PARTIDO HUMANISTA
Otro Partido	
Nombre Candidato	GENÉRICA
Descripción del Cargo	INSTITUCIONAL FEDERAL
Otro Cargo	
Lema / Versión	SI CAMBIAS TU CAMBIA MÉXICO PASA LA VOZ AFILIATE

Entidad	MÉXICO
Municipio	VILLA VICTORIA
Colonia	HOSPITAL
Calle	ENTRADA PARA YEBUCIBI
Número	SIN NÚMERO
Entre calle	CARRETERA TOLUCA ZITACUARO
Y Calle	ENTRADA YEBUCIBI
C.P.	50960
Referencia	TALLER ELECTROMECAÁNICO
Distritos Federales	DISTRITO XXIII
Distritos Locales	

Observaciones
Tamaño Ancho: 6 metros, alto: 2 metros

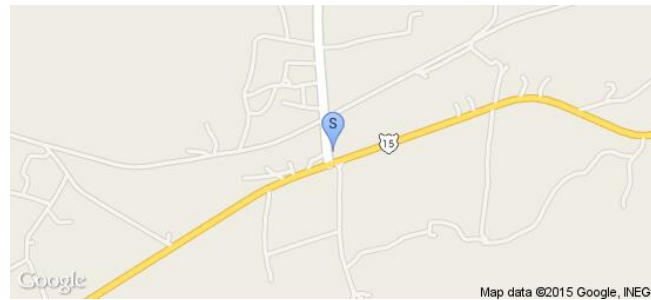
Tipo Anuncio MUROS

Sistema Integral de Monitoreo de Espectaculares

Reporte de recorrido

Usuario adrian.santiago

Id Encuesta: 16994 - Ticket:3049 - Estatus: Autorizado

Período Electoral CAMPAÑA
Ámbito Federal

Entidad MÉXICO
Municipio ALMOLOYA DE JUÁREZ
Colonia CIENEGUILLAS
Calle CARRETERA TOLUCA ZITACUARO
Número KM 27.5
Entre calle SIN NOMBRE
Y Calle ENTRADA A CIENEGUILLAS
C.P. 50900
Referencia A 100 METROS A PUENTE PEATONAL
Distritos Federales DISTRITO XXIII
Distritos Locales

Partido Político PARTIDO HUMANISTA
Otro Partido
Nombre Candidato GENÉRICA
Descripción del Cargo INSTITUCIONAL FEDERAL
Otro Cargo
Lema / Versión SI CAMBIAS TÚ CAMBIA MÉXICO PASA LA VOZ AFILIATE

Observaciones

Tamaño Ancho: 19 metros, alto: 2.5 metros

Tipo Anuncio MUROS



Sistema Integral de Monitoreo de Espectaculares

Reporte de recorrido

Usuario hitomi.juarez

Id Encuesta: 25795 - Ticket:4263 - Estatus:Autorizado

Período Electoral	CAMPAÑA
Ámbito	Federal
Partido Político	PARTIDO HUMANISTA
Otro Partido	
Nombre Candidato	HEBERT MATIAS GONZALEZ
Descripción del Cargo	DIPUTADO FEDERAL
Otro Cargo	
Lema / Versión	DANOS TU CONFIANZA JUNTOS PODER OS
Observaciones	SIN OBSERVACIÓN ONES

Entidad	MÉXICO
Municipio	NEZAHUALCÓYOTL
Colonia	LA PERLA
Calle	AV. TEPOZANES
Número	365
Entre calle	NORYE 2
Y Calle	NORTE 1
C.P.	57820
Referencia	TLAPALERIA
Distritos Federales	DISTRITO XXXI
Distritos Locales	

Tamaño Ancho: 6 metros, alto: 2 metros

Tipo Anuncio MUROS

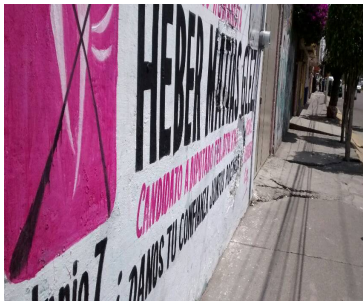
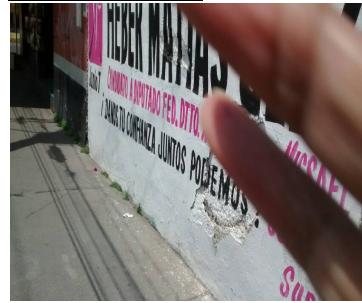

Sistema Integral de Monitoreo de Espectaculares

Reporte de recorrido

Usuario hitomi.juarez

Id Encuesta: 25796 - Ticket:4263 - Estatus: Autorizado

Período Electoral	CAMPAÑA
Ámbito	Federal
Partido Político	PARTIDO HUMANISTA
Otro Partido	
Nombre Candidato	HERBERT MATIAS GONZALEZ
Descripción del Cargo	DIPUTADO FEDERAL
Otro Cargo	
Lema / Versión	SOY HUMANISTA
Observaciones	CON IMAGE DEL CANDIDATO

Entidad	MÉXICO
Municipio	NEZAHUALCÓYOTL
Colonia	ESPERANZA
Calle	AV. ONCE
Número	188
Entre calle	ESCONDIDA
Y Calle	CHIMALHUACAN
C.P.	57800
Referencia	HERRERIA
Distritos Federales	DISTRITO XXXI
Distritos Locales	

Tamaño Ancho: 2 metros, alto: 1 metros

Tipo Anuncio MANTAS

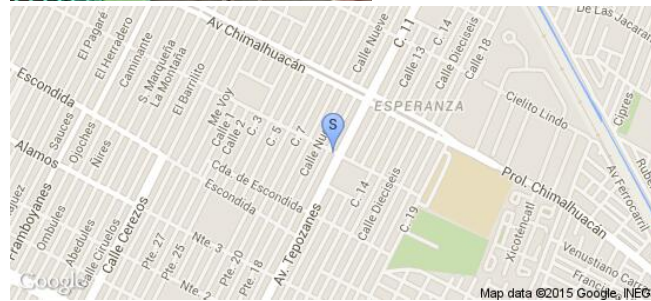

Sistema Integral de Monitoreo de Espectaculares
Reporte de recorrido

Usuario claudia.castilloa

Id Encuesta: 26057 - Ticket:4293 - Estatus:Autorizado

Período Electoral	CAMPAÑA
Ámbito	Federal
Partido Político	PARTIDO HUMANISTA
Otro Partido	
Nombre Candidato	GENERICO
Descripción del Cargo	OTRO FEDERAL
Otro Cargo	
Lema / Versión	HUMANISTA

Entidad	MÉXICO
Municipio	NEZAHUALCÓYOTL
Colonia	LAS FUENTES
Calle	NEZAHUALCOYOTL
Número	SN
Entre calle	AV. PANTITLAN
Y Calle	S
C.P.	57600
Referencia	AL LADO DE CLINICA DR. RAMIRES TAPIA
Distritos Federales	DISTRITO XXIX
Distritos Locales	

Observaciones GENERICO 2 MANTAS

Tamaño Ancho: 1.2 metros, alto: 1 metros

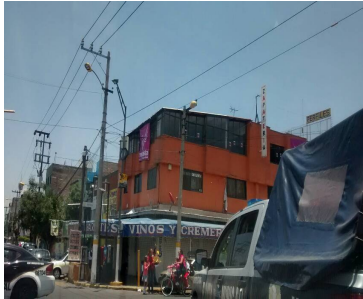
Tipo Anuncio MANTAS

Sistema Integral de Monitoreo de Espectaculares
Reporte de recorrido

Usuario amhed.soberanes

Id Encuesta: 31550 - Ticket:5023 - Estatus:Autorizado

Período Electoral	CAMPAÑA
Ámbito	Federal
Partido Político	PARTIDO HUMANISTA
Otro Partido	
Nombre Candidato	HUMANISTA
Descripción del Cargo	OTRO FEDERAL
Otro Cargo	
Lema / Versión	ERES LA FUERZA Q NECESITAMOS

Entidad	MÉXICO
Municipio	VALLE DE CHALCO SOLIDARIDAD
Colonia	SANTA CRUZ
Calle	COVARRUBIAS
Número	SN
Entre calle	OTE 2
Y Calle	OTE 3
C.P.	56617
Referencia	ESTÉTICA
Distritos Federales	DISTRITO XXXVII
Distritos Locales	

Observaciones PRECAMPAÑA

Tamaño Ancho: 1 metros, alto: 1 metros

Tipo Anuncio MANTAS

Sistema Integral de Monitoreo de Espectaculares
Reporte de recorrido

Usuario andres.roman

Id Encuesta: 12950 - Ticket:943 - Estatus:Autorizado

Período Electoral	CAMPAÑA
Ámbito	Federal
Partido Político	PARTIDO HUMANISTA
Otro Partido	
Nombre Candidato	ARNULFO MONTES CUEN
Descripción del Cargo	DIPUTADO FEDERAL
Otro Cargo	
Lema / Versión	PROMOTOR DEL DEPORTE Y LA CULTURA

Entidad	MORELOS
Municipio	JIUTEPEC
Colonia	APATLACO
Calle	BOULEVARD CUAUHNAHUAC
Número	12
Entre calle	CHOCO
Y Calle	ALCATRAZ
C.P.	62570
Referencia	FRENTE HOTEL HERRADURA
Distritos Federales	DISTRITO II
Distritos Locales	

Observaciones
Tamaño Ancho: 12 metros, alto: 6 metros

Tipo Anuncio PANORÁMICOS

Sistema Integral de Monitoreo de Espectaculares
Reporte de recorrido

Usuario andres.roman

Id Encuesta: 23597 - Ticket:4013 - Estatus:Autorizado

Período Electoral	CAMPAÑA
Ámbito	Federal
Partido Político	PARTIDO HUMANISTA
Otro Partido	
Nombre Candidato	ARNULFO MONTES CUEN
Descripción del Cargo	DIPUTADO FEDERAL
Otro Cargo	
Lema / Versión	PROMOTOR DEL DEPORTE Y LA CULTURA

Entidad	MORELOS
Municipio	JIUTEPEC
Colonia	APATLACO
Calle	PASEO CUAUHNAHUAC
Número	KM 10
Entre calle	SIN NOMBRE
Y Calle	SIN NOMBRE
C.P.	62570
Referencia	FRENTE A INICIO DE DISTRIBUIDOR VIAL
Distritos Federales	DISTRITO II
Distritos Locales	

Observaciones
Tamaño Ancho: 8 metros, alto: 5 metros

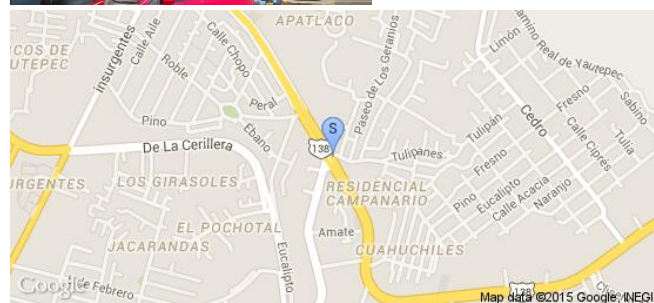
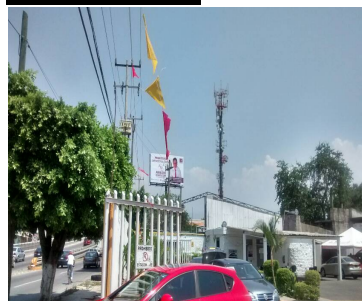
Tipo Anuncio PANORÁMICOS

Sistema Integral de Monitoreo de Espectaculares

Reporte de recorrido

Usuario andres.roman

Id Encuesta: 24530 - Ticket:4114 - Estatus: Autorizado

Período Electoral	CAMPAÑA
Ámbito	Federal
Partido Político	PARTIDO HUMANISTA
Otro Partido	
Nombre Candidato	ARNULFO MONTES CUEN
Descripción del Cargo	DIPUTADO FEDERAL
Otro Cargo	
Lema / Versión	EXPERIENCIA CON ROSTRO HUMANO

Entidad	MORELOS
Municipio	TEMIXCO
Colonia	CENTRÓ
Calle	CARRETERA FEDERAL CUERNAVACA TAXCO
Número	KM 84
Entre calle	EMILIANO ZAPATA
Y Calle	SIN NOMBRE
C.P.	62580
Referencia	CASI FRENTE A ABARROTERA TEMIXCO 12
Distritos Federales	DISTRITO II
Distritos Locales	

Observaciones

Tamaño Ancho: 10 metros, alto: 3 metros

Tipo Anuncio PANORÁMICOS

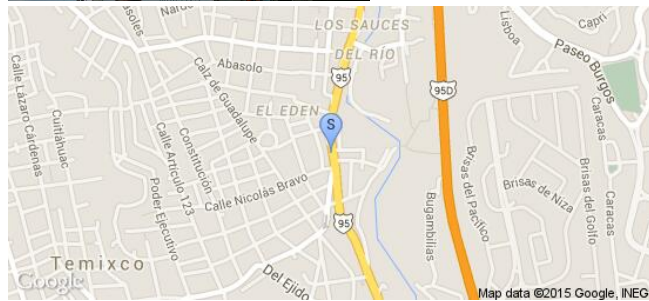

Sistema Integral de Monitoreo de Espectaculares

Reporte de recorrido

Usuario andres.roman

Id Encuesta: 24531 - Ticket:4114 - Estatus: Autorizado

Período Electoral	CAMPAÑA
Ámbito	Federal
Partido Político	PARTIDO HUMANISTA
Otro Partido	
Nombre Candidato	ARNULFO MONTES CUEN
Descripción del Cargo	DIPUTADO FEDERAL
Otro Cargo	
Lema / Versión	CONTRIBUYENDO A LA SEGURIDAD NACIONAL

Entidad	MORELOS
Municipio	TEMIXCO
Colonia	CENTRO
Calle	CARRETERA FEDERAL CUERNAVACA TAXCO
Número	SIN NÚMERO
Entre calle	EMILIANO ZAPATA
Y Calle	SIN NOMBRE
C.P.	62580
Referencia	FRENTE A ABARROTERA TEMIXCO
Distritos Federales	DISTRITO II
Distritos Locales	

Observaciones

Tamaño Ancho: 10 metros, alto: 3 metros

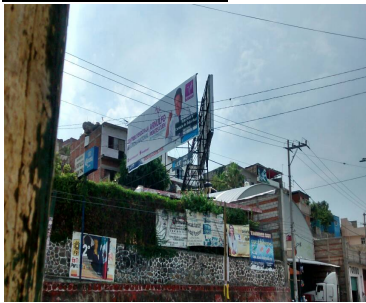

Tipo Anuncio PANORÁMICOS

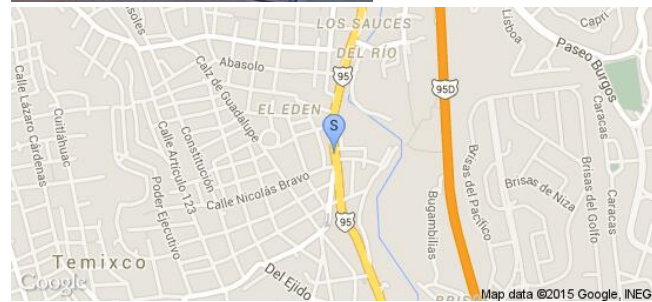

Sistema Integral de Monitoreo de Espectaculares

Reporte de recorrido

Usuario rosario.montes

Id Encuesta: 39814 - Ticket:6252 - Estatus: Autorizado

Período Electoral	CAMPAÑA
Ámbito	Federal
Partido Político	PARTIDO HUMANISTA
Otro Partido	
Nombre Candidato	ARNULFO MONTES CUE
Descripción del Cargo	DIPUTADO FEDERAL
Otro Cargo	
Lema / Versión	+ CIUDADANO -POLITICO

Entidad	MORELOS
Municipio	TEMIXCO
Colonia	LAS BRISAS
Calle	CARRETERA MEXICO ACAPULCO
Número	S/N
Entre calle	REFORMA
Y Calle	PASEO DE LAS AVES
C.P.	62583
Referencia	FRENTE A VIVEROS
Distritos Federales	DISTRITO II
Distritos Locales	

Observaciones

Tamaño Ancho: 10 metros, alto: 8 metros



Tipo Anuncio PANORÁMICOS

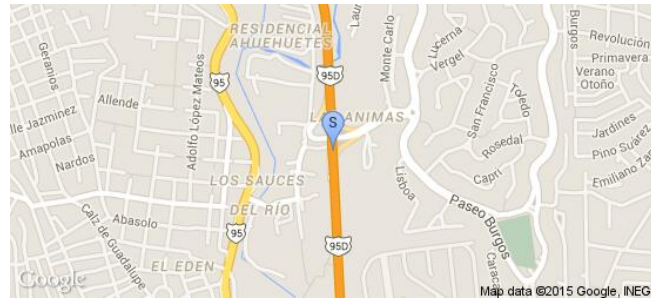

Sistema Integral de Monitoreo de Espectaculares

Reporte de recorrido

Usuario rosario.montes

Id Encuesta: 39815 - Ticket:6252 - Estatus: Autorizado

Período Electoral	CAMPAÑA
Ámbito	Federal
Partido Político	PARTIDO HUMANISTA
Otro Partido	
Nombre Candidato	ARNULFO MONTES CUE
Descripción del Cargo	DIPUTADO FEDERAL
Otro Cargo	
Lema / Versión	CONTRIBUYENDO A LA SEGURIDAD NACIONAL

Entidad	MORELOS
Municipio	TEMIXCO
Colonia	LAS BRISAS
Calle	CARRETETA MEXICO CUERNAVACA
Número	S/N
Entre calle	PASEODE LAS AVES
Y Calle	REFORMA
C.P.	62583
Referencia	A UN COSTADO DE VIVEROS
Distritos Federales	DISTRITO II
Distritos Locales	

Observaciones

Tamaño Ancho: 10 metros, alto: 8 metros

Tipo Anuncio PANORÁMICOS

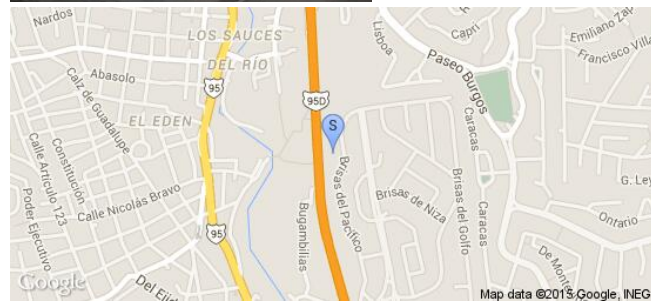

Sistema Integral de Monitoreo de Espectaculares

Reporte de recorrido

Usuario andres.roman

Id Encuesta: 40059 - Ticket:6298 - Estatus:Autorizado

Período Electoral	CAMPAÑA
Ámbito	Federal
Partido Político	PARTIDO HUMANISTA
Otro Partido	
Nombre Candidato	ARNULFO MONTES CUEN
Descripción del Cargo	DIPUTADO FEDERAL
Otro Cargo	
Lema / Versión	PROMOTOR DEL DEPORTE Y LA CULTURA

Entidad	MORELOS
Municipio	CUERNAVACA
Colonia	SATELITE
Calle	AMAPOLA
Número	S/N
Entre calle	AUTOPISTA MEXICO ACAPULCO
Y Calle	ORQUIDA
C.P.	62460
Referencia	SALIDA A CUAUNAHUAC
Distritos Federales	DISTRITO II
Distritos Locales	

Observaciones

Tamaño Ancho: 12 metros, alto: 8 metros



Tipo Anuncio PANORÁMICOS

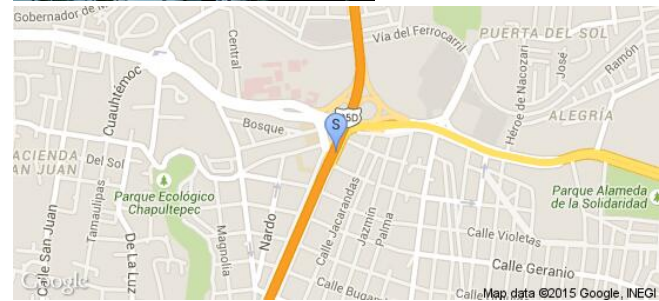
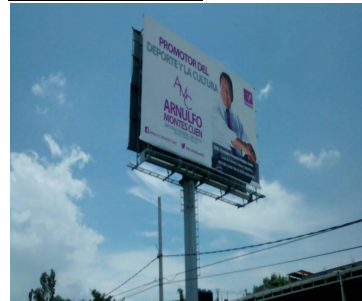

Sistema Integral de Monitoreo de Espectaculares

Reporte de recorrido

Usuario rosario.montes

Id Encuesta: 40306 - Ticket:6335 - Estatus:Autorizado

Período Electoral	CAMPAÑA
Ámbito	Federal
Partido Político	PARTIDO HUMANISTA
Otro Partido	
Nombre Candidato	ARNULFO MONTES CUE
Descripción del Cargo	DIPUTADO FEDERAL
Otro Cargo	
Lema / Versión	CONTRIBUYENDO A LA SEGURIDAD NACIONAL

Entidad	MORELOS
Municipio	TEMIXCO
Colonia	CENTRO
Calle	EMILIANO ZAPATA
Número	KM.84
Entre calle	JACARANDAS
Y Calle	ALVARO OBREGON
C.P.	62580
Referencia	A UN COSTADO DE TIENDA DE ABARROTOS LA FORTALEZA DE DON TONO
Distritos Federales	DISTRITO II
Distritos Locales	

Observaciones

Tamaño Ancho: 12 metros, alto: 4 metros



Tipo Anuncio PANORÁMICOS

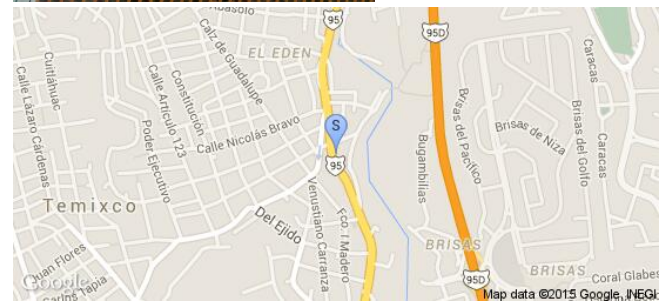

Sistema Integral de Monitoreo de Espectaculares

Reporte de recorrido

Usuario beri.medina

Id Encuesta: 40317 - Ticket:6336 - Estatus: Autorizado

Período Electoral	CAMPAÑA
Ámbito	Federal
Partido Político	PARTIDO HUMANISTA
Otro Partido	
Nombre Candidato	ARNULFO MONTES CUE
Descripción del Cargo	DIPUTADO FEDERAL
Otro Cargo	
Lema / Versión	EXPERIENCIA CON ROSTRO HUMANO

Entidad	MORELOS
Municipio	TEMIXCO
Colonia	CENTRO
Calle	EMILIANO ZAPATA
Número	SIN NUMERO
Entre calle	EMILIANO ZAPATA
Y Calle	SIN NOMBRE
C.P.	62580
Referencia	JUNTO ABARRORES DON TOÑO
Distritos Federales	DISTRITO II
Distritos Locales	

Observaciones

Tamaño Ancho: 12 metros, alto: 3 metros

Tipo Anuncio PANORÁMICOS

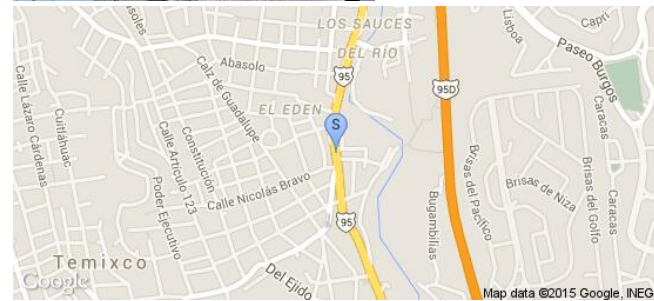

Sistema Integral de Monitoreo de Espectaculares

Reporte de recorrido

Usuario andres.roman

Id Encuesta: 5456 - Ticket:1047 - Estatus: Autorizado

Período Electoral	CAMPAÑA
Ámbito	Federal
Partido Político	PARTIDO HUMANISTA
Otro Partido	
Nombre Candidato	ARNULFO MONTES CUEN
Descripción del Cargo	DIPUTADO FEDERAL
Otro Cargo	
Lema / Versión	CONTRIBUYENDO A LA SEGURIDAD NACIONAL

Entidad	MORELOS
Municipio	TEMIXCO
Colonia	BRISAS
Calle	AUTOPISTA MEXICO ACAPULCO
Número	KM 83
Entre calle	SIN CALLE
Y Calle	SIN CALLE
C.P.	62580
Referencia	A 100 MTS. DE DISTRIBUIDOR VIAL BRISAS
Distritos Federales	DISTRITO II
Distritos Locales	

Observaciones

Tamaño Ancho: 12 metros, alto: 6 metros



Tipo Anuncio PANORÁMICOS

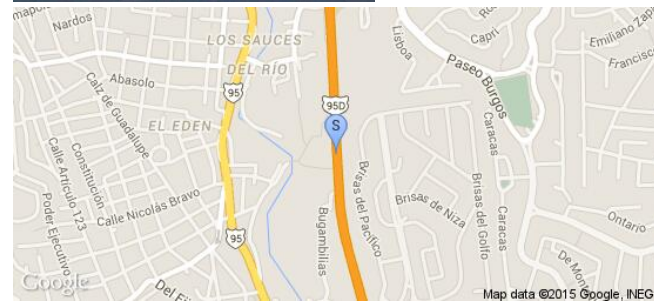

Sistema Integral de Monitoreo de Espectaculares

Reporte de recorrido

Usuario beri.medina

Id Encuesta: 5675 - Ticket:1085 - Estatus: Autorizado

Período Electoral	CAMPAÑA
Ámbito	Federal
Partido Político	PARTIDO HUMANISTA
Otro Partido	
Nombre Candidato	ARNULFO MONTES CUEN
Descripción del Cargo	DIPUTADO FEDERAL
Otro Cargo	
Lema / Versión	+ CIUDADANO - POLITICO

Entidad	MORELOS
Municipio	TEMIXCO
Colonia	LAS ANIMAS
Calle	AUTOPISTAS MEXICO ACAPULCO
Número	KM 83
Entre calle	FORTALECIMIENTO MUNICIPAL
Y Calle	BURGOS
C.P.	62580
Referencia	A MIL METROS DEL PTE DE BURGOS
Distritos Federales	DISTRITO II
Distritos Locales	

Observaciones

Tamaño Ancho: 12 metros, alto: 5 metros

Tipo Anuncio PANORÁMICOS

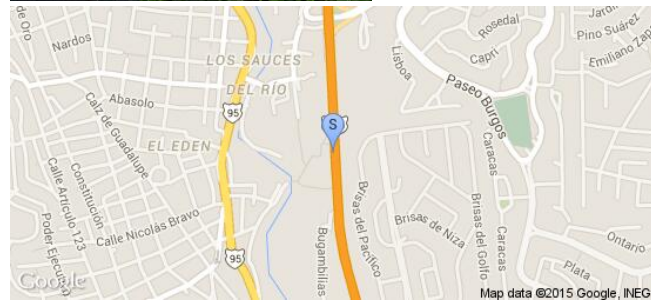

Sistema Integral de Monitoreo de Espectaculares

Reporte de recorrido

Usuario rosario.montes

Id Encuesta: 6524 - Ticket:1233 - Estatus:Autorizado

Período Electoral	CAMPAÑA
Ámbito	Federal
Partido Político	PARTIDO HUMANISTA
Otro Partido	
Nombre Candidato	DAVID ROSAS HERNANDEZ
Descripción del Cargo	DIPUTADO FEDERAL
Otro Cargo	
Lema / Versión	SIN LEMA

Entidad	MORELOS
Municipio	JANTETELCO
Colonia	POBLADO CAMPO LAS RENTAS
Calle	CARRETERA MEXICO OAXACA
Número	S/N
Entre calle	GASOLINERA
Y Calle	ENTRADA A TLAICA
C.P.	00000
Referencia	CERCA DE PUENTE PEATONAL
Distritos Federales	DISTRITO V
Distritos Locales	

Observaciones

Tamaño Ancho: 15 metros, alto: 2 metros

Tipo Anuncio MUROS



Sistema Integral de Monitoreo de Espectaculares

Reporte de recorrido

Usuario rosario.montes

Id Encuesta: 6527 - Ticket:1233 - Estatus: Autorizado

Período Electoral	CAMPAÑA
Ámbito	Federal
Partido Político	PARTIDO HUMANISTA
Otro Partido	
Nombre Candidato	DAVID ROSAS HERNANDEZ
Descripción del Cargo	DIPUTADO FEDERAL
Otro Cargo	
Lema / Versión	SIN LEMA

Entidad	MORELOS
Municipio	JANTETELCO
Colonia	AMAYUCA
Calle	CARRETERA CUAUTLA JANTETELVO
Número	S/N
Entre calle	CARREYRA MEXICO OAXACA
Y Calle	VIVEROS
C.P.	62972
Referencia	CRUCERO DE AMAYUCA
Distritos Federales	DISTRITO V
Distritos Locales	

Observaciones

Tamaño Ancho: 10 metros, alto: 2 metros

Tipo Anuncio MUROS



Sistema Integral de Monitoreo de Espectaculares

Reporte de recorrido

Usuario rosario.montes

Id Encuesta: 6528 - Ticket:1233 - Estatus: Autorizado

Período Electoral	CAMPAÑA
Ámbito	Federal
Partido Político	PARTIDO HUMANISTA
Otro Partido	
Nombre Candidato	DAVID ROSAS
Descripción del Cargo	DIPUTADO FEDERAL
Otro Cargo	
Lema / Versión	SIN LEMA

Entidad	MORELOS
Municipio	JANTETELCO
Colonia	AMAYUCA
Calle	CARRETERA CUAUTLA JANTETELCO
Número	S/N
Entre calle	CARRETERA MEXICO OAXACA
Y Calle	16 DE SEPTIEMBRE
C.P.	00000
Referencia	EN AUTOLAVADO
Distritos Federales	DISTRITO V
Distritos Locales	

Observaciones

Tamaño Ancho: 7 metros, alto: 2 metros

Tipo Anuncio MUROS



Sistema Integral de Monitoreo de Espectaculares

Reporte de recorrido

Usuario rosario.montes

Id Encuesta: 6529 - Ticket:1233 - Estatus: Autorizado

Período Electoral	CAMPAÑA
Ámbito	Federal
Partido Político	PARTIDO HUMANISTA
Otro Partido	
Nombre Candidato	DAVID ROSAS HERNANDEZ
Descripción del Cargo	DIPUTADO FEDERAL
Otro Cargo	
Lema / Versión	SIN LEMA

Entidad	MORELOS
Municipio	JONACATEPEC
Colonia	LOPEZ DE NAVA
Calle	TLATIZAPAN
Número	S/N
Entre calle	CARRETERA CUATLA JANTETELCO
Y Calle	JIMENEZ
C.P.	62930
Referencia	A UN COSTADO DE PANERA JONA
Distritos Federales	DISTRITO V
Distritos Locales	

Observaciones

Tamaño Ancho: 8 metros, alto: 2 metros

Tipo Anuncio MUROS

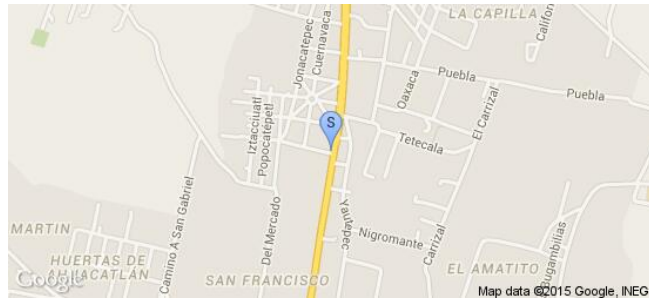

Sistema Integral de Monitoreo de Espectaculares
Reporte de recorrido

Usuario enrique.garciaa

Id Encuesta: 6534 - Ticket:1234 - Estatus: Autorizado

Período Electoral	CAMPAÑA
Ámbito	Federal
Partido Político	PARTIDO HUMANISTA
Otro Partido	
Nombre Candidato	DAVID ROSAS HERNANDEZ
Descripción del Cargo	DIPUTADO FEDERAL
Otro Cargo	
Lema / Versión	SIN LEMA

Entidad	MORELOS
Municipio	JANTETELCO
Colonia	MARIANO MATAMOROS
Calle	CARRETERA MEXICO OAXACA
Número	S/N
Entre calle	PAISO TLAHUICA
Y Calle	REFORMA
C.P.	00000
Referencia	SIN REFERENCIA
Distritos Federales	DISTRITO V
Distritos Locales	

Observaciones
Tamaño Ancho: 5 metros, alto: 2 metros

Tipo Anuncio MUROS

Sistema Integral de Monitoreo de Espectaculares

Reporte de recorrido

Usuario enrique.garciaa

Id Encuesta: 6535 - Ticket:1234 - Estatus: Autorizado

Período Electoral	CAMPAÑA
Ámbito	Federal
Partido Político	PARTIDO HUMANISTA
Otro Partido	
Nombre Candidato	DAVID ROSAS HERNANDEZ
Descripción del Cargo	DIPUTADO FEDERAL
Otro Cargo	
Lema / Versión	SIN LEMA

Entidad	MORELOS
Municipio	JANTETELCO
Colonia	MATAMOROS
Calle	CARRETERA MEXICO OAXACA
Número	S/N
Entre calle	REFORMA
Y Calle	DE LAS RENTAS
C.P.	00000
Referencia	FRENTE A MOTEL
Distritos Federales	DISTRITO V
Distritos Locales	

Observaciones

Tamaño Ancho: 6 metros, alto: 2 metros

Tipo Anuncio MUROS

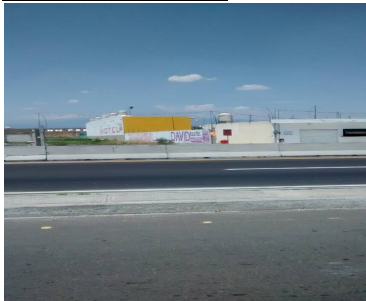

Sistema Integral de Monitoreo de Espectaculares

Reporte de recorrido

Usuario enrique.garciaa

Id Encuesta: 6538 - Ticket:1234 - Estatus: Autorizado

Período Electoral	CAMPAÑA
Ámbito	Federal
Partido Político	PARTIDO HUMANISTA
Otro Partido	
Nombre Candidato	DAVID ROSAS HERNANDEZ
Descripción del Cargo	DIPUTADO FEDERAL
Otro Cargo	
Lema / Versión	SIN LEMA

Entidad	MORELOS
Municipio	JANTETELCO
Colonia	AMAYUCA
Calle	CARRETERA CUAUTLA JANTETELCO
Número	S/N
Entre calle	CAMINO REAL
Y Calle	VIVEROS
C.P.	62972
Referencia	CRUCERO DE AMAYUCA
Distritos Federales	DISTRITO V
Distritos Locales	

Observaciones

Tamaño Ancho: 10 metros, alto: 2 metros

Tipo Anuncio MUROS



Sistema Integral de Monitoreo de Espectaculares

Reporte de recorrido

Usuario enrique.garciaa

Id Encuesta: 6539 - Ticket:1234 - Estatus: Autorizado

Período Electoral	CAMPAÑA
Ámbito	Federal
Partido Político	PARTIDO HUMANISTA
Otro Partido	
Nombre Candidato	DAVID ROSAS HERNANDEZ
Descripción del Cargo	DIPUTADO FEDERAL
Otro Cargo	
Lema / Versión	SIN LEMA

Entidad	MORELOS
Municipio	JANTETELCO
Colonia	POBLADO DE AMAYUCA
Calle	CARRETERA CUAUTLA JANTETELCO
Número	S/N
Entre calle	16 DE SEPTIEMBRE
Y Calle	CAMINO VIEJO A JONACATEPEC
C.P.	00000
Referencia	AUTOLAVADO
Distritos Federales	DISTRITO V
Distritos Locales	

Observaciones

Tamaño Ancho: 6 metros, alto: 2 metros

Tipo Anuncio MUROS



Sistema Integral de Monitoreo de Espectaculares

Reporte de recorrido

Usuario enrique.garciaa

Id Encuesta: 6552 - Ticket:1236 - Estatus: Autorizado

Período Electoral	CAMPAÑA
Ámbito	Federal
Partido Político	PARTIDO HUMANISTA
Otro Partido	
Nombre Candidato	DAVID ROSAS HERNANDEZ
Descripción del Cargo	DIPUTADO FEDERAL
Otro Cargo	
Lema / Versión	SIN LEMA

Entidad	MORELOS
Municipio	JANTETELCO
Colonia	AMAYUCA
Calle	CARRETERA AMAYUCA TEMOAC
Número	S/N
Entre calle	CHALPA
Y Calle	SAN JUAN
C.P.	62972
Referencia	DESTILADORA GARCIA
Distritos Federales	DISTRITO V
Distritos Locales	

Observaciones

Tamaño Ancho: 7 metros, alto: 2.5 metros

Tipo Anuncio PANORÁMICOS



Sistema Integral de Monitoreo de Espectaculares

Reporte de recorrido

Usuario enrique.garciaa

Id Encuesta: 6553 - Ticket:1236 - Estatus: Autorizado

Período Electoral	CAMPAÑA
Ámbito	Federal
Partido Político	PARTIDO HUMANISTA
Otro Partido	
Nombre Candidato	DAVID ROSAS HERNANDEZ
Descripción del Cargo	DIPUTADO FEDERAL
Otro Cargo	
Lema / Versión	SIN LEMA

Entidad	MORELOS
Municipio	TEMOAC
Colonia	HUAZULCO
Calle	CARRETERA JANTETELCO TEMOAC
Número	S/N
Entre calle	SIN NOMBRE
Y Calle	SIN NOMBRE
C.P.	00000
Referencia	PASANDO DESTILERIA
Distritos Federales	DISTRITO V
Distritos Locales	

Observaciones

Tamaño Ancho: 8 metros, alto: 2 metros

Tipo Anuncio MUROS



Sistema Integral de Monitoreo de Espectaculares
Reporte de recorrido

Usuario enrique.garciaa

Id Encuesta: 6554 - Ticket:1236 - Estatus: Autorizado

Período Electoral	CAMPAÑA
Ámbito	Federal
Partido Político	PARTIDO HUMANISTA
Otro Partido	
Nombre Candidato	DAVID ROSAS HERNANDEZ
Descripción del Cargo	DIPUTADO FEDERAL
Otro Cargo	
Lema / Versión	SIN LEMA

Entidad	MORELOS
Municipio	TEMOAC
Colonia	HUAZULCO
Calle	CARRETERA TEMOAC JANTETELCO
Número	S/N
Entre calle	SIN NOMBRE
Y Calle	SIN NOMBRE
C.P.	00000
Referencia	MECANICO Y ELECTRICO
Distritos Federales	DISTRITO V
Distritos Locales	

Observaciones
Tamaño Ancho: 10 metros, alto: 2 metros

Tipo Anuncio MUROS

Sistema Integral de Monitoreo de Espectaculares

Reporte de recorrido

Usuario enrique.garciaa

Id Encuesta: 6555 - Ticket:1236 - Estatus:Autorizado

Período Electoral	CAMPAÑA
Ámbito	Federal
Partido Político	PARTIDO HUMANISTA
Otro Partido	
Nombre Candidato	DAVID ROSAS HERNANDEZ
Descripción del Cargo	DIPUTADO FEDERAL
Otro Cargo	
Lema / Versión	SIN LEMA

Entidad	MORELOS
Municipio	TEMOAC
Colonia	HUAZULCO
Calle	CARRETERA TEMOAC JANTETELCO
Número	S/N
Entre calle	SIN NOMBRE
Y Calle	SIN NOMBRE
C.P.	00000
Referencia	FRENTE PRODUCTORA DE AMARANTO
Distritos Federales	DISTRITO V
Distritos Locales	

Observaciones

Tamaño Ancho: 6 metros, alto: 2 metros

Tipo Anuncio MUROS



Sistema Integral de Monitoreo de Espectaculares

Reporte de recorrido

Usuario enrique.garciaa

Id Encuesta: 6556 - Ticket:1236 - Estatus: Autorizado

Período Electoral	CAMPAÑA
Ámbito	Federal
Partido Político	PARTIDO HUMANISTA
Otro Partido	
Nombre Candidato	DAVID ROSAS HERNANDEZ
Descripción del Cargo	DIPUTADO FEDERAL
Otro Cargo	
Lema / Versión	SIN LEMA

Entidad	MORELOS
Municipio	TEMOAC
Colonia	HUAZULCO
Calle	CARRETERA TEMOAC JANTETELCO
Número	S/N
Entre calle	SIN NOMBRE
Y Calle	SIN NOMBRE
C.P.	00000
Referencia	CAMPO DE FUTBOL
Distritos Federales	DISTRITO V
Distritos Locales	

Observaciones

Tamaño Ancho: 6 metros, alto: 2 metros

Tipo Anuncio MUROS



Sistema Integral de Monitoreo de Espectaculares

Reporte de recorrido

Usuario enrique.garciaa

Id Encuesta: 6558 - Ticket:1236 - Estatus: Autorizado

Período Electoral	CAMPAÑA
Ámbito	Federal
Partido Político	PARTIDO HUMANISTA
Otro Partido	
Nombre Candidato	DAVID ROSAS HERNANDEZ
Descripción del Cargo	DIPUTADO FEDERAL
Otro Cargo	
Lema / Versión	SIN LEMA

Entidad	MORELOS
Municipio	TEMOAC
Colonia	CENTRO
Calle	CARRETERA TEMOAC JANTETELCO
Número	S/N
Entre calle	ALDAMA
Y Calle	NOGAL
C.P.	62870
Referencia	AGROQUIMICOS AMATZILAC
Distritos Federales	DISTRITO V
Distritos Locales	

Observaciones

Tamaño Ancho: 3 metros, alto: 2 metros



Tipo Anuncio MUROS

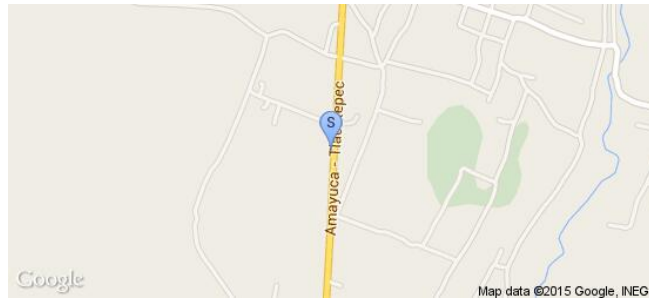

Sistema Integral de Monitoreo de Espectaculares

Reporte de recorrido

Usuario enrique.garciaa

Id Encuesta: 6560 - Ticket:1236 - Estatus:Autorizado

Período Electoral	CAMPAÑA
Ámbito	Federal
Partido Político	PARTIDO HUMANISTA
Otro Partido	
Nombre Candidato	DAVID ROSAS HERNANDEZ
Descripción del Cargo	DIPUTADO FEDERAL
Otro Cargo	
Lema / Versión	SIN LEMA

Entidad	MORELOS
Municipio	JANTETELCO
Colonia	AMAYUCA
Calle	CARRETERA MEXICO OAXACA
Número	SIN NUMERO
Entre calle	BENITO JUAREZ
Y Calle	AMIMILCINGO
C.P.	62972
Referencia	CRUCERO DE AMAYUCA
Distritos Federales	DISTRITO V
Distritos Locales	

Observaciones

Tamaño Ancho: 7 metros, alto: 2.5 metros

Tipo Anuncio MUROS



Sistema Integral de Monitoreo de Espectaculares

Reporte de recorrido

Usuario rosario.montes

Id Encuesta: 6570 - Ticket:1238 - Estatus: Autorizado

Período Electoral	CAMPAÑA
Ámbito	Federal
Partido Político	PARTIDO HUMANISTA
Otro Partido	
Nombre Candidato	DAVID ROSAS HERNANDEZ
Descripción del Cargo	DIPUTADO FEDERAL
Otro Cargo	
Lema / Versión	SIN LEMA

Entidad	MORELOS
Municipio	JANTETELCO
Colonia	AMAYUCA
Calle	CARRETERA AMAYUCA TEMOACA
Número	S/N
Entre calle	CARRETERA MEXICO OAXACA
Y Calle	SEMBRADIOS
C.P.	62972
Referencia	AFUERA DE DESTULADORA DE AGAVE GARCIA S.A. DE C.V
Distritos Federales	DISTRITO V
Distritos Locales	

Observaciones

Tamaño Ancho: 6 metros, alto: 3 metros

Tipo Anuncio PANORÁMICOS



Sistema Integral de Monitoreo de Espectaculares

Reporte de recorrido

Usuario rosario.montes

Id Encuesta: 6571 - Ticket:1238 - Estatus: Autorizado

Período Electoral	CAMPAÑA
Ámbito	Federal
Partido Político	PARTIDO HUMANISTA
Otro Partido	
Nombre Candidato	DAVID ROSASA HERNANDEZ
Descripción del Cargo	DIPUTADO FEDERAL
Otro Cargo	
Lema / Versión	SIN LEMA

Entidad	MORELOS
Municipio	TEMOAC
Colonia	HUAZULCO
Calle	CARRETERA JANTETELCO TEMOAC
Número	S/N
Entre calle	SEMBRADIO
Y Calle	DESTILERIA
C.P.	00000
Referencia	CERCA DE
Distritos Federales	DISTRITO V
Distritos Locales	

Observaciones

Tamaño Ancho: 15 metros, alto: 2 metros

Tipo Anuncio MUROS



Sistema Integral de Monitoreo de Espectaculares

Reporte de recorrido

Usuario rosario.montes

Id Encuesta: 6573 - Ticket:1238 - Estatus: Autorizado

Período Electoral	CAMPAÑA
Ámbito	Federal
Partido Político	PARTIDO HUMANISTA
Otro Partido	
Nombre Candidato	DAVID ROSAS HERNANDEZ
Descripción del Cargo	DIPUTADO FEDERAL
Otro Cargo	
Lema / Versión	SIN LEMA

Entidad	MORELOS
Municipio	TEMOAC
Colonia	HUAZULCO
Calle	CARRETERA TEMOAC JANTETELCO
Número	S/N
Entre calle	16 SE SEPTIEMBRE
Y Calle	JOSE MARIA MORELOS
C.P.	62870
Referencia	CAMPO DEPORTIVO
Distritos Federales	DISTRITO V
Distritos Locales	

Observaciones

Tamaño Ancho: 12 metros, alto: 2 metros

Tipo Anuncio MUROS



Sistema Integral de Monitoreo de Espectaculares

Reporte de recorrido

Usuario andres.roman

Id Encuesta: 7465 - Ticket:1455 - Estatus: Autorizado

Período Electoral	CAMPAÑA
Ámbito	Federal
Partido Político	PARTIDO HUMANISTA
Otro Partido	
Nombre Candidato	DAVID ROSAS HERNANDEZ
Descripción del Cargo	DIPUTADO FEDERAL
Otro Cargo	
Lema / Versión	SIN LEMA

Entidad	MORELOS
Municipio	TLALTIZAPÁN DE ZAPATA
Colonia	SAN RAFAEL
Calle	EMILIANO ZAPATA
Número	SIN NUMERO
Entre calle	SIN NOMBRE
Y Calle	SIN NOMBRE
C.P.	62700
Referencia	A 500 MTS DE AYUDANTIA
Distritos Federales	DISTRITO V
Distritos Locales	

Observaciones

Tamaño Ancho: 3 metros, alto: 1.8 metros

Tipo Anuncio MUROS



Sistema Integral de Monitoreo de Espectaculares
Reporte de recorrido

Usuario juancarlos.silva

Id Encuesta: 21544 - Ticket:3750 - Estatus: Autorizado

Período Electoral	CAMPAÑA
Ámbito	Federal
Partido Político	PARTIDO HUMANISTA
Otro Partido	
Nombre Candidato	GENÉRICO
Descripción del Cargo	INSTITUCIONAL FEDERAL
Otro Cargo	
Lema / Versión	QUE HAYA MEDICINAS EN TU CLINICA

Entidad	NUEVO LEÓN
Municipio	SAN NICOLÁS DE LOS GARZA
Colonia	INDUSTRIAS DEL VIDRIO
Calle	AV RUIZ CORTINEZ
Número	SN
Entre calle	CONSTITUYENTES DE NUEVO LEON
Y Calle	ISIDORO GARZA
C.P.	66430
Referencia	SR
Distritos Federales	
Distritos Locales	DISTRITO IV

Observaciones	SO
----------------------	----

Tamaño	Ancho: 12 metros, alto: 6 metros
---------------	----------------------------------

Tipo Anuncio	PANORÁMICOS
---------------------	-------------



Sistema Integral de Monitoreo de Espectaculares

Reporte de recorrido

Usuario pablo.jasso

Id Encuesta: 24186 - Ticket:4079 - Estatus:Autorizado

Período Electoral	CAMPAÑA
Ámbito	Federal
Partido Político	PARTIDO HUMANISTA
Otro Partido	
Nombre Candidato	SN
Descripción del Cargo	INSTITUCIONAL FEDERAL
Otro Cargo	
Lema / Versión	EN APOYO A TU NEGOCIO: ECHAREMOS ATRÁS LOS IMPUESTOS EXCESIVOS

Entidad	NUEVO LEÓN
Municipio	SAN NICOLÁS DE LOS GARZA
Colonia	INDUSTRIAS DEL VIDRIO
Calle	AVE RUIZ CORTINES
Número	212
Entre calle	RAFAEL GARZA
Y Calle	ISIDORO GARZA
C.P.	66492
Referencia	A UN LADO EMPRESA SERVICIOS EMPRESARIALES
Distritos Federales	
Distritos Locales	DISTRITO I

Observaciones	ANUNCIO INSTITUCIONAL DEL PARTIDO. SE PUSO POR DEFAULT DISTRITO 1 POR DESCONOCER DISTRITO QUE CORRESPONDE
----------------------	---

Tamaño Ancho: 12 metros, alto: 4 metros

Tipo Anuncio PANORÁMICOS



Sistema Integral de Monitoreo de Espectaculares

Reporte de recorrido

Usuario pablo.jasso

Id Encuesta: 24187 - Ticket:4079 - Estatus:Autorizado

Período Electoral	CAMPAÑA
Ámbito	Federal
Partido Político	PARTIDO HUMANISTA
Otro Partido	
Nombre Candidato	ES INSTITUCIONAL
Descripción del Cargo	INSTITUCIONAL FEDERAL
Otro Cargo	
Lema / Versión	IMPULSAREMOS QUE SIEMPRE HAYA MEDICINAS EN TU CLINICA
Observaciones	ES UN ANUNCIO INSTITUCIONAL DEL PARTIDO. SE PUSO POR DEFAULT DISTRITO 1 POR DESCOBOCER EL DISTRITO LOCAL QUE CORRRESPONDE

Entidad	NUEVO LEÓN
Municipio	SAN NICOLÁS DE LOS GARZA
Colonia	INDUSTRIAS DEL VIDRIO
Calle	AVE RUIZ CORTINEZ
Número	212
Entre calle	ISIDORO GARZA
Y Calle	RAFAEL GARZA
C.P.	66492
Referencia	A UN LADO EMPRESA SERVICIOS EMPRESARIALES
Distritos Federales	
Distritos Locales	DISTRITO I

Tamaño Ancho: 12 metros, alto: 4 metros

Tipo Anuncio PANORÁMICOS

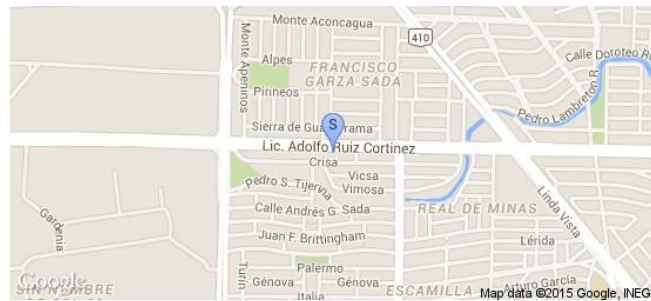
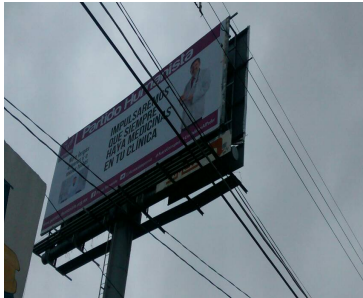

Sistema Integral de Monitoreo de Espectaculares

Reporte de recorrido

Usuario hector.bailon

Id Encuesta: 24521 - Ticket:4113 - Estatus: Autorizado

Período Electoral	CAMPAÑA
Ámbito	Federal
Partido Político	PARTIDO HUMANISTA
Otro Partido	
Nombre Candidato	GENERICO
Descripción del Cargo	INSTITUCIONAL FEDERAL
Otro Cargo	
Lema / Versión	EN APOYO A TU NEGOCIO ECHAREMOS AYTRAS LOS IMPUESTOS EXESIVOS

Entidad	NUEVO LEÓN
Municipio	SAN NICOLÁS DE LOS GARZA
Colonia	CASA BELLA
Calle	SRNDERO
Número	100
Entre calle	UNIVERSIDAD
Y Calle	BARRAGAN
C.P.	66050
Referencia	EN CONTRAESQUINA DE ESTACION DEL METRO SENDERO
Distritos Federales	DISTRITO III
Distritos Locales	DISTRITO XVII

Observaciones ANUNCIO GENERICO

Tamaño Ancho: 20 metros, alto: 5 metros

Tipo Anuncio PANORÁMICOS

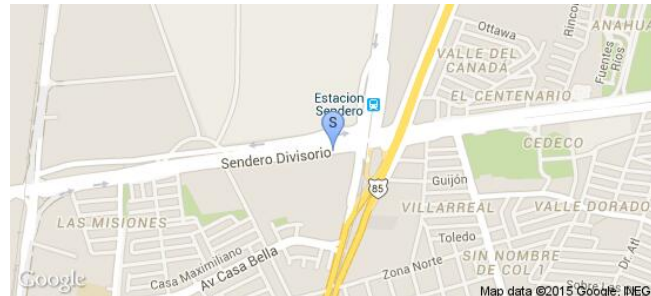
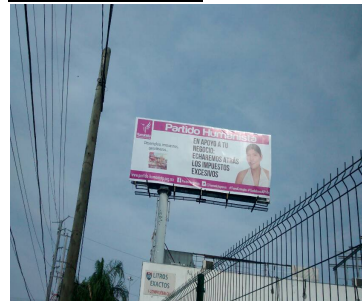
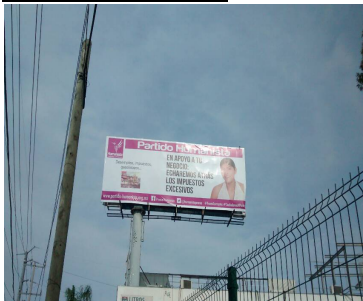

Sistema Integral de Monitoreo de Espectaculares

Reporte de recorrido

Usuario hector.bailon

Id Encuesta: 24647 - Ticket:4130 - Estatus: Autorizado

Período Electoral	CAMPAÑA
Ámbito	Federal
Partido Político	PARTIDO HUMANISTA
Otro Partido	
Nombre Candidato	GENERICO
Descripción del Cargo	INSTITUCIONAL FEDERAL
Otro Cargo	
Lema / Versión	CREAREMOS PROGRAD DE EMPLEO PARA RECIEEN EGRESADOS

Entidad	NUEVO LEÓN
Municipio	SAN NICOLÁS DE LOS GARZA
Colonia	CASA BELLA
Calle	SENDERO
Número	100
Entre calle	SENDERO
Y Calle	UNIVERSIDAD
C.P.	66050
Referencia	GASOLINETA
Distritos Federales	DISTRITO III
Distritos Locales	DISTRITO XVII

Observaciones	GRNERICO CHECAR DISTRITO LOVAL
----------------------	-----------------------------------

Tamaño Ancho: 20 metros, alto: 5 metros

Tipo Anuncio PANORÁMICOS

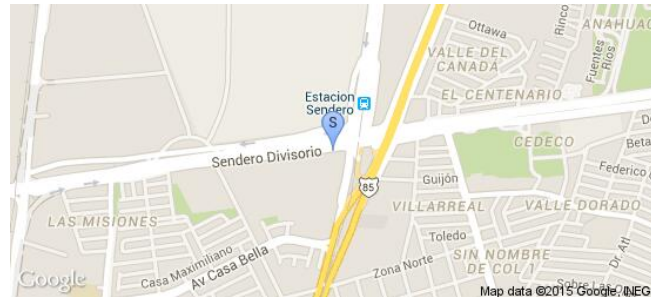

Sistema Integral de Monitoreo de Espectaculares
Reporte de recorrido

Usuario hector.bailon

Id Encuesta: 56712 - Ticket:17336 - Estatus: Autorizado

Período Electoral	CAMPAÑA
Ámbito	Federal
Partido Político	PARTIDO HUMANISTA
Otro Partido	
Nombre Candidato	GENERICO
Descripción del Cargo	OTRO FEDERAL
Otro Cargo	
Lema / Versión	EN APOYO A TU NEGOCIO ECHAREMOS ATRAS LOS IMPUESTOS EXCESIVOS

Entidad	NUEVO LEÓN
Municipio	SAN NICOLÁS DE LOS GARZA
Colonia	CASA BELLA
Calle	SENDERO
Número	201
Entre calle	MATAMOROS
Y Calle	CARR A COLOMBIA
C.P.	66451
Referencia	EN CONTRAESQUINA DE ESTACION SENDERO DEL METRO
Distritos Federales	
Distritos Locales	DISTRITO XVII

Observaciones	GENERICO
----------------------	----------

Tamaño	Ancho: 10 metros, alto: 3 metros
---------------	----------------------------------

Tipo Anuncio	PANORÁMICOS
---------------------	-------------

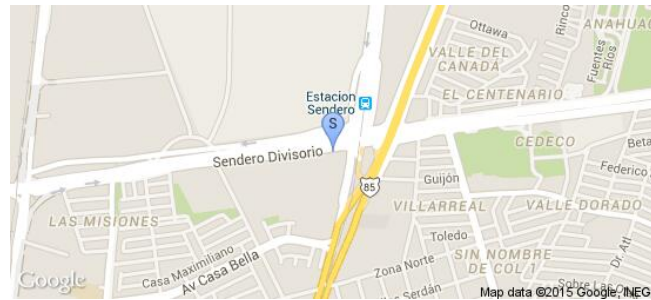

Sistema Integral de Monitoreo de Espectaculares

Reporte de recorrido

Usuario hector.bailon

Id Encuesta: 56713 - Ticket:17336 - Estatus: Autorizado

Período Electoral CAMPAÑA
Ámbito Federal

Entidad NUEVO LEÓN
Municipio SAN NICOLÁS DE LOS GARZA
Colonia CASA BELLA
Calle SENDERO
Número 201
Entre calle MATAMOROS
Y Calle CARR A COLOMBIA
C.P. 66451
Referencia GASOLINETA
Distritos Federales DISTRITO III
Distritos Locales DISTRITO XVII

Partido Político PARTIDO HUMANISTA
Otro Partido
Nombre Candidato GENERICO
Descripción del Cargo OTRO FEDERAL
Otro Cargo
Lema / Versión CREAREMOS PROGRAMAS DE EMPLEO PARA RECIEN EGRESADOS

Observaciones GENERICO

Tamaño Ancho: 10 metros, alto: 3 metros

Tipo Anuncio PANORÁMICOS

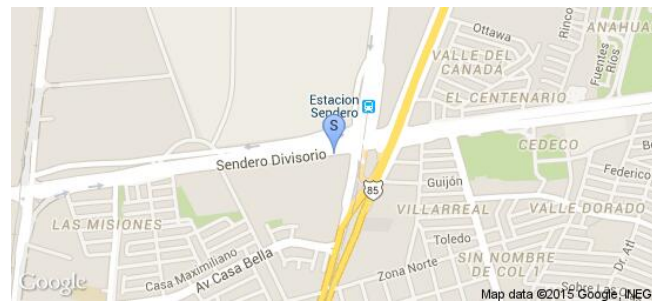

Sistema Integral de Monitoreo de Espectaculares

Reporte de recorrido

Usuario noe.romero

Id Encuesta: 14510 - Ticket:2670 - Estatus: Autorizado

Período Electoral	CAMPAÑA
Ámbito	Federal
Partido Político	PARTIDO HUMANISTA
Otro Partido	
Nombre Candidato	GENERICA
Descripción del Cargo	INSTITUCIONAL FEDERAL
Otro Cargo	
Lema / Versión	SI CAMBIAS TU CAMBIA MEXICO

Entidad	OAXACA
Municipio	HEROICA CIUDAD DE HUAJUAPAN DE LEÓN
Colonia	JARDINES DEL SUR
Calle	5 DE FEBRERO
Número	S/N
Entre calle	VIOLETAS
Y Calle	GALEANA
C.P.	69000
Referencia	FRENTE A PIZZAS ATLANTIC
Distritos Federales	DISTRITO III
Distritos Locales	

Observaciones

Tamaño Ancho: 10 metros, alto: 2 metros

Tipo Anuncio MUROS



Sistema Integral de Monitoreo de Espectaculares

Reporte de recorrido

Usuario noe.romero

Id Encuesta: 14512 - Ticket:2670 - Estatus: Autorizado

Período Electoral	CAMPAÑA
Ámbito	Federal
Partido Político	PARTIDO HUMANISTA
Otro Partido	
Nombre Candidato	EMMANUEL RODRIGUEZ MARTINEZ
Descripción del Cargo	DIPUTADO FEDERAL
Otro Cargo	
Lema / Versión	SI CAMBIO YO CAMBIA MEXICO

Entidad	OAXACA
Municipio	HEROICA CIUDAD DE HUAJUAPAN DE LEÓN
Colonia	JARDINES DEL SUR
Calle	GALEANA
Número	S/N
Entre calle	5 DE FEBRERO
Y Calle	CLAVEL
C.P.	69000
Referencia	FRENTE A ZETUNA
Distritos Federales	DISTRITO III
Distritos Locales	

Observaciones

Tamaño Ancho: 7 metros, alto: 2 metros

Tipo Anuncio MUROS



Sistema Integral de Monitoreo de Espectaculares

Reporte de recorrido

Usuario noe.romero

Id Encuesta: 14701 - Ticket:2712 - Estatus: Autorizado

Período Electoral	CAMPAÑA
Ámbito	Federal
Partido Político	PARTIDO HUMANISTA
Otro Partido	
Nombre Candidato	EMMANUEL RODRIGUEZ MARTINEZ
Descripción del Cargo	DIPUTADO FEDERAL
Otro Cargo	
Lema / Versión	PASA LA VOZ

Entidad	OAXACA
Municipio	HEROICA CIUDAD DE HUAJUAPAN DE LEÓN
Colonia	SANTA MARIA SUCHIXTLAPILCO
Calle	VICENTE GUERRERO
Número	S/N
Entre calle	INSURGENTES
Y Calle	ACUEDUCTO
C.P.	69007
Referencia	A UN COSTADO DE UN COMEDOR LA CUEVITA6
Distritos Federales	DISTRITO III
Distritos Locales	

Observaciones

Tamaño Ancho: 6 metros, alto: 2 metros

Tipo Anuncio MUROS



Sistema Integral de Monitoreo de Espectaculares
Reporte de recorrido

Usuario noe.romero

Id Encuesta: 14704 - Ticket:2712 - Estatus:Autorizado

Período Electoral	CAMPAÑA
Ámbito	Federal
Partido Político	PARTIDO HUMANISTA
Otro Partido	
Nombre Candidato	EMMANUEL RODRIGUEZ MARTINEZ
Descripción del Cargo	DIPUTADO FEDERAL
Otro Cargo	
Lema / Versión	SI CAMBIAS TU CAMBIA NUESTRO DISTRITO, CAMBIA OAXACA Y CAMBIA MEXICO

Entidad	OAXACA
Municipio	HEROICA CIUDAD DE HUAJUAPAN DE LEÓN
Colonia	LAS ANIMAS
Calle	PROLONGACION DE MINA
Número	122
Entre calle	CALLE SIN NOMBRE
Y Calle	AHUEHUETES
C.P.	69007
Referencia	TALLER MECANICO
Distritos Federales	DISTRITO III
Distritos Locales	

Observaciones LONA ECOLÓGICA

Tamaño Ancho: 2 metros, alto: 1 metros

Tipo Anuncio MANTAS

Sistema Integral de Monitoreo de Espectaculares

Reporte de recorrido

Usuario eric.marin

Id Encuesta: 15189 - Ticket:2781 - Estatus: Autorizado

Período Electoral	CAMPAÑA
Ámbito	Federal
Partido Político	PARTIDO HUMANISTA
Otro Partido	
Nombre Candidato	GENERICA
Descripción del Cargo	INSTITUCIONAL FEDERAL
Otro Cargo	
Lema / Versión	PARTICIPACION Y PROSPERIDAD

Entidad	OAXACA
Municipio	TEOTITLÁN DE FLORES MAGÓN
Colonia	HIDALGO
Calle	PAPALOAPAN CARR. A HUAUTLA
Número	S/N
Entre calle	SIN NOMBRE
Y Calle	CARR. A HUAUTLA
C.P.	68540
Referencia	A UN COSTADO DE LA CANCHA DE LA HIDALGO
Distritos Federales	DISTRITO II
Distritos Locales	

Observaciones LONA VINILICA

Tamaño Ancho: 1 metros, alto: 1 metros

Tipo Anuncio MANTAS

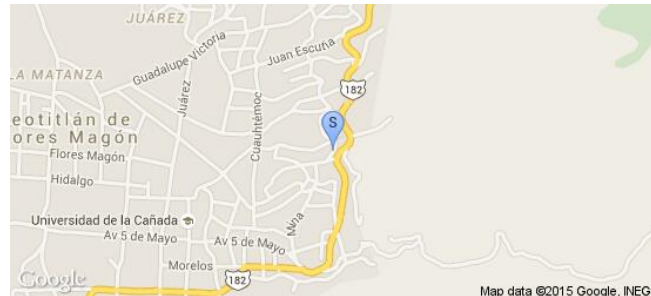

Sistema Integral de Monitoreo de Espectaculares
Reporte de recorrido

Usuario noe.romero

Id Encuesta: 35361 - Ticket:5635 - Estatus: Autorizado

Período Electoral	CAMPAÑA
Ámbito	Federal
Partido Político	PARTIDO HUMANISTA
Otro Partido	
Nombre Candidato	MANUEL RODRÍGUEZ MARTÍNEZ
Descripción del Cargo	DIPUTADO FEDERAL
Otro Cargo	
Lema / Versión	SI CAMBIAS TU CAMBIA NUESTRO DISTRITO CAMBIA OAXACA Y CAMBIA MEXICO

Entidad	OAXACA
Municipio	HEROICA CIUDAD DE HUAJUAPAN DE LEÓN
Colonia	SANTA ROSA
Calle	VALERIO TRUJANO
Número	15
Entre calle	JALISCO
Y Calle	SINALOA
C.P.	69006
Referencia	FRENTE A LA CARNICERIA ROJAS
Distritos Federales	DISTRITO III
Distritos Locales	

Observaciones LONA ECOLÓGICA

Tamaño Ancho: 1 metros, alto: 2 metros

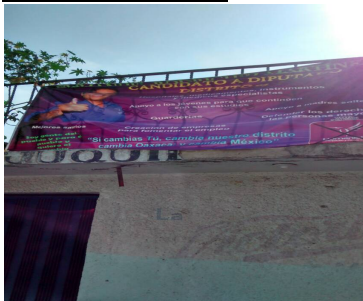
Tipo Anuncio MANTAS

Sistema Integral de Monitoreo de Espectaculares
Reporte de recorrido

Usuario noe.romero

Id Encuesta: 35365 - Ticket:5635 - Estatus: Autorizado

Período Electoral	CAMPAÑA
Ámbito	Federal
Partido Político	PARTIDO HUMANISTA
Otro Partido	
Nombre Candidato	EMANUEL RODRÍGUEZ MARTÍNEZ
Descripción del Cargo	DIPUTADO FEDERAL
Otro Cargo	
Lema / Versión	PASA LA VOZ

Entidad	OAXACA
Municipio	HEROICA CIUDAD DE HUAJUAPAN DE LEÓN
Colonia	CENTRO
Calle	TRUJANO
Número	16
Entre calle	MOTOLINEA
Y Calle	16 DE SETIEMBRE
C.P.	69000
Referencia	A UN COSTADO DE NOVIAS MALENITA
Distritos Federales	DISTRITO III
Distritos Locales	

Observaciones LONA ECOLÓGICA

Tamaño Ancho: 2.5 metros, alto: 1.2 metros

Tipo Anuncio MANTAS

Sistema Integral de Monitoreo de Espectaculares

Reporte de recorrido

Usuario noe.romero

Id Encuesta: 37452 - Ticket:5940 - Estatus: Autorizado

Período Electoral	CAMPAÑA
Ámbito	Federal
Partido Político	PARTIDO HUMANISTA
Otro Partido	
Nombre Candidato	EMMANUEL RODRÍGUEZ MARTÍNEZ
Descripción del Cargo	DIPUTADO FEDERAL
Otro Cargo	
Lema / Versión	PASA LA VOZ

Entidad	OAXACA
Municipio	VILLA DE ETLA
Colonia	CENTRO
Calle	BENITO JUAREZ
Número	SIN NUMERO
Entre calle	DEFENSORES
Y Calle	UNIÓN
C.P.	68200
Referencia	ATRÁS DEL TEMPLO
Distritos Federales	DISTRITO III
Distritos Locales	

Observaciones ATRÁS DEL TEMPLO

Tamaño Ancho: 5 metros, alto: 2 metros

Tipo Anuncio MUROS

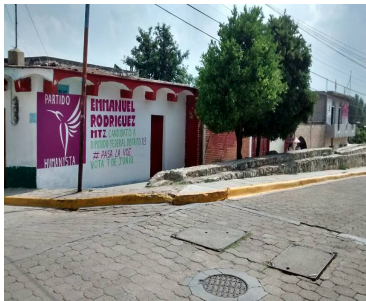

Sistema Integral de Monitoreo de Espectaculares

Reporte de recorrido

Usuario armando.cruz

Id Encuesta: 38075 - Ticket:6012 - Estatus:Autorizado

Período Electoral	CAMPAÑA
Ámbito	Federal
Partido Político	PARTIDO HUMANISTA
Otro Partido	
Nombre Candidato	IGNACIO HDZ VILLEGAS
Descripción del Cargo	DIPUTADO FEDERAL
Otro Cargo	
Lema / Versión	VOTA ASI

Entidad	OAXACA
Municipio	ZIMATLÁN DE ÁLVAREZ
Colonia	BARR SAN LORENZO
Calle	JESUS ACEVEDO
Número	SIN
Entre calle	GARCIA VIGIL
Y Calle	PRIV DE JESUS ACEVEDO
C.P.	71200
Referencia	CERCA D CFE
Distritos Federales	DISTRITO IX
Distritos Locales	

Observaciones

Tamaño Ancho: 1.5 metros, alto: 1 metros

Tipo Anuncio MANTAS



Sistema Integral de Monitoreo de Espectaculares

Reporte de recorrido

Usuario fernando.gonzalez

Id Encuesta: 38334 - Ticket:6039 - Estatus:Autorizado

Período Electoral	CAMPAÑA
Ámbito	Federal
Partido Político	PARTIDO HUMANISTA
Otro Partido	
Nombre Candidato	REYNA REYNA SÁNCHEZ
Descripción del Cargo	DIPUTADO FEDERAL
Otro Cargo	
Lema / Versión	EL CAMBIO ES POR TI ES CONTIGO MANOS LIMPIAS

Entidad	OAXACA
Municipio	SAN GABRIEL MIXTEPEC
Colonia	CENTRO
Calle	REFORMA
Número	SN
Entre calle	PRIVADA SIN NOMBRE
Y Calle	INDEPENDENCIA
C.P.	71970
Referencia	ATRAS DEL TEMPLO CATÓLICO
Distritos Federales	DISTRITO XI
Distritos Locales	

Observaciones SIN LOGOTIPO RECICLAJE

Tamaño Ancho: 3 metros, alto: 2 metros

Tipo Anuncio MANTAS



Sistema Integral de Monitoreo de Espectaculares

Reporte de recorrido

Usuario noe.romero

Id Encuesta: 39237 - Ticket:6151 - Estatus:Autorizado

Período Electoral	CAMPAÑA
Ámbito	Federal
Partido Político	PARTIDO HUMANISTA
Otro Partido	
Nombre Candidato	EMMANUEL RODRÍGUEZ MARTÍNEZ
Descripción del Cargo	DIPUTADO FEDERAL
Otro Cargo	
Lema / Versión	PASA LA VOZ

Entidad	OAXACA
Municipio	SANTA MARÍA ATZOMPA
Colonia	CENTRO
Calle	LIBERTAD
Número	SIN NUMERO
Entre calle	ALLENDE
Y Calle	PRIVADA LIBERTAD
C.P.	71220
Referencia	TIENDA DE ARTESANÍAS 2.1
Distritos Federales	DISTRITO III
Distritos Locales	

Observaciones

Tamaño Ancho: 4.6 metros, alto: 2.1 metros

Tipo Anuncio MUROS



Sistema Integral de Monitoreo de Espectaculares

Reporte de recorrido

Usuario osvaldo.garcia

Id Encuesta: 55405 - Ticket:17148 - Estatus: Autorizado

Período Electoral	CAMPAÑA
Ámbito	Federal
Partido Político	PARTIDO HUMANISTA
Otro Partido	
Nombre Candidato	YOLANDA SOLEDAD Y HEIDI BALANZAR GORRIÓN
Descripción del Cargo	DIPUTADO FEDERAL
Otro Cargo	
Lema / Versión	DEFENDEREMOS LOS DERECHOS HUMANOS EN EL ISTMO

Entidad	OAXACA
Municipio	MATÍAS ROMERO AVENDAÑO
Colonia	BARRIO JUAREZ SUR
Calle	BENITO JUAREZ
Número	SN
Entre calle	AV. HOMBRES ILUSTRES
Y Calle	AV. AYUNTAMIENTO
C.P.	70300
Referencia	ALTOS FARMACIA DE SIMILARES
Distritos Federales	DISTRITO VII
Distritos Locales	

Observaciones -

Tamaño Ancho: 3 metros, alto: 2 metros

Tipo Anuncio MANTAS



Sistema Integral de Monitoreo de Espectaculares

Reporte de recorrido

Usuario alberto.garciaa

Id Encuesta: 12867 - Ticket:1092 - Estatus:Autorizado

Período Electoral	CAMPAÑA
Ámbito	Federal
Partido Político	PARTIDO HUMANISTA
Otro Partido	
Nombre Candidato	ROSARIO ELIAS GONZÁLEZ
Descripción del Cargo	DIPUTADO FEDERAL
Otro Cargo	
Lema / Versión	TA HUMANISTA COMO TÚ

Entidad	PUEBLA
Municipio	SAN MARTÍN TEXMELUCAN
Colonia	SAN CRISTOBAL TEPATLAXCO
Calle	CARR FEDERAL MEX PUE
Número	S/N
Entre calle	AV PRINCIPAL
Y Calle	Y MAXIMINO AVILA CAMACHO
C.P.	74120
Referencia	TALLER DE RADIADORES
Distritos Federales	DISTRITO V
Distritos Locales	

Observaciones

Tamaño Ancho: 3 metros, alto: 2 metros

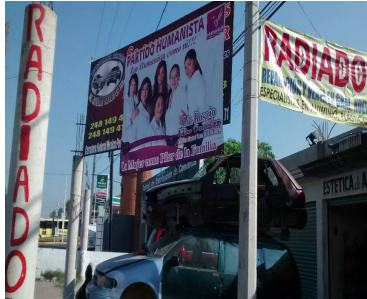

Tipo Anuncio MANTAS



Sistema Integral de Monitoreo de Espectaculares

Reporte de recorrido

Usuario alberto.garciaa

Id Encuesta: 12873 - Ticket:1092 - Estatus: Autorizado

Período Electoral	CAMPAÑA
Ámbito	Federal
Partido Político	PARTIDO HUMANISTA
Otro Partido	
Nombre Candidato	ROSARIO ELIAS GONZÁLEZ
Descripción del Cargo	DIPUTADO FEDERAL
Otro Cargo	
Lema / Versión	TAN HUMANISTA COMO TÚ

Entidad	PUEBLA
Municipio	SAN MARTÍN TEXMELUCAN
Colonia	SAN CRISTOBAL TEPATLAXCO
Calle	CARRETERA FEDERAL MEXICO PUEBLA
Número	S/N
Entre calle	20 DE NOVIEMBRE
Y Calle	PRIV SIN NOMBRE
C.P.	74120
Referencia	DESHUESADERO MACIAS
Distritos Federales	DISTRITO V
Distritos Locales	

Observaciones

Tamaño Ancho: 3 metros, alto: 2 metros

Tipo Anuncio MANTAS



Sistema Integral de Monitoreo de Espectaculares

Reporte de recorrido

Usuario luis.vazquez

Id Encuesta: 13761 - Ticket:2534 - Estatus: Autorizado

Período Electoral	CAMPAÑA
Ámbito	Federal
Partido Político	PARTIDO HUMANISTA
Otro Partido	
Nombre Candidato	JUAN FRANCISCO NIÑO
Descripción del Cargo	DIPUTADO FEDERAL
Otro Cargo	
Lema / Versión	SI CAMBIAS TU, CAMBIA MÉXICO

Entidad	PUEBLA
Municipio	IZÚCAR DE MATAMOROS
Colonia	EL CALVARIO
Calle	ESCUADRON 201
Número	1
Entre calle	20 DE NOVIEMBRE
Y Calle	ALVARO OBREGON
C.P.	74410
Referencia	A UN COSTADO DE LA PRESIDENCIA
Distritos Federales	DISTRITO XIV
Distritos Locales	

Observaciones

Tamaño Ancho: 11 metros, alto: 3 metros

Tipo Anuncio MUROS



Sistema Integral de Monitoreo de Espectaculares

Reporte de recorrido

Usuario luis.vazquez

Id Encuesta: 13762 - Ticket:2534 - Estatus:Autorizado

Período Electoral	CAMPAÑA
Ámbito	Federal
Partido Político	PARTIDO HUMANISTA
Otro Partido	
Nombre Candidato	JUAN FRANCISCO NIÑO
Descripción del Cargo	DIPUTADO FEDERAL
Otro Cargo	
Lema / Versión	SI CAMBIAS TU, CAMBIA MÉXICO

Entidad	PUEBLA
Municipio	IZÚCAR DE MATAMOROS
Colonia	EL CALVARIO
Calle	ESCUADRO 201
Número	1B
Entre calle	20 DE NOVIEMBRE
Y Calle	ALVARO OBREGON
C.P.	74410
Referencia	A UN COSTADO DE LA IGLESIA
Distritos Federales	DISTRITO XIV
Distritos Locales	

Observaciones

Tamaño Ancho: 7 metros, alto: 3 metros

Tipo Anuncio MUROS



Sistema Integral de Monitoreo de Espectaculares

Reporte de recorrido

Usuario luis.vazquez

Id Encuesta: 13763 - Ticket:2534 - Estatus: Autorizado

Período Electoral	CAMPAÑA
Ámbito	Federal
Partido Político	PARTIDO HUMANISTA
Otro Partido	
Nombre Candidato	JUAN FRANCISCO NIÑO
Descripción del Cargo	DIPUTADO FEDERAL
Otro Cargo	
Lema / Versión	SI CAMBIAS TU, CAMBIA MÉXICO

Entidad	PUEBLA
Municipio	IZÚCAR DE MATAMOROS
Colonia	EL CALVARIO
Calle	ESCUADRON 201
Número	1B
Entre calle	20 DE NOVIEMBRE
Y Calle	ÁLVARO OBREGON
C.P.	74410
Referencia	A UN COSTADO DE LA IGLESIA
Distritos Federales	DISTRITO XIV
Distritos Locales	

Observaciones

Tamaño Ancho: 12 metros, alto: 3 metros

Tipo Anuncio MUROS



Sistema Integral de Monitoreo de Espectaculares

Reporte de recorrido

Usuario alberto.garciaa

Id Encuesta: 17773 - Ticket:3178 - Estatus: Autorizado

Período Electoral	CAMPAÑA
Ámbito	Federal
Partido Político	PARTIDO HUMANISTA
Otro Partido	
Nombre Candidato	ROSARIO ELIAS GONZÁLEZ
Descripción del Cargo	DIPUTADO FEDERAL
Otro Cargo	
Lema / Versión	TAN HUMANISTA COMO TU

Entidad	PUEBLA
Municipio	SAN MARTÍN TEXMELUCAN
Colonia	SAN BALTAZAR TEMAXCALAC
Calle	CAMINO REAL A MOYOTZINGO
Número	S/N
Entre calle	CORREDOR INDUSTRIAL QUETZALCOATL
Y Calle	LIBRAMIENTO
C.P.	74126
Referencia	JUNTO A CAMPOS DE FUT BOL
Distritos Federales	DISTRITO V
Distritos Locales	

Observaciones

Tamaño Ancho: 6 metros, alto: 2 metros

Tipo Anuncio MUROS



Sistema Integral de Monitoreo de Espectaculares

Reporte de recorrido

Usuario alberto.garciaa

Id Encuesta: 23298 - Ticket:3981 - Estatus:Autorizado

Período Electoral	CAMPAÑA
Ámbito	Federal
Partido Político	PARTIDO HUMANISTA
Otro Partido	
Nombre Candidato	ROSARIO ELIAS GONZÁLEZ
Descripción del Cargo	DIPUTADO FEDERAL
Otro Cargo	
Lema / Versión	TAN HUMANISTA COMO TU

Entidad	PUEBLA
Municipio	SAN MARTÍN TEXMELUCAN
Colonia	EL CARMEN
Calle	LBERTAD NORTE
Número	S/N
Entre calle	VIA FERROCARRIL
Y Calle	MARTIRES DEL 7 ENERO
C.P.	74010
Referencia	CRUCERO DEL CARMEN
Distritos Federales	DISTRITO V
Distritos Locales	

Observaciones

Tamaño Ancho: 3 metros, alto: 2 metros



Tipo Anuncio MANTAS

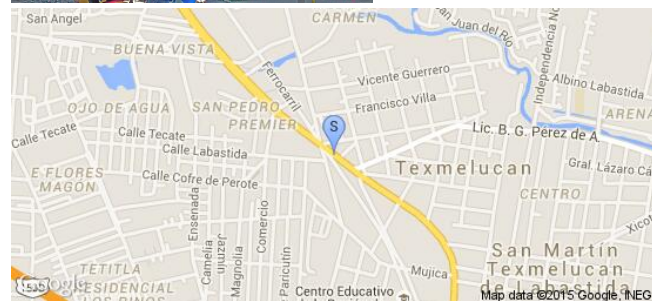

Sistema Integral de Monitoreo de Espectaculares

Reporte de recorrido

Usuario alberto.garciaa

Id Encuesta: 23463 - Ticket:4000 - Estatus: Autorizado

Período Electoral	CAMPAÑA
Ámbito	Federal
Partido Político	PARTIDO HUMANISTA
Otro Partido	
Nombre Candidato	ROSARIO ELIAS GONZÁLEZ
Descripción del Cargo	DIPUTADO FEDERAL
Otro Cargo	
Lema / Versión	UNA CANDIDATA CIUDADANA PARA UN PARTIDO HUMANISTA

Entidad	PUEBLA
Municipio	SAN MARTÍN TEXMELUCAN
Colonia	CENTRO
Calle	AVENIDA LIBERTAD
Número	1
Entre calle	MUJICA Y OSORIO
Y Calle	AQUILES SERDAN
C.P.	74000
Referencia	JUNTO AL COMPLEJO CULTURAL
Distritos Federales	DISTRITO V
Distritos Locales	

Observaciones

Tamaño Ancho: 7 metros, alto: 5 metros

Tipo Anuncio MANTAS

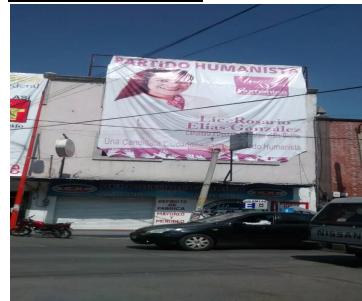

Sistema Integral de Monitoreo de Espectaculares

Reporte de recorrido

Usuario alberto.garciaa

Id Encuesta: 23469 - Ticket:4000 - Estatus:Autorizado

Período Electoral	CAMPAÑA
Ámbito	Federal
Partido Político	PARTIDO HUMANISTA
Otro Partido	
Nombre Candidato	ROSARIO ELIAS GONZÁLEZ
Descripción del Cargo	DIPUTADO FEDERAL
Otro Cargo	
Lema / Versión	UNA CANDIDATA CIUDADANA PARA UN PARTIDO HUMANISTA

Entidad	PUEBLA
Municipio	SAN MARTÍN TEXMELUCAN
Colonia	LOS DICIOS
Calle	AVENIDA LIBERTAD ORIENTE
Número	413
Entre calle	5 DE MAYO
Y Calle	INDEPENDENCIA
C.P.	74080
Referencia	ENFRENTA DEL ÓXIGO
Distritos Federales	DISTRITO V
Distritos Locales	

Observaciones

Tamaño Ancho: 4 metros, alto: 2 metros

Tipo Anuncio MANTAS

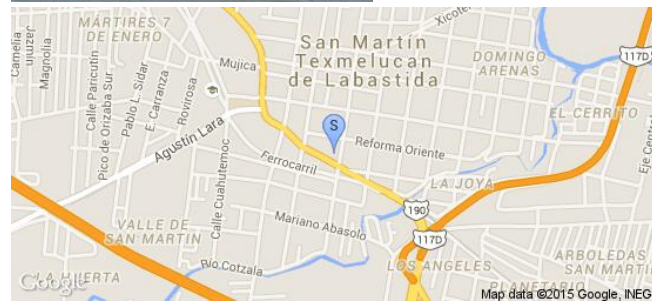

Sistema Integral de Monitoreo de Espectaculares

Reporte de recorrido

Usuario alberto.garciaa

Id Encuesta: 24000 - Ticket:4058 - Estatus: Autorizado

Período Electoral	CAMPAÑA
Ámbito	Federal
Partido Político	PARTIDO HUMANISTA
Otro Partido	
Nombre Candidato	ROSARIO ELIAS GONZÁLEZ Y PATRICIA ZAMORA ESCAMILLA
Descripción del Cargo	DIPUTADO FEDERAL
Otro Cargo	
Lema / Versión	TAN HUMANISTA COMO TU

Entidad	PUEBLA
Municipio	SAN MARTÍN TEXMELUCAN
Colonia	SAN BALTAZAR TEMAXCALAC
Calle	CARRETERA FEDERAL MEXICO PUEBLA
Número	KM 77
Entre calle	KM 78
Y Calle	KM 76
C.P.	74126
Referencia	JUNTO AVÍCOLA JHONY
Distritos Federales	DISTRITO V
Distritos Locales	

Observaciones

Tamaño Ancho: 20 metros, alto: 1.8 metros

Tipo Anuncio MUROS

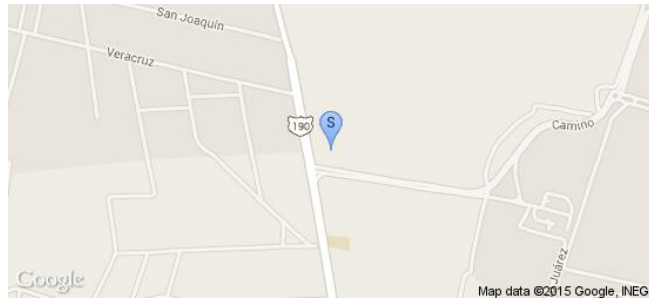

Sistema Integral de Monitoreo de Espectaculares

Reporte de recorrido

Usuario alberto.garciaa

Id Encuesta: 24003 - Ticket:4058 - Estatus: Autorizado

Período Electoral	CAMPAÑA
Ámbito	Federal
Partido Político	PARTIDO HUMANISTA
Otro Partido	
Nombre Candidato	ROSARIO ELIAS GONZÁLEZ
Descripción del Cargo	DIPUTADO FEDERAL
Otro Cargo	
Lema / Versión	TAN HUMANISTA COMO TU

Entidad	PUEBLA
Municipio	SAN MARTÍN TEXMELUCAN
Colonia	SAN JERONIMO TIANGUISMANALCO
Calle	CARRETERA FEDERAL MEXICO PUEBLA
Número	KM 78
Entre calle	INDEPENDENCIA
Y Calle	PRIVADA ROSARIO
C.P.	74129
Referencia	A UN COSTADO MISCELANEA KARI
Distritos Federales	DISTRITO V
Distritos Locales	

Observaciones

Tamaño Ancho: 10 metros, alto: 1.8 metros

Tipo Anuncio MUROS



Sistema Integral de Monitoreo de Espectaculares

Reporte de recorrido

Usuario miguel.corona

Id Encuesta: 2416 - Ticket:426 - Estatus:Autorizado

Período Electoral	CAMPAÑA
Ámbito	Federal
Partido Político	PARTIDO HUMANISTA
Otro Partido	
Nombre Candidato	ROSARIO ELIAS GONZALEZ
Descripción del Cargo	DIPUTADO FEDERAL
Otro Cargo	
Lema / Versión	TAN HUMANISTA COMO TU

Entidad	PUEBLA
Municipio	SAN MARTÍN TEXMELUCAN
Colonia	SAN MIGUEL
Calle	AV LIBERTAD
Número	S/N
Entre calle	FERROCARRIL
Y Calle	MARTIREZ 7 DE ENERO
C.P.	74040
Referencia	FRENTE A CRUCERO DEL CARMEN
Distritos Federales	DISTRITO V
Distritos Locales	

Observaciones

Tamaño Ancho: 2 metros, alto: 2 metros

Tipo Anuncio MANTAS

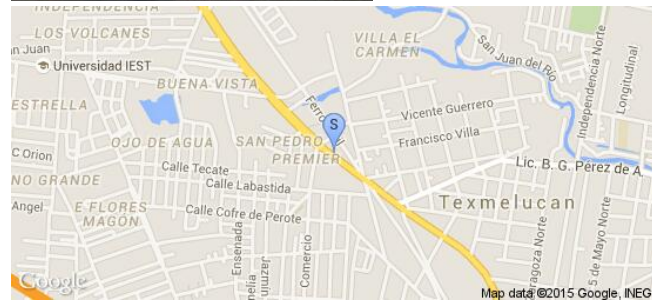

Sistema Integral de Monitoreo de Espectaculares

Reporte de recorrido

Usuario miguel.corona

Id Encuesta: 2417 - Ticket:426 - Estatus:Autorizado

Período Electoral CAMPAÑA
Ámbito Federal

Partido Político PARTIDO HUMANISTA
Otro Partido
Nombre Candidato ROSARIO ELIAS GONZALEZ
Descripción del Cargo DIPUTADO FEDERAL

Otro Cargo
Lema / Versión UNA CANDIDATA CIUDADANA PARA UN PARTIDO HUMANISTA

Observaciones

Tamaño Ancho: 5 metros, alto: 8 metros

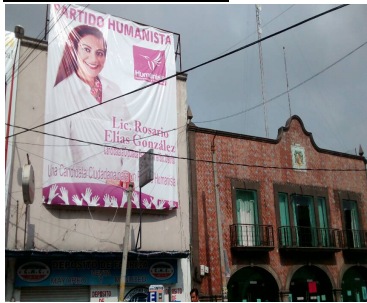

Entidad PUEBLA
Municipio SAN MARTÍN TEXMELUCAN
Colonia CENTRO
Calle AV LIBERTAD
Número S/N
Entre calle MUJICA Y OSORIO
Y Calle AQUILES SERDAN
C.P. 74000
Referencia JUNTO A COMPLEJO CULTURAL
Distritos Federales DISTRITO V
Distritos Locales

Tipo Anuncio MANTAS

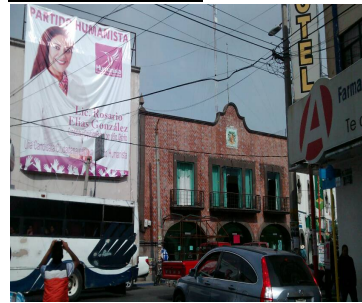

Sistema Integral de Monitoreo de Espectaculares

Reporte de recorrido

Usuario alberto.garciaa

Id Encuesta: 24224 - Ticket:4083 - Estatus: Autorizado

Período Electoral	CAMPAÑA
Ámbito	Federal
Partido Político	PARTIDO HUMANISTA
Otro Partido	
Nombre Candidato	ROSARIO ELIAS GONZÁLEZ
Descripción del Cargo	DIPUTADO FEDERAL
Otro Cargo	
Lema / Versión	TAN HUMANISTA COMO TU

Entidad	PUEBLA
Municipio	SAN MARTÍN TEXMELUCAN
Colonia	SAN JERONIMO TIANGUISMANALCO
Calle	CARRETERA FEDERAL MEXICO PUEBLA
Número	KM 78.1
Entre calle	INDEPENDENCIA
Y Calle	RIO
C.P.	74129
Referencia	ENFRENTA DE MATERIALES DE CONSTRUCCIÓN
Distritos Federales	DISTRITO V
Distritos Locales	

Observaciones

Tamaño Ancho: 15 metros, alto: 1.8 metros

Tipo Anuncio MUROS



Sistema Integral de Monitoreo de Espectaculares

Reporte de recorrido

Usuario alberto.garciaa

Id Encuesta: 24229 - Ticket:4083 - Estatus: Autorizado

Período Electoral	CAMPAÑA
Ámbito	Federal
Partido Político	PARTIDO HUMANISTA
Otro Partido	
Nombre Candidato	ROSARIO ELIAS GONZÁLEZ
Descripción del Cargo	DIPUTADO FEDERAL
Otro Cargo	
Lema / Versión	TAN HUMANISTA COMO TÚ

Entidad	PUEBLA
Municipio	HUEJOTZINGO
Colonia	SAN PEDRO COXTOCAN
Calle	CARRETERA FEDERAL MEXICO PUEBLA
Número	KM 78.4
Entre calle	KM 79
Y Calle	KM 77
C.P.	74129
Referencia	JUNTO AL PUENTE
Distritos Federales	DISTRITO V
Distritos Locales	

Observaciones

Tamaño Ancho: 32 metros, alto: 1.8 metros

Tipo Anuncio MUROS



Sistema Integral de Monitoreo de Espectaculares
Reporte de recorrido

Usuario alberto.garciaa

Id Encuesta: 24231 - Ticket:4083 - Estatus: Autorizado

Período Electoral	CAMPAÑA
Ámbito	Federal
Partido Político	PARTIDO HUMANISTA
Otro Partido	
Nombre Candidato	ROSARIO ELIAS GONZÁLEZ Y PATRICIA ZAMORA ESCAMILLA
Descripción del Cargo	DIPUTADO FEDERAL
Otro Cargo	
Lema / Versión	TAN HUMANISTA COMO TU

Entidad	PUEBLA
Municipio	HUEJOTZINGO
Colonia	SAN PEDRO COXTOCAN
Calle	CARRETERA FEDERAL MEXICO PUEBLA
Número	KM 78.5
Entre calle	KM 79
Y Calle	KM 77
C.P.	74129
Referencia	JUNTO AL PUENTE
Distritos Federales	DISTRITO V
Distritos Locales	

Observaciones
Tamaño Ancho: 39 metros, alto: 1.8 metros

Tipo Anuncio MUROS

Sistema Integral de Monitoreo de Espectaculares

Reporte de recorrido

Usuario alberto.garciaa

Id Encuesta: 24337 - Ticket:4095 - Estatus:Autorizado

Período Electoral	CAMPAÑA
Ámbito	Federal
Partido Político	PARTIDO HUMANISTA
Otro Partido	
Nombre Candidato	ROSARIO ELIAS GONZÁLEZ Y PATRICIA ZAMORA ESCAMILLA
Descripción del Cargo	DIPUTADO FEDERAL
Otro Cargo	
Lema / Versión	TAN HUMANISTA COMO TU

Entidad	PUEBLA
Municipio	HUEJOTZINGO
Colonia	SAN MATEO CAPULTITLAN
Calle	CARRETERA FEDERAL MEXICO PUEBLA
Número	KM 82
Entre calle	KM 81
Y Calle	KM 83
C.P.	74167
Referencia	BARDA DE IGLESIA EVANGELICA CASA DE DIOS
Distritos Federales	DISTRITO V
Distritos Locales	

Observaciones

Tamaño Ancho: 18 metros, alto: 1.8 metros

Tipo Anuncio MUROS

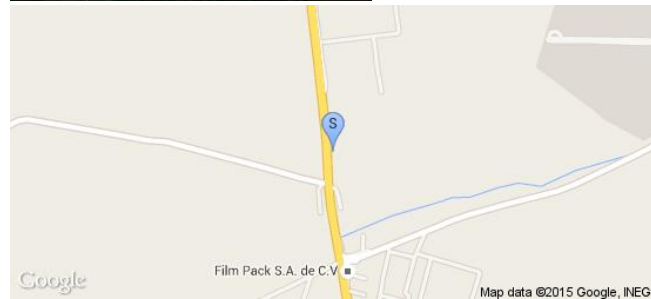

Sistema Integral de Monitoreo de Espectaculares

Reporte de recorrido

Usuario miguel.corona

Id Encuesta: 2456 - Ticket:436 - Estatus: Autorizado

Período Electoral	CAMPAÑA
Ámbito	Federal
Partido Político	PARTIDO HUMANISTA
Otro Partido	
Nombre Candidato	ROSARIO ELIAS GONZALEZ
Descripción del Cargo	DIPUTADO FEDERAL
Otro Cargo	
Lema / Versión	UNA CANDIDATA CIUDADANA PARA UN PARTIDO HUMANISTA

Entidad	PUEBLA
Municipio	SAN MARTÍN TEXMELUCAN
Colonia	CENTRO
Calle	AV LIBERTAD
Número	413
Entre calle	INDEPENDENCIA SUR
Y Calle	5 DE MAYO SUR
C.P.	74000
Referencia	POLLERIA EL POLLO LOCO
Distritos Federales	DISTRITO V
Distritos Locales	

Observaciones

Tamaño Ancho: 2 metros, alto: 3.5 metros

Tipo Anuncio MANTAS

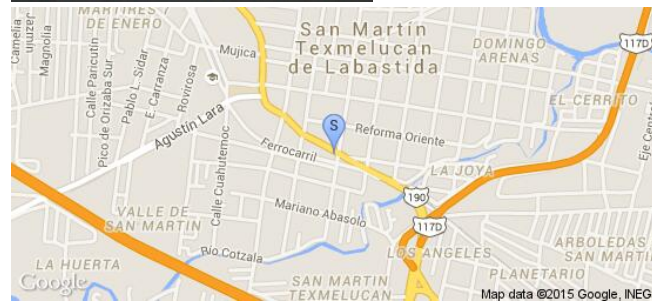

Sistema Integral de Monitoreo de Espectaculares
Reporte de recorrido

Usuario miguel.corona

Id Encuesta: 24853 - Ticket:4156 - Estatus: Autorizado

Período Electoral	CAMPAÑA
Ámbito	Federal

Entidad	PUEBLA
Municipio	SAN MARTÍN TEXMELUCAN
Colonia	CENTRO
Calle	ZARAGOZA
Número	S/N
Entre calle	HIDALGO
Y Calle	MORELOS
C.P.	74000
Referencia	FRENTE A ZÓCALO
Distritos Federales	DISTRITO V
Distritos Locales	

Partido Político	PARTIDO HUMANISTA
Otro Partido	
Nombre Candidato	ROSARIO ELIAS GONZÁLEZ
Descripción del Cargo	DIPUTADO FEDERAL
Otro Cargo	
Lema / Versión	LA MUJER COMO PILAR DE LA FAMILIA

Observaciones

Tamaño	Ancho: 5 metros, alto: 4 metros
---------------	---------------------------------



Tipo Anuncio	MANTAS
---------------------	--------



Sistema Integral de Monitoreo de Espectaculares

Reporte de recorrido

Usuario miguel.corona

Id Encuesta: 24854 - Ticket:4156 - Estatus: Autorizado

Período Electoral	CAMPAÑA
Ámbito	Federal
Partido Político	PARTIDO HUMANISTA
Otro Partido	
Nombre Candidato	ROSARIO ELIAS GONZÁLEZ
Descripción del Cargo	DIPUTADO FEDERAL
Otro Cargo	
Lema / Versión	UNA CANDIDATA CIUDADANA PARA UN PARTIDO HUMANISTA

Entidad	PUEBLA
Municipio	SAN MARTÍN TEXMELUCAN
Colonia	CENTRO
Calle	ZARAGOZA
Número	S/N
Entre calle	HIDALGO
Y Calle	MORELOS
C.P.	74000
Referencia	FRENTE A ZOCALO
Distritos Federales	DISTRITO V
Distritos Locales	

Observaciones

Tamaño Ancho: 3 metros, alto: 5 metros

Tipo Anuncio MANTAS



Sistema Integral de Monitoreo de Espectaculares

Reporte de recorrido

Usuario miguel.corona

Id Encuesta: 24891 - Ticket:4160 - Estatus: Autorizado

Período Electoral	CAMPAÑA
Ámbito	Federal
Partido Político	PARTIDO HUMANISTA
Otro Partido	
Nombre Candidato	GENERICA
Descripción del Cargo	INSTITUCIONAL FEDERAL
Otro Cargo	
Lema / Versión	SIN LEMA

Entidad	PUEBLA
Municipio	SAN MARTÍN TEXMELUCAN
Colonia	EL MORAL
Calle	ALVARO OBREGON
Número	S/N
Entre calle	BENITO JUAREZ
Y Calle	REFORMA
C.P.	74125
Referencia	JUNTO A TALLER CAMPOS
Distritos Federales	DISTRITO V
Distritos Locales	

Observaciones

Tamaño Ancho: 1 metros, alto: 1 metros

Tipo Anuncio MANTAS

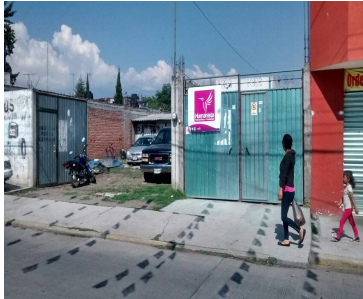

Sistema Integral de Monitoreo de Espectaculares

Reporte de recorrido

Usuario miguel.corona

Id Encuesta: 24894 - Ticket:4160 - Estatus: Autorizado

Período Electoral	CAMPAÑA
Ámbito	Federal
Partido Político	PARTIDO HUMANISTA
Otro Partido	
Nombre Candidato	ROSARIO ELIAS GONZÁLEZ
Descripción del Cargo	DIPUTADO FEDERAL
Otro Cargo	
Lema / Versión	TAN HUMANISTA COMO TU

Entidad	PUEBLA
Municipio	SAN MARTÍN TEXMELUCAN
Colonia	EL MORAL
Calle	BENITO JUÁREZ
Número	S/N
Entre calle	ALVARO OBREGON
Y Calle	MANUEL P MONTES
C.P.	74125
Referencia	EN ESTÉTICA LANDY
Distritos Federales	DISTRITO V
Distritos Locales	

Observaciones

Tamaño Ancho: 1 metros, alto: 1 metros

Tipo Anuncio MANTAS

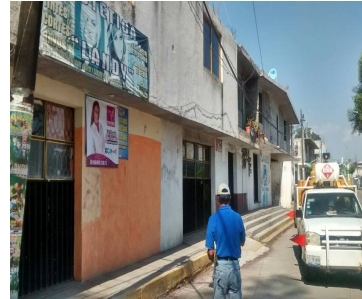

Sistema Integral de Monitoreo de Espectaculares

Reporte de recorrido

Usuario miguel.corona

Id Encuesta: 24919 - Ticket:4163 - Estatus: Autorizado

Período Electoral CAMPAÑA
Ámbito Federal

Entidad PUEBLA
Municipio SAN MARTÍN TEXMELUCAN
Colonia EL MORAL
Calle BENITO JUÁREZ
Número S/N
Entre calle MANUEL P MONTES
Y Calle ALVARO OBREGON
C.P. 74125
Referencia TALLER DE OJALA TE RÍA
Distritos Federales DISTRITO V
Distritos Locales

Partido Político PARTIDO HUMANISTA
Otro Partido
Nombre Candidato ROSARIO ELIAS GONZÁLEZ
Descripción del Cargo DIPUTADO FEDERAL
Otro Cargo
Lema / Versión LA MUJER COMO PILAR DE LA FAMILIA

Observaciones

Tamaño Ancho: 1 metros, alto: 1 metros

Tipo Anuncio MANTAS

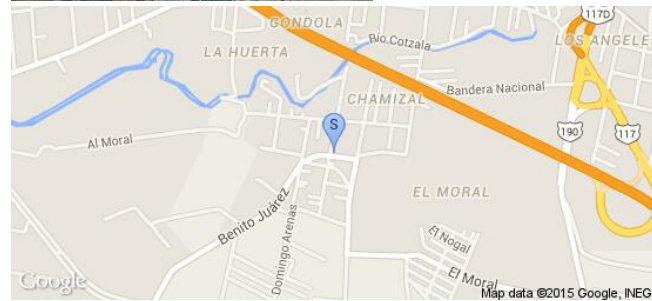

Sistema Integral de Monitoreo de Espectaculares

Reporte de recorrido

Usuario miguel.corona

Id Encuesta: 24920 - Ticket:4163 - Estatus: Autorizado

Período Electoral	CAMPAÑA
Ámbito	Federal
Partido Político	PARTIDO HUMANISTA
Otro Partido	
Nombre Candidato	ROSARIO ELIAS GONZÁLEZ
Descripción del Cargo	DIPUTADO FEDERAL
Otro Cargo	
Lema / Versión	LA MUJER COMO PILAR DE LA FAMILIA

Entidad	PUEBLA
Municipio	SAN MARTÍN TEXMELUCAN
Colonia	EL MORAL
Calle	BENITO JUÁREZ
Número	S/N
Entre calle	MANUEL P MONTES
Y Calle	ALVARO OBREGON
C.P.	74125
Referencia	TALLER DE OJALATERIA
Distritos Federales	DISTRITO V
Distritos Locales	

Observaciones

Tamaño Ancho: 1 metros, alto: 1 metros

Tipo Anuncio MANTAS

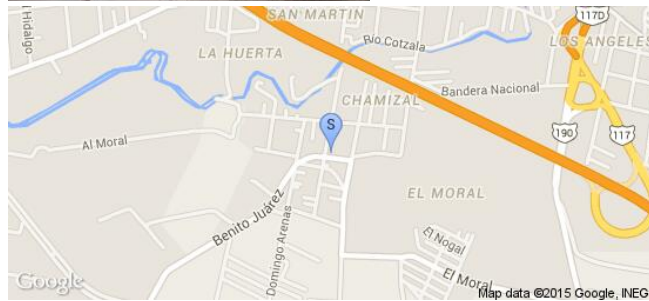
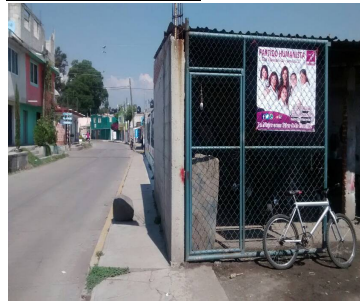
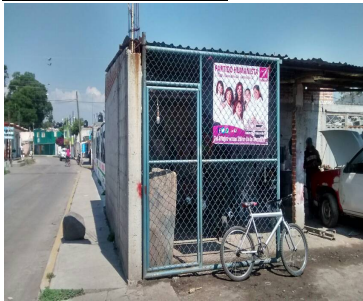

Sistema Integral de Monitoreo de Espectaculares
Reporte de recorrido

Usuario miguel.corona

Id Encuesta: 2538 - Ticket:459 - Estatus:Autorizado

Período Electoral	CAMPAÑA
Ámbito	Federal
Partido Político	PARTIDO HUMANISTA
Otro Partido	
Nombre Candidato	ROSARIO ELIAS GONZÁLEZ
Descripción del Cargo	DIPUTADO FEDERAL
Otro Cargo	
Lema / Versión	UNA CANDIDATA CIUDADANA PARA UN PARTIDO HUMANISTA

Entidad	PUEBLA
Municipio	HUEJOTZINGO
Colonia	SAN MATEO CAPULTITLAN
Calle	CARRETERA FEDERAL MEXICO PUEBLA
Número	S/N
Entre calle	AQUILES SERDAN
Y Calle	SIEMPRE VIVA
C.P.	74167
Referencia	JUNTO A MARISQUERIA SAN MATEO
Distritos Federales	DISTRITO V
Distritos Locales	

Observaciones
Tamaño Ancho: 4 metros, alto: 3 metros

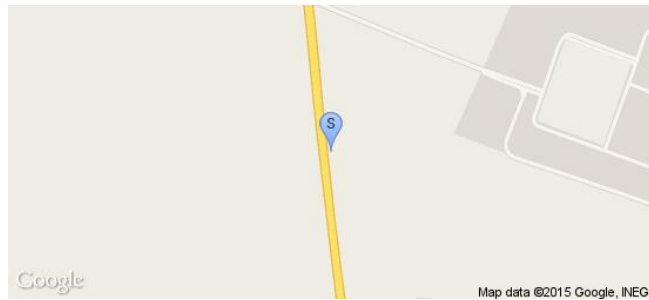
Tipo Anuncio MANTAS

Sistema Integral de Monitoreo de Espectaculares

Reporte de recorrido

Usuario miguel.corona

Id Encuesta: 2681 - Ticket:491 - Estatus: Autorizado

Período Electoral	CAMPAÑA
Ámbito	Federal
Partido Político	PARTIDO HUMANISTA
Otro Partido	
Nombre Candidato	ROSARIO ELIAS GONZÁLEZ
Descripción del Cargo	DIPUTADO FEDERAL
Otro Cargo	
Lema / Versión	LA MUJER COMO PILAR DE LA FAMILIA

Entidad	PUEBLA
Municipio	SAN MARTÍN TEXMELUCAN
Colonia	CENTRO
Calle	ZARAGOZA
Número	S/N
Entre calle	HIDALGO
Y Calle	MORELOS
C.P.	74000
Referencia	FRENTE A ZOCALO
Distritos Federales	DISTRITO V
Distritos Locales	

Observaciones

Tamaño Ancho: 5 metros, alto: 5 metros

Tipo Anuncio MANTAS

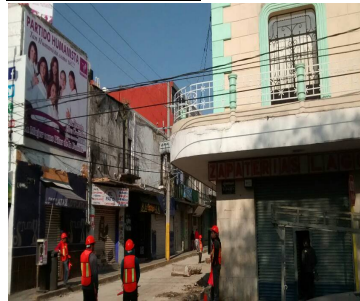

Sistema Integral de Monitoreo de Espectaculares
Reporte de recorrido

Usuario miguel.corona

Id Encuesta: 2682 - Ticket:491 - Estatus: Autorizado

Período Electoral CAMPAÑA
Ámbito Federal

Partido Político PARTIDO HUMANISTA
Otro Partido
Nombre Candidato ROSARIO ELIAS GONZALEZ
Descripción del Cargo DIPUTADO FEDERAL

Otro Cargo
Lema / Versión UNA CANDIDATA CIUDADANA PARA UN PARTIDO HUMANISTA

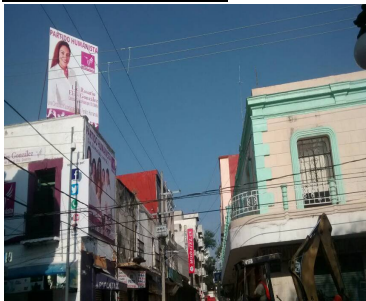
Observaciones
Tamaño Ancho: 2.5 metros, alto: 4 metros

Entidad PUEBLA
Municipio SAN MARTÍN TEXMELUCAN
Colonia CENTRO
Calle ZARAGOZA
Número S/N
Entre calle HIDALGO
Y Calle MORELOS
C.P. 74000
Referencia FRENTE A ZOCALO
Distritos Federales DISTRITO V
Distritos Locales
Tipo Anuncio MANTAS

Sistema Integral de Monitoreo de Espectaculares

Reporte de recorrido

Usuario joseluis.florest

Id Encuesta: 26960 - Ticket:4401 - Estatus: Autorizado

Período Electoral	CAMPAÑA
Ámbito	Federal
Partido Político	PARTIDO HUMANISTA
Otro Partido	
Nombre Candidato	IRENE TRUJILLO
Descripción del Cargo	DIPUTADO FEDERAL
Otro Cargo	
Lema / Versión	PORQUE TU Y YO HAREMOS EL CAMBIO

Entidad	PUEBLA
Municipio	TEHUACÁN
Colonia	EL EDEN
Calle	AVENIDA CUAUHEMOC
Número	SIN NÚMERO
Entre calle	AVENIDA JOSÉ GARCI CRESPO
Y Calle	SIN NOMBRE
C.P.	75720
Referencia	A UN COSTADO DE LAVADO DE AUTOS
Distritos Federales	DISTRITO XV
Distritos Locales	

Observaciones

Tamaño Ancho: 4 metros, alto: 2 metros

Tipo Anuncio MANTAS



Sistema Integral de Monitoreo de Espectaculares

Reporte de recorrido

Usuario joseluis.florest

Id Encuesta: 26966 - Ticket:4401 - Estatus:Autorizado

Período Electoral	CAMPAÑA
Ámbito	Federal
Partido Político	PARTIDO HUMANISTA
Otro Partido	
Nombre Candidato	IRENE TRUJILLO
Descripción del Cargo	DIPUTADO FEDERAL
Otro Cargo	
Lema / Versión	SIN LEMA

Entidad	PUEBLA
Municipio	TEHUACÁN
Colonia	SAN NICOLÁS TETITZINTLA
Calle	MORELOS
Número	SIN NUMERO
Entre calle	AMAPOLA
Y Calle	AVENIDA LAS PALMAS
C.P.	75710
Referencia	ATRAS DEL HOTEL CASA CANTARRANAS
Distritos Federales	DISTRITO XV
Distritos Locales	

Observaciones

Tamaño Ancho: 10 metros, alto: 2 metros

Tipo Anuncio MUROS



Sistema Integral de Monitoreo de Espectaculares

Reporte de recorrido

Usuario joseluis.florest

Id Encuesta: 27163 - Ticket:4426 - Estatus:Autorizado

Período Electoral	CAMPAÑA
Ámbito	Federal
Partido Político	PARTIDO HUMANISTA
Otro Partido	
Nombre Candidato	IRENE TRUJILLO GUTIÉRREZ
Descripción del Cargo	DIPUTADO FEDERAL
Otro Cargo	
Lema / Versión	SIN LEMA

Entidad	PUEBLA
Municipio	TEHUACÁN
Colonia	SAN NICOLAS TETITZINTLA
Calle	AV JISE GARCI CRESPO
Número	SIN NÚMERO
Entre calle	AV LAS PALMAS
Y Calle	SIN NOMBRE
C.P.	75710
Referencia	FRENTE A PEÑAFIEL
Distritos Federales	DISTRITO XV
Distritos Locales	

Observaciones

Tamaño Ancho: 30 metros, alto: 3 metros

Tipo Anuncio MUROS

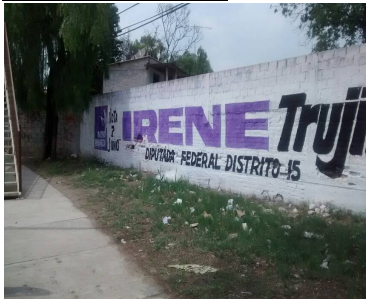

Sistema Integral de Monitoreo de Espectaculares

Reporte de recorrido

Usuario miguel.corona

Id Encuesta: 27332 - Ticket:4447 - Estatus:Autorizado

Período Electoral	CAMPAÑA
Ámbito	Federal
Partido Político	PARTIDO HUMANISTA
Otro Partido	
Nombre Candidato	ROSARIO ELIAS GONZÁLEZ Y PATRICIA ZAMORA ESCAMILLA
Descripción del Cargo	DIPUTADO FEDERAL
Otro Cargo	
Lema / Versión	TAN HUMANISTA COMO TU

Entidad	PUEBLA
Municipio	SAN MARTÍN TEXMELUCAN
Colonia	SANTA CATARINA HUEYATZACOALCO
Calle	CARRETERA AL VERDE
Número	S/N
Entre calle	ARGENTINA
Y Calle	MANUEL P MONTES
C.P.	74125
Referencia	JUNTO A CAMPERS HERNÁNDEZ
Distritos Federales	DISTRITO V
Distritos Locales	

Observaciones

Tamaño Ancho: 13 metros, alto: 2 metros

Tipo Anuncio MUROS

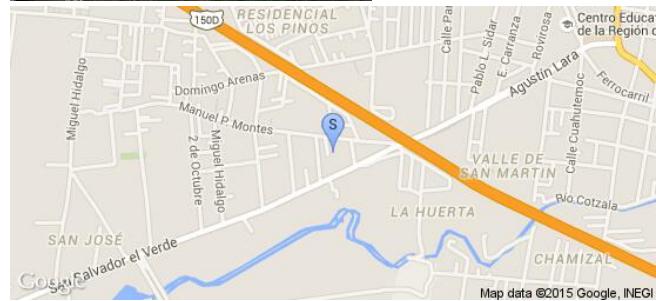

Sistema Integral de Monitoreo de Espectaculares

Reporte de recorrido

Usuario miguel.corona

Id Encuesta: 27335 - Ticket:4447 - Estatus:Autorizado

Período Electoral	CAMPAÑA
Ámbito	Federal
Partido Político	PARTIDO HUMANISTA
Otro Partido	
Nombre Candidato	ROSARIO ELIAS GONZÁLEZ Y PATRICIA ZAMORA ESCAMILLA
Descripción del Cargo	DIPUTADO FEDERAL
Otro Cargo	
Lema / Versión	TAN HUMANISTA COMO TU

Entidad	PUEBLA
Municipio	SAN MARTÍN TEXMELUCAN
Colonia	SANTA CATARINA HUEYATZACOALCO
Calle	ARGENTINA
Número	S/N
Entre calle	CARRETERA AL VERDE
Y Calle	MANUEL P MONTES
C.P.	74125
Referencia	JUNTO A CAMPERS HERNÁNDEZ
Distritos Federales	DISTRITO V
Distritos Locales	

Observaciones

Tamaño Ancho: 10 metros, alto: 1.8 metros

Tipo Anuncio MUROS

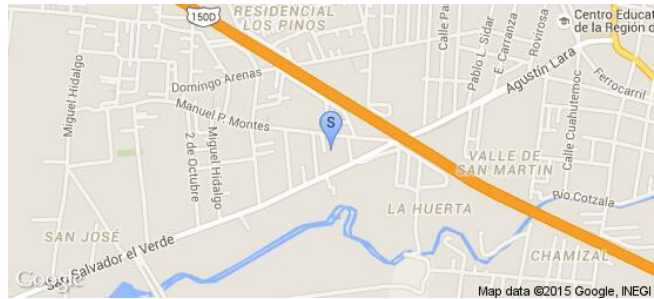

Sistema Integral de Monitoreo de Espectaculares

Reporte de recorrido

Usuario alfredo.cortesg

Id Encuesta: 27429 - Ticket:4460 - Estatus: Autorizado

Período Electoral	CAMPAÑA
Ámbito	Federal
Partido Político	PARTIDO HUMANISTA
Otro Partido	
Nombre Candidato	MANUEL SANCHEZ HERNÁNDEZ
Descripción del Cargo	DIPUTADO FEDERAL
Otro Cargo	
Lema / Versión	CON TU APOYO LO PODEMOS LOGRAR

Entidad	PUEBLA
Municipio	TEZIUTLÁN
Colonia	BARRIO DE FRANCIA
Calle	AV. LUIS AUDIRAC
Número	SN
Entre calle	BOULEVARD MANUEL AVILA CAMACHO
Y Calle	20 DE NOVIEMBRE
C.P.	73880
Referencia	FRENTE A MINERA AUTLAN
Distritos Federales	DISTRITO III
Distritos Locales	

Observaciones

Tamaño Ancho: 8 metros, alto: 4 metros

Tipo Anuncio PANORÁMICOS

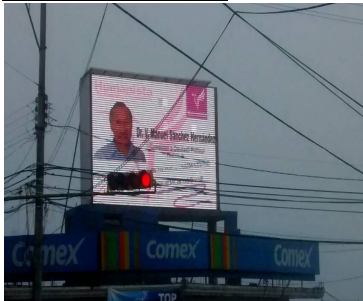

Sistema Integral de Monitoreo de Espectaculares

Reporte de recorrido

Usuario julio.fernandez

Id Encuesta: 27466 - Ticket:4465 - Estatus: Autorizado

Período Electoral	CAMPAÑA
Ámbito	Federal
Partido Político	PARTIDO HUMANISTA
Otro Partido	
Nombre Candidato	MARIA ENRIQUETA LOPEZ CARCAÑO
Descripción del Cargo	DIPUTADO FEDERAL
Otro Cargo	
Lema / Versión	MI PALABRA SOY YO

Entidad	PUEBLA
Municipio	YAONÁHUAC
Colonia	YAONAHUAC
Calle	AV. MANUEL AVILA CAMACHO
Número	S/N
Entre calle	CARRETERA FEDERAL
Y Calle	BENITO JUAREZ
C.P.	73910
Referencia	A 100 METROS DE LA ERMITA DE GUADALUPE
Distritos Federales	DISTRITO IV
Distritos Locales	

Observaciones

Tamaño Ancho: 3 metros, alto: 2 metros

Tipo Anuncio MANTAS



Sistema Integral de Monitoreo de Espectaculares

Reporte de recorrido

Usuario joseluis.florest

Id Encuesta: 27859 - Ticket:4518 - Estatus:Autorizado

Período Electoral	CAMPAÑA
Ámbito	Federal
Partido Político	PARTIDO HUMANISTA
Otro Partido	
Nombre Candidato	IRENE TRUJILLO
Descripción del Cargo	DIPUTADO FEDERAL
Otro Cargo	
Lema / Versión	POR QUE TU Y YO HAREMOS EL CAMBIO

Entidad	PUEBLA
Municipio	TEHUACÁN
Colonia	LA PEDRERA
Calle	LERDO DE TEJADA
Número	SIN NÚMERO
Entre calle	5 PONIENTE
Y Calle	7 PONIENTE
C.P.	75770
Referencia	FRENTE A LAVADO Y PLANCHADO
Distritos Federales	DISTRITO XV
Distritos Locales	

Observaciones

Tamaño Ancho: 9 metros, alto: 2 metros



Tipo Anuncio MUROS



Sistema Integral de Monitoreo de Espectaculares

Reporte de recorrido

Usuario julio.fernandez

Id Encuesta: 27966 - Ticket:4536 - Estatus: Autorizado

Período Electoral	CAMPAÑA
Ámbito	Federal
Partido Político	PARTIDO HUMANISTA
Otro Partido	
Nombre Candidato	MARIA ENRIQUETA LOPEZ CARCAÑO
Descripción del Cargo	DIPUTADO FEDERAL
Otro Cargo	
Lema / Versión	MI PALABRA SOY YO

Entidad	PUEBLA
Municipio	ATEMPAN
Colonia	ATEMPAN
Calle	2 NORTE
Número	S/N
Entre calle	6 PONIENTE
Y Calle	PRIV. PASAJE DE SERVIDUMBRE
C.P.	73940
Referencia	PARADA BOLA DE ORO
Distritos Federales	DISTRITO IV
Distritos Locales	

Observaciones

Tamaño Ancho: 3 metros, alto: 2 metros

Tipo Anuncio MANTAS



Sistema Integral de Monitoreo de Espectaculares

Reporte de recorrido

Usuario alberto.garciaa

Id Encuesta: 28204 - Ticket:4565 - Estatus:Autorizado

Período Electoral	CAMPAÑA
Ámbito	Federal
Partido Político	PARTIDO HUMANISTA
Otro Partido	
Nombre Candidato	ROSARIO ELIAS GONZÁLEZ
Descripción del Cargo	DIPUTADO FEDERAL
Otro Cargo	
Lema / Versión	TAN HUMANISTA COMO TU

Entidad	PUEBLA
Municipio	SAN MARTÍN TEXMELUCAN
Colonia	SAN CRISTOBAL TEPATLAXCO
Calle	CARRETERA FEDERAL MÉXICO PUEBLA
Número	S/N
Entre calle	AV LA JOYA
Y Calle	AVILA CAMACHO
C.P.	74120
Referencia	JUNTO AUTOPARTES USADAS EL GUERO MACIAS
Distritos Federales	DISTRITO V
Distritos Locales	

Observaciones

Tamaño Ancho: 2.5 metros, alto: 2 metros

Tipo Anuncio MANTAS

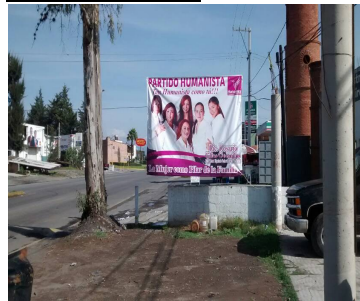

Sistema Integral de Monitoreo de Espectaculares

Reporte de recorrido

Usuario alberto.garciaa

Id Encuesta: 28271 - Ticket:4574 - Estatus: Autorizado

Período Electoral	CAMPAÑA
Ámbito	Federal
Partido Político	PARTIDO HUMANISTA
Otro Partido	
Nombre Candidato	ROSARIO ELIAS GONZÁLEZ
Descripción del Cargo	DIPUTADO FEDERAL
Otro Cargo	
Lema / Versión	SIN LEMA

Entidad	PUEBLA
Municipio	SAN MARTÍN TEXMELUCAN
Colonia	SAN CRISTOBAL TEPATLAXCO
Calle	CARRETERA FEDERAL MÉXICO PUEBLA
Número	KM 87
Entre calle	RIO
Y Calle	20 DE NOVIEMBRE
C.P.	74120
Referencia	AUTOPARTES EL GUERO MACIAS
Distritos Federales	DISTRITO V
Distritos Locales	

Observaciones

Tamaño Ancho: 2.5 metros, alto: 2.2 metros

Tipo Anuncio MANTAS



Sistema Integral de Monitoreo de Espectaculares

Reporte de recorrido

Usuario alberto.garciaa

Id Encuesta: 28276 - Ticket:4574 - Estatus: Autorizado

Período Electoral	CAMPAÑA
Ámbito	Federal
Partido Político	PARTIDO HUMANISTA
Otro Partido	
Nombre Candidato	ROSARIO ELIAS GONZÁLEZ
Descripción del Cargo	DIPUTADO FEDERAL
Otro Cargo	
Lema / Versión	TAN HUMANISTA COMO TU

Entidad	PUEBLA
Municipio	SAN MARTÍN TEXMELUCAN
Colonia	SAN CRISTOBAL TEPATLAXCO
Calle	CARRETERA FEDERAL MÉXICO PUEBLA
Número	S/N
Entre calle	EJIDO
Y Calle	PLAN DE AYALA
C.P.	74120
Referencia	TALLER MECÁNICO RAULITO
Distritos Federales	DISTRITO V
Distritos Locales	

Observaciones

Tamaño Ancho: 2.5 metros, alto: 2 metros



Tipo Anuncio MANTAS

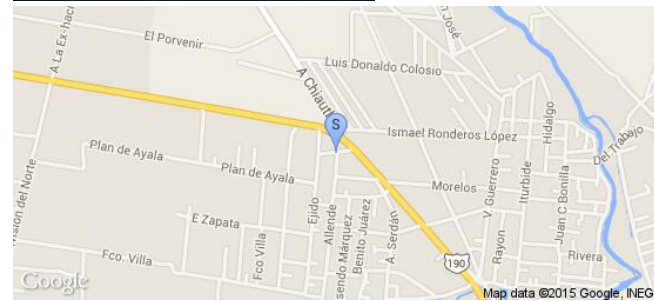

Sistema Integral de Monitoreo de Espectaculares

Reporte de recorrido

Usuario alberto.garciaa

Id Encuesta: 28404 - Ticket:4596 - Estatus:Autorizado

Período Electoral	CAMPAÑA
Ámbito	Federal
Partido Político	PARTIDO HUMANISTA
Otro Partido	
Nombre Candidato	ROSARIO ELIAS GONZÁLEZ
Descripción del Cargo	DIPUTADO FEDERAL
Otro Cargo	
Lema / Versión	TAN HUMANISTA COMO TU

Entidad	PUEBLA
Municipio	SAN SALVADOR EL VERDE
Colonia	SAN LUCAS EL GRANDE
Calle	CARRETERA FEDERAL MÉXICO PUEBLA
Número	S/N
Entre calle	CAMINO A CHAULTLA
Y Calle	PRIVADA LAS PIEDRAS
C.P.	74135
Referencia	ENTRADA A LA EX HACIENDA DE CHAULTLA
Distritos Federales	DISTRITO V
Distritos Locales	

Observaciones

Tamaño Ancho: 4 metros, alto: 2.5 metros

Tipo Anuncio MANTAS



Sistema Integral de Monitoreo de Espectaculares
Reporte de recorrido

Usuario enrique.rojas

Id Encuesta: 29259 - Ticket:4693 - Estatus: Autorizado

Período Electoral	CAMPAÑA
Ámbito	Federal
Partido Político	PARTIDO HUMANISTA
Otro Partido	
Nombre Candidato	MARTHA ELBA COETO
Descripción del Cargo	DIPUTADO FEDERAL
Otro Cargo	
Lema / Versión	YO SI SOY DE AMOZOC

Entidad	PUEBLA
Municipio	AMOZOC
Colonia	MENDIZABAL
Calle	7 PTE
Número	SIN NUMERO
Entre calle	3 NORTE
Y Calle	OLMOS
C.P.	72980
Referencia	JUNTO AL PUENTE
Distritos Federales	DISTRITO VII
Distritos Locales	

Observaciones	PREDIO PARTICULAR
----------------------	-------------------

Tamaño	Ancho: 12 metros, alto: 2 metros
---------------	----------------------------------



Tipo Anuncio	MUROS
---------------------	-------

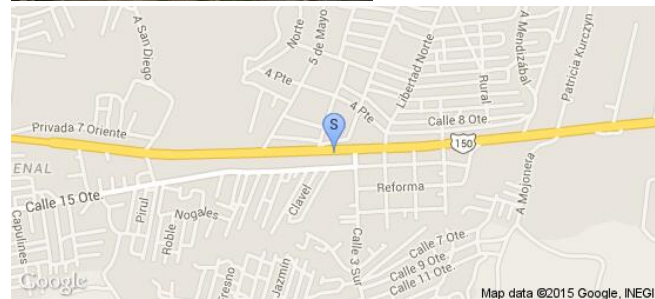

Sistema Integral de Monitoreo de Espectaculares

Reporte de recorrido

Usuario miguel.corona

Id Encuesta: 29782 - Ticket:4751 - Estatus: Autorizado

Período Electoral	CAMPAÑA
Ámbito	Federal
Partido Político	PARTIDO HUMANISTA
Otro Partido	
Nombre Candidato	ROSARIO ELIAS GONZÁLEZ
Descripción del Cargo	DIPUTADO FEDERAL
Otro Cargo	
Lema / Versión	TAN HUMANISTA COMO TU

Entidad	PUEBLA
Municipio	HUEJOTZINGO
Colonia	HUEJOTZINGO
Calle	LIBRAMIENTO
Número	S/N
Entre calle	REFORMA
Y Calle	AYALA
C.P.	74160
Referencia	FRENTE A FARMACIA LUZ
Distritos Federales	DISTRITO V
Distritos Locales	

Observaciones

Tamaño Ancho: 1 metros, alto: 1 metros



Tipo Anuncio MANTAS

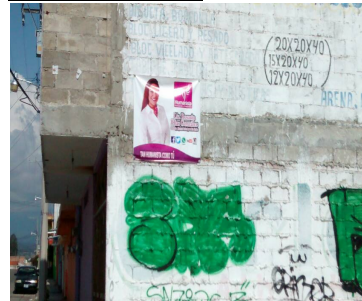

Sistema Integral de Monitoreo de Espectaculares

Reporte de recorrido

Usuario alfredo.cortesg

Id Encuesta: 31299 - Ticket:4995 - Estatus: Autorizado

Período Electoral	CAMPAÑA
Ámbito	Federal
Partido Político	PARTIDO HUMANISTA
Otro Partido	
Nombre Candidato	V MANUEL SÁNCHEZ H Y GERMAN L.
Descripción del Cargo	DIPUTADO FEDERAL
Otro Cargo	
Lema / Versión	HAY COSAS QUE DEBEN CAMBIAR CON TU APOYÓ LO PODREMOS LOGRAR

Entidad	PUEBLA
Municipio	TLATLAUQUITEPEC
Colonia	CENTRÓ
Calle	REFORMA
Número	SN
Entre calle	CENTRÓ ECOTURÍSTICO
Y Calle	BARRANCA
C.P.	73900
Referencia	JUNTO A VULCANIZADORA
Distritos Federales	DISTRITO III
Distritos Locales	

Observaciones

Tamaño Ancho: 5 metros, alto: 2 metros

Tipo Anuncio MUROS

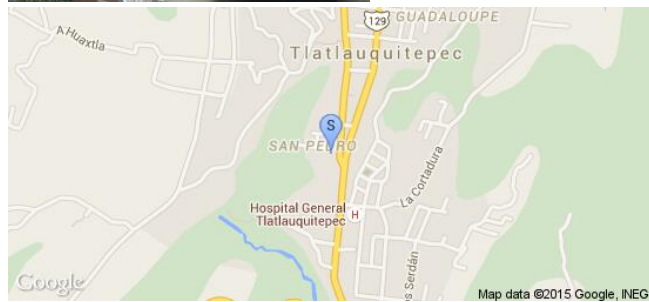

Sistema Integral de Monitoreo de Espectaculares

Reporte de recorrido

Usuario alfredo.cortesg

Id Encuesta: 31323 - Ticket:4997 - Estatus: Autorizado

Período Electoral	CAMPAÑA
Ámbito	Federal
Partido Político	PARTIDO HUMANISTA
Otro Partido	
Nombre Candidato	V MANUEL SÁNCHEZ H
Descripción del Cargo	DIPUTADO FEDERAL
Otro Cargo	
Lema / Versión	HAY COSAS QUE DEBEN CAMBIAR Y CON TU APOYO LO PODREMOS LOGRAR

Entidad	PUEBLA
Municipio	TLATLAUQUITEPEC
Colonia	CENTRÓ
Calle	REFORMA
Número	SN
Entre calle	ESMERALDA
Y Calle	CENTRO ECOTURÍSTICO
C.P.	73900
Referencia	20 MTS SECUNDARIA
Distritos Federales	DISTRITO III
Distritos Locales	

Observaciones

Tamaño Ancho: 8 metros, alto: 2 metros

Tipo Anuncio MUROS

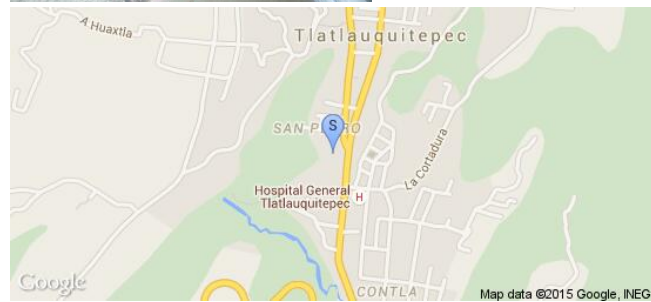

Sistema Integral de Monitoreo de Espectaculares

Reporte de recorrido

Usuario alfredo.cortesg

Id Encuesta: 31331 - Ticket:4998 - Estatus: Autorizado

Período Electoral CAMPAÑA
Ámbito Federal

Entidad PUEBLA
Municipio TLATLAUQUITEPEC
Colonia CONTLA
Calle DOLORES BETANCOURT
Número SN
Entre calle MONTES DE OCA
Y Calle HERMANOS SERDAN
C.P. 73900
Referencia ENTRADA A XALTENANGO
Distritos Federales DISTRITO III
Distritos Locales

Partido Político PARTIDO HUMANISTA
Otro Partido
Nombre Candidato V MANUEL SÁNCHEZ H
Descripción del Cargo DIPUTADO FEDERAL
Otro Cargo
Lema / Versión HAY COSAS QUE DEBEN CAMBIAR Y CON TU APOYO LO PODREMOS LOGRAR

Observaciones

Tamaño Ancho: 7 metros, alto: 2 metros

Tipo Anuncio MUROS

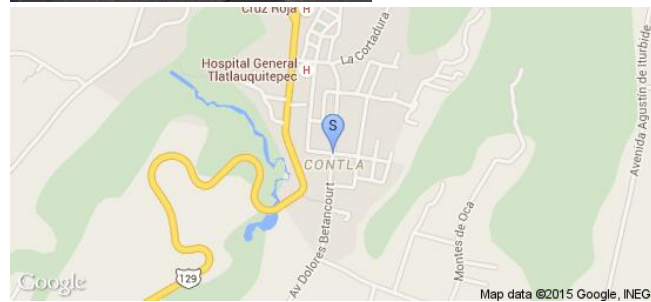

Sistema Integral de Monitoreo de Espectaculares

Reporte de recorrido

Usuario guillermo.velazquez

Id Encuesta: 31561 - Ticket:5024 - Estatus: Autorizado

Período Electoral CAMPAÑA
Ámbito Federal

Partido Político PARTIDO HUMANISTA

Otro Partido

Nombre Candidato LEONARDO TECUA

Descripción del Cargo DIPUTADO FEDERAL

Otro Cargo

Lema / Versión POR EL DERECHO DE VIVIR EN LA CIUDAD

Entidad PUEBLA
Municipio PUEBLA
Colonia HUEXOTITLA
Calle 43 ORIENTE
Número SIN NÚMERO
Entre calle 16 DE SEPTIEMBRE
Y Calle 2 SUR
C.P. 72530
Referencia FRENTE A FARMATODO
Distritos Federales DISTRITO XII
Distritos Locales

Observaciones

Tamaño Ancho: 2 metros, alto: 1 metros

Tipo Anuncio MANTAS

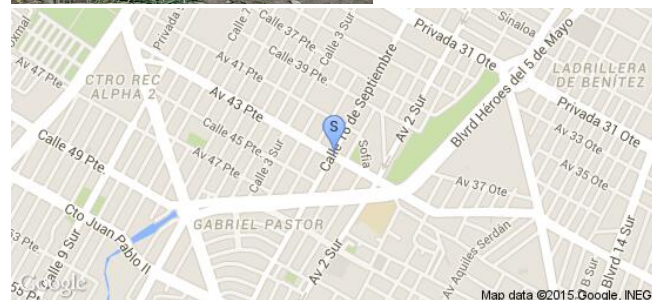

Sistema Integral de Monitoreo de Espectaculares

Reporte de recorrido

Usuario guillermo.velazquez

Id Encuesta: 31760 - Ticket:5045 - Estatus:Autorizado

Período Electoral	CAMPAÑA
Ámbito	Federal
Partido Político	PARTIDO HUMANISTA
Otro Partido	
Nombre Candidato	LEONARDO TECUA
Descripción del Cargo	DIPUTADO FEDERAL
Otro Cargo	
Lema / Versión	POR EL DERECHO DE VIVIR EN LA CIUDAD

Entidad	PUEBLA
Municipio	PUEBLA
Colonia	UNIVERSIDAD
Calle	BLVD MUNICIPIO LIBRE
Número	SIN NÚMERO
Entre calle	24 SUR
Y Calle	PRIV ODONTOLOGÍA
C.P.	72590
Referencia	FRENTE AL NÚMERO 2218
Distritos Federales	DISTRITO XII
Distritos Locales	

Observaciones

Tamaño Ancho: 2 metros, alto: 1 metros

Tipo Anuncio MANTAS



Sistema Integral de Monitoreo de Espectaculares

Reporte de recorrido

Usuario josemartin.amador

Id Encuesta: 38763 - Ticket:6093 - Estatus: Autorizado

Período Electoral	CAMPAÑA
Ámbito	Federal
Partido Político	PARTIDO HUMANISTA
Otro Partido	
Nombre Candidato	GENERICA
Descripción del Cargo	DIPUTADO FEDERAL
Otro Cargo	
Lema / Versión	UNETE Y PARTICIPA

Entidad	PUEBLA
Municipio	PUEBLA
Colonia	UNIDADES HABITACIONAL AGUA SANTA
Calle	PROLONGACION 11 SUR
Número	SIN NUMERO
Entre calle	AV 117 PONIENTE
Y Calle	AV 119 PONIENTE
C.P.	72490
Referencia	FRENTE A PARADA METROBUS PERIFERICO
Distritos Federales	DISTRITO XI
Distritos Locales	

Observaciones

Tamaño Ancho: 10 metros, alto: 2.5 metros



Tipo Anuncio MUROS

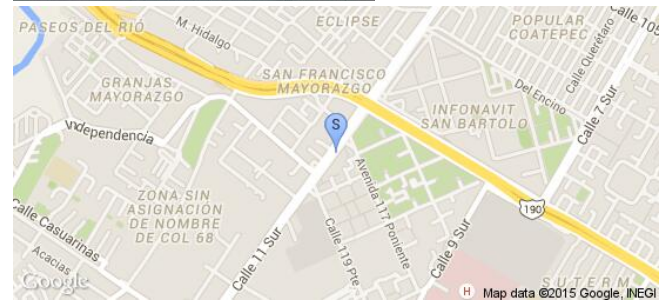

Sistema Integral de Monitoreo de Espectaculares

Reporte de recorrido

Usuario victor.fuentes

Id Encuesta: 42950 - Ticket:6737 - Estatus: Autorizado

Período Electoral	CAMPAÑA
Ámbito	Federal
Partido Político	PARTIDO HUMANISTA
Otro Partido	
Nombre Candidato	NADIA GOIZ
Descripción del Cargo	DIPUTADO FEDERAL
Otro Cargo	
Lema / Versión	MUJER DE PALABRA

Entidad	PUEBLA
Municipio	CUAUTLANCINGO
Colonia	BELLO HORIZONTE
Calle	RECTA A CHOLULA
Número	SN
Entre calle	LUIS ECHEVERRIA
Y Calle	LAZARO CARDENAS
C.P.	72730
Referencia	A 50 MTS DEL PORTOS TROPICAL DISCOYECA
Distritos Federales	DISTRITO X
Distritos Locales	

Observaciones

Tamaño Ancho: 4 metros, alto: 4 metros

Tipo Anuncio PANORÁMICOS

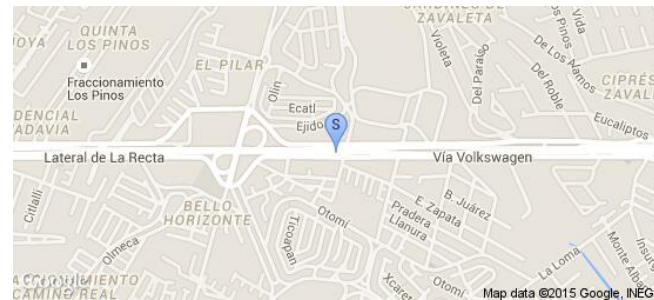
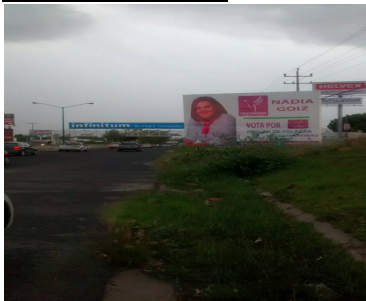

Sistema Integral de Monitoreo de Espectaculares

Reporte de recorrido

Usuario enrique.rojas

Id Encuesta: 43714 - Ticket:6860 - Estatus: Autorizado

Período Electoral CAMPAÑA
Ámbito Federal

Partido Político PARTIDO HUMANISTA
Otro Partido
Nombre Candidato MARTHA ELBA COETO
Descripción del Cargo DIPUTADO FEDERAL
Otro Cargo
Lema / Versión VOTA 7 DE JUNIO

Observaciones PREDIO PARTICULAR

Entidad PUEBLA
Municipio ACAJETE
Colonia SANTO ENTIERRO
Calle CARR NACIONAL
Número SIN NUMERO
Entre calle BARRANCA
Y Calle BARRANCA
C.P. 75110
Referencia FRENTE A LA TERMINAL
Distritos Federales DISTRITO VII
Distritos Locales

Tamaño Ancho: 6 metros, alto: 2 metros

Tipo Anuncio MUROS



Sistema Integral de Monitoreo de Espectaculares

Reporte de recorrido

Usuario Jorge.hernandezhe

Id Encuesta: 43823 - Ticket:6878 - Estatus: Autorizado

Período Electoral	CAMPAÑA
Ámbito	Federal
Partido Político	PARTIDO HUMANISTA
Otro Partido	
Nombre Candidato	NOE MACHORRO
Descripción del Cargo	DIPUTADO FEDERAL
Otro Cargo	
Lema / Versión	SI CAMBIAS TU CAMBIA MEXICO

Entidad	PUEBLA
Municipio	TOCHTEPEC
Colonia	CENTRO
Calle	A
Número	A
Entre calle	A
Y Calle	A
C.P.	75061
Referencia	EN UNA FARMACIA
Distritos Federales	DISTRITO VIII
Distritos Locales	

Observaciones

Tamaño Ancho: 2 metros, alto: 1 metros

Tipo Anuncio MANTAS

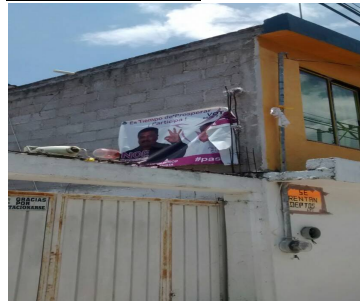

Sistema Integral de Monitoreo de Espectaculares

Reporte de recorrido

Usuario victor.fuentes

Id Encuesta: 43998 - Ticket:6901 - Estatus: Autorizado

Período Electoral	CAMPAÑA
Ámbito	Federal
Partido Político	PARTIDO HUMANISTA
Otro Partido	
Nombre Candidato	GENÉRICO
Descripción del Cargo	DIPUTADO FEDERAL
Otro Cargo	
Lema / Versión	TU QUE AI TRABAJAS BUENOS BONOS DE PRODUCTIVIDAD

Entidad	PUEBLA
Municipio	CORONANGO
Colonia	SAN FRANCISCO OCOTLAN
Calle	PERIFÉRICO ECOLOGICO
Número	SN
Entre calle	AUTOPISTA MÉXICO PUEBLA
Y Calle	INDUSTRIA
C.P.	72680
Referencia	A 100 MTS DEL ENTRONQUE A LA AUTOPISTA MÉXICO PUEBLA
Distritos Federales	DISTRITO X
Distritos Locales	

Observaciones

Tamaño Ancho: 6 metros, alto: 3 metros

Tipo Anuncio PANORÁMICOS

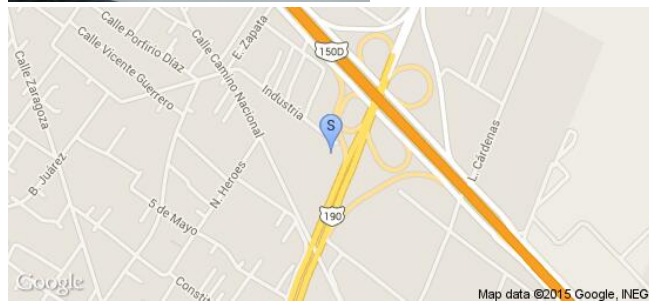

Sistema Integral de Monitoreo de Espectaculares

Reporte de recorrido

Usuario Jorge.hernandezhe

Id Encuesta: 44502 - Ticket:6978 - Estatus: Autorizado

Período Electoral CAMPAÑA
Ámbito Federal

Entidad PUEBLA
Municipio TECAMACHALCO
Colonia SAN SEBASTIAN
Calle CARRETERA A TLAIXPAN
Número 0
Entre calle A
Y Calle A
C.P. 75160
Referencia ATRAS DEL PANTEON
Distritos Federales DISTRITO VIII
Distritos Locales

Partido Político PARTIDO HUMANISTA
Otro Partido
Nombre Candidato NOE MACHORRO L
Descripción del Cargo DIPUTADO FEDERAL
Otro Cargo
Lema / Versión EL PROFE SI E!

Observaciones

Tamaño Ancho: 5 metros, alto: 2 metros

Tipo Anuncio MUROS



Usuario Jorge.hernandezhe

Id Encuesta: 44508 - Ticket:6979 - Estatus: Autorizado

Período Electoral	CAMPAÑA
Ámbito	Federal
Partido Político	PARTIDO HUMANISTA
Otro Partido	
Nombre Candidato	NOE MACHORRO LOPEZ
Descripción del Cargo	DIPUTADO FEDERAL
Otro Cargo	
Lema / Versión	EL PROFE SI E!

Entidad	PUEBLA
Municipio	TECAMACHALCO
Colonia	EL LAUREL
Calle	CARRETERA FEDERAL TEHUACAN TECAMACHALCO
Número	0
Entre calle	A
Y Calle	A
C.P.	00000
Referencia	A PIE DE CARRETERA
Distritos Federales	DISTRITO VIII
Distritos Locales	

Observaciones

Tamaño Ancho: 7 metros, alto: 3 metros



Tipo Anuncio MUROS



Sistema Integral de Monitoreo de Espectaculares

Reporte de recorrido

Usuario miguel.corona

Id Encuesta: 44538 - Ticket:6984 - Estatus: Autorizado

Período Electoral	CAMPAÑA
Ámbito	Federal
Partido Político	PARTIDO HUMANISTA
Otro Partido	
Nombre Candidato	ROSARIO ELIAS GONZÁLEZ
Descripción del Cargo	DIPUTADO FEDERAL
Otro Cargo	
Lema / Versión	TAN HUMANISTA COMO TU

Entidad	PUEBLA
Municipio	CHIAUTZINGO
Colonia	CHIAUTZINGO
Calle	FRANCISCO I MADERO
Número	40
Entre calle	LOS REYES
Y Calle	PRIV VICTORIA
C.P.	74150
Referencia	FRENTE A HERRERIA EL BALIN
Distritos Federales	DISTRITO V
Distritos Locales	

Observaciones

Tamaño Ancho: 3.5 metros, alto: 2 metros

Tipo Anuncio MANTAS

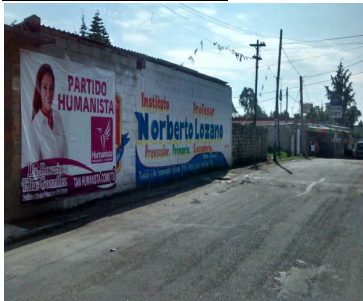

Sistema Integral de Monitoreo de Espectaculares

Reporte de recorrido

Usuario miguel.corona

Id Encuesta: 44545 - Ticket:6984 - Estatus: Autorizado

Período Electoral	CAMPAÑA
Ámbito	Federal
Partido Político	PARTIDO HUMANISTA
Otro Partido	
Nombre Candidato	ROSARIO ELIAS GONZÁLEZ
Descripción del Cargo	DIPUTADO FEDERAL
Otro Cargo	
Lema / Versión	TAN HUMANISTA COMO TU

Entidad	PUEBLA
Municipio	CHIAUTZINGO
Colonia	CHIAUTZINGO
Calle	CONSTITUCIÓN
Número	S/N
Entre calle	SAN MARTIN
Y Calle	PRIV CONSTITUCIÓN
C.P.	74150
Referencia	JUNTO A TIENDA EXCO
Distritos Federales	DISTRITO V
Distritos Locales	

Observaciones

Tamaño Ancho: 1 metros, alto: 1 metros

Tipo Anuncio MANTAS



Sistema Integral de Monitoreo de Espectaculares

Reporte de recorrido

Usuario miguel.corona

Id Encuesta: 4669 - Ticket:887 - Estatus: Autorizado

Período Electoral	CAMPAÑA
Ámbito	Federal
Partido Político	PARTIDO HUMANISTA
Otro Partido	
Nombre Candidato	ROSARIO ELIAS GONZALEZ y PATRICIA ZAMORA ESCAMILLA
Descripción del Cargo	DIPUTADO FEDERAL
Otro Cargo	
Lema / Versión	TAN HUMANISTA COMO TU

Entidad	PUEBLA
Municipio	SAN MARTÍN TEXMELUCAN
Colonia	SANTA CATARINA
Calle	CARRETERA AL VERDE
Número	S/N
Entre calle	AUTOPISTA
Y Calle	MIGUEL ALEMAN
C.P.	74125
Referencia	JUNTO A SALON SOCIAL GUERITA
Distritos Federales	DISTRITO V
Distritos Locales	

Observaciones

Tamaño Ancho: 15 metros, alto: 2 metros

Tipo Anuncio MUROS

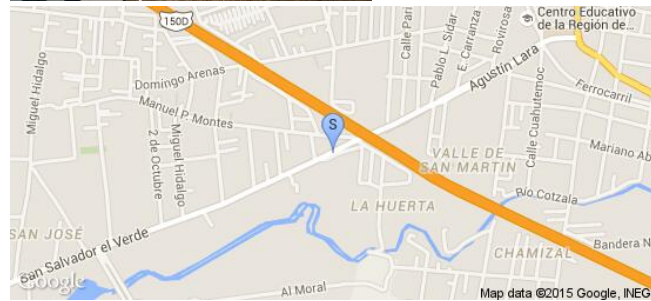
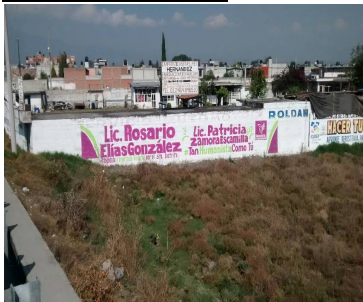

Sistema Integral de Monitoreo de Espectaculares
Reporte de recorrido

Usuario miguel.corona

Id Encuesta: 4670 - Ticket:887 - Estatus: Autorizado

Período Electoral	CAMPAÑA
Ámbito	Federal
Partido Político	PARTIDO HUMANISTA
Otro Partido	
Nombre Candidato	ROSARIO ELIAS GONZALEZ Y PATRICIA ZAMORA ESCAMILLA
Descripción del Cargo	DIPUTADO FEDERAL
Otro Cargo	
Lema / Versión	TAN HUMANISTA COMO TU

Entidad	PUEBLA
Municipio	SAN MARTÍN TEXMELUCAN
Colonia	SANTA CATARINA HUEYATZACOALCO
Calle	CARRETERA AL VERDE
Número	S/N
Entre calle	MIGUEL ALEMAN
Y Calle	AUTOPISTA
C.P.	74125
Referencia	FRENTE A VERIFICENTRO
Distritos Federales	DISTRITO V
Distritos Locales	

Observaciones
Tamaño Ancho: 12 metros, alto: 2 metros

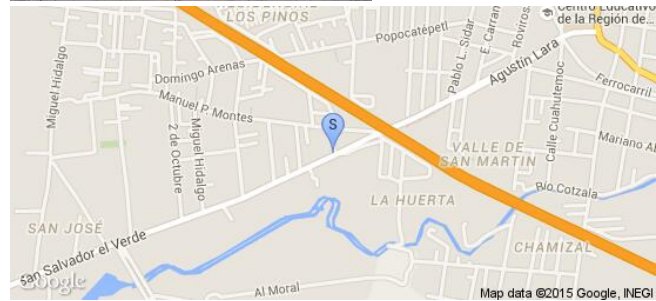
Tipo Anuncio MUROS

Sistema Integral de Monitoreo de Espectaculares

Reporte de recorrido

Usuario alberto.garciaa

Id Encuesta: 55696 - Ticket:17186 - Estatus:Autorizado

Período Electoral	CAMPAÑA
Ámbito	Federal
Partido Político	PARTIDO HUMANISTA
Otro Partido	
Nombre Candidato	ROSARIO ELIAS GONZÁLEZ
Descripción del Cargo	DIPUTADO FEDERAL
Otro Cargo	
Lema / Versión	UNA CANDIDATA CIUDADANA PARA UN PARTIDO HUMANISTA

Entidad	PUEBLA
Municipio	SAN MARTÍN TEXMELUCAN
Colonia	SAN LUCAS ATOYATENCO
Calle	REFORMA
Número	26
Entre calle	PRIVADA 8 DICIEMBRE
Y Calle	PRIVADA SIN NOMBRE
C.P.	74120
Referencia	JUNTO FERRETERIA CASA PALACIOS
Distritos Federales	DISTRITO V
Distritos Locales	

Observaciones

Tamaño Ancho: 1 metros, alto: 1 metros

Tipo Anuncio MANTAS



Sistema Integral de Monitoreo de Espectaculares

Reporte de recorrido

Usuario alberto.garciaa

Id Encuesta: 56535 - Ticket:17314 - Estatus: Autorizado

Período Electoral	CAMPAÑA
Ámbito	Federal
Partido Político	PARTIDO HUMANISTA
Otro Partido	
Nombre Candidato	ROSARIO ELIAS GONZÁLEZ
Descripción del Cargo	DIPUTADO FEDERAL
Otro Cargo	
Lema / Versión	TAN HUMANISTA COMO TU

Entidad	PUEBLA
Municipio	SAN MARTÍN TEXMELUCAN
Colonia	SAN BALTAZAR TEMAXCALAC
Calle	CORREDOR INDUSTRIAL QUETZACOATL
Número	S/N
Entre calle	CORREDOR INDUSTRIAL QUETZACOATL
Y Calle	MONTES DE OCA
C.P.	74126
Referencia	CORREDOR INDUSTRIAL QUETZACOATL
Distritos Federales	DISTRITO V
Distritos Locales	

Observaciones

Tamaño Ancho: 7 metros, alto: 1.7 metros

Tipo Anuncio MUROS



Sistema Integral de Monitoreo de Espectaculares

Reporte de recorrido

Usuario alberto.garciaa

Id Encuesta: 5702 - Ticket:1100 - Estatus:Autorizado

Período Electoral	CAMPAÑA
Ámbito	Federal
Partido Político	PARTIDO HUMANISTA
Otro Partido	
Nombre Candidato	ROSARIO ELIAS GONZÁLEZ
Descripción del Cargo	DIPUTADO FEDERAL
Otro Cargo	
Lema / Versión	TAN HUMANISTA COMO TÚ

Entidad	PUEBLA
Municipio	SAN MARTÍN TEXMELUCAN
Colonia	SAN CRISTOBAL TEPATLAXCO
Calle	CARRETERA FEDERAL MEXICO PUEBLA
Número	S/N
Entre calle	EJIDO
Y Calle	SIN NOMBRE
C.P.	74120
Referencia	MATERIALES CEMENTO CRUZ AZUL
Distritos Federales	DISTRITO V
Distritos Locales	

Observaciones

Tamaño Ancho: 3 metros, alto: 2 metros

Tipo Anuncio MANTAS

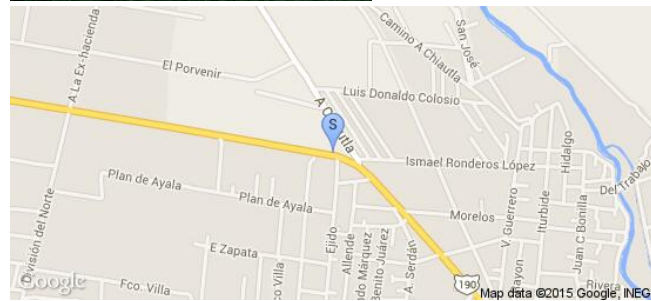

Sistema Integral de Monitoreo de Espectaculares

Reporte de recorrido

Usuario alberto.garciaa

Id Encuesta: 5709 - Ticket:1100 - Estatus:Autorizado

Período Electoral	CAMPAÑA
Ámbito	Federal
Partido Político	PARTIDO HUMANISTA
Otro Partido	
Nombre Candidato	ROSARIO ELIAS GONZÁLEZ
Descripción del Cargo	DIPUTADO FEDERAL
Otro Cargo	
Lema / Versión	TAN HUMANISTA COMO TÚ

Entidad	PUEBLA
Municipio	SAN MARTÍN TEXMELUCAN
Colonia	SAN LUCAS EL GRANDE
Calle	CARRETERA FEDERAL MEXICO PUEBLA
Número	SIN NÚMERO
Entre calle	CAM A CHAUTLA
Y Calle	LINDERO SAN CRISTOBAL
C.P.	74135
Referencia	A UN COSTADO DE ENTRADA A CHAUTLA
Distritos Federales	DISTRITO V
Distritos Locales	

Observaciones

Tamaño Ancho: 3 metros, alto: 2 metros

Tipo Anuncio MANTAS



Usuario josemartin.amador

Id Encuesta: 8701 - Ticket:1732 - Estatus: Autorizado

Período Electoral	CAMPAÑA
Ámbito	Federal
Partido Político	PARTIDO HUMANISTA
Otro Partido	
Nombre Candidato	GENERICA
Descripción del Cargo	INSTITUCIONAL FEDERAL
Otro Cargo	
Lema / Versión	UNETE Y PARTICIPA

Entidad	PUEBLA
Municipio	PUEBLA
Colonia	U.H. AGUA SANTA
Calle	PROLONGACION 11 SUR
Número	SIN NUMERO
Entre calle	AVENIDA 117 PONIENTE
Y Calle	AVENIDA 119 PONIENTE
C.P.	72490
Referencia	FRENTE A PARADA METROBUS PERIFERICO
Distritos Federales	DISTRITO XI
Distritos Locales	

Observaciones

Tamaño Ancho: 10 metros, alto: 1.5 metros

Tipo Anuncio MUROS



Sistema Integral de Monitoreo de Espectaculares

Reporte de recorrido

Usuario josemartin.amador

Id Encuesta: 8707 - Ticket:1732 - Estatus:Autorizado

Período Electoral	CAMPAÑA
Ámbito	Federal
Partido Político	PARTIDO HUMANISTA
Otro Partido	
Nombre Candidato	GENERICA
Descripción del Cargo	INSTITUCIONAL FEDERAL
Otro Cargo	
Lema / Versión	UNETE Y PARTICIPA

Entidad	PUEBLA
Municipio	PUEBLA
Colonia	GUADALUPE HIDALGO
Calle	PROLONGACION 11 SUR
Número	SIN NUMERO
Entre calle	AVENIDA 123 PONIENTE
Y Calle	AVENIDA 125 PONIENTE
C.P.	72490
Referencia	FRENTE A PARA METROBUS OLIVOS
Distritos Federales	DISTRITO XI
Distritos Locales	

Observaciones

Tamaño Ancho: 4 metros, alto: 2 metros

Tipo Anuncio MUROS

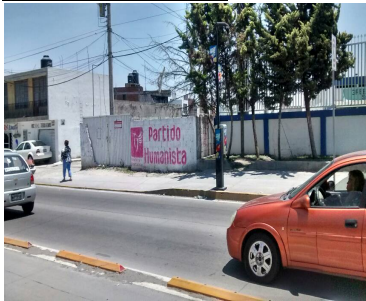

Sistema Integral de Monitoreo de Espectaculares

Reporte de recorrido

Usuario julio.fernandez

Id Encuesta: 9405 - Ticket:1849 - Estatus: Autorizado

Período Electoral	CAMPAÑA
Ámbito	Federal
Partido Político	PARTIDO HUMANISTA
Otro Partido	
Nombre Candidato	MARIA ENRIQUETA LÓPEZ CARCAÑO
Descripción del Cargo	DIPUTADO FEDERAL
Otro Cargo	
Lema / Versión	MI PALABRA SOY YO

Entidad	PUEBLA
Municipio	ATEMPAN
Colonia	CENTRO
Calle	2 NORTE
Número	SN
Entre calle	SIN NOMBRE
Y Calle	6 ORIENTE
C.P.	73940
Referencia	A 50 METROS DE LA PARADA DE TRANSPORTE PUBLICO LA BOLA DE ORO
Distritos Federales	DISTRITO IV
Distritos Locales	

Observaciones

Tamaño Ancho: 3 metros, alto: 2 metros

Tipo Anuncio MANTAS



Sistema Integral de Monitoreo de Espectaculares

Reporte de recorrido

Usuario tomas.sosa

Id Encuesta: 12948 - **Ticket:**944 - **Estatus:**Autorizado

Período Electoral	CAMPAÑA
Ámbito	Federal
Partido Político	PARTIDO HUMANISTA
Otro Partido	
Nombre Candidato	JOSÉ MARTÍNEZ NAVARRO
Descripción del Cargo	DIPUTADO FEDERAL
Otro Cargo	
Lema / Versión	SIM LEMA

Entidad	QUINTANA ROO
Municipio	BENITO JUÁREZ
Colonia	ALAMOS
Calle	BOULEVARD LUIS DONALDO COLOSIO
Número	SIN NÚMERO
Entre calle	BOULEVARD LUIS DONALDO COLOSIO
Y Calle	BOULEVARD LUIS DONALDO COLOSIO
C.P.	77560
Referencia	ENFRENTE DE RECUBRE
Distritos Federales	DISTRITO III
Distritos Locales	

Observaciones A 300 METROS DE PLAZA ALAMOS

Tamaño Ancho: 8 metros, alto: 5 metros

Tipo Anuncio PANORÁMICOS



Usuario tomas.sosa

Id Encuesta: 29863 - Ticket:4761 - Estatus:Autorizado

Período Electoral	CAMPAÑA
Ámbito	Federal
Partido Político	PARTIDO HUMANISTA
Otro Partido	
Nombre Candidato	JOSE MARTÍNEZ NAVARRO
Descripción del Cargo	DIPUTADO FEDERAL
Otro Cargo	
Lema / Versión	SIN VERSIÓN

Entidad	QUINTANA ROO
Municipio	BENITO JUÁREZ
Colonia	REGION 92 MZA 21
Calle	AV JOSÉ LÓPEZ PORTILLO
Número	LT 15
Entre calle	CALLE 43
Y Calle	CALLE 41
C.P.	77516
Referencia	ENFRENTE DEL HOTEL AVENIDA
Distritos Federales	DISTRITO III
Distritos Locales	

Observaciones

Tamaño Ancho: 8 metros, alto: 5 metros

Tipo Anuncio PANORÁMICOS



Sistema Integral de Monitoreo de Espectaculares

Reporte de recorrido

Usuario tomas.sosa

Id Encuesta: 29868 - Ticket:4761 - Estatus: Autorizado

Período Electoral	CAMPAÑA
Ámbito	Federal
Partido Político	PARTIDO HUMANISTA
Otro Partido	
Nombre Candidato	JOSÉ MARTÍNEZ NAVARRO
Descripción del Cargo	DIPUTADO FEDERAL
Otro Cargo	
Lema / Versión	SIN LEMA

Entidad	QUINTANA ROO
Municipio	BENITO JUÁREZ
Colonia	REGIÓN 102 MZA 60
Calle	AV JOSÉ LÓPEZ PORTILLO
Número	SIN NÚMERO
Entre calle	141
Y Calle	143
C.P.	77538
Referencia	A UN COSTADO DE PIZZA PAPA JHON
Distritos Federales	DISTRITO III
Distritos Locales	

Observaciones

Tamaño Ancho: 10 metros, alto: 6 metros

Tipo Anuncio PANORÁMICOS

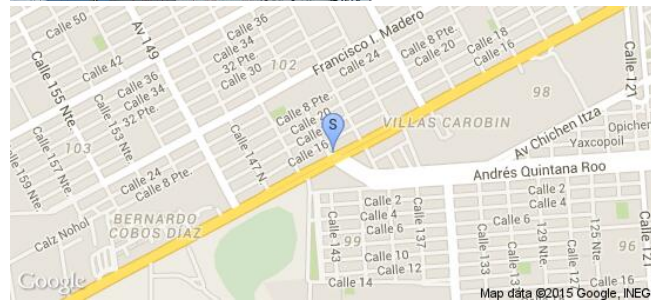

Sistema Integral de Monitoreo de Espectaculares

Reporte de recorrido

Usuario tomas.sosa

Id Encuesta: 30087 - Ticket:4801 - Estatus: Autorizado

Período Electoral	CAMPAÑA
Ámbito	Federal
Partido Político	PARTIDO HUMANISTA
Otro Partido	
Nombre Candidato	JOSE MARTÍNEZ NAVARRO
Descripción del Cargo	DIPUTADO FEDERAL
Otro Cargo	
Lema / Versión	SIN LEMA

Entidad	QUINTANA ROO
Municipio	BENITO JUÁREZ
Colonia	SUPERMANZANA 59
Calle	AV JOSÉ LÓPEZ PORTILLO
Número	SIN NÚMERO
Entre calle	AV KABAH
Y Calle	ESQ JOSÉ LÓPEZ PORTILLO
C.P.	77515
Referencia	PLAZA EMPRENDEDOR
Distritos Federales	DISTRITO III
Distritos Locales	

Observaciones

Tamaño Ancho: 10 metros, alto: 5 metros

Tipo Anuncio PANORÁMICOS



Sistema Integral de Monitoreo de Espectaculares

Reporte de recorrido

Usuario tomas.sosa

Id Encuesta: 30090 - Ticket:4801 - Estatus:Autorizado

Período Electoral	CAMPAÑA
Ámbito	Federal
Partido Político	PARTIDO HUMANISTA
Otro Partido	
Nombre Candidato	JOSÉ MARTÍNEZ NAVARRO
Descripción del Cargo	DIPUTADO FEDERAL
Otro Cargo	
Lema / Versión	SKN LEMA

Entidad	QUINTANA ROO
Municipio	BENITO JUÁREZ
Colonia	SUPERMANZANA 68
Calle	19
Número	SIN NÚMERO
Entre calle	AV JOSÉ LÓPEZ PORTILLO
Y Calle	10
C.P.	77524
Referencia	ENFRENTA DE LA IGLESIA JESUCRISTO ES EL SEÑOR
Distritos Federales	DISTRITO III
Distritos Locales	

Observaciones

Tamaño Ancho: 10 metros, alto: 5 metros

Tipo Anuncio PANORÁMICOS

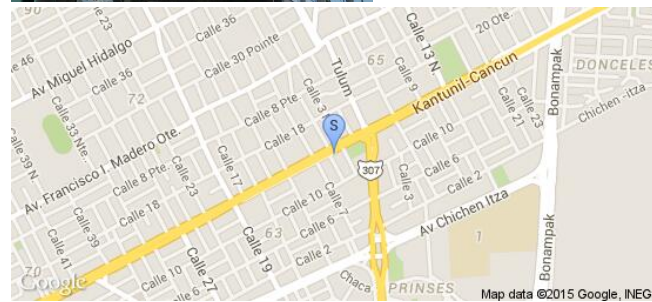
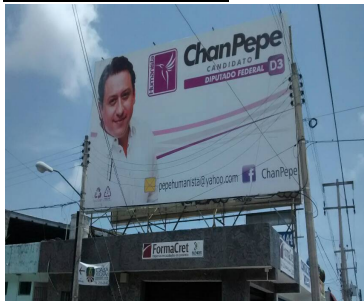

Sistema Integral de Monitoreo de Espectaculares
Reporte de recorrido

Usuario bladimir.souza

Id Encuesta: 30663 - Ticket:4882 - Estatus:Autorizado

Período Electoral	CAMPAÑA
Ámbito	Federal
Partido Político	PARTIDO HUMANISTA
Otro Partido	
Nombre Candidato	GENERICA
Descripción del Cargo	INSTITUCIONAL FEDERAL
Otro Cargo	
Lema / Versión	PARTICIPACIÓN Y PROSPERIDAD

Entidad	QUINTANA ROO
Municipio	OTHÓN P. BLANCO
Colonia	ITALIA
Calle	VENUSTIANO CARRANZA
Número	SN
Entre calle	GENOVA
Y Calle	NAPOLES
C.P.	77035
Referencia	VIA PUBLICA
Distritos Federales	DISTRITO II
Distritos Locales	

Observaciones
Tamaño Ancho: 1 metros, alto: 1 metros

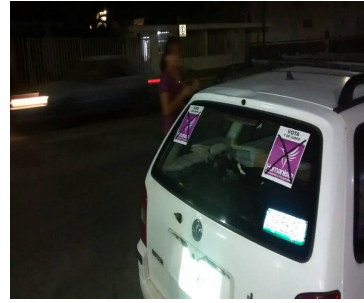
Tipo Anuncio PROPAGANDA UTILITARIA

Sistema Integral de Monitoreo de Espectaculares

Reporte de recorrido

Usuario bladimir.souza

Id Encuesta: 30664 - Ticket:4882 - Estatus:Autorizado

Período Electoral	CAMPAÑA
Ámbito	Federal
Partido Político	PARTIDO HUMANISTA
Otro Partido	
Nombre Candidato	GENERICA
Descripción del Cargo	INSTITUCIONAL FEDERAL
Otro Cargo	
Lema / Versión	PARTICIPACIÓN Y PROSPERIDAD

Entidad	QUINTANA ROO
Municipio	OTHÓN P. BLANCO
Colonia	ITALIA
Calle	VENUSTIANO CARRANZA
Número	407
Entre calle	GENOVA
Y Calle	NAPOLES
C.P.	77035
Referencia	VIA PUBLICA
Distritos Federales	DISTRITO II
Distritos Locales	

Observaciones VEHÍCULO

Tamaño Ancho: 1 metros, alto: 1 metros

Tipo Anuncio MANTAS



Sistema Integral de Monitoreo de Espectaculares

Reporte de recorrido

Usuario tomas.sosa

Id Encuesta: 4034 - **Ticket:**767 - **Estatus:**Autorizado

Período Electoral	CAMPAÑA
Ámbito	Federal
Partido Político	PARTIDO HUMANISTA
Otro Partido	
Nombre Candidato	Martinez Navarro Jose Rafael CHAN PEPE
Descripción del Cargo	DIPUTADO FEDERAL
Otro Cargo	
Lema / Versión	SIN LEMA

Entidad	QUINTANA ROO
Municipio	BENITO JUÁREZ
Colonia	REGION 92
Calle	AV JOSE LOPEZ PORTILLO MZA 21
Número	LT 16
Entre calle	79
Y Calle	75
C.P.	77516
Referencia	ENFRENTE DEL HOTEL AVENIDA
Distritos Federales	DISTRITO III
Distritos Locales	

Observaciones

Tamaño Ancho: 8 metros, alto: 4 metros

Tipo Anuncio PANORÁMICOS



Sistema Integral de Monitoreo de Espectaculares

Reporte de recorrido

Usuario tomas.sosa

Id Encuesta: 4043 - Ticket:767 - Estatus: Autorizado

Período Electoral	CAMPAÑA
Ámbito	Federal
Partido Político	PARTIDO HUMANISTA
Otro Partido	
Nombre Candidato	Martinez Navarro Jose Rafael CHAN PEPE
Descripción del Cargo	DIPUTADO FEDERAL
Otro Cargo	
Lema / Versión	SIN LEMA

Entidad	QUINTANA ROO
Municipio	BENITO JUÁREZ
Colonia	SUPERMANZANA 59
Calle	AV JOSÉ LÓPEZ PORTILLO MZA 8
Número	SIN NÚMERO
Entre calle	AV KABAH
Y Calle	YAXCOPOIL
C.P.	77516
Referencia	PLAZA EMPRENDEDOR
Distritos Federales	DISTRITO III
Distritos Locales	

Observaciones

Tamaño Ancho: 8 metros, alto: 5 metros



Tipo Anuncio PANORÁMICOS



Sistema Integral de Monitoreo de Espectaculares

Reporte de recorrido

Usuario tomas.sosa

Id Encuesta: 4211 - Ticket:804 - Estatus: Autorizado

Período Electoral	CAMPAÑA
Ámbito	Federal
Partido Político	PARTIDO HUMANISTA
Otro Partido	
Nombre Candidato	Martinez Navarro Jose Rafael CHAN PEPE
Descripción del Cargo	DIPUTADO FEDERAL
Otro Cargo	
Lema / Versión	SIN LEMA

Entidad	QUINTANA ROO
Municipio	BENITO JUÁREZ
Colonia	SUPERMANZANA 68
Calle	19 MZA2
Número	LT 55
Entre calle	AV JOSÉ LÓPEZ PORTILLO
Y Calle	20
C.P.	77524
Referencia	A 100 METROS EN PUENTE QUE LLEVA A PUERTO JUAREZ
Distritos Federales	DISTRITO III
Distritos Locales	

Observaciones

Tamaño Ancho: 8 metros, alto: 5 metros

Tipo Anuncio PANORÁMICOS

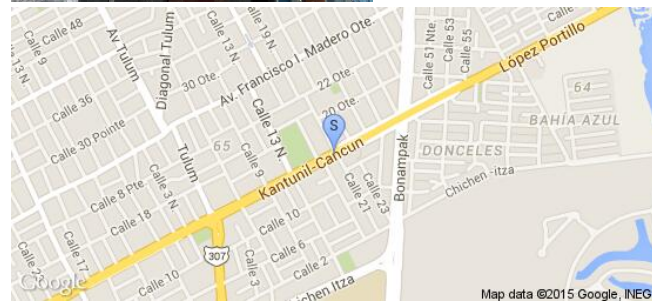

Sistema Integral de Monitoreo de Espectaculares

Reporte de recorrido

Usuario edgardo.juarez

Id Encuesta: 36382 - Ticket:5781 - Estatus:Autorizado

Período Electoral	CAMPAÑA
Ámbito	Federal
Partido Político	PARTIDO HUMANISTA
Otro Partido	
Nombre Candidato	SIN NOMBRE
Descripción del Cargo	INSTITUCIONAL FEDERAL
Otro Cargo	
Lema / Versión	PARTICIPA AFILIATE

Entidad	SAN LUIS POTOSÍ
Municipio	SAN LUIS POTOSÍ
Colonia	JARDINES DEL SUR
Calle	BOULEVARD RIO ESPAÑITA
Número	SIN NUMERO
Entre calle	BOULEVARD RIO ESPAÑITA
Y Calle	BOULEVARD RIO ESPAÑITA
C.P.	78342
Referencia	CAMELLON
Distritos Federales	DISTRITO VI
Distritos Locales	DISTRITO VIII

Observaciones ANVERSO DE EL ESPECTACULAR

Tamaño Ancho: 6 metros, alto: 4 metros

Tipo Anuncio MANTAS

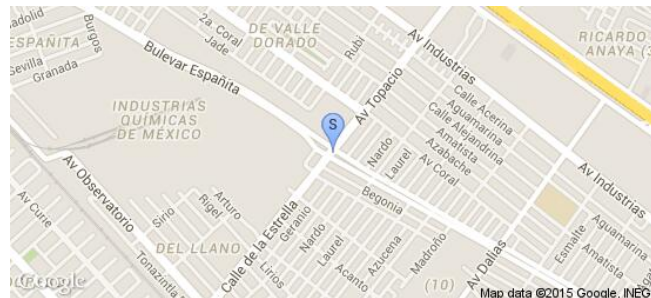
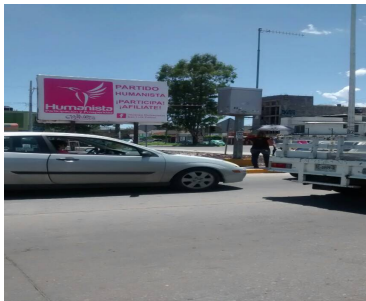

Sistema Integral de Monitoreo de Espectaculares

Reporte de recorrido

Usuario ernesto.delao

Id Encuesta: 30820 - Ticket:4904 - Estatus: Autorizado

Período Electoral	CAMPAÑA
Ámbito	Federal
Partido Político	PARTIDO HUMANISTA
Otro Partido	
Nombre Candidato	ALFONSO VALDEZ
Descripción del Cargo	DIPUTADO FEDERAL
Otro Cargo	
Lema / Versión	QUIEN IMPORTA ERES TU

Entidad	SINALOA
Municipio	GUASAVE
Colonia	DEL BOSQUE
Calle	BLVD. JUAN S. MILLAN
Número	SN
Entre calle	JACARANDAS
Y Calle	ROMUALDO RUIZ PAYAN
C.P.	81040
Referencia	FRENTE A GASOLINERA
Distritos Federales	DISTRITO IV
Distritos Locales	

Observaciones EN CASA PRIVADA

Tamaño Ancho: 2.9 metros, alto: 2.5 metros

Tipo Anuncio MANTAS



Sistema Integral de Monitoreo de Espectaculares
Reporte de recorrido

Usuario ernesto.delao

Id Encuesta: 30821 - Ticket:4904 - Estatus: Autorizado

Período Electoral CAMPAÑA
Ámbito Federal

Partido Político PARTIDO HUMANISTA

Otro Partido
Nombre Candidato ALFONSO VALDEZ

Descripción del Cargo DIPUTADO FEDERAL

Otro Cargo
Lema / Versión TODOS PODEMOS QUIEN IMPORTA ERES TU

Observaciones EN PRIVADA

Entidad SINALOA
Municipio GUASAVE
Colonia DEL BOSQUE
Calle BLVD. JUAN S. MILLAN
Número SN
Entre calle JACARANDAS
Y Calle BLVD. PAYAN
C.P. 81040
Referencia FRENTE A GASOLINERA
Distritos Federales DISTRITO IV
Distritos Locales
Tamaño Ancho: 1 metros, alto: 2 metros

Tipo Anuncio CARTELERAS

Sistema Integral de Monitoreo de Espectaculares

Reporte de recorrido

Usuario ernesto.delao

Id Encuesta: 30828 - Ticket:4904 - Estatus: Autorizado

Período Electoral CAMPAÑA
Ámbito Federal

Entidad SINALOA
Municipio GUASAVE
Colonia DEL BOSQUE
Calle HERIBERTO VALDEZ
Número 238
Entre calle JACARANDAS
Y Calle LAURELES
C.P. 81040
Referencia AFUERA DE TACOS
Distritos Federales DISTRITO IV
Distritos Locales

Partido Político PARTIDO HUMANISTA
Otro Partido
Nombre Candidato ALFONSO VALDEZ
Descripción del Cargo DIPUTADO FEDERAL
Otro Cargo
Lema / Versión DIFERENTES GUSTOS MISMAS CAPACIDADES
QUIEN IMPORTA ERES TU

Observaciones SN

Tamaño Ancho: 1 metros, alto: 2 metros

Tipo Anuncio CARTELERAS



Sistema Integral de Monitoreo de Espectaculares

Reporte de recorrido

Usuario ernesto.delao

Id Encuesta: 30985 - Ticket:4939 - Estatus:Autorizado

Período Electoral	CAMPAÑA
Ámbito	Federal
Partido Político	PARTIDO HUMANISTA
Otro Partido	
Nombre Candidato	ALFONSO VALDEZ
Descripción del Cargo	DIPUTADO FEDERAL
Otro Cargo	
Lema / Versión	QUIEN IMPORTA ERES TU

Entidad	SINALOA
Municipio	GUASAVE
Colonia	DEL BOSQUE
Calle	JACARANDAS
Número	186
Entre calle	HERIBERTO VALDEZ
Y Calle	LOPEZ MATEO
C.P.	81040
Referencia	FRENTE A LAVADO DE CARROS
Distritos Federales	DISTRITO IV
Distritos Locales	

Observaciones PRIVADA

Tamaño Ancho: 1 metros, alto: 2 metros

Tipo Anuncio CARTELERAS



Sistema Integral de Monitoreo de Espectaculares

Reporte de recorrido

Usuario enrique.luna

Id Encuesta: 39676 - Ticket:6230 - Estatus: Autorizado

Período Electoral	CAMPAÑA
Ámbito	Federal
Partido Político	PARTIDO HUMANISTA
Otro Partido	
Nombre Candidato	EDER LUGO
Descripción del Cargo	DIPUTADO FEDERAL
Otro Cargo	
Lema / Versión	QUE LA POÍTICA SE ENFOQUE EN TUS BPLSILLOS

Entidad	SINALOA
Municipio	AHOME
Colonia	LOC SAN JOSE DE AHOME
Calle	PRINCIPAL
Número	SN
Entre calle	SIN NOMBRE
Y Calle	SIN NOMBRE
C.P.	81310
Referencia	A LA SALIDA DE LA LOC.
Distritos Federales	DISTRITO II
Distritos Locales	

Observaciones NINGUNA

Tamaño Ancho: 4 metros, alto: 3 metros

Tipo Anuncio MUROS



Sistema Integral de Monitoreo de Espectaculares

Reporte de recorrido

Usuario enrique.luna

Id Encuesta: 39677 - Ticket:6229 - Estatus:Autorizado

Período Electoral	CAMPAÑA
Ámbito	Federal
Partido Político	PARTIDO HUMANISTA
Otro Partido	
Nombre Candidato	GENERICA
Descripción del Cargo	INSTITUCIONAL FEDERAL
Otro Cargo	
Lema / Versión	PUBLICIDAD DEL PARTIDO

Entidad	SINALOA
Municipio	AHOME
Colonia	SAN JOSE DE AHOME
Calle	CARR A HIGUERA
Número	S/N
Entre calle	EL HIGUERAL
Y Calle	EL COLORADO
C.P.	81360
Referencia	FRENTE A LA BOLA DEL AGUA POTABLE
Distritos Federales	DISTRITO II
Distritos Locales	

Observaciones BARDA

Tamaño Ancho: 2 metros, alto: 2 metros

Tipo Anuncio MUROS



Sistema Integral de Monitoreo de Espectaculares

Reporte de recorrido

Usuario enrique.luna

Id Encuesta: 39788 - Ticket:6245 - Estatus:Autorizado

Período Electoral	CAMPAÑA
Ámbito	Federal
Partido Político	PARTIDO HUMANISTA
Otro Partido	
Nombre Candidato	GENERICA
Descripción del Cargo	INSTITUCIONAL FEDERAL
Otro Cargo	
Lema / Versión	PARTICIPACION Y PROSPERIDAD

Entidad	SINALOA
Municipio	AHOME
Colonia	LOC GIGUETA DE ZARAGOZA
Calle	REVOLUCION
Número	SN
Entre calle	SIN MOMBRE
Y Calle	SN
C.P.	81310
Referencia	A LA ENTRADA
Distritos Federales	DISTRITO II
Distritos Locales	

Observaciones NINGUNA

Tamaño Ancho: 2 metros, alto: 2 metros

Tipo Anuncio MUROS



Sistema Integral de Monitoreo de Espectaculares

Reporte de recorrido

Usuario enrique.luna

Id Encuesta: 39935 - Ticket:6269 - Estatus:Autorizado

Período Electoral	CAMPAÑA
Ámbito	Federal
Partido Político	PARTIDO HUMANISTA
Otro Partido	
Nombre Candidato	GENERICA
Descripción del Cargo	INSTITUCIONAL FEDERAL
Otro Cargo	
Lema / Versión	PARTICIPACION Y PROSPERIDAD
Observaciones	NINGUNA

Entidad	SINALOA
Municipio	AHOME
Colonia	LPC. HIGUERA DE ZARAGOZA
Calle	BENITO JUAREZ
Número	SN
Entre calle	REVOLUCION
Y Calle	SIM NOMBRE
C.P.	81310
Referencia	NINGUNA
Distritos Federales	DISTRITO II
Distritos Locales	

Tamaño Ancho: 2 metros, alto: 2 metros

Tipo Anuncio MUROS



Sistema Integral de Monitoreo de Espectaculares
Reporte de recorrido

Usuario enrique.luna

Id Encuesta: 40012 - Ticket:6288 - Estatus: Autorizado

Período Electoral	CAMPAÑA
Ámbito	Federal
Partido Político	PARTIDO HUMANISTA
Otro Partido	
Nombre Candidato	GENERICA
Descripción del Cargo	INSTITUCIONAL FEDERAL
Otro Cargo	
Lema / Versión	PARTICIPACION Y PROSPERIDAD

Entidad	SINALOA
Municipio	AHOME
Colonia	LOC SAN ISIDRO
Calle	CARR. A LAHIGUERA
Número	SN
Entre calle	SIN NOMBRE
Y Calle	SINVNOMBRE
C.P.	81310
Referencia	A LA ENTRADA AL EJIDO
Distritos Federales	DISTRITO II
Distritos Locales	

Observaciones	NINGUNA
----------------------	---------

Tamaño	Ancho: 2 metros, alto: 2 metros
---------------	---------------------------------



Tipo Anuncio	MUROS
---------------------	-------



Sistema Integral de Monitoreo de Espectaculares

Reporte de recorrido

Usuario felipe.zamora

Id Encuesta: 30883 - Ticket:4914 - Estatus: Autorizado

Período Electoral	CAMPAÑA
Ámbito	Federal
Partido Político	PARTIDO HUMANISTA
Otro Partido	
Nombre Candidato	ALETZE NIÑO JIMÉNEZ
Descripción del Cargo	DIPUTADO FEDERAL
Otro Cargo	
Lema / Versión	SIN LEMA

Entidad	TAMAULIPAS
Municipio	REYNOSA
Colonia	LA BUROCRÁTICA
Calle	LIBRAMIENTO MONTERREY
Número	SIN NÚMERO
Entre calle	RODOLFO GARZA CANTU
Y Calle	ARTÍCULO 27
C.P.	00000
Referencia	FRENTE TIENDA CHEDRAUI
Distritos Federales	DISTRITO II
Distritos Locales	

Observaciones

Tamaño Ancho: 1.2 metros, alto: 1.2 metros

Tipo Anuncio MANTAS



Usuario felipe.zamora

Id Encuesta: 30973 - Ticket:4935 - Estatus:Autorizado

Período Electoral	CAMPAÑA
Ámbito	Federal
Partido Político	PARTIDO HUMANISTA
Otro Partido	
Nombre Candidato	ALETZE NIÑO JIMÉNEZ
Descripción del Cargo	DIPUTADO FEDERAL
Otro Cargo	
Lema / Versión	NINGUNA

Entidad	TAMAULIPAS
Municipio	REYNOSA
Colonia	JACINTO LÓPEZ
Calle	LIBRAMIENTO MONTERREY
Número	SIN NÚMERO
Entre calle	RODOLFO GARZA CANTU
Y Calle	ARTÍCULO 27
C.P.	00000
Referencia	FRENTE TIENDA CHEDRAUI
Distritos Federales	DISTRITO II
Distritos Locales	

Observaciones

Tamaño Ancho: 1.2 metros, alto: 1.2 metros

Tipo Anuncio MANTAS

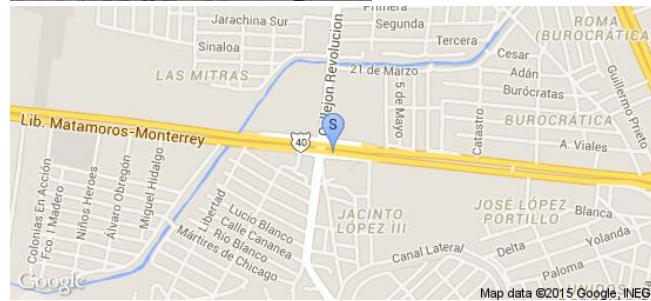

Sistema Integral de Monitoreo de Espectaculares

Reporte de recorrido

Usuario arturo.sanchezcr

Id Encuesta: 31000 - Ticket:4941 - Estatus:Autorizado

Período Electoral	CAMPAÑA
Ámbito	Federal
Partido Político	PARTIDO HUMANISTA
Otro Partido	
Nombre Candidato	NEYDA MONREAL
Descripción del Cargo	DIPUTADO FEDERAL
Otro Cargo	
Lema / Versión	CANDIDATA A DIPUTADA

Entidad	TAMAULIPAS
Municipio	VICTORIA
Colonia	LOS PINOS
Calle	DEL ESTUDIANTE
Número	SIN NUMERO
Entre calle	GPE VICTORIA
Y Calle	LUIS ECHEVERRIA
C.P.	87140
Referencia	ESQUINA
Distritos Federales	DISTRITO V
Distritos Locales	

Observaciones

Tamaño Ancho: 4.8 metros, alto: 1.8 metros

Tipo Anuncio MUROS



Sistema Integral de Monitoreo de Espectaculares

Reporte de recorrido

Usuario felipe.zamora

Id Encuesta: 31169 - Ticket:4971 - Estatus: Autorizado

Período Electoral	CAMPAÑA
Ámbito	Federal
Partido Político	PARTIDO HUMANISTA
Otro Partido	
Nombre Candidato	ALETZE NIÑO JIMÉNEZ
Descripción del Cargo	DIPUTADO FEDERAL
Otro Cargo	
Lema / Versión	NINGUNA

Entidad	TAMAULIPAS
Municipio	REYNOSA
Colonia	DEL PRADO
Calle	LIBRAMIENTO MONTERREY
Número	SIN NÚMERO
Entre calle	EMILIANO ZAPATA
Y Calle	ZARAGOZA
C.P.	00000
Referencia	FRENTE REFRACCIONES JOMAR
Distritos Federales	DISTRITO II
Distritos Locales	

Observaciones

Tamaño Ancho: 1.2 metros, alto: 1.2 metros

Tipo Anuncio MANTAS



Sistema Integral de Monitoreo de Espectaculares

Reporte de recorrido

Usuario arturo.sanchezcr

Id Encuesta: 7196 - Ticket:1375 - Estatus: Autorizado

Período Electoral	CAMPAÑA
Ámbito	Federal
Partido Político	PARTIDO HUMANISTA
Otro Partido	
Nombre Candidato	NEYDA MONREAL
Descripción del Cargo	DIPUTADO FEDERAL
Otro Cargo	
Lema / Versión	NACE UNA ESPERANZA

Entidad	TAMAULIPAS
Municipio	VICTORIA
Colonia	AZTECA
Calle	PROL. BULEVAR PRAXEDID BALBOA
Número	SOM NÚMERO
Entre calle	TONATIUH
Y Calle	QUETZALCOATL
C.P.	87086
Referencia	CASA PARTICULAR
Distritos Federales	DISTRITO V
Distritos Locales	

Observaciones

Tamaño Ancho: 7 metros, alto: 2 metros

Tipo Anuncio MUROS

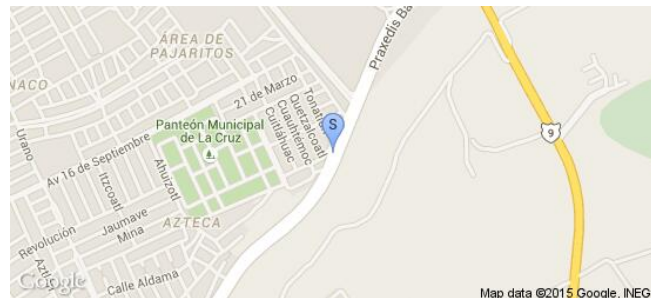

Sistema Integral de Monitoreo de Espectaculares

Reporte de recorrido

Usuario guillermo.godinez

Id Encuesta: 43180 - Ticket:6765 - Estatus: Autorizado

Período Electoral	CAMPAÑA
Ámbito	Federal
Partido Político	PARTIDO HUMANISTA
Otro Partido	
Nombre Candidato	ALDO ORTEGA
Descripción del Cargo	DIPUTADO FEDERAL
Otro Cargo	
Lema / Versión	APOYOS PARA UNA MEJOR VIDA

Entidad	TLAXCALA
Municipio	APIZACO
Colonia	STA ROSA
Calle	ALDAMA
Número	SN
Entre calle	SN
Y Calle	SN
C.P.	90300
Referencia	TALACHERIA
Distritos Federales	DISTRITO I
Distritos Locales	

Observaciones

Tamaño Ancho: 1 metros, alto: 1 metros

Tipo Anuncio MANTAS

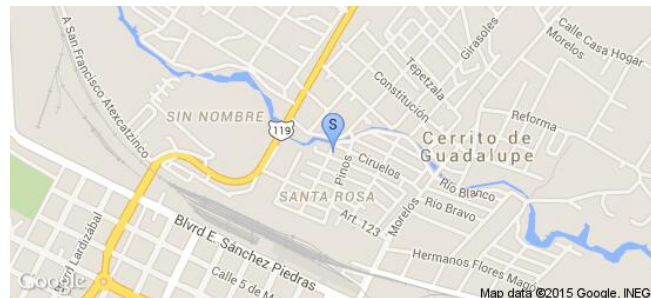

Sistema Integral de Monitoreo de Espectaculares

Reporte de recorrido

Usuario guillermo.godinez

Id Encuesta: 43435 - Ticket:6815 - Estatus: Autorizado

Período Electoral	CAMPAÑA
Ámbito	Federal
Partido Político	PARTIDO HUMANISTA
Otro Partido	
Nombre Candidato	ALDO ORTEGA
Descripción del Cargo	DIPUTADO FEDERAL
Otro Cargo	
Lema / Versión	UNIDOS POR UNA REALIDAD

Entidad	TLAXCALA
Municipio	TLAXCO
Colonia	SN
Calle	CARRETERA A TLAXCO
Número	SN
Entre calle	SI
Y Calle	SN
C.P.	90250
Referencia	ESCUELA
Distritos Federales	DISTRITO I
Distritos Locales	

Observaciones

Tamaño Ancho: .5 metros, alto: .5 metros

Tipo Anuncio MANTAS

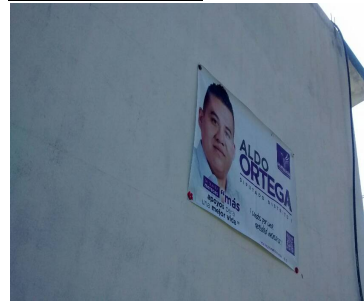

Sistema Integral de Monitoreo de Espectaculares

Reporte de recorrido

Usuario guillermo.godinez

Id Encuesta: 44020 - Ticket:6906 - Estatus: Autorizado

Período Electoral	CAMPAÑA
Ámbito	Federal
Partido Político	PARTIDO HUMANISTA
Otro Partido	
Nombre Candidato	ALDO ORTEGA
Descripción del Cargo	DIPUTADO FEDERAL
Otro Cargo	
Lema / Versión	UNIDOS POR UNA REALIDAD

Entidad	TLAXCALA
Municipio	TLAXCO
Colonia	BARRIO CHICO
Calle	SN
Número	SN
Entre calle	SN
Y Calle	SN
C.P.	90250
Referencia	LOTE BALDIO
Distritos Federales	DISTRITO I
Distritos Locales	

Observaciones

Tamaño Ancho: 1 metros, alto: 1 metros

Tipo Anuncio MANTAS



Sistema Integral de Monitoreo de Espectaculares

Reporte de recorrido

Usuario javier.cervantesr

Id Encuesta: 44047 - Ticket:6909 - Estatus: Autorizado

Período Electoral	CAMPAÑA
Ámbito	Federal
Partido Político	PARTIDO HUMANISTA
Otro Partido	
Nombre Candidato	ALDO ORTEGA
Descripción del Cargo	DIPUTADO FEDERAL
Otro Cargo	
Lema / Versión	UNIDOS POR UNA REALIDAD NECESARIA

Entidad	TLAXCALA
Municipio	TLAXCO
Colonia	EL SABINAL
Calle	CARR TLAXCO CHIGNAHUAPAN
Número	SN
Entre calle	NA
Y Calle	NA
C.P.	90250
Referencia	COMIDA ECONOMICA
Distritos Federales	DISTRITO I
Distritos Locales	

Observaciones

Tamaño Ancho: 1 metros, alto: .8 metros

Tipo Anuncio MANTAS

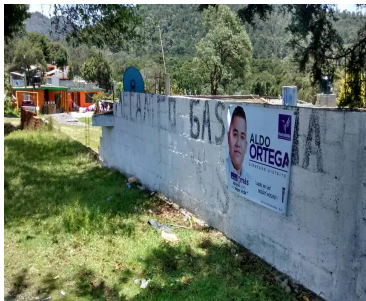

Sistema Integral de Monitoreo de Espectaculares

Reporte de recorrido

Usuario **jesus.rechy**

Id Encuesta: 44119 - Ticket:6917 - Estatus: Autorizado

Período Electoral	CAMPAÑA
Ámbito	Federal
Partido Político	PARTIDO HUMANISTA
Otro Partido	
Nombre Candidato	ALDO ORTEGA
Descripción del Cargo	DIPUTADO FEDERAL
Otro Cargo	
Lema / Versión	SIN LEMA

Entidad	TLAXCALA
Municipio	TLAXCO
Colonia	TLAXCO
Calle	CARRETERA APIZACO TLAXCO
Número	SN
Entre calle	SIN NOMBRE
Y Calle	SIN NOMBRE
C.P.	90250
Referencia	JUNTO TERRENO BALDIO
Distritos Federales	DISTRITO I
Distritos Locales	

Observaciones

Tamaño Ancho: 1.1 metros, alto: 1 metros

Tipo Anuncio MANTAS

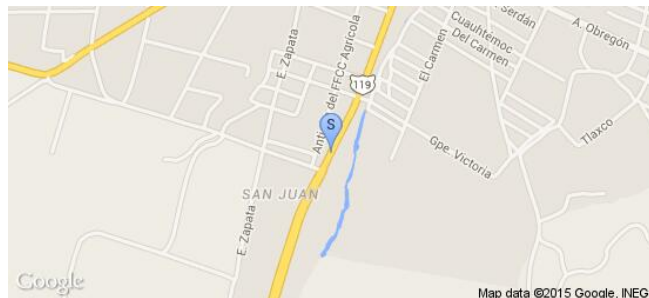

Sistema Integral de Monitoreo de Espectaculares

Reporte de recorrido

Usuario **jesus.rechy**

Id Encuesta: 44344 - Ticket:6955 - Estatus: Autorizado

Período Electoral	CAMPAÑA
Ámbito	Federal
Partido Político	PARTIDO HUMANISTA
Otro Partido	
Nombre Candidato	MARTHA IVONNE CERVANTES
Descripción del Cargo	DIPUTADO FEDERAL
Otro Cargo	
Lema / Versión	SIN LEMA

Entidad	TLAXCALA
Municipio	APIZACO
Colonia	APIZACO
Calle	CARRETERA TETLA APIZACO
Número	SN
Entre calle	NUEVA
Y Calle	ZAPATA
C.P.	90300
Referencia	JUNTO TIENDA
Distritos Federales	DISTRITO I
Distritos Locales	

Observaciones

Tamaño Ancho: 2.2 metros, alto: 1.2 metros

Tipo Anuncio MANTAS



Sistema Integral de Monitoreo de Espectaculares

Reporte de recorrido

Usuario **jesus.rechy**

Id Encuesta: 44385 - Ticket:6965 - Estatus: Autorizado

Período Electoral CAMPAÑA
Ámbito Federal

Entidad TLAXCALA
Municipio TLAXCO
Colonia TLAXCO
Calle CARRETERA APIZACO TLAXCO
Número SN
Entre calle JUAREZ
Y Calle ALVARO OBREGON
C.P. 90250
Referencia JUNTO MATERIAS PRIMAS
Distritos Federales DISTRITO I
Distritos Locales

Partido Político PARTIDO HUMANISTA
Otro Partido
Nombre Candidato ALDO ORTEGA
Descripción del Cargo DIPUTADO FEDERAL
Otro Cargo
Lema / Versión UNIDOS POR UNA REALIDAD NECESARIA

Observaciones

Tamaño Ancho: 1.1 metros, alto: 1 metros

Tipo Anuncio MANTAS

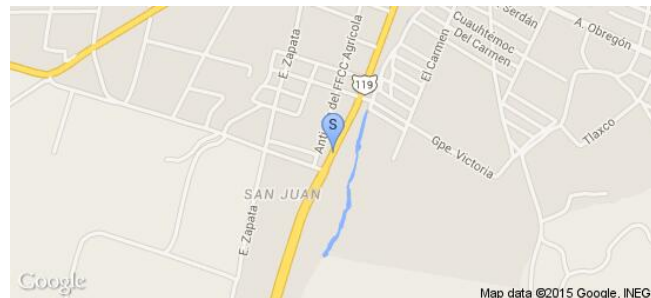

Sistema Integral de Monitoreo de Espectaculares

Reporte de recorrido

Usuario: **jesus.rechy**

Id Encuesta: 44387 - Ticket:6965 - Estatus: Autorizado

Período Electoral	CAMPAÑA
Ámbito	Federal
Partido Político	PARTIDO HUMANISTA
Otro Partido	
Nombre Candidato	ALDO ORTEGA
Descripción del Cargo	DIPUTADO FEDERAL
Otro Cargo	
Lema / Versión	UNIDOS POR UNA REALIDAD NECESARIA

Entidad	TLAXCALA
Municipio	TLAXCO
Colonia	TLAXCO
Calle	CARRETERA APIZACO TLAXCO
Número	SN
Entre calle	JUAREZ
Y Calle	ALVARO OBREGON
C.P.	90250
Referencia	JUNTO ROSTICERIA
Distritos Federales	DISTRITO I
Distritos Locales	

Observaciones

Tamaño Ancho: 1.1 metros, alto: 1 metros

Tipo Anuncio MANTAS



Sistema Integral de Monitoreo de Espectaculares

Reporte de recorrido

Usuario **jesus.rechy**

Id Encuesta: 44395 - Ticket:6966 - Estatus: Autorizado

Período Electoral CAMPAÑA
Ámbito Federal

Entidad TLAXCALA
Municipio TLAXCO
Colonia TLAXCO
Calle CARRETERA APIZACO TLAXCO
Número SN
Entre calle NUEVA
Y Calle SIN NOMBRE
C.P. 90250
Referencia JUNTO ESCUELA
Distritos Federales DISTRITO I
Distritos Locales

Partido Político PARTIDO HUMANISTA
Otro Partido
Nombre Candidato ALDO ORTEGA
Descripción del Cargo DIPUTADO FEDERAL
Otro Cargo
Lema / Versión UNIDOS POR UNA REALIDAD NECESARIA

Observaciones

Tamaño Ancho: 1.1 metros, alto: 1 metros

Tipo Anuncio MANTAS

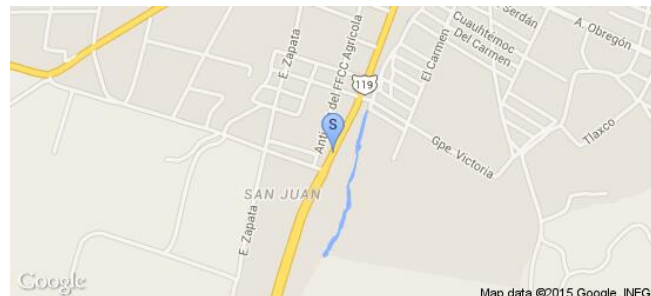
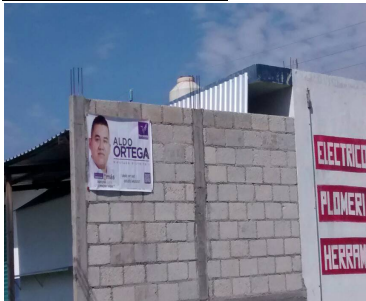

Sistema Integral de Monitoreo de Espectaculares

Reporte de recorrido

Usuario guillermo.godinez

Id Encuesta: 56194 - Ticket:17273 - Estatus:Autorizado

Período Electoral	CAMPAÑA
Ámbito	Federal
Partido Político	PARTIDO HUMANISTA
Otro Partido	
Nombre Candidato	ALDO ORTEGA
Descripción del Cargo	INSTITUCIONAL FEDERAL
Otro Cargo	
Lema / Versión	SM

Entidad	TLAXCALA
Municipio	CUAPIAXTLA
Colonia	SN
Calle	CARRETERA A CARMEN
Número	SN
Entre calle	SN
Y Calle	SN
C.P.	90570
Referencia	TERRENO BALDIO
Distritos Federales	DISTRITO I
Distritos Locales	

Observaciones

Tamaño Ancho: 6 metros, alto: 3 metros

Tipo Anuncio MANTAS

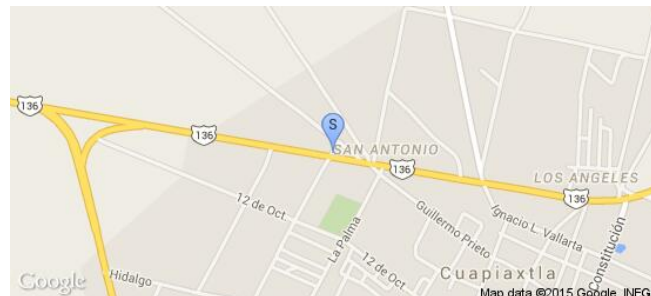

Sistema Integral de Monitoreo de Espectaculares

Reporte de recorrido

Usuario **jesus.rechy**

Id Encuesta: 56445 - Ticket:17305 - Estatus: Autorizado

Período Electoral	CAMPAÑA
Ámbito	Federal
Partido Político	PARTIDO HUMANISTA
Otro Partido	
Nombre Candidato	ALDO ORTEGA
Descripción del Cargo	DIPUTADO FEDERAL
Otro Cargo	
Lema / Versión	UNIDOS POR UNA REALIDAD NECESARIA

Entidad	TLAXCALA
Municipio	MUÑOZ DE DOMINGO ARENAS
Colonia	DOMINGO ARENAS
Calle	TULIO HERNANDEZ
Número	SN
Entre calle	CUELLAR
Y Calle	5 DE MAYO
C.P.	90420
Referencia	ENFRENTA DE ELECTRODOMESTICOS
Distritos Federales	DISTRITO I
Distritos Locales	

Observaciones

Tamaño Ancho: .6 metros, alto: 1 metros

Tipo Anuncio MANTAS

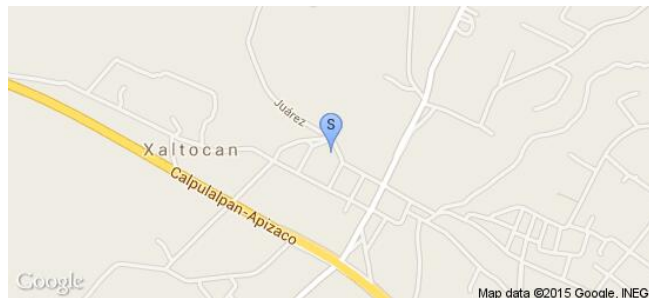

Sistema Integral de Monitoreo de Espectaculares

Reporte de recorrido

Usuario: **jesus.rechy**

Id Encuesta: **56484** - Ticket: **17309** - Estatus: **Autorizado**

Período Electoral	CAMPAÑA
Ámbito	Federal
Partido Político	PARTIDO HUMANISTA
Otro Partido	
Nombre Candidato	MARTHA IVONNE ARMENTA CERVANTES
Descripción del Cargo	DIPUTADO FEDERAL
Otro Cargo	
Lema / Versión	SIN LEMA

Entidad	TLAXCALA
Municipio	MUÑOZ DE DOMINGO ARENAS
Colonia	DOMINGO ARENAS
Calle	TULIO HERNANDEZ
Número	SN
Entre calle	CUELLAR
Y Calle	ALVARO OBREGON
C.P.	90420
Referencia	JUNTO CARPINTERÍA
Distritos Federales	DISTRITO I
Distritos Locales	

Observaciones

Tamaño Ancho: 3 metros, alto: 2 metros

Tipo Anuncio MANTAS



Sistema Integral de Monitoreo de Espectaculares
Reporte de recorrido

Usuario raymundo.hernandezf

Id Encuesta: 12703 - Ticket:1852 - Estatus:Autorizado

Período Electoral	CAMPAÑA
Ámbito	Federal
Partido Político	PARTIDO HUMANISTA
Otro Partido	
Nombre Candidato	CLAUDIO GÓMEZ WANDESTRAND
Descripción del Cargo	DIPUTADO FEDERAL
Otro Cargo	
Lema / Versión	CAMBIAS TU, CAMBIAMOS TODOS

Entidad	VERACRUZ DE IGNACIO DE LA LLAVE
Municipio	SAYULA DE ALEMÁN
Colonia	CENTRO
Calle	BENITO JUÁREZ
Número	SIN NÚMERO
Entre calle	CARRETERA TRANSISMICA
Y Calle	CONSTITUCIÓN
C.P.	96150
Referencia	TERMINAL DE AUTOBUSES SEGUNDA
Distritos Federales	DISTRITO XX
Distritos Locales	

Observaciones
Tamaño Ancho: 3 metros, alto: 3 metros

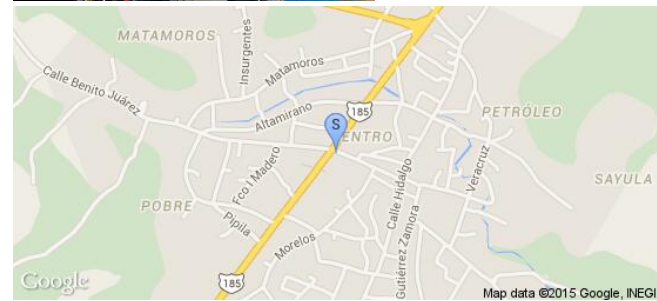
Tipo Anuncio MANTAS

Sistema Integral de Monitoreo de Espectaculares

Reporte de recorrido

Usuario raymundo.hernandezf

Id Encuesta: 27243 - Ticket:4436 - Estatus:Autorizado

Período Electoral	CAMPAÑA
Ámbito	Federal
Partido Político	PARTIDO HUMANISTA
Otro Partido	
Nombre Candidato	CLAUDIO GÓMEZ WANDESTRAND
Descripción del Cargo	INSTITUCIONAL FEDERAL
Otro Cargo	
Lema / Versión	PARTICIPACIÓN Y PROSPERIDAD

Entidad	VERACRUZ DE IGNACIO DE LA LLAVE
Municipio	SAN JUAN EVANGELISTA
Colonia	LOC. RANCHO NUEVO
Calle	CARRETERA SAYULA LOMA BONITA
Número	SIN NÚMERO
Entre calle	NO APLICA
Y Calle	NO APLICA
C.P.	00000
Referencia	ENTRADA LOCALIDAD
Distritos Federales	DISTRITO XX
Distritos Locales	

Observaciones

Tamaño Ancho: 1 metros, alto: 1 metros

Tipo Anuncio MANTAS



Sistema Integral de Monitoreo de Espectaculares

Reporte de recorrido

Usuario bulmaro.cruz

Id Encuesta: 27363 - Ticket:4450 - Estatus:Autorizado

Período Electoral	CAMPAÑA
Ámbito	Federal
Partido Político	PARTIDO HUMANISTA
Otro Partido	
Nombre Candidato	ENRIQUE JIMÉNEZ DÍAZ
Descripción del Cargo	DIPUTADO FEDERAL
Otro Cargo	
Lema / Versión	SI CAMBIAS TU, CAMBIA NUESTRO DISTRITO, CAMBIA MEXICO

Entidad	VERACRUZ DE IGNACIO DE LA LLAVE
Municipio	COSOLEACAQUE
Colonia	BARRIO TERCERO
Calle	HÉROES DE NACUZARI
Número	SIN NÚMERO
Entre calle	JUAN DE LA BARRERA
Y Calle	DUCTOS
C.P.	96346
Referencia	A LADO DE TIENDA DE ABARROTES
Distritos Federales	DISTRITO XXI
Distritos Locales	

Observaciones

Tamaño Ancho: .7 metros, alto: .5 metros

Tipo Anuncio MANTAS

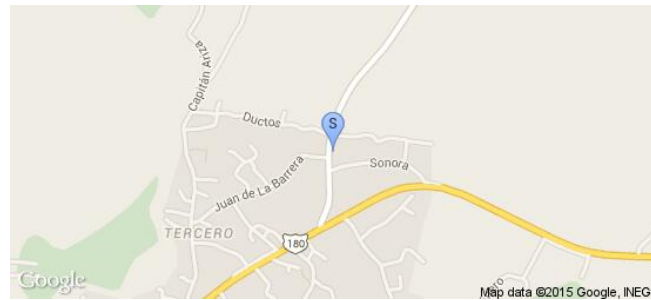

Sistema Integral de Monitoreo de Espectaculares
Reporte de recorrido

Usuario bulmaro.cruz

Id Encuesta: 27364 - Ticket:4450 - Estatus: Autorizado

Período Electoral CAMPAÑA
Ámbito Federal

Partido Político PARTIDO HUMANISTA
Otro Partido
Nombre Candidato ENRIQUE JIMÉNEZ DÍAZ
Descripción del Cargo DIPUTADO FEDERAL

Otro Cargo
Lema / Versión SI CAMBIAS TU, CAMBIA NUESTRO DISTRITO,
 CAMBIA MÉXICO

Observaciones
Tamaño Ancho: .5 metros, alto: .7 metros

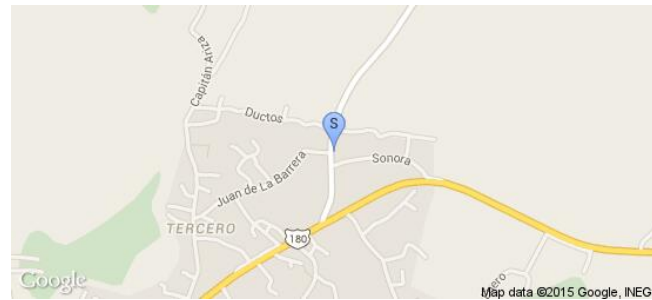
Entidad VERACRUZ DE IGNACIO DE LA LLAVE
Municipio COSOLEACAQUE
Colonia BARRIO TERCERO
Calle HÉROES DE NACUZARI
Número SIN NÚMERO
Entre calle JUAN DE LA BARRERA
Y Calle DUCTOS
C.P. 96346
Referencia A LADO DE TIENDA DE ABARROTES
Distritos Federales DISTRITO XXI
Distritos Locales
Tipo Anuncio MANTAS

Sistema Integral de Monitoreo de Espectaculares
Reporte de recorrido
Usuario bulmaro.cruz
Id Encuesta: 27598 - Ticket:4483 - Estatus: Autorizado

Período Electoral	CAMPAÑA
Ámbito	Federal
Partido Político	PARTIDO HUMANISTA
Otro Partido	
Nombre Candidato	ENRIQUE JIMÉNEZ DÍAZ
Descripción del Cargo	DIPUTADO FEDERAL
Otro Cargo	
Lema / Versión	SI CAMBIAS TU, CAMBIA NUESTRO DISTRITO, CAMBIA MÉXICO

Entidad	VERACRUZ DE IGNACIO DE LA LLAVE
Municipio	COSOLEACAQUE
Colonia	COACOTLA
Calle	HIDALGO
Número	SIN NÚMERO
Entre calle	HIDALGO
Y Calle	ZAPATA
C.P.	96349
Referencia	FRENTE AL PARQUE
Distritos Federales	DISTRITO XXI
Distritos Locales	

Observaciones
Tamaño Ancho: .7 metros, alto: .5 metros

Tipo Anuncio MANTAS

Sistema Integral de Monitoreo de Espectaculares

Reporte de recorrido

Usuario miguel.noguera

Id Encuesta: 27719 - Ticket:4501 - Estatus:Autorizado

Período Electoral CAMPAÑA
Ámbito Federal

Entidad VERACRUZ DE IGNACIO DE LA LLAVE
Municipio CATEMACO
Colonia LOCALIDAD ZAPOAPAN DE CABAÑAS
Calle EMILIANO ZAPATA
Número 9
Entre calle 20 DE NOVIEMBRE
Y Calle ADOLFO LÓPEZ MATEOS
C.P. 95870
Referencia VIVIENDA NUMERO 9
Distritos Federales DISTRITO XIX
Distritos Locales

Partido Político PARTIDO HUMANISTA
Otro Partido
Nombre Candidato LUZ GUEDELIA DIAZ
Descripción del Cargo DIPUTADO FEDERAL
Otro Cargo
Lema / Versión PASA LA VOZ

Observaciones INCLUIDA AL RECORRIDO A SOLICITUD DEL REPRESENTANTE DEL PRI

Tamaño Ancho: .7 metros, alto: .5 metros

Tipo Anuncio PROPAGANDA UTILITARIA

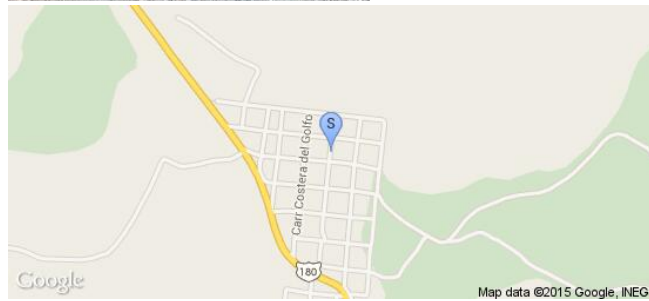

Sistema Integral de Monitoreo de Espectaculares

Reporte de recorrido

Usuario miguel.noguera

Id Encuesta: 27936 - Ticket:4528 - Estatus:Autorizado

Período Electoral	CAMPAÑA
Ámbito	Federal
Partido Político	PARTIDO HUMANISTA
Otro Partido	
Nombre Candidato	LUZ GUDELIA DIAZ
Descripción del Cargo	DIPUTADO FEDERAL
Otro Cargo	
Lema / Versión	PASA LA VOZ

Entidad	VERACRUZ DE IGNACIO DE LA LLAVE
Municipio	SAN ANDRÉS TUXTLA
Colonia	CENTRO
Calle	AVENIDA BENITO JUÁREZ
Número	773
Entre calle	MELCHOR OCAMPO
Y Calle	VALLARTA
C.P.	95700
Referencia	JUNTO A PRENDAMEX
Distritos Federales	DISTRITO XIX
Distritos Locales	

Observaciones ANEXADA AL RECORRIDO A PETICIÓN DEL REPRESENTANTE DEL PRI

Tamaño Ancho: 1 metros, alto: 1 metros

Tipo Anuncio MANTAS



Sistema Integral de Monitoreo de Espectaculares

Reporte de recorrido

Usuario miguel.noguera

Id Encuesta: 27952 - Ticket:4531 - Estatus:Autorizado

Período Electoral CAMPAÑA
Ámbito Federal

Entidad VERACRUZ DE IGNACIO DE LA LLAVE
Municipio SAN ANDRÉS TUXTLA
Colonia CENTRO
Calle AVENIDA BENITO JUÁREZ
Número 773
Entre calle VALLARTA
Y Calle MELCHOR OCAMPO
C.P. 95700
Referencia JUNTO A PRENDAMEX
Distritos Federales DISTRITO XIX
Distritos Locales

Partido Político PARTIDO HUMANISTA
Otro Partido
Nombre Candidato LUZ GUDELIA DIAZ
Descripción del Cargo DIPUTADO FEDERAL
Otro Cargo
Lema / Versión PASA LA VOZ

Observaciones ANEXADA AL RECORRIDO A SOLICITUD DEL REPRESENTANTE DEL PRI

Tamaño Ancho: .7 metros, alto: .5 metros

Tipo Anuncio MANTAS



Sistema Integral de Monitoreo de Espectaculares
Reporte de recorrido

Usuario bardomiano.trinidad

Id Encuesta: 28083 - Ticket:4551 - Estatus: Autorizado

Período Electoral CAMPAÑA
Ámbito Federal

Partido Político PARTIDO HUMANISTA
Otro Partido
Nombre Candidato ELIZABETH ACOSTA TORRES
Descripción del Cargo DIPUTADO FEDERAL
Otro Cargo
Lema / Versión SI CAMBIO YO CAMBIA MEXICO PASA LA VOZ

Observaciones A 50 M DE CASA MORENO

Entidad VERACRUZ DE IGNACIO DE LA LLAVE
Municipio CHICONTEPEC
Colonia REFORMA
Calle CONSTITUCION
Número SN
Entre calle PROLONGACION CONSTITUCIÓN
Y Calle CONSTITUCION
C.P. 92709
Referencia A 100 M DEL HOTEL
Distritos Federales DISTRITO II
Distritos Locales
Tamaño Ancho: 3 metros, alto: 2 metros

Tipo Anuncio MANTAS

Sistema Integral de Monitoreo de Espectaculares

Reporte de recorrido

Usuario raymundo.hernandezf

Id Encuesta: 28626 - Ticket:4623 - Estatus:Autorizado

Período Electoral	CAMPAÑA
Ámbito	Federal
Partido Político	PARTIDO HUMANISTA
Otro Partido	
Nombre Candidato	CLAUDIO GÓMEZ WANDESTRAND
Descripción del Cargo	DIPUTADO FEDERAL
Otro Cargo	
Lema / Versión	PASA LA VOZ

Entidad	VERACRUZ DE IGNACIO DE LA LLAVE
Municipio	SAYULA DE ALEMÁN
Colonia	CENTRO
Calle	CARRETERA TRANSISMICA
Número	SIN NÚMERO
Entre calle	TOMASA VALDEZ
Y Calle	BENITO JUÁREZ
C.P.	96150
Referencia	ESQUINA
Distritos Federales	DISTRITO XX
Distritos Locales	

Observaciones

Tamaño Ancho: 1 metros, alto: 1 metros



Tipo Anuncio MANTAS

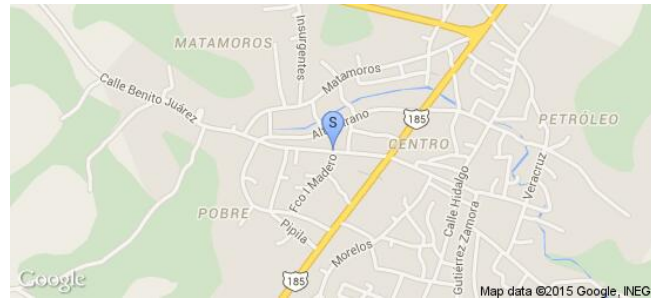

Sistema Integral de Monitoreo de Espectaculares

Reporte de recorrido

Usuario raymundo.hernandezf

Id Encuesta: 28627 - Ticket:4623 - Estatus: Autorizado

Período Electoral	CAMPAÑA
Ámbito	Federal
Partido Político	PARTIDO HUMANISTA
Otro Partido	
Nombre Candidato	CLAUDIO GÓMEZ WANDESTRAND
Descripción del Cargo	DIPUTADO FEDERAL
Otro Cargo	
Lema / Versión	PASA LA VOZ

Entidad	VERACRUZ DE IGNACIO DE LA LLAVE
Municipio	SAYULA DE ALEMÁN
Colonia	CENTRO
Calle	CARRETERA TRANSISMICA
Número	SIN NÚMERO
Entre calle	TOMASA VALDEZ
Y Calle	BENITO JUÁREZ
C.P.	96150
Referencia	TIENDA DE PLÁSTICO
Distritos Federales	DISTRITO XX
Distritos Locales	

Observaciones

Tamaño Ancho: 1 metros, alto: 1 metros

Tipo Anuncio MANTAS

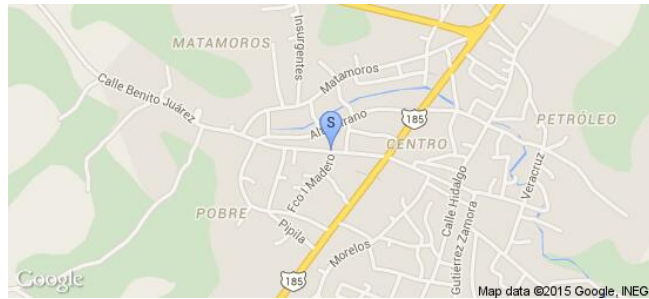

Sistema Integral de Monitoreo de Espectaculares
Reporte de recorrido

Usuario raymundo.hernandezf

Id Encuesta: 28628 - Ticket:4623 - Estatus:Autorizado

Período Electoral	CAMPAÑA
Ámbito	Federal
Partido Político	PARTIDO HUMANISTA
Otro Partido	
Nombre Candidato	CLAUDIO GÓMEZ WANDESTRAND
Descripción del Cargo	DIPUTADO FEDERAL
Otro Cargo	
Lema / Versión	PASA LA VOZ

Entidad	VERACRUZ DE IGNACIO DE LA LLAVE
Municipio	SAYULA DE ALEMÁN
Colonia	CENTRO
Calle	CARRETERA TRANSISMICA
Número	SIN NÚMERO
Entre calle	TOMASA VALDEZ
Y Calle	NIÑO ARTILLERO
C.P.	96150
Referencia	TALLER MECÁNICO
Distritos Federales	DISTRITO XX
Distritos Locales	

Observaciones
Tamaño Ancho: 1 metros, alto: 1 metros

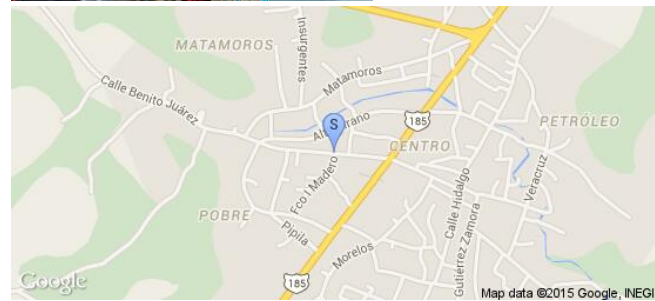
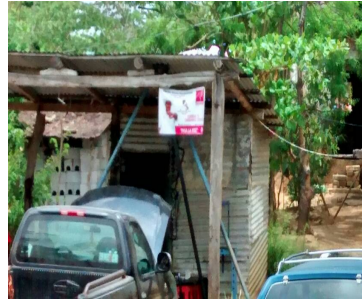
Tipo Anuncio MANTAS

Sistema Integral de Monitoreo de Espectaculares
Reporte de recorrido

Usuario raymundo.hernandezf

Id Encuesta: 28629 - Ticket:4623 - Estatus:Autorizado

Período Electoral	CAMPAÑA
Ámbito	Federal
Partido Político	PARTIDO HUMANISTA
Otro Partido	
Nombre Candidato	CLAUDIO GÓMEZ WANDESTRAND
Descripción del Cargo	DIPUTADO FEDERAL
Otro Cargo	
Lema / Versión	PASA LA VOZ

Entidad	VERACRUZ DE IGNACIO DE LA LLAVE
Municipio	SAYULA DE ALEMÁN
Colonia	CENTRO
Calle	CARRETERA TRANSISMICA
Número	SIN NÚMERO
Entre calle	TOMASA VALDEZ
Y Calle	NIÑO ARTILLERO
C.P.	96150
Referencia	TALLER MECÁNICO
Distritos Federales	DISTRITO XX
Distritos Locales	

Observaciones
Tamaño Ancho: 1 metros, alto: 1 metros

Tipo Anuncio MANTAS

Sistema Integral de Monitoreo de Espectaculares
Reporte de recorrido

Usuario raymundo.hernandezf

Id Encuesta: 28630 - Ticket:4623 - Estatus:Autorizado

Período Electoral	CAMPAÑA
Ámbito	Federal
Partido Político	PARTIDO HUMANISTA
Otro Partido	
Nombre Candidato	CLAUDIO GÓMEZ WANDESTRAND
Descripción del Cargo	DIPUTADO FEDERAL
Otro Cargo	
Lema / Versión	PASA LA VOZ

Entidad	VERACRUZ DE IGNACIO DE LA LLAVE
Municipio	SAYULA DE ALEMÁN
Colonia	BARRIO BELÉN
Calle	CARRETERA TRANSISMICA
Número	SIN NÚMERO
Entre calle	GUILLERMO PRIETO
Y Calle	BENITO JUÁREZ
C.P.	96150
Referencia	OFICINA AA
Distritos Federales	DISTRITO XX
Distritos Locales	

Observaciones
Tamaño Ancho: 1 metros, alto: 1 metros

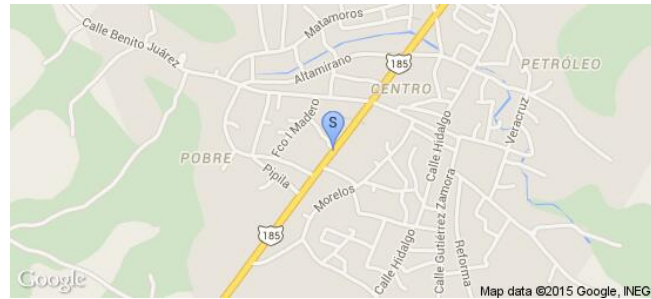
Tipo Anuncio MANTAS

Sistema Integral de Monitoreo de Espectaculares

Reporte de recorrido

Usuario norberto.arceo

Id Encuesta: 32797 - Ticket:5237 - Estatus: Autorizado

Período Electoral	CAMPAÑA
Ámbito	Federal
Partido Político	PARTIDO HUMANISTA
Otro Partido	
Nombre Candidato	JUAN CARLOS CHARLESTON SALINAS
Descripción del Cargo	DIPUTADO FEDERAL
Otro Cargo	
Lema / Versión	SI CAMBIAS TU CAMBIA MÉXICO

Entidad	VERACRUZ DE IGNACIO DE LA LLAVE
Municipio	COATZACOALCOS
Colonia	CIUDAD OLMECA
Calle	JAGUARES
Número	1602
Entre calle	SEÑOR DE LAS LIMAS
Y Calle	CERRO DE CINTEPEC
C.P.	96535
Referencia	FRENTE AL ABARROTÉS EL REY
Distritos Federales	DISTRITO XI
Distritos Locales	

Observaciones

Tamaño Ancho: 0.8 metros, alto: 0.6 metros

Tipo Anuncio MANTAS



Sistema Integral de Monitoreo de Espectaculares

Reporte de recorrido

Usuario norberto.arceo

Id Encuesta: 33484 - Ticket:5338 - Estatus: Autorizado

Período Electoral	CAMPAÑA
Ámbito	Federal
Partido Político	PARTIDO HUMANISTA
Otro Partido	
Nombre Candidato	JUAN CARLOS CHARLESTON
Descripción del Cargo	DIPUTADO FEDERAL
Otro Cargo	
Lema / Versión	SI CAMBIAS TU CAMBIA MÉXICO

Entidad	VERACRUZ DE IGNACIO DE LA LLAVE
Municipio	COATZACOALCOS
Colonia	CENTRO
Calle	MIGUEL ALEMAN
Número	SN
Entre calle	J ROSAS
Y Calle	MALECON
C.P.	96400
Referencia	FRENTE MONUMENTO HIDALGO
Distritos Federales	DISTRITO XI
Distritos Locales	

Observaciones

Tamaño Ancho: 4 metros, alto: 4 metros

Tipo Anuncio CARTELERAS



Sistema Integral de Monitoreo de Espectaculares
Reporte de recorrido

Usuario norberto.arceo

Id Encuesta: 33754 - Ticket:5372 - Estatus:Autorizado

Período Electoral	CAMPAÑA
Ámbito	Federal
Partido Político	PARTIDO HUMANISTA
Otro Partido	
Nombre Candidato	JUAN CARLOS CHARLESTÓN
Descripción del Cargo	DIPUTADO FEDERAL
Otro Cargo	
Lema / Versión	SI CAMBIAS TU CAMBIA MÉXICO

Entidad	VERACRUZ DE IGNACIO DE LA LLAVE
Municipio	COATZACOALCOS
Colonia	CENTRO
Calle	IGNACIO DE LA LLAVE
Número	SN
Entre calle	GALEANA
Y Calle	BRAVO
C.P.	96400
Referencia	FRENTE AL PRI
Distritos Federales	DISTRITO XI
Distritos Locales	

Observaciones
Tamaño Ancho: 12 metros, alto: 2 metros

Tipo Anuncio MANTAS

Sistema Integral de Monitoreo de Espectaculares

Reporte de recorrido

Usuario norberto.arceo

Id Encuesta: 34243 - Ticket:5442 - Estatus: Autorizado

Período Electoral	CAMPAÑA
Ámbito	Federal
Partido Político	PARTIDO HUMANISTA
Otro Partido	
Nombre Candidato	JUAN CARLOS CHARLESTÓN SALINAS
Descripción del Cargo	DIPUTADO FEDERAL
Otro Cargo	
Lema / Versión	SI CAMBIAS TU CAMBIA MEXICO

Entidad	VERACRUZ DE IGNACIO DE LA LLAVE
Municipio	COATZACOALCOS
Colonia	CENTRO
Calle	ZAMORA
Número	SN
Entre calle	MORELOS
Y Calle	LÓPEZ MATEOS
C.P.	96380
Referencia	FRENTE A LA ESCUELA
Distritos Federales	DISTRITO XI
Distritos Locales	

Observaciones

Tamaño Ancho: 4 metros, alto: 1.5 metros

Tipo Anuncio MUROS

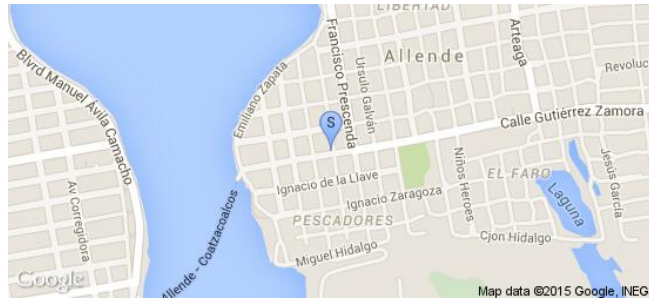

Sistema Integral de Monitoreo de Espectaculares

Reporte de recorrido

Usuario zelandia.borquez

Id Encuesta: 34904 - Ticket:5552 - Estatus:Autorizado

Período Electoral	CAMPAÑA
Ámbito	Federal
Partido Político	PARTIDO HUMANISTA
Otro Partido	
Nombre Candidato	FERNANDO FRANCISCO LOPEZ VALCARCEL y FRANCISCO JAVIER BALMORI BLANCO
Descripción del Cargo	DIPUTADO FEDERAL
Otro Cargo	
Lema / Versión	PASA LA VOZ

Entidad	VERACRUZ DE IGNACIO DE LA LLAVE
Municipio	MEDELLÍN
Colonia	EL TEJAR
Calle	INDEPENDENCIA
Número	SN
Entre calle	DOMINGO RUIZ
Y Calle	GOMEZ FARIAS
C.P.	94273
Referencia	FTE COPPEL
Distritos Federales	DISTRITO XVII
Distritos Locales	

Observaciones 4 LONAS DE 0.6*0.4 EN TODA LA CALLE INDEPENDENCIA

Tamaño Ancho: 0.6 metros, alto: 0.4 metros

Tipo Anuncio MANTAS



Sistema Integral de Monitoreo de Espectaculares

Reporte de recorrido

Usuario gilberto.tapia

Id Encuesta: 38684 - Ticket:6078 - Estatus: Autorizado

Período Electoral	CAMPAÑA
Ámbito	Federal
Partido Político	PARTIDO HUMANISTA
Otro Partido	
Nombre Candidato	JESUS AGUSTIN RAMON ORTEGA
Descripción del Cargo	DIPUTADO FEDERAL
Otro Cargo	
Lema / Versión	SI CAMBIAS TU CAMBIA MÉXICO

Entidad	VERACRUZ DE IGNACIO DE LA LLAVE
Municipio	RAFAEL LUCIO
Colonia	CENTRO
Calle	PROL BENITO JUAREZ
Número	SIN NÚMERO
Entre calle	PRIV LAS FLORES
Y Calle	DEL DESIERTO
C.P.	91315
Referencia	FRENTE A NÚMERO 51
Distritos Federales	DISTRITO IX
Distritos Locales	

Observaciones

Tamaño Ancho: 1 metros, alto: .5 metros

Tipo Anuncio MANTAS

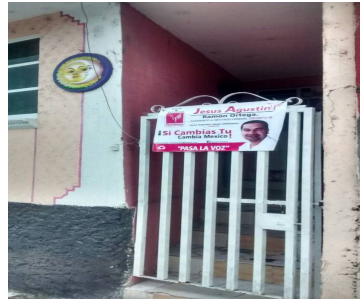

Sistema Integral de Monitoreo de Espectaculares

Reporte de recorrido

Usuario gilberto.tapia

Id Encuesta: 38685 - Ticket:6078 - Estatus: Autorizado

Período Electoral	CAMPAÑA
Ámbito	Federal
Partido Político	PARTIDO HUMANISTA
Otro Partido	
Nombre Candidato	GENERICO
Descripción del Cargo	INSTITUCIONAL FEDERAL
Otro Cargo	
Lema / Versión	PASTICIPACION Y PROSPERIDAD

Entidad	VERACRUZ DE IGNACIO DE LA LLAVE
Municipio	RAFAEL LUCIO
Colonia	CENTRO
Calle	PROL BENITO JUÁREZ
Número	SIN NÚMERO
Entre calle	PRIV LAS FLORES
Y Calle	DEL DESIERTO
C.P.	91315
Referencia	FRENTE AÑ NÚMERO 51
Distritos Federales	DISTRITO IX
Distritos Locales	

Observaciones

Tamaño Ancho: 1 metros, alto: 1 metros

Tipo Anuncio MANTAS

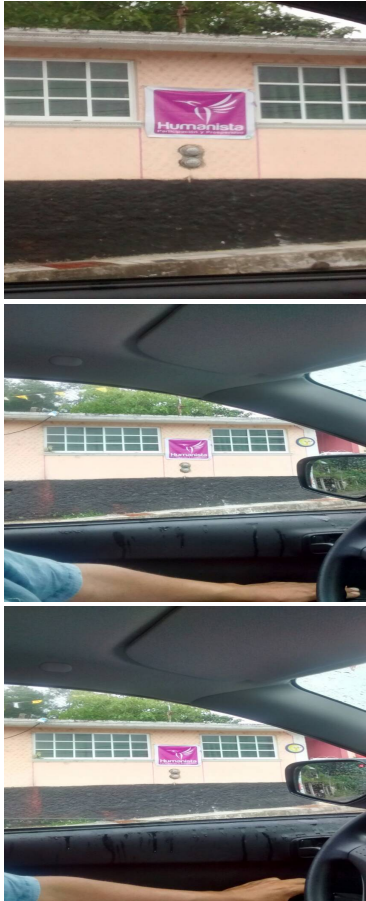

Sistema Integral de Monitoreo de Espectaculares

Reporte de recorrido

Usuario gilberto.tapia

Id Encuesta: 38686 - Ticket:6078 - Estatus: Autorizado

Período Electoral	CAMPAÑA
Ámbito	Federal
Partido Político	PARTIDO HUMANISTA
Otro Partido	
Nombre Candidato	JESÚS AGUSTIN RAMON ORTEGA
Descripción del Cargo	DIPUTADO FEDERAL
Otro Cargo	
Lema / Versión	SI VBIAS TU CAMBIA MEXICO

Entidad	VERACRUZ DE IGNACIO DE LA LLAVE
Municipio	RAFAEL LUCIO
Colonia	CENTRO
Calle	PROL BENITO JUÁREZ
Número	SIN NÚMERO
Entre calle	PRIV LAS FLORES
Y Calle	DEL DESIERTO
C.P.	91315
Referencia	FRENTE AL NÚMERO 51
Distritos Federales	DISTRITO IX
Distritos Locales	

Observaciones

Tamaño Ancho: 1 metros, alto: .5 metros

Tipo Anuncio MANTAS

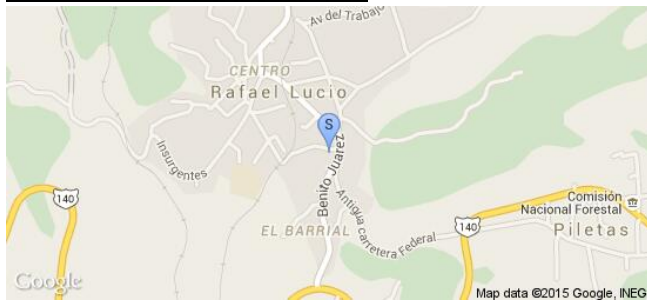
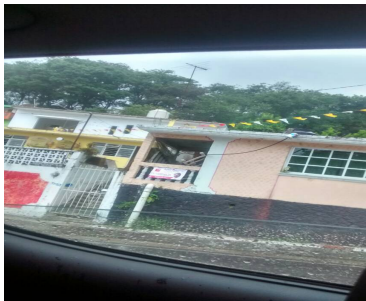

Sistema Integral de Monitoreo de Espectaculares

Reporte de recorrido

Usuario joseangel.delacruz

Id Encuesta: 38850 - Ticket:6103 - Estatus:Autorizado

Período Electoral	CAMPAÑA
Ámbito	Federal
Partido Político	PARTIDO HUMANISTA
Otro Partido	
Nombre Candidato	OSCAR CHÁVEZ
Descripción del Cargo	DIPUTADO FEDERAL
Otro Cargo	
Lema / Versión	SI CAMBIAS TU CAMBIA MEXICO

Entidad	VERACRUZ DE IGNACIO DE LA LLAVE
Municipio	POZA RICA DE HIDALGO
Colonia	BENITO JUÁREZ
Calle	BLVD ADOLFO RUIZ CORTINES
Número	S/N
Entre calle	MONTES DE OCA
Y Calle	TRES
C.P.	93310
Referencia	NEGOCIO DE COMPUTACIÓN
Distritos Federales	DISTRITO V
Distritos Locales	

Observaciones

Tamaño Ancho: 1.5 metros, alto: 1 metros



Tipo Anuncio MANTAS

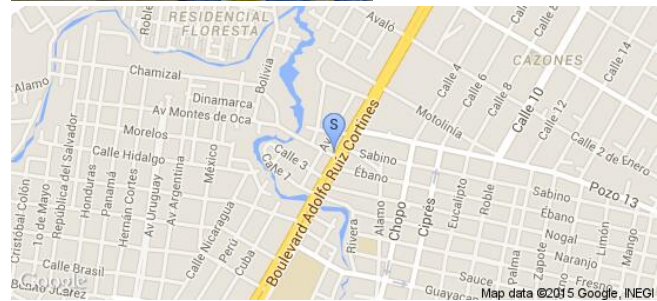

Sistema Integral de Monitoreo de Espectaculares

Reporte de recorrido

Usuario joseangel.delacruz

Id Encuesta: 38851 - Ticket:6103 - Estatus: Autorizado

Período Electoral	CAMPAÑA
Ámbito	Federal
Partido Político	PARTIDO HUMANISTA
Otro Partido	
Nombre Candidato	OSCAR CHÁVEZ
Descripción del Cargo	DIPUTADO FEDERAL
Otro Cargo	
Lema / Versión	SI CAMBIAS TU CAMBIA MEXICO

Entidad	VERACRUZ DE IGNACIO DE LA LLAVE
Municipio	POZA RICA DE HIDALGO
Colonia	BENITO JUÁREZ
Calle	BLVD ADOLFO RUIZ CORTINES
Número	S/N
Entre calle	TRES
Y Calle	MONTES DE OCA
C.P.	93310
Referencia	NEGOCIO DE COMPUTADORAS
Distritos Federales	DISTRITO V
Distritos Locales	

Observaciones

Tamaño Ancho: 1.5 metros, alto: 1 metros

Tipo Anuncio MANTAS

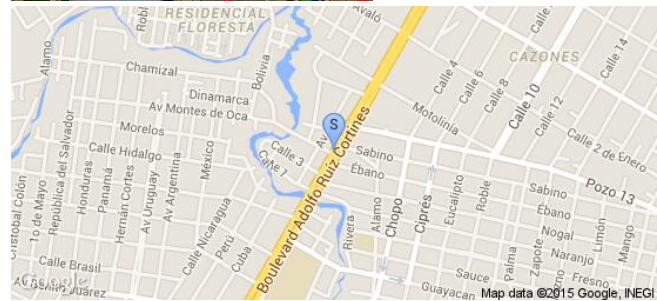

Sistema Integral de Monitoreo de Espectaculares

Reporte de recorrido

Usuario joseangel.delacruz

Id Encuesta: 38941 - Ticket:6114 - Estatus: Autorizado

Período Electoral	CAMPAÑA
Ámbito	Federal
Partido Político	PARTIDO HUMANISTA
Otro Partido	
Nombre Candidato	PROPAGANDA GENÉRICA
Descripción del Cargo	DIPUTADO FEDERAL
Otro Cargo	
Lema / Versión	HUMANISTA

Entidad	VERACRUZ DE IGNACIO DE LA LLAVE
Municipio	POZA RICA DE HIDALGO
Colonia	TAJIN
Calle	BLVD ADOLFO RUIZ CORTINES
Número	S/N
Entre calle	BERMUDEZ
Y Calle	CONSTITUCIÓN
C.P.	93330
Referencia	MDO LA BURRITA
Distritos Federales	DISTRITO V
Distritos Locales	

Observaciones

Tamaño Ancho: 1.5 metros, alto: 2 metros

Tipo Anuncio MANTAS



Sistema Integral de Monitoreo de Espectaculares

Reporte de recorrido

Usuario candidato:jimenez

Id Encuesta: 39579 - Ticket:6214 - Estatus:Autorizado

Período Electoral	CAMPAÑA
Ámbito	Federal
Partido Político	PARTIDO HUMANISTA
Otro Partido	
Nombre Candidato	LUIS ZAMUDIO
Descripción del Cargo	DIPUTADO FEDERAL
Otro Cargo	
Lema / Versión	SI CAMBIAS TU CAMBIA MEXICO

Entidad	VERACRUZ DE IGNACIO DE LA LLAVE
Municipio	CÓRDOBA
Colonia	ALAMEDA
Calle	CALLE 6
Número	SIN NUMERO
Entre calle	11
Y Calle	13
C.P.	94580
Referencia	CASA COLOR CAFE. FRENTE A CAJA DE AGUA
Distritos Federales	DISTRITO XVI
Distritos Locales	

Observaciones NINGUNA

Tamaño Ancho: 2.5 metros, alto: 1.5 metros

Tipo Anuncio MANTAS

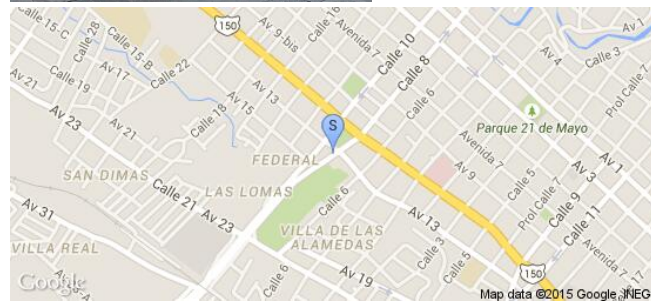
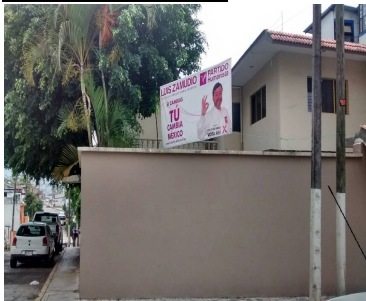

Sistema Integral de Monitoreo de Espectaculares

Reporte de recorrido

Usuario candidato.jimenez

Id Encuesta: 40033 - Ticket:6294 - Estatus: Autorizado

Período Electoral	CAMPAÑA
Ámbito	Federal
Partido Político	PARTIDO HUMANISTA
Otro Partido	
Nombre Candidato	LUIS ZAMUDIO
Descripción del Cargo	DIPUTADO FEDERAL
Otro Cargo	
Lema / Versión	SI CAMBIAS TU CAMBIA MEXICO

Entidad	VERACRUZ DE IGNACIO DE LA LLAVE
Municipio	CÓRDOBA
Colonia	MIGUEL HIDALGO
Calle	CALLE 23 A
Número	SIN NÚMERO
Entre calle	AVENIDA 4
Y Calle	AVENIDA 2
C.P.	94630
Referencia	ESQUINA
Distritos Federales	DISTRITO XVI
Distritos Locales	

Observaciones NINGUNA

Tamaño Ancho: 4 metros, alto: 2 metros

Tipo Anuncio MANTAS



Sistema Integral de Monitoreo de Espectaculares

Reporte de recorrido

Usuario candidato.jimenez

Id Encuesta: 40034 - Ticket:6294 - Estatus: Autorizado

Período Electoral	CAMPAÑA
Ámbito	Federal
Partido Político	PARTIDO HUMANISTA
Otro Partido	
Nombre Candidato	LUIS ZAMUDIO
Descripción del Cargo	DIPUTADO FEDERAL
Otro Cargo	
Lema / Versión	SI CAMBIAS TU CAMBIA MEXICO
Observaciones	NINGUNA

Entidad	VERACRUZ DE IGNACIO DE LA LLAVE
Municipio	CÓRDOBA
Colonia	MIGUEL HIDALGO
Calle	23 A
Número	SIN NUMERO
Entre calle	AVENIDA 4
Y Calle	AVENIDA 2
C.P.	94630
Referencia	CASI ESQUINA
Distritos Federales	DISTRITO XVI
Distritos Locales	

Tamaño Ancho: 6 metros, alto: 2 metros



Tipo Anuncio MUROS



Sistema Integral de Monitoreo de Espectaculares

Reporte de recorrido

Usuario joseangel.delacruz

Id Encuesta: 40905 - Ticket:6456 - Estatus:Autorizado

Período Electoral	CAMPAÑA
Ámbito	Federal
Partido Político	PARTIDO HUMANISTA
Otro Partido	
Nombre Candidato	OSCAR CHAVEZ
Descripción del Cargo	DIPUTADO FEDERAL
Otro Cargo	
Lema / Versión	HUMANISTA COMO TU

Entidad	VERACRUZ DE IGNACIO DE LA LLAVE
Municipio	POZA RICA DE HIDALGO
Colonia	YANGA
Calle	POZO TRECE
Número	S/N
Entre calle	DIAZ ORDAZ
Y Calle	UNO
C.P.	93270
Referencia	ESQ CON ORDAZ
Distritos Federales	DISTRITO V
Distritos Locales	

Observaciones

Tamaño Ancho: 2 metros, alto: 1 metros



Tipo Anuncio MANTAS

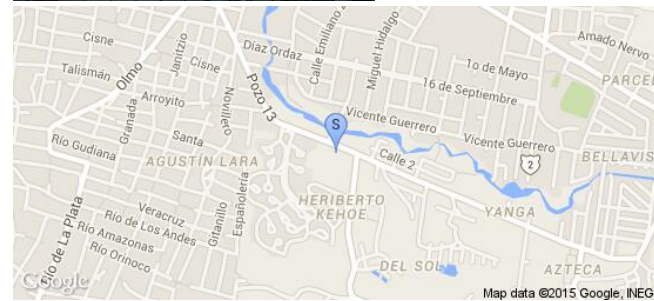

Sistema Integral de Monitoreo de Espectaculares
Reporte de recorrido

Usuario joseangel.delacruz

Id Encuesta: 41482 - Ticket:6557 - Estatus: Autorizado

Período Electoral CAMPAÑA
Ámbito Federal

Entidad VERACRUZ DE IGNACIO DE LA LLAVE
Municipio POZA RICA DE HIDALGO
Colonia OBRERA
Calle BLVD CENTRAL ORIENTE
Número S/N
Entre calle 14 NTE
Y Calle VICENTE GRO
C.P. 93260
Referencia PIZZAS DOMINOS
Distritos Federales DISTRITO V
Distritos Locales
Partido Político PARTIDO HUMANISTA
Otro Partido
Nombre Candidato PROPAGANDA GENÉRICA
Descripción del Cargo INSTITUCIONAL FEDERAL
Otro Cargo
Lema / Versión QUE LAS UNIVERSIDADES FORMEN POLICÍAS

Observaciones
Tamaño Ancho: 6 metros, alto: 7 metros

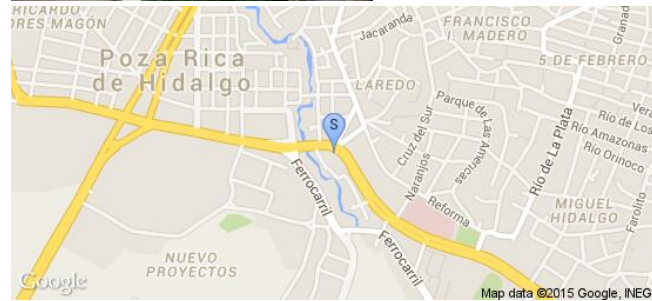
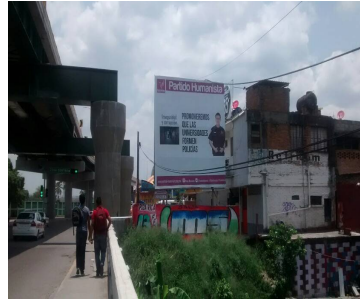
Tipo Anuncio PANORÁMICOS

Sistema Integral de Monitoreo de Espectaculares

Reporte de recorrido

Usuario joseangel.delacruz

Id Encuesta: 41490 - Ticket:6557 - Estatus: Autorizado

Período Electoral	CAMPAÑA
Ámbito	Federal
Partido Político	PARTIDO HUMANISTA
Otro Partido	
Nombre Candidato	OSCAR CHÁVEZ
Descripción del Cargo	DIPUTADO FEDERAL
Otro Cargo	
Lema / Versión	HUMANISTA COMO TU

Entidad	VERACRUZ DE IGNACIO DE LA LLAVE
Municipio	POZA RICA DE HIDALGO
Colonia	FLORES MAGON
Calle	BLVD LAZARO CARDENAS
Número	708
Entre calle	FELIPE ANGELES
Y Calle	BERMUDEZ
C.P.	93340
Referencia	TALLER MECÁNICO
Distritos Federales	DISTRITO V
Distritos Locales	

Observaciones

Tamaño Ancho: 1.5 metros, alto: .8 metros

Tipo Anuncio MANTAS



Sistema Integral de Monitoreo de Espectaculares

Reporte de recorrido

Usuario joseangel.delacruz

Id Encuesta: 41540 - Ticket:6564 - Estatus: Autorizado

Período Electoral	CAMPAÑA
Ámbito	Federal
Partido Político	PARTIDO HUMANISTA
Otro Partido	
Nombre Candidato	PROPAGANDA GENÉRICA
Descripción del Cargo	DIPUTADO FEDERAL
Otro Cargo	
Lema / Versión	BONOS DE PRODUCTIVIDAD

Entidad	VERACRUZ DE IGNACIO DE LA LLAVE
Municipio	POZA RICA DE HIDALGO
Colonia	CHAPULTEPEC
Calle	NARANJO
Número	S/N
Entre calle	ALAMO
Y Calle	BLVD ADOLFO RUIZ CORTINES
C.P.	93240
Referencia	ARRIBA DE CASA AMARILLA
Distritos Federales	DISTRITO V
Distritos Locales	

Observaciones

Tamaño Ancho: 8 metros, alto: 4 metros

Tipo Anuncio PANORÁMICOS



Sistema Integral de Monitoreo de Espectaculares

Reporte de recorrido

Usuario joseangel.delacruz

Id Encuesta: 41927 - Ticket:6613 - Estatus: Autorizado

Período Electoral	CAMPAÑA
Ámbito	Federal
Partido Político	PARTIDO HUMANISTA
Otro Partido	
Nombre Candidato	OSCAR CHÁVEZ
Descripción del Cargo	DIPUTADO FEDERAL
Otro Cargo	
Lema / Versión	HUMANO COMO TU

Entidad	VERACRUZ DE IGNACIO DE LA LLAVE
Municipio	POZA RICA DE HIDALGO
Colonia	CAZONES
Calle	20 DE NOVIEMBRE
Número	S/N
Entre calle	DIEZ
Y Calle	DOCE
C.P.	93230
Referencia	PARQUE FURBEROS
Distritos Federales	DISTRITO V
Distritos Locales	

Observaciones

Tamaño Ancho: 4 metros, alto: 1.5 metros

Tipo Anuncio MANTAS



Sistema Integral de Monitoreo de Espectaculares

Reporte de recorrido

Usuario joseangel.delacruz

Id Encuesta: 41928 - Ticket:6613 - Estatus: Autorizado

Período Electoral	CAMPAÑA
Ámbito	Federal
Partido Político	PARTIDO HUMANISTA
Otro Partido	
Nombre Candidato	OSCAR CHÁVEZ
Descripción del Cargo	DIPUTADO FEDERAL
Otro Cargo	
Lema / Versión	HUMANO COMO TU

Entidad	VERACRUZ DE IGNACIO DE LA LLAVE
Municipio	POZA RICA DE HIDALGO
Colonia	CAZONES
Calle	20 DE NOVIEMBRE
Número	S/N
Entre calle	DIEZ
Y Calle	DOCE
C.P.	93230
Referencia	PARQUE FURBEROS
Distritos Federales	DISTRITO V
Distritos Locales	

Observaciones

Tamaño Ancho: 3 metros, alto: 2 metros

Tipo Anuncio MUEBLES URBANOS DE PUBLICIDAD



Sistema Integral de Monitoreo de Espectaculares

Reporte de recorrido

Usuario joseangel.delacruz

Id Encuesta: 41998 - Ticket:6630 - Estatus: Autorizado

Período Electoral	CAMPAÑA
Ámbito	Federal
Partido Político	PARTIDO HUMANISTA
Otro Partido	
Nombre Candidato	OSCAR CHÁVEZ
Descripción del Cargo	DIPUTADO FEDERAL
Otro Cargo	
Lema / Versión	HUMANO COMO TU

Entidad	VERACRUZ DE IGNACIO DE LA LLAVE
Municipio	COATZINTLA
Colonia	RUIZ CORTINES
Calle	CARR A SAN ANDRES
Número	S/N
Entre calle	MORELOS
Y Calle	XALAPA
C.P.	93166
Referencia	CASA COLOR MAMEY
Distritos Federales	DISTRITO V
Distritos Locales	

Observaciones DOS PENDONES

Tamaño Ancho: .5 metros, alto: .8 metros



Tipo Anuncio MANTAS

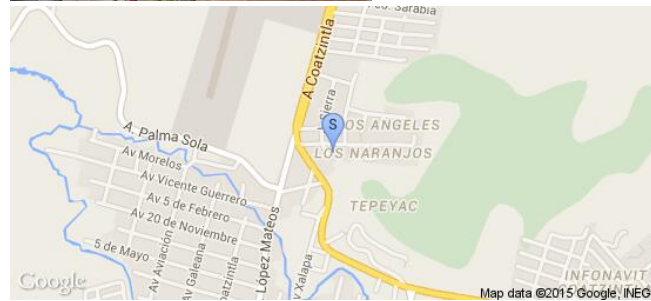

Sistema Integral de Monitoreo de Espectaculares

Reporte de recorrido

Usuario joseangel.delacruz

Id Encuesta: 42006 - Ticket:6630 - Estatus: Autorizado

Período Electoral	CAMPAÑA
Ámbito	Federal
Partido Político	PARTIDO HUMANISTA
Otro Partido	
Nombre Candidato	OSCAR CHÁVEZ
Descripción del Cargo	DIPUTADO FEDERAL
Otro Cargo	
Lema / Versión	VOTA POR HUMANISTA

Entidad	VERACRUZ DE IGNACIO DE LA LLAVE
Municipio	COATZINTLA
Colonia	KAWATZIN
Calle	CTO LATAMAT
Número	S/N
Entre calle	CTO LATAMAT PONIENTE
Y Calle	CARR SAN ANDRES
C.P.	93164
Referencia	FTE A COBAEV
Distritos Federales	DISTRITO V
Distritos Locales	

Observaciones PERIFONEO

Tamaño Ancho: 0 metros, alto: 0 metros

Tipo Anuncio MUEBLES URBANOS DE PUBLICIDAD



Sistema Integral de Monitoreo de Espectaculares

Reporte de recorrido

Usuario joseangel.delacruz

Id Encuesta: 42041 - Ticket:6634 - Estatus: Autorizado

Período Electoral	CAMPAÑA
Ámbito	Federal
Partido Político	PARTIDO HUMANISTA
Otro Partido	
Nombre Candidato	OSCAR CHÁVEZ
Descripción del Cargo	DIPUTADO FEDERAL
Otro Cargo	
Lema / Versión	HUMANO COMO TU

Entidad	VERACRUZ DE IGNACIO DE LA LLAVE
Municipio	COATZINTLA
Colonia	RUIZ CORTINES
Calle	LOPEZ MATEOS
Número	S/N
Entre calle	5 DE FEB
Y Calle	VICENTE GRO
C.P.	93166
Referencia	ESQ CON VICENTE GRO
Distritos Federales	DISTRITO V
Distritos Locales	

Observaciones

Tamaño Ancho: 1.5 metros, alto: .9 metros

Tipo Anuncio MANTAS

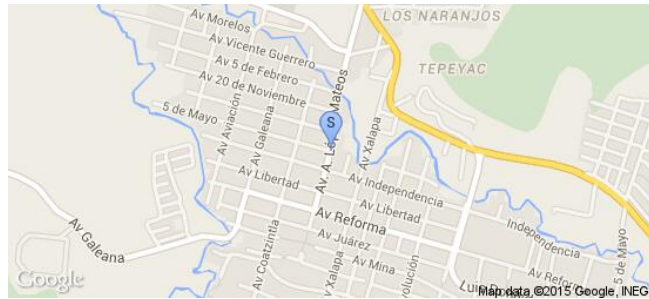

Sistema Integral de Monitoreo de Espectaculares

Reporte de recorrido

Usuario joseangel.delacruz

Id Encuesta: 42059 - Ticket:6636 - Estatus: Autorizado

Período Electoral	CAMPAÑA
Ámbito	Federal
Partido Político	PARTIDO HUMANISTA
Otro Partido	
Nombre Candidato	OSCAR CHÁVEZ
Descripción del Cargo	DIPUTADO FEDERAL
Otro Cargo	
Lema / Versión	HUMANO COMO TU

Entidad	VERACRUZ DE IGNACIO DE LA LLAVE
Municipio	TIHUATLÁN
Colonia	DIRECCIÓN DE CAMINOS
Calle	CARR MEXICO TUXPAN
Número	S/N
Entre calle	SIN ENTRECALLES
Y Calle	SIN ENTRECALLES
C.P.	92917
Referencia	TALLER DE TORNO
Distritos Federales	DISTRITO V
Distritos Locales	

Observaciones

Tamaño Ancho: 1.5 metros, alto: .9 metros



Tipo Anuncio MANTAS



Sistema Integral de Monitoreo de Espectaculares

Reporte de recorrido

Usuario joseangel.delacruz

Id Encuesta: 42063 - Ticket:6636 - Estatus:Autorizado

Período Electoral	CAMPAÑA
Ámbito	Federal
Partido Político	PARTIDO HUMANISTA
Otro Partido	
Nombre Candidato	OSCAR CHÁVEZ
Descripción del Cargo	DIPUTADO FEDERAL
Otro Cargo	
Lema / Versión	HUMANO COMO TU

Entidad	VERACRUZ DE IGNACIO DE LA LLAVE
Municipio	TIHUATLÁN
Colonia	PLAN DE AYALA
Calle	CARR MEXICO TUXPAN
Número	S/N
Entre calle	GALEANA
Y Calle	ECHEGARAY
C.P.	92912
Referencia	LUBRICANTES ACRON
Distritos Federales	DISTRITO V
Distritos Locales	

Observaciones

Tamaño Ancho: 1.5 metros, alto: .9 metros

Tipo Anuncio MANTAS



Sistema Integral de Monitoreo de Espectaculares
Reporte de recorrido

Usuario joseangel.delacruz

Id Encuesta: 42064 - Ticket:6636 - Estatus: Autorizado

Período Electoral CAMPAÑA
Ámbito Federal

Partido Político PARTIDO HUMANISTA
Otro Partido
Nombre Candidato OSCAR CHÁVEZ
Descripción del Cargo DIPUTADO FEDERAL
Otro Cargo
Lema / Versión HUMANO COMO TU

Observaciones
Tamaño Ancho: 1.5 metros, alto: .8 metros

Entidad VERACRUZ DE IGNACIO DE LA LLAVE
Municipio TIHUATLÁN
Colonia PLAN DE AYALA
Calle CARR MEXICO TUXPAN
Número S/N
Entre calle EJÉRCITO MEXICANO
Y Calle GALEANA
C.P. 92912
Referencia VIDRIERIA
Distritos Federales DISTRITO V
Distritos Locales
Tipo Anuncio MANTAS

Sistema Integral de Monitoreo de Espectaculares
Reporte de recorrido

Usuario joseangel.delacruz

Id Encuesta: 42065 - Ticket:6636 - Estatus:Autorizado

Período Electoral	CAMPAÑA
Ámbito	Federal
Partido Político	PARTIDO HUMANISTA
Otro Partido	
Nombre Candidato	OSCAR CHÁVEZ
Descripción del Cargo	DIPUTADO FEDERAL
Otro Cargo	
Lema / Versión	HUMANO COMO TU

Entidad	VERACRUZ DE IGNACIO DE LA LLAVE
Municipio	TIHUATLÁN
Colonia	SECTOR 4
Calle	CARR MEXICO TUXPAN
Número	S/N
Entre calle	AGUSTIN MELGAR
Y Calle	20 DE NOVIEMBRE
C.P.	92917
Referencia	REFACCIONARIA
Distritos Federales	DISTRITO V
Distritos Locales	

Observaciones
Tamaño Ancho: 1.5 metros, alto: .9 metros

Tipo Anuncio MANTAS

Sistema Integral de Monitoreo de Espectaculares

Reporte de recorrido

Usuario joseangel.delacruz

Id Encuesta: 42068 - Ticket:6637 - Estatus: Autorizado

Período Electoral	CAMPAÑA
Ámbito	Federal
Partido Político	PARTIDO HUMANISTA
Otro Partido	
Nombre Candidato	OSCAR CHÁVEZ
Descripción del Cargo	DIPUTADO FEDERAL
Otro Cargo	
Lema / Versión	HUMANO COMO TU

Entidad	VERACRUZ DE IGNACIO DE LA LLAVE
Municipio	TIHUATLÁN
Colonia	SECTOR 4
Calle	CARR MEXICO TUXPAN
Número	S/N
Entre calle	XICOTENCATL
Y Calle	VICENTE SUÁREZ
C.P.	92917
Referencia	MATERIALES CNC
Distritos Federales	DISTRITO V
Distritos Locales	

Observaciones

Tamaño Ancho: 9 metros, alto: 3 metros

Tipo Anuncio PANORÁMICOS



Sistema Integral de Monitoreo de Espectaculares

Reporte de recorrido

Usuario joseangel.delacruz

Id Encuesta: 42069 - Ticket:6637 - Estatus: Autorizado

Período Electoral	CAMPAÑA
Ámbito	Federal
Partido Político	PARTIDO HUMANISTA
Otro Partido	
Nombre Candidato	OSCAR CHÁVEZ
Descripción del Cargo	DIPUTADO FEDERAL
Otro Cargo	
Lema / Versión	HUMANO COMO TU

Entidad	VERACRUZ DE IGNACIO DE LA LLAVE
Municipio	TIHUATLÁN
Colonia	SECTOR 4
Calle	CARR MEXICO TUXPAN
Número	S/N
Entre calle	VICENTE SUÁREZ
Y Calle	XICOTENCATL
C.P.	92917
Referencia	AL LADO DE ESTETICA
Distritos Federales	DISTRITO V
Distritos Locales	

Observaciones

Tamaño Ancho: 1.5 metros, alto: .9 metros



Tipo Anuncio MANTAS

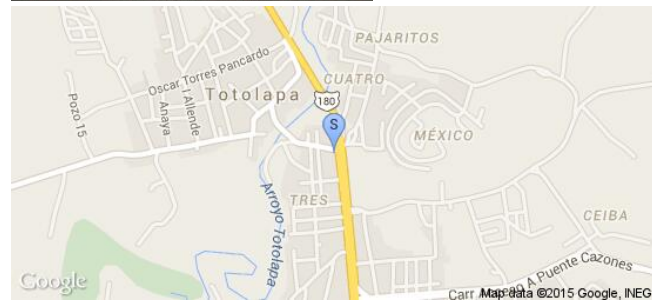

Sistema Integral de Monitoreo de Espectaculares

Reporte de recorrido

Usuario joseangel.delacruz

Id Encuesta: 42071 - Ticket:6637 - Estatus: Autorizado

Período Electoral	CAMPAÑA
Ámbito	Federal
Partido Político	PARTIDO HUMANISTA
Otro Partido	
Nombre Candidato	OSCAR CHÁVEZ
Descripción del Cargo	DIPUTADO FEDERAL
Otro Cargo	
Lema / Versión	HUMANO COMO TU

Entidad	VERACRUZ DE IGNACIO DE LA LLAVE
Municipio	TIHUATLÁN
Colonia	SECTOR 4
Calle	VICENTE SUÁREZ
Número	S/N
Entre calle	VICENTE SUÁREZ
Y Calle	XICOTENCATL
C.P.	92917
Referencia	MATERIALES CNC
Distritos Federales	DISTRITO V
Distritos Locales	

Observaciones

Tamaño Ancho: 3 metros, alto: 9 metros

Tipo Anuncio MANTAS



Sistema Integral de Monitoreo de Espectaculares

Reporte de recorrido

Usuario joseangel.delacruz

Id Encuesta: 42076 - Ticket:6637 - Estatus: Autorizado

Período Electoral	CAMPAÑA
Ámbito	Federal
Partido Político	PARTIDO HUMANISTA
Otro Partido	
Nombre Candidato	OSCAR CHÁVEZ
Descripción del Cargo	DIPUTADO FEDERAL
Otro Cargo	
Lema / Versión	PASA LA VOZ

Entidad	VERACRUZ DE IGNACIO DE LA LLAVE
Municipio	CASTILLO DE TEAYO
Colonia	CENTRO
Calle	CONSTITUCIÓN
Número	S/N
Entre calle	ZARAGOZA
Y Calle	MADERO
C.P.	92940
Referencia	CASA BLANCA
Distritos Federales	DISTRITO V
Distritos Locales	

Observaciones

Tamaño Ancho: .6 metros, alto: .4 metros

Tipo Anuncio MANTAS

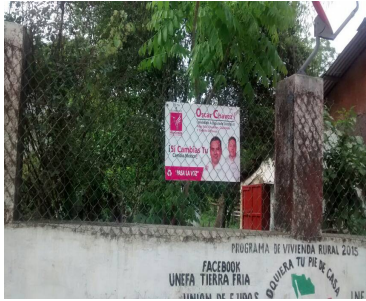

Sistema Integral de Monitoreo de Espectaculares

Reporte de recorrido

Usuario joseangel.delacruz

Id Encuesta: 42091 - Ticket:6639 - Estatus: Autorizado

Período Electoral	CAMPAÑA
Ámbito	Federal
Partido Político	PARTIDO HUMANISTA
Otro Partido	
Nombre Candidato	OSCAR CHÁVEZ
Descripción del Cargo	DIPUTADO FEDERAL
Otro Cargo	
Lema / Versión	PASA LA VOZ

Entidad	VERACRUZ DE IGNACIO DE LA LLAVE
Municipio	POZA RICA DE HIDALGO
Colonia	CENTRO
Calle	CONSTITUCIÓN
Número	S/N
Entre calle	JUAREZ
Y Calle	SIM NOMBRE
C.P.	92940
Referencia	CASA VERDE MANZANA
Distritos Federales	DISTRITO V
Distritos Locales	

Observaciones

Tamaño Ancho: .3 metros, alto: .5 metros

Tipo Anuncio MANTAS



Sistema Integral de Monitoreo de Espectaculares

Reporte de recorrido

Usuario joseangel.delacruz

Id Encuesta: 42093 - Ticket:6639 - Estatus: Autorizado

Período Electoral	CAMPAÑA
Ámbito	Federal
Partido Político	PARTIDO HUMANISTA
Otro Partido	
Nombre Candidato	OSCAR CHÁVEZ
Descripción del Cargo	DIPUTADO FEDERAL
Otro Cargo	
Lema / Versión	PASA LA VOZ

Entidad	VERACRUZ DE IGNACIO DE LA LLAVE
Municipio	TIHUATLÁN
Colonia	CENTRO
Calle	REFORMA
Número	126
Entre calle	MORELOS
Y Calle	MATAMOROS
C.P.	92933
Referencia	ESQ CON MORELOS
Distritos Federales	DISTRITO V
Distritos Locales	

Observaciones

Tamaño Ancho: .3 metros, alto: .5 metros

Tipo Anuncio MANTAS

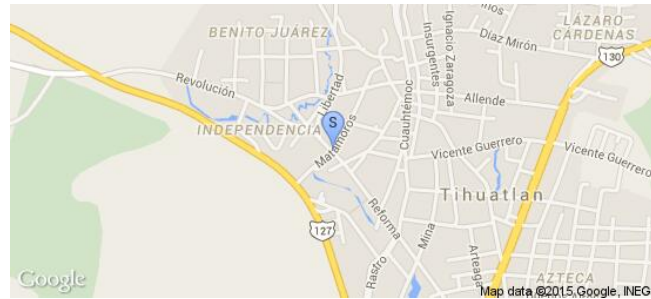

Sistema Integral de Monitoreo de Espectaculares

Reporte de recorrido

Usuario joseangel.delacruz

Id Encuesta: 6099 - Ticket:1163 - Estatus: Autorizado

Período Electoral	CAMPAÑA
Ámbito	Federal
Partido Político	PARTIDO HUMANISTA
Otro Partido	
Nombre Candidato	PROPAGANDA GENÉRICA
Descripción del Cargo	INSTITUCIONAL FEDERAL
Otro Cargo	
Lema / Versión	HUMANISTA

Entidad	VERACRUZ DE IGNACIO DE LA LLAVE
Municipio	POZA RICA DE HIDALGO
Colonia	TAJIN
Calle	BLVD ADOLFO RUIZ CORTINES
Número	S/N
Entre calle	BERMUDEZ
Y Calle	CONSTITUCIÓN
C.P.	93330
Referencia	FTE A MDO PASEO DE LA BURRITA
Distritos Federales	DISTRITO V
Distritos Locales	

Observaciones

Tamaño Ancho: 4 metros, alto: 2 metros



Tipo Anuncio MANTAS



Sistema Integral de Monitoreo de Espectaculares

Reporte de recorrido

Usuario joseangel.delacruz

Id Encuesta: 6105 - Ticket:1163 - Estatus: Autorizado

Período Electoral	CAMPAÑA
Ámbito	Federal
Partido Político	PARTIDO HUMANISTA
Otro Partido	
Nombre Candidato	OSCAR CHAVEZ
Descripción del Cargo	DIPUTADO FEDERAL
Otro Cargo	
Lema / Versión	TU ALTERNATIVA AL VERDADERO CAMBIO

Entidad	VERACRUZ DE IGNACIO DE LA LLAVE
Municipio	POZA RICA DE HIDALGO
Colonia	REVOLUCION
Calle	VENUSTIANO CARRANZA
Número	S/N
Entre calle	JUAREZ
Y Calle	LERDO DE TEJADA
C.P.	93390
Referencia	EN LAVADERO DE AUTOS
Distritos Federales	DISTRITO V
Distritos Locales	

Observaciones

Tamaño Ancho: 2 metros, alto: 1 metros

Tipo Anuncio MANTAS



Sistema Integral de Monitoreo de Espectaculares

Reporte de recorrido

Usuario joseangel.delacruz

Id Encuesta: 6239 - Ticket:1186 - Estatus: Autorizado

Período Electoral	CAMPAÑA
Ámbito	Federal
Partido Político	PARTIDO HUMANISTA
Otro Partido	
Nombre Candidato	OSCAR CHAVEZ
Descripción del Cargo	DIPUTADO FEDERAL
Otro Cargo	
Lema / Versión	HUMANISTA

Entidad	VERACRUZ DE IGNACIO DE LA LLAVE
Municipio	POZA RICA DE HIDALGO
Colonia	FLORES MAGON
Calle	BLVD LAZARO CARDENAS
Número	S/N
Entre calle	JUAN ESCUTIA
Y Calle	FELIPE ANGELES
C.P.	93340
Referencia	TALLER MECANICO
Distritos Federales	DISTRITO V
Distritos Locales	

Observaciones

Tamaño Ancho: 2 metros, alto: 1 metros

Tipo Anuncio MANTAS



Sistema Integral de Monitoreo de Espectaculares

Reporte de recorrido

Usuario candidato:jimenez

Id Encuesta: 7174 - Ticket:1373 - Estatus:Autorizado

Período Electoral	CAMPAÑA
Ámbito	Federal
Partido Político	PARTIDO HUMANISTA
Otro Partido	
Nombre Candidato	LUIS ZAMUDIO
Descripción del Cargo	DIPUTADO FEDERAL
Otro Cargo	
Lema / Versión	SI CAMBIAS TU CAMBIA MEXICO

Entidad	VERACRUZ DE IGNACIO DE LA LLAVE
Municipio	CÓRDOBA
Colonia	DE LOS MAESTROS
Calle	AVENIDA 1
Número	SIN NUMERO
Entre calle	ESQUINA CALLE 28
Y Calle	30
C.P.	94580
Referencia	LOTE BALDIO
Distritos Federales	DISTRITO XVI
Distritos Locales	

Observaciones UBICADO EN LA ESQUINA

Tamaño Ancho: 5 metros, alto: 3 metros

Tipo Anuncio PANORÁMICOS

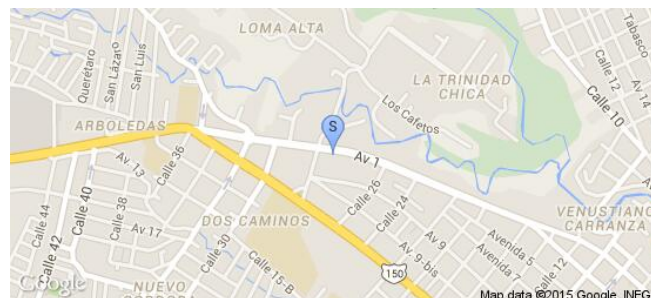

Sistema Integral de Monitoreo de Espectaculares
Reporte de recorrido

Usuario candidato:jimenez

Id Encuesta: 7502 - Ticket:1464 - Estatus:Autorizado

Período Electoral	CAMPAÑA
Ámbito	Federal
Partido Político	PARTIDO HUMANISTA
Otro Partido	
Nombre Candidato	LUIS ZAMUDIO
Descripción del Cargo	DIPUTADO FEDERAL
Otro Cargo	
Lema / Versión	SI CAMBIAS TU CAMBIA MEXICO

Entidad	VERACRUZ DE IGNACIO DE LA LLAVE
Municipio	CÓRDOBA
Colonia	LOS MAESTROS
Calle	AVENIDA 11
Número	SIN NUMERO
Entre calle	28
Y Calle	30
C.P.	94550
Referencia	FRENTE A ESBEO
Distritos Federales	DISTRITO XVI
Distritos Locales	

Observaciones LOTE BALDIO

Tamaño Ancho: 5 metros, alto: 3 metros

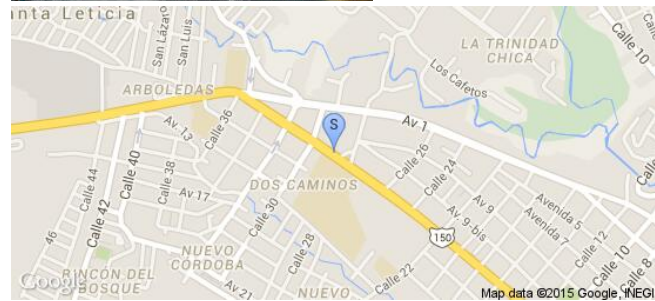
Tipo Anuncio MANTAS

Sistema Integral de Monitoreo de Espectaculares
Reporte de recorrido

Usuario candidato:jimenez

Id Encuesta: 7510 - Ticket:1464 - Estatus: Autorizado

Período Electoral	CAMPAÑA
Ámbito	Federal

Partido Político	PARTIDO HUMANISTA
Otro Partido	
Nombre Candidato	GENÉRICA
Descripción del Cargo	INSTITUCIONAL FEDERAL
Otro Cargo	
Lema / Versión	LA PERSONA EN EL CENTRO DE LA POLITICA

Observaciones	BARDA
----------------------	-------

Entidad	VERACRUZ DE IGNACIO DE LA LLAVE
Municipio	CÓRDOBA
Colonia	PARDO
Calle	AVENIDA 11
Número	SIN NUMERO
Entre calle	37
Y Calle	39
C.P.	94640
Referencia	FRENTE A BARDA FERROCARRIL
Distritos Federales	DISTRITO XVI
Distritos Locales	

Tamaño	Ancho: 4 metros, alto: 2 metros
---------------	---------------------------------



Tipo Anuncio	MUROS
---------------------	-------



Sistema Integral de Monitoreo de Espectaculares

Reporte de recorrido

Usuario joseangel.delacruz

Id Encuesta: 7547 - Ticket:1471 - Estatus: Autorizado

Período Electoral	CAMPAÑA
Ámbito	Federal
Partido Político	PARTIDO HUMANISTA
Otro Partido	
Nombre Candidato	OSCAR CHAVEZ
Descripción del Cargo	DIPUTADO FEDERAL
Otro Cargo	
Lema / Versión	SI CAMBIAS TU CAMBIA MEXICO

Entidad	VERACRUZ DE IGNACIO DE LA LLAVE
Municipio	TIHUATLÁN
Colonia	TOTOLAPA
Calle	CARR MEXICO TUXPAN
Número	S/N
Entre calle	XICOTENCATL
Y Calle	FCO MARQUEZ
C.P.	92912
Referencia	FTE MATERIALES AMERICA
Distritos Federales	DISTRITO V
Distritos Locales	

Observaciones

Tamaño Ancho: 2 metros, alto: 1 metros

Tipo Anuncio MANTAS

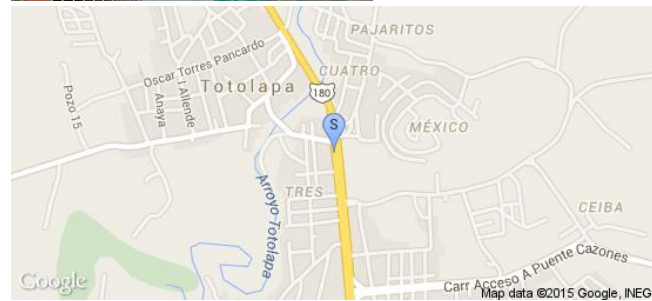

Sistema Integral de Monitoreo de Espectaculares
Reporte de recorrido

Usuario joseangel.delacruz

Id Encuesta: 7548 - Ticket:1471 - Estatus: Autorizado

Período Electoral	CAMPAÑA
Ámbito	Federal
Partido Político	PARTIDO HUMANISTA
Otro Partido	
Nombre Candidato	OSCAR CHAVEZ
Descripción del Cargo	DIPUTADO FEDERAL
Otro Cargo	
Lema / Versión	SI CAMBIAS TU CAMBIA MEXICO

Entidad	VERACRUZ DE IGNACIO DE LA LLAVE
Municipio	TIHUATLÁN
Colonia	TOTOLAPA
Calle	CARR MEXICO TUXPAN
Número	S/N
Entre calle	VICENTE SUAREZ
Y Calle	JUAN DE LA BARRERA
C.P.	92912
Referencia	TAQUERIA LA FINURA
Distritos Federales	DISTRITO V
Distritos Locales	

Observaciones
Tamaño Ancho: 2 metros, alto: 1 metros

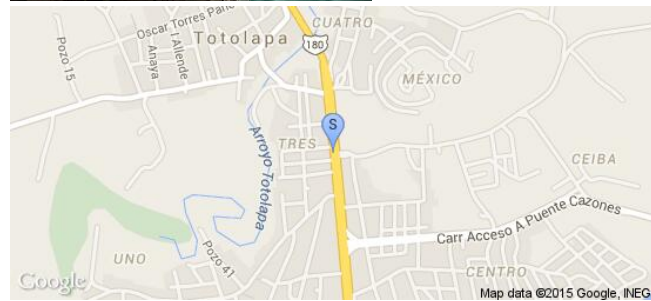
Tipo Anuncio MANTAS

Sistema Integral de Monitoreo de Espectaculares
Reporte de recorrido

Usuario joseangel.delacruz

Id Encuesta: 7549 - Ticket:1471 - Estatus: Autorizado

Período Electoral	CAMPAÑA
Ámbito	Federal
Partido Político	PARTIDO HUMANISTA
Otro Partido	
Nombre Candidato	OSCAR CHAVEZ
Descripción del Cargo	DIPUTADO FEDERAL
Otro Cargo	
Lema / Versión	SI CAMBIAS TU CAMBIA MEXICO

Entidad	VERACRUZ DE IGNACIO DE LA LLAVE
Municipio	TIHUATLÁN
Colonia	TOTOLAPA
Calle	CARR MEXICO TUXPAN
Número	S/N
Entre calle	JUAN DE LA BARRERA
Y Calle	VICENTE SUAREZ
C.P.	92912
Referencia	TAQUERIA LA FINURA
Distritos Federales	DISTRITO V
Distritos Locales	

Observaciones
Tamaño Ancho: 2 metros, alto: 1 metros

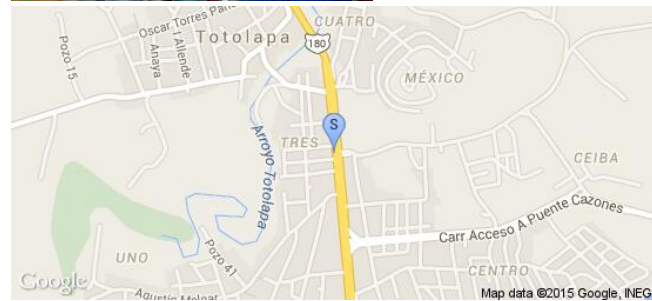
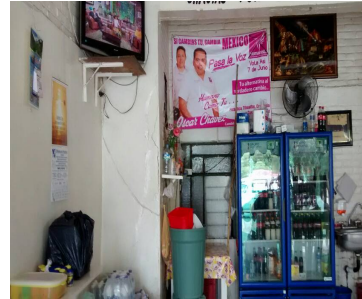
Tipo Anuncio MANTAS

Sistema Integral de Monitoreo de Espectaculares

Reporte de recorrido

Usuario joseangel.delacruz

Id Encuesta: 7790 - Ticket:1515 - Estatus: Autorizado

Período Electoral	CAMPAÑA
Ámbito	Federal
Partido Político	PARTIDO HUMANISTA
Otro Partido	
Nombre Candidato	OSCAR CHAVEZ
Descripción del Cargo	DIPUTADO FEDERAL
Otro Cargo	
Lema / Versión	SI CAMBIAS TU CAMBIA MEXICO

Entidad	VERACRUZ DE IGNACIO DE LA LLAVE
Municipio	TIHUATLÁN
Colonia	DIRECCION DE CAMINOS
Calle	CARR MEXICO TUXPAN
Número	S/N
Entre calle	ZAPATA
Y Calle	CJON HIDALGO
C.P.	92912
Referencia	TALLER DE TORNO Y SOLDADURA
Distritos Federales	DISTRITO V
Distritos Locales	

Observaciones

Tamaño Ancho: 2 metros, alto: 1 metros

Tipo Anuncio MANTAS

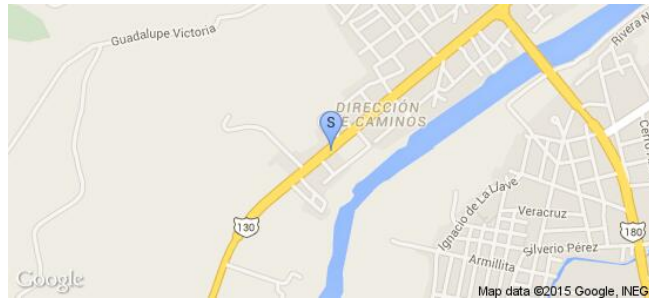

Sistema Integral de Monitoreo de Espectaculares
Reporte de recorrido
Usuario norberto.arceo

Id Encuesta: 7838 - **Ticket:**1522 - **Estatus:**Autorizado

Período Electoral	CAMPAÑA
Ámbito	Federal
Partido Político	PARTIDO HUMANISTA
Otro Partido	
Nombre Candidato	GENERICO
Descripción del Cargo	INSTITUCIONAL FEDERAL
Otro Cargo	
Lema / Versión	SI CAMBIO YO CAMBIA MÉXICO
Observaciones	GENERICO

Entidad	VERACRUZ DE IGNACIO DE LA LLAVE
Municipio	COATZACOALCOS
Colonia	CENTRO
Calle	VENUSTIANO CARRANZA
Número	802
Entre calle	REVOLUCION
Y Calle	DIAZ MIRON
C.P.	96400
Referencia	FRENTE AL RESTAURANT LA LUZ
Distritos Federales	DISTRITO XI
Distritos Locales	

Tamaño Ancho: 3 metros, alto: 3 metros

Tipo Anuncio MANTAS

Sistema Integral de Monitoreo de Espectaculares
Reporte de recorrido

Usuario candidato:jimenez

Id Encuesta: 7907 - Ticket:1538 - Estatus: Autorizado

Período Electoral	CAMPAÑA
Ámbito	Federal
Partido Político	PARTIDO HUMANISTA
Otro Partido	
Nombre Candidato	LUIS ZAMUDIO
Descripción del Cargo	DIPUTADO FEDERAL
Otro Cargo	
Lema / Versión	SI CAMBIAS TU CAMBIA MEXICO

Entidad	VERACRUZ DE IGNACIO DE LA LLAVE
Municipio	CÓRDOBA
Colonia	PARAÍSO
Calle	AVENIDA 39
Número	SIN NUMERO
Entre calle	19
Y Calle	17
C.P.	94650
Referencia	CASA CON VENTA DE PLANTAS
Distritos Federales	DISTRITO XVI
Distritos Locales	

Observaciones	ESQUINA
----------------------	---------

Tamaño	Ancho: 1.5 metros, alto: .7 metros
---------------	------------------------------------



Tipo Anuncio	MANTAS
---------------------	--------



Sistema Integral de Monitoreo de Espectaculares

Reporte de recorrido

Usuario candidato.jimenez

Id Encuesta: 7910 - Ticket:1538 - Estatus: Autorizado

Período Electoral	CAMPAÑA
Ámbito	Federal
Partido Político	PARTIDO HUMANISTA
Otro Partido	
Nombre Candidato	LUIS ZAMUDIO
Descripción del Cargo	DIPUTADO FEDERAL
Otro Cargo	
Lema / Versión	SI CAMBIAS TU CAMBIA MEXICO
Observaciones	CASA CON REJA NEGRA

Entidad	VERACRUZ DE IGNACIO DE LA LLAVE
Municipio	CÓRDOBA
Colonia	LA POSTA
Calle	AVENIDA 31
Número	SIN NÚMERO
Entre calle	16
Y Calle	18
C.P.	94575
Referencia	JUNTO AL RIO
Distritos Federales	DISTRITO XVI
Distritos Locales	

Tamaño Ancho: 1.5 metros, alto: .7 metros

Tipo Anuncio MANTAS



Sistema Integral de Monitoreo de Espectaculares
Reporte de recorrido

Usuario candidato:jimenez

Id Encuesta: 7911 - Ticket:1538 - Estatus:Autorizado

Período Electoral	CAMPAÑA
Ámbito	Federal
Partido Político	PARTIDO HUMANISTA
Otro Partido	
Nombre Candidato	LUIS ZAMUDIO
Descripción del Cargo	DIPUTADO FEDERAL
Otro Cargo	
Lema / Versión	SI CAMBIAS TU CAMBIA MEXICO

Entidad	VERACRUZ DE IGNACIO DE LA LLAVE
Municipio	CÓRDOBA
Colonia	LA POSTA
Calle	AVENIDA 31
Número	SIN NUMERO
Entre calle	18
Y Calle	20
C.P.	94575
Referencia	JUNTO A TIENDA
Distritos Federales	DISTRITO XVI
Distritos Locales	

Observaciones
Tamaño Ancho: 1.5 metros, alto: .7 metros

Tipo Anuncio MANTAS

Sistema Integral de Monitoreo de Espectaculares

Reporte de recorrido

Usuario candidato.jimenez

Id Encuesta: 7912 - Ticket:1538 - Estatus:Autorizado

Período Electoral	CAMPAÑA
Ámbito	Federal
Partido Político	PARTIDO HUMANISTA
Otro Partido	
Nombre Candidato	LUIS ZAMUDIO
Descripción del Cargo	DIPUTADO FEDERAL
Otro Cargo	
Lema / Versión	SI CAMBIAS TU CAMBIA MEXICO

Entidad	VERACRUZ DE IGNACIO DE LA LLAVE
Municipio	CÓRDOBA
Colonia	LA POSTA
Calle	AVENIDA 31
Número	SIN NUMERO
Entre calle	20
Y Calle	22
C.P.	94575
Referencia	CASA CON PLANTAS FRENTE A PASTELERIA
Distritos Federales	DISTRITO XVI
Distritos Locales	

Observaciones

Tamaño Ancho: 1.5 metros, alto: .7 metros

Tipo Anuncio MANTAS



Sistema Integral de Monitoreo de Espectaculares

Reporte de recorrido

Usuario candidato:jimenez

Id Encuesta: 8059 - Ticket:1582 - Estatus:Autorizado

Período Electoral	CAMPAÑA
Ámbito	Federal
Partido Político	PARTIDO HUMANISTA
Otro Partido	
Nombre Candidato	LUIS ZAMUDIO
Descripción del Cargo	DIPUTADO FEDERAL
Otro Cargo	
Lema / Versión	SI CAMBIAS TU CAMBIA MEXICO

Entidad	VERACRUZ DE IGNACIO DE LA LLAVE
Municipio	CÓRDOBA
Colonia	SAN CRISTOBAL
Calle	BOULEVARD TRATADOS DE CORDOBA
Número	SIN NUMERO
Entre calle	SIN NOMBRE
Y Calle	SIN NOMBRE
C.P.	94587
Referencia	FRENTE A LA TOYOTA
Distritos Federales	DISTRITO XVI
Distritos Locales	

Observaciones DENTRO DE CARROS HINO

Tamaño Ancho: 5 metros, alto: 7 metros

Tipo Anuncio PANORÁMICOS

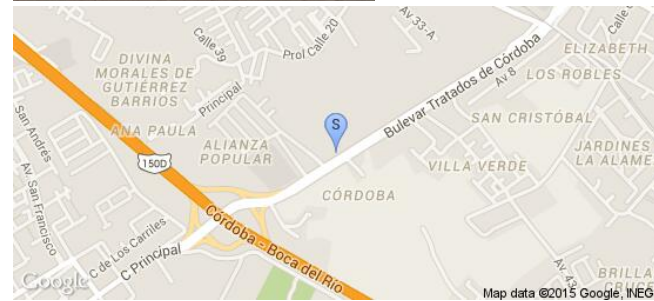

Sistema Integral de Monitoreo de Espectaculares

Reporte de recorrido

Usuario **jesus.gonzalezo**

Id Encuesta: **8343** - Ticket: **1663** - Estatus: **Autorizado**

Período Electoral	CAMPAÑA
Ámbito	Federal
Partido Político	PARTIDO HUMANISTA
Otro Partido	
Nombre Candidato	GENERICA
Descripción del Cargo	INSTITUCIONAL FEDERAL
Otro Cargo	
Lema / Versión	PARTICIPACION Y PROSPERIDAD
Observaciones	MANTA AMARRADA A UN AUTO CON MATRICULA YJJ-66-38 DE VERACRUZ

Entidad	VERACRUZ DE IGNACIO DE LA LLAVE
Municipio	FILOMENO MATA
Colonia	EL CRUZERO
Calle	CARRETERA COYUTLA
Número	SN
Entre calle	CARRETERA A MECATLAN
Y Calle	ENTRONQUE FILOMENO MATA
C.P.	93100
Referencia	VEHICULO ESTACIONADO FRENTE A CAPILLA DEL CRUZERO
Distritos Federales	DISTRITO VI
Distritos Locales	

Tamaño Ancho: 1 metros, alto: 1 metros

Tipo Anuncio MANTAS

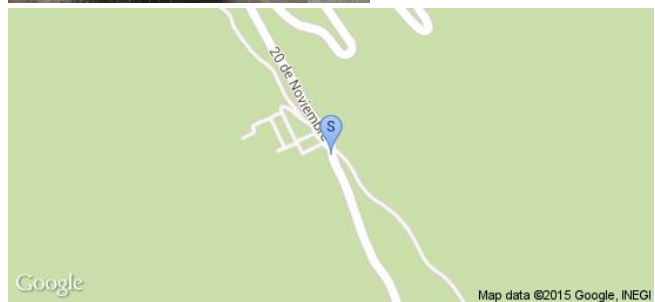

Sistema Integral de Monitoreo de Espectaculares

Reporte de recorrido

Usuario candidato.jimenez

Id Encuesta: 9054 - Ticket:1795 - Estatus: Autorizado

Período Electoral	CAMPAÑA
Ámbito	Federal
Partido Político	PARTIDO HUMANISTA
Otro Partido	
Nombre Candidato	LUIS ZAMUDIO
Descripción del Cargo	DIPUTADO FEDERAL
Otro Cargo	
Lema / Versión	SI CAMBIAS TU CAMBIA MEXICO

Entidad	VERACRUZ DE IGNACIO DE LA LLAVE
Municipio	CÓRDOBA
Colonia	LA LUZ
Calle	CAMINO REAL
Número	SIN NUMERO
Entre calle	MADERO
Y Calle	PUEBLA
C.P.	94480
Referencia	TALLER
Distritos Federales	DISTRITO XVI
Distritos Locales	

Observaciones NINGUNA

Tamaño Ancho: 2 metros, alto: 1 metros

Tipo Anuncio MANTAS

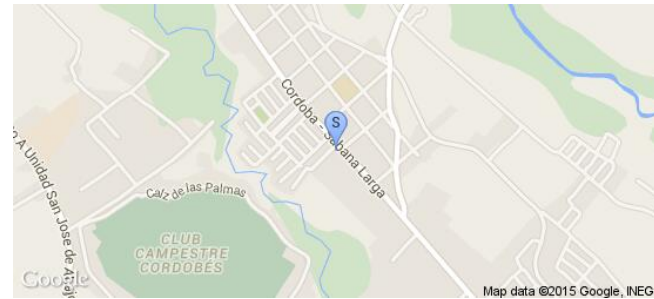

Sistema Integral de Monitoreo de Espectaculares

Reporte de recorrido

Usuario candidato:jimenez

Id Encuesta: 9056 - Ticket:1795 - Estatus: Autorizado

Período Electoral	CAMPAÑA
Ámbito	Federal
Partido Político	PARTIDO HUMANISTA
Otro Partido	
Nombre Candidato	LUIS ZAMUDIO
Descripción del Cargo	DIPUTADO FEDERAL
Otro Cargo	
Lema / Versión	SI CAMBIAS TU CAMBIA MEXICO
Observaciones	CASA PARTICULAR

Entidad	VERACRUZ DE IGNACIO DE LA LLAVE
Municipio	CÓRDOBA
Colonia	LA LUZ
Calle	CAMINO REAL
Número	SIN NUMERO
Entre calle	JUAREZ
Y Calle	CALLE
C.P.	94480
Referencia	A UN COSTADO DEL CAMPO DE FUTBOL
Distritos Federales	DISTRITO XVI
Distritos Locales	

Tamaño Ancho: 1.5 metros, alto: .7 metros

Tipo Anuncio MANTAS

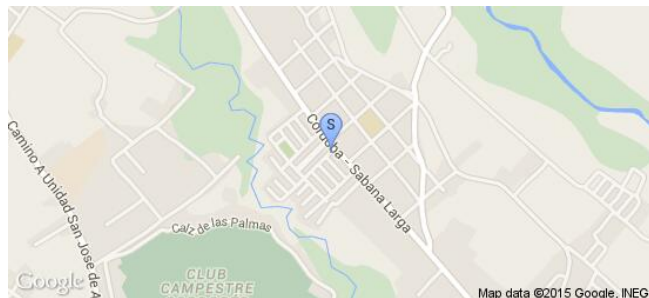

Sistema Integral de Monitoreo de Espectaculares

Reporte de recorrido

Usuario candidato.jimenez

Id Encuesta: 9057 - Ticket:1795 - Estatus:Autorizado

Período Electoral	CAMPAÑA
Ámbito	Federal
Partido Político	PARTIDO HUMANISTA
Otro Partido	
Nombre Candidato	LUIS ZAMUDIO
Descripción del Cargo	DIPUTADO FEDERAL
Otro Cargo	
Lema / Versión	SI CAMBIAS TU CAMBIA MEXICO

Entidad	VERACRUZ DE IGNACIO DE LA LLAVE
Municipio	CÓRDOBA
Colonia	LA LUZ
Calle	CAMINO REAL
Número	SIN NUMERO
Entre calle	JALISCO ESQUINA CAMINO REAL
Y Calle	CALLE
C.P.	94480
Referencia	CASA CAFE
Distritos Federales	DISTRITO XVI
Distritos Locales	

Observaciones EN REJA DE LA CASA

Tamaño Ancho: 1.5 metros, alto: .7 metros

Tipo Anuncio MANTAS



Sistema Integral de Monitoreo de Espectaculares

Reporte de recorrido

Usuario galicia.jose

Id Encuesta: 9327 - Ticket:1832 - Estatus: Autorizado

Período Electoral	CAMPAÑA
Ámbito	Federal
Partido Político	PARTIDO HUMANISTA
Otro Partido	
Nombre Candidato	MARIA CANDELARIA SUANEZ GUTIÉRREZ
Descripción del Cargo	DIPUTADO FEDERAL
Otro Cargo	
Lema / Versión	TU COMO YO QUEREMOS UN MEXICO MEJOR

Entidad	VERACRUZ DE IGNACIO DE LA LLAVE
Municipio	PASO DE OVEJAS
Colonia	SIN NOMBRE
Calle	AV PROFA. MARIA DOLORES FLORES MORALES
Número	SIN NÚMERO
Entre calle	SIN CALLE
Y Calle	SIN CALLE
C.P.	91675
Referencia	RESTAURANTE MORALES
Distritos Federales	DISTRITO XIII
Distritos Locales	

Observaciones ESTA UBICADA EN LA LOCALIDAD DE TOLOME

Tamaño Ancho: 1 metros, alto: 1 metros

Tipo Anuncio MANTAS



Map data ©2015 Google, INEGI

Sistema Integral de Monitoreo de Espectaculares
Reporte de recorrido

Usuario candidato:jimenez

Id Encuesta: 9793 - Ticket:1925 - Estatus:Autorizado

Período Electoral	CAMPAÑA
Ámbito	Federal
Partido Político	PARTIDO HUMANISTA
Otro Partido	
Nombre Candidato	LUIS ZAMUDIO
Descripción del Cargo	DIPUTADO FEDERAL
Otro Cargo	
Lema / Versión	SI CAMBIAS TU CAMBIA MEXICO

Entidad	VERACRUZ DE IGNACIO DE LA LLAVE
Municipio	FORTÍN
Colonia	TLACOTENGO
Calle	CALZADA TLACOTENGO
Número	SIN NUMERO
Entre calle	ENTRADA A CAMINO A PUEBLO DE LAS FLORES
Y Calle	SIN CALLE
C.P.	94470
Referencia	CASA ROJA CON AMARILLO
Distritos Federales	DISTRITO XVI
Distritos Locales	

Observaciones JUNTO A VENTA DE MATERIALES

Tamaño Ancho: 1.5 metros, alto: .7 metros

Tipo Anuncio MANTAS

Sistema Integral de Monitoreo de Espectaculares

Reporte de recorrido

Usuario candidato:jimenez

Id Encuesta: 9800 - Ticket:1925 - Estatus: Autorizado

Período Electoral	CAMPAÑA
Ámbito	Federal
Partido Político	PARTIDO HUMANISTA
Otro Partido	
Nombre Candidato	LUIS ZAMUDIO
Descripción del Cargo	DIPUTADO FEDERAL
Otro Cargo	
Lema / Versión	SI CAMBIAS TU CAMBIA MEXICO

Entidad	VERACRUZ DE IGNACIO DE LA LLAVE
Municipio	FORTÍN
Colonia	SANTA LETICIA
Calle	LA LUZ
Número	SIN NUMERO
Entre calle	BOULEVARD CÓRDOBA FORTIN
Y Calle	AVENIDA SAN MARCIAL
C.P.	94470
Referencia	ARRIBA DE GRUPO FUNERALES LA ETERNIDAD
Distritos Federales	DISTRITO XVI
Distritos Locales	

Observaciones ESQUINA

Tamaño Ancho: 12 metros, alto: 8 metros

Tipo Anuncio PANORÁMICOS

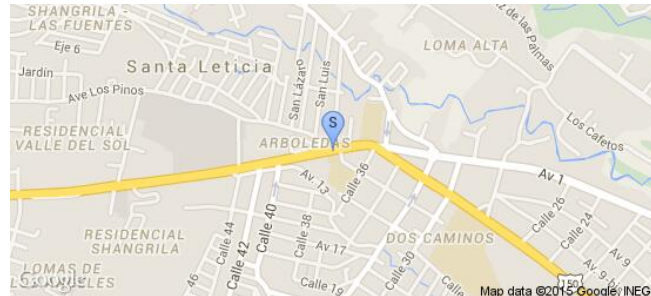

Sistema Integral de Monitoreo de Espectaculares

Reporte de recorrido

Usuario delta.rodriguez

Id Encuesta: 55978 - Ticket:17241 - Estatus:Autorizado

Período Electoral	CAMPAÑA
Ámbito	Federal
Partido Político	PARTIDO HUMANISTA
Otro Partido	
Nombre Candidato	MARICELA SANCHEZ DIAZ
Descripción del Cargo	DIPUTADO FEDERAL
Otro Cargo	
Lema / Versión	SI CAMBIAS TU CAMBIA MEXICO

Entidad	YUCATÁN
Municipio	PROGRESO
Colonia	CENTRO
Calle	80
Número	SN
Entre calle	54
Y Calle	56
C.P.	97320
Referencia	DOMICILIO
Distritos Federales	DISTRITO II
Distritos Locales	

Observaciones

Tamaño Ancho: 1 metros, alto: 1.5 metros

Tipo Anuncio MANTAS



Sistema Integral de Monitoreo de Espectaculares

Reporte de recorrido

Usuario david.martinez

Id Encuesta: 11549 - Ticket:2204 - Estatus: Autorizado

Período Electoral CAMPAÑA
Ámbito Federal

Partido Político PARTIDO HUMANISTA
Otro Partido
Nombre Candidato MARU PEREZ COMPEAN
Descripción del Cargo DIPUTADO FEDERAL
Otro Cargo
Lema / Versión #PASA LA VOZ

Observaciones SALIDA A LAS PILAS MORELOS

Entidad ZACATECAS
Municipio MORELOS
Colonia LAS TINAJAS
Calle CARR PANAMERICANA
Número SN
Entre calle SIN NOMBRE
Y Calle SIN NOMBRE
C.P. 98100
Referencia A UN COSTADO DEL PUENTE VEHICULAR
Distritos Federales DISTRITO III
Distritos Locales

Tamaño Ancho: 12 metros, alto: 8 metros

Tipo Anuncio PANORÁMICOS

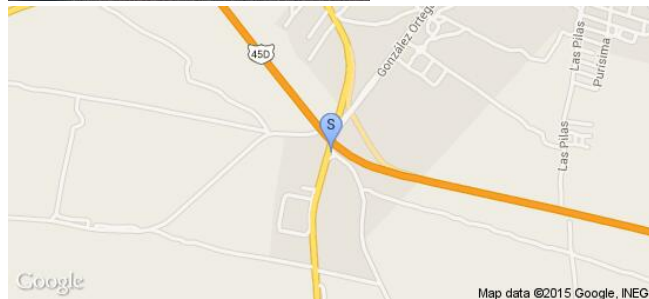

Sistema Integral de Monitoreo de Espectaculares

Reporte de recorrido

Usuario rene.garcia

Id Encuesta: 12390 - Ticket:2331 - Estatus: Autorizado

Período Electoral	CAMPAÑA
Ámbito	Federal
Partido Político	PARTIDO HUMANISTA
Otro Partido	
Nombre Candidato	CLAUDIA ARANDA DE AVILA
Descripción del Cargo	DIPUTADO FEDERAL
Otro Cargo	
Lema / Versión	#PASA LA VOZ

Entidad	ZACATECAS
Municipio	APOZOL
Colonia	APOZOL
Calle	CARRETERA ZACATECAS APOZOL
Número	SN
Entre calle	SN
Y Calle	SN
C.P.	99940
Referencia	ENTRADA AL NUEVO FRACCIONAMIENTO EN LA CURVA
Distritos Federales	DISTRITO II
Distritos Locales	

Observaciones

Tamaño Ancho: 6 metros, alto: 3 metros

Tipo Anuncio PANORÁMICOS



Sistema Integral de Monitoreo de Espectaculares

Reporte de recorrido

Usuario david.martinez

Id Encuesta: 13836 - Ticket:2545 - Estatus:Autorizado

Período Electoral	CAMPAÑA
Ámbito	Federal
Partido Político	PARTIDO HUMANISTA
Otro Partido	
Nombre Candidato	MARU
Descripción del Cargo	DIPUTADO FEDERAL
Otro Cargo	
Lema / Versión	#PASA LA VOZ

Entidad	ZACATECAS
Municipio	ZACATECAS
Colonia	BUENOS AIRES
Calle	CALZ HEROES DE CHAPULTEPEC
Número	SN
Entre calle	JOSE ISABEL RDGZ ELIAS
Y Calle	AV ZAPOTECOS
C.P.	98057
Referencia	SOBRE BOULEVARD A 500 METROS DE LA PRESIDENCIA
Distritos Federales	DISTRITO III
Distritos Locales	

Observaciones SE TOMO FOTOGRAFIA Y COORDENADA A 150 METROS APROX POR DIFICULTAD EN BOULEVARD

Tamaño Ancho: 7 metros, alto: 2 metros

Tipo Anuncio PANORÁMICOS

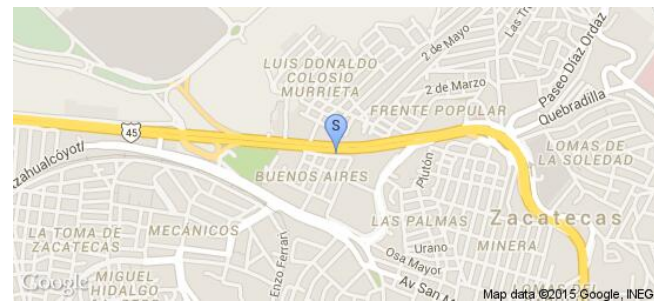

Sistema Integral de Monitoreo de Espectaculares

Reporte de recorrido

Usuario joseluis.martinez

Id Encuesta: 14049 - Ticket:2572 - Estatus:Autorizado

Período Electoral	CAMPAÑA
Ámbito	Federal
Partido Político	PARTIDO HUMANISTA
Otro Partido	
Nombre Candidato	GILBERTO ALVAREZ
Descripción del Cargo	DIPUTADO FEDERAL
Otro Cargo	
Lema / Versión	#PasaLaVoz

Entidad	ZACATECAS
Municipio	GUADALUPE
Colonia	SANTA RITA
Calle	CALZ REVOLUCION MEXICANA
Número	SN
Entre calle	HDA SIERRA VIEJA
Y Calle	HDA LA GRUÑIDORA
C.P.	98610
Referencia	A 100 MTS DE INEGI
Distritos Federales	DISTRITO IV
Distritos Locales	

Observaciones

Tamaño Ancho: 4 metros, alto: 2 metros

Tipo Anuncio VALLAS



Sistema Integral de Monitoreo de Espectaculares

Reporte de recorrido

Usuario david.martinez

Id Encuesta: 14101 - Ticket:2580 - Estatus:Autorizado

Período Electoral	CAMPAÑA
Ámbito	Federal
Partido Político	PARTIDO HUMANISTA
Otro Partido	
Nombre Candidato	MARIA EUGENIA PEREZ COMPEAN
Descripción del Cargo	DIPUTADO FEDERAL
Otro Cargo	
Lema / Versión	#PASA LA VOZ

Entidad	ZACATECAS
Municipio	ZACATECAS
Colonia	LOMAS DEL CAPULIN
Calle	AV UNIVERDIDAD
Número	SN
Entre calle	BLVD LOPEZ PORTILLO
Y Calle	BLVD DEL PATROCINIO
C.P.	98000
Referencia	FRENE A SEMAFOROÑ
Distritos Federales	DISTRITO III
Distritos Locales	

Observaciones

Tamaño Ancho: 3.0 metros, alto: 2.5 metros

Tipo Anuncio VALLAS



Sistema Integral de Monitoreo de Espectaculares

Reporte de recorrido

Usuario david.martinez

Id Encuesta: 14190 - Ticket:2596 - Estatus:Autorizado

Período Electoral	CAMPAÑA
Ámbito	Federal
Partido Político	PARTIDO HUMANISTA
Otro Partido	
Nombre Candidato	MARU EUGENIA PEREZ COMPEAN
Descripción del Cargo	DIPUTADO FEDERAL
Otro Cargo	
Lema / Versión	#PasaLaVoz

Entidad	ZACATECAS
Municipio	ZACATECAS
Colonia	FRACC PROGRESO
Calle	BLVD JOSE LOPEZ PORTILLO
Número	SN
Entre calle	AV UNIVERSIDAD
Y Calle	MINAS
C.P.	98000
Referencia	FRENTE A ESCUELA DE MINAS
Distritos Federales	DISTRITO III
Distritos Locales	

Observaciones

Tamaño Ancho: 7 metros, alto: 5 metros

Tipo Anuncio PANORÁMICOS



Sistema Integral de Monitoreo de Espectaculares

Reporte de recorrido

Usuario joseluis.martinezs

Id Encuesta: 30176 - Ticket:4817 - Estatus: Autorizado

Período Electoral	CAMPAÑA
Ámbito	Federal
Partido Político	PARTIDO HUMANISTA
Otro Partido	
Nombre Candidato	GILBERTO ALVAREZ
Descripción del Cargo	DIPUTADO FEDERAL
Otro Cargo	
Lema / Versión	PASA LA VOZ

Entidad	ZACATECAS
Municipio	GUADALUPE
Colonia	CENTRO
Calle	COLEGIO MILITAR
Número	SN
Entre calle	BEGONIAS
Y Calle	TELEGRAFOS
C.P.	98600
Referencia	A UNLAFO DE ODONTOLOGIA
Distritos Federales	DISTRITO IV
Distritos Locales	

Observaciones

Tamaño Ancho: 7 metros, alto: 4 metros



Tipo Anuncio COLUMNAS



Sistema Integral de Monitoreo de Espectaculares

Reporte de recorrido

Usuario joseluis.martinezs

Id Encuesta: 31068 - Ticket:4953 - Estatus: Autorizado

Período Electoral	CAMPAÑA
Ámbito	Federal
Partido Político	PARTIDO HUMANISTA
Otro Partido	
Nombre Candidato	GILBERTO ALVAREZ
Descripción del Cargo	DIPUTADO FEDERAL
Otro Cargo	
Lema / Versión	PASA LA VOZ

Entidad	ZACATECAS
Municipio	GUADALUPE
Colonia	FRANCISCO VILLA
Calle	SAN SIMON
Número	SN
Entre calle	ALHELI
Y Calle	23 DE MARZO
C.P.	98017
Referencia	FRENTE A LA SECRETARIA DE SEGURIDAD PUBLICA
Distritos Federales	DISTRITO IV
Distritos Locales	

Observaciones

Tamaño Ancho: 6 metros, alto: 4 metros

Tipo Anuncio CARTELERAS

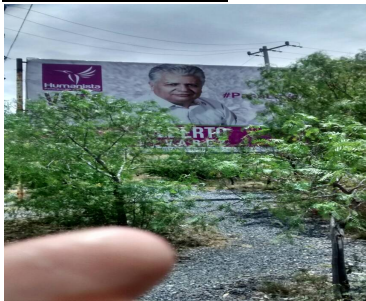

Sistema Integral de Monitoreo de Espectaculares

Reporte de recorrido

Usuario david.martinez

Id Encuesta: 3439 - Ticket:642 - Estatus:Autorizado

Período Electoral	CAMPAÑA
Ámbito	Federal
Partido Político	PARTIDO HUMANISTA
Otro Partido	
Nombre Candidato	GENERICOS DIPUTADOS FEDERALES
Descripción del Cargo	INSTITUCIONAL FEDERAL
Otro Cargo	
Lema / Versión	PARTICIPACION Y PROSPERIDAD

Entidad	ZACATECAS
Municipio	RÍO GRANDE
Colonia	ADOLFO LOPEZ MATEOS
Calle	AV ADOLFO LOPEZ MATEOS
Número	SN
Entre calle	MARTIN TRIANA
Y Calle	EVARISTO PEREZ
C.P.	98400
Referencia	A UN COSTADO DE LA GASOLINERA
Distritos Federales	DISTRITO III
Distritos Locales	

Observaciones

Tamaño Ancho: 3 metros, alto: 2 metros

Tipo Anuncio MUROS



Sistema Integral de Monitoreo de Espectaculares

Reporte de recorrido

Usuario david.martinez

Id Encuesta: 39983 - Ticket:6279 - Estatus: Autorizado

Período Electoral	CAMPAÑA
Ámbito	Federal
Partido Político	PARTIDO HUMANISTA
Otro Partido	
Nombre Candidato	GENERICO
Descripción del Cargo	DIPUTADO FEDERAL
Otro Cargo	
Lema / Versión	PARTICIPACION Y PROSPERIDAD

Entidad	ZACATECAS
Municipio	RÍO GRANDE
Colonia	ADOLFO LOPEZ MATEOS
Calle	EVA SAMANO DE LOPEZ
Número	SN
Entre calle	EVARISTO PEREZ
Y Calle	MARTIN TRIANA
C.P.	98400
Referencia	A UN COSTADO DE COMBUGAS
Distritos Federales	DISTRITO III
Distritos Locales	

Observaciones

Tamaño Ancho: 2.3 metros, alto: 2.3 metros

Tipo Anuncio MUROS



Sistema Integral de Monitoreo de Espectaculares

Reporte de recorrido

Usuario david.martinez

Id Encuesta: 43131 - Ticket:6759 - Estatus:Autorizado

Período Electoral	CAMPAÑA
Ámbito	Federal
Partido Político	PARTIDO HUMANISTA
Otro Partido	
Nombre Candidato	MARU PEREZ COMPEAN
Descripción del Cargo	DIPUTADO FEDERAL
Otro Cargo	
Lema / Versión	# PASA LA VOZ

Entidad	ZACATECAS
Municipio	JUAN ALDAMA
Colonia	JUAN ALDAMA
Calle	CARR RIO GRANDE JUAN ALDAMA
Número	SN
Entre calle	SIN NOMBRE
Y Calle	SIN NOMBRE
C.P.	98300
Referencia	SOBRE CARRETERA
Distritos Federales	DISTRITO III
Distritos Locales	

Observaciones

Tamaño Ancho: 10.0 metros, alto: 8.0 metros

Tipo Anuncio PANORÁMICOS



Sistema Integral de Monitoreo de Espectaculares
Reporte de recorrido

Usuario david.martinez

Id Encuesta: 44102 - Ticket:6915 - Estatus: Autorizado

Período Electoral	CAMPAÑA
Ámbito	Federal
Partido Político	PARTIDO HUMANISTA
Otro Partido	
Nombre Candidato	MARU PEREZ COMPEAN
Descripción del Cargo	DIPUTADO FEDERAL
Otro Cargo	
Lema / Versión	PASA LA VOZ

Entidad	ZACATECAS
Municipio	ZACATECAS
Colonia	LUIS DONALDO COLOSIO
Calle	CALZ HEROES DE CHAPULTEPEC
Número	SN
Entre calle	ZAPOTECOS
Y Calle	GARCIA SALINAS
C.P.	98040
Referencia	A UN COSTADO DR JIAPAZ
Distritos Federales	DISTRITO III
Distritos Locales	

Observaciones VISTA AL PONIENTE

Tamaño Ancho: 6 metros, alto: 4 metros

Tipo Anuncio PANORÁMICOS

Sistema Integral de Monitoreo de Espectaculares

Reporte de recorrido

Usuario david.martinez

Id Encuesta: 44192 - Ticket:6932 - Estatus: Autorizado

Período Electoral	CAMPAÑA
Ámbito	Federal
Partido Político	PARTIDO HUMANISTA
Otro Partido	
Nombre Candidato	MARU PEREZ COMPEAN
Descripción del Cargo	DIPUTADO FEDERAL
Otro Cargo	
Lema / Versión	PASA LA VOZ

Entidad	ZACATECAS
Municipio	ZACATECAS
Colonia	CENTRO
Calle	CJON DEL GATO
Número	SN
Entre calle	BLVD LOPEZ MATEOS
Y Calle	CALZ DE LA PAZ
C.P.	98000
Referencia	FRENTE A MEGACABLE
Distritos Federales	DISTRITO III
Distritos Locales	

Observaciones

Tamaño Ancho: 8 metros, alto: 2 metros

Tipo Anuncio MANTAS

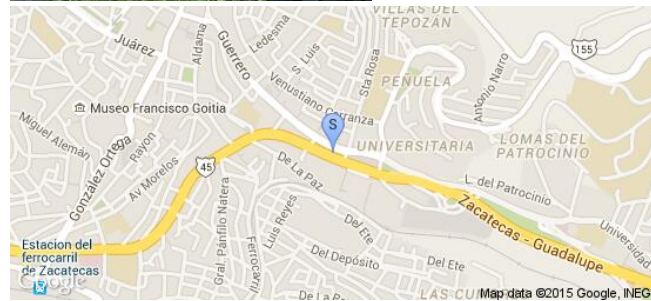

Sistema Integral de Monitoreo de Espectaculares
Reporte de recorrido

Usuario david.martinez

Id Encuesta: 44195 - Ticket:6932 - Estatus:Autorizado

Período Electoral	CAMPAÑA
Ámbito	Federal
Partido Político	PARTIDO HUMANISTA
Otro Partido	
Nombre Candidato	MARU PEREZ COMPEAN
Descripción del Cargo	DIPUTADO FEDERAL
Otro Cargo	
Lema / Versión	PASA LA VOZ

Entidad	ZACATECAS
Municipio	ZACATECAS
Colonia	CENTRO
Calle	BLVD LOPEZ MATEOS
Número	SN
Entre calle	AV UNIVERSIDAD
Y Calle	SIN NOMBRE
C.P.	98000
Referencia	FRENTE A ESCUELA DE MINAS
Distritos Federales	DISTRITO III
Distritos Locales	

Observaciones
Tamaño Ancho: 12 metros, alto: 6 metros

Tipo Anuncio PANORÁMICOS

Sistema Integral de Monitoreo de Espectaculares

Reporte de recorrido

Usuario david.martinez

Id Encuesta: 44366 - Ticket:6958 - Estatus: Autorizado

Período Electoral	CAMPAÑA
Ámbito	Federal
Partido Político	PARTIDO HUMANISTA
Otro Partido	
Nombre Candidato	MARU PEREZ COMPEAN
Descripción del Cargo	DIPUTADO FEDERAL
Otro Cargo	
Lema / Versión	PASA LA VOZ

Entidad	ZACATECAS
Municipio	ZACATECAS
Colonia	EL MIRADOR
Calle	AV REYES HEROLES
Número	SN
Entre calle	C LA ENCANTADA
Y Calle	EL SALVADOR
C.P.	98067
Referencia	FRENTE AL SIG DAG
Distritos Federales	DISTRITO III
Distritos Locales	

Observaciones

Tamaño Ancho: 8 metros, alto: 4 metros

Tipo Anuncio MANTAS



Sistema Integral de Monitoreo de Espectaculares

Reporte de recorrido

Usuario andres.escarcia

Id Encuesta: 56169 - Ticket:17268 - Estatus:Autorizado

Período Electoral	CAMPAÑA
Ámbito	Federal
Partido Político	PARTIDO HUMANISTA
Otro Partido	
Nombre Candidato	GENÉRICO
Descripción del Cargo	DIPUTADO FEDERAL
Otro Cargo	
Lema / Versión	PARTICIPACION Y PROSPERIDAD

Entidad	ZACATECAS
Municipio	SAIN ALTO
Colonia	SAIN ALTO
Calle	MIGUEL HIDALGO
Número	SN
Entre calle	SIN NOMBRE
Y Calle	MIGUEL HIDALGO
C.P.	99130
Referencia	JUNTO AL MODELORAMA
Distritos Federales	DISTRITO I
Distritos Locales	

Observaciones

Tamaño Ancho: 1 metros, alto: 1 metros

Tipo Anuncio MANTAS

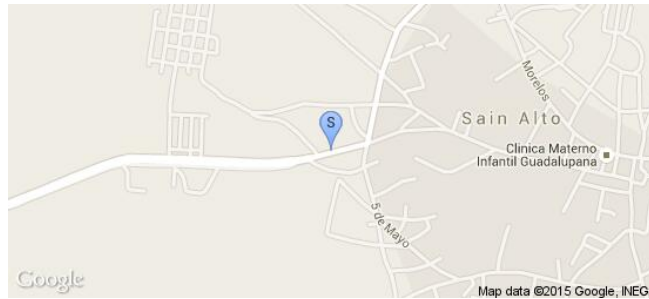

Sistema Integral de Monitoreo de Espectaculares

Reporte de recorrido

Usuario carlos.rocha

Id Encuesta: 6882 - Ticket:1321 - Estatus: Autorizado

Período Electoral	CAMPAÑA
Ámbito	Federal
Partido Político	PARTIDO HUMANISTA
Otro Partido	
Nombre Candidato	GENERICO
Descripción del Cargo	INSTITUCIONAL FEDERAL
Otro Cargo	
Lema / Versión	PARTICIPACION Y PROSPERIDAD
Observaciones	SIN OBSERVACIONES

Entidad	ZACATECAS
Municipio	CALERA
Colonia	CENTRO
Calle	MORELOS
Número	505
Entre calle	MATAMOROS
Y Calle	OCAMPO
C.P.	98500
Referencia	PASANDO EL CRUCERO
Distritos Federales	DISTRITO I
Distritos Locales	DISTRITO I

Tamaño Ancho: 1 metros, alto: 1 metros

Tipo Anuncio MUROS



Sistema Integral de Monitoreo de Espectaculares

Reporte de recorrido

Usuario david.martinez

Id Encuesta: 9515 - Ticket:1867 - Estatus: Autorizado

Período Electoral	CAMPAÑA
Ámbito	Federal
Partido Político	PARTIDO HUMANISTA
Otro Partido	
Nombre Candidato	MARU PEREZ COMPEAN
Descripción del Cargo	DIPUTADO FEDERAL
Otro Cargo	
Lema / Versión	#PASA LA VOZ

Entidad	ZACATECAS
Municipio	JUAN ALDAMA
Colonia	JUAN ALDAMA
Calle	CARR ZACATECAS TORREON
Número	SN
Entre calle	SIN NOMBRE
Y Calle	SIN NOMBRE
C.P.	98300
Referencia	SOBRE CARRETERA A 9 KM DE JUAN ALDAMA
Distritos Federales	DISTRITO III
Distritos Locales	

Observaciones

Tamaño Ancho: 12 metros, alto: 8 metros

Tipo Anuncio PANORÁMICOS

