

Sistema Integral de Monitoreo de Espectaculares

Reporte de recorrido

Usuario enrique.garciaa

Id Encuesta: 23709 - Ticket:4026 - Estatus:Autorizado

| | |
|------------------------------|--------------------------|
| Período Electoral | CAMPAÑA |
| Ámbito | Local |
| Partido Político | PARTIDO SOCIAL DEMOCRATA |
| Otro Partido | PSD |
| Nombre Candidato | NO APLICA |
| Descripción del Cargo | INSTITUCIONAL LOCAL |
| Otro Cargo | |
| Lema / Versión | ESTAMOS CONTIGO |

| | |
|----------------------------|-----------------------------|
| Entidad | MORELOS |
| Municipio | CUERNAVACA |
| Colonia | BUENA VISTA |
| Calle | AV. HEROICO COLEGIO MILITAR |
| Número | S/N |
| Entre calle | AV. UNIVERSIDAD |
| Y Calle | AV. EMILIANO ZAPATA |
| C.P. | 62250 |
| Referencia | FARMACIAS DEL AHORRO |
| Distritos Federales | DISTRITO I |
| Distritos Locales | DISTRITO I |

Observaciones

Tamaño Ancho: 10 metros, alto: 3 metros



Tipo Anuncio PANORÁMICOS

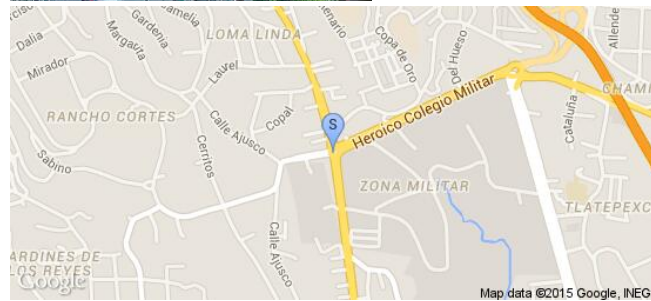

Sistema Integral de Monitoreo de Espectaculares
Reporte de recorrido

Usuario enrique.garciaa

Id Encuesta: 24078 - Ticket:4067 - Estatus: Autorizado

| | |
|------------------------------|--|
| Período Electoral | CAMPAÑA |
| Ámbito | Local |
| Partido Político | PARTIDO SOCIAL DEMOCRATA |
| Otro Partido | PARTIDO SOCIAL DEMOCRATA |
| Nombre Candidato | CUAHUTEMOC BLANCO |
| Descripción del Cargo | PRESIDENTE MUNICIPAL |
| Otro Cargo | |
| Lema / Versión | NUESTRA CONFIANZA SE LA ACABARON LOS POLITICOS |

| | |
|----------------------------|-----------------------------|
| Entidad | MORELOS |
| Municipio | CUERNAVACA |
| Colonia | INSURGENTES |
| Calle | AUTOPISTA MEXICO CUERNAVACA |
| Número | S/N |
| Entre calle | CHAMIZAL |
| Y Calle | SIN NOMBRE |
| C.P. | 62660 |
| Referencia | GASOLINERA |
| Distritos Federales | DISTRITO I |
| Distritos Locales | DISTRITO I |

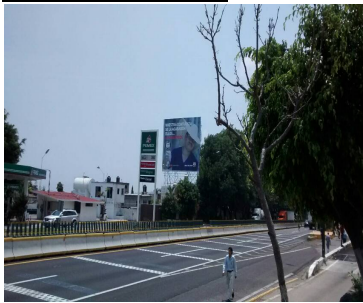
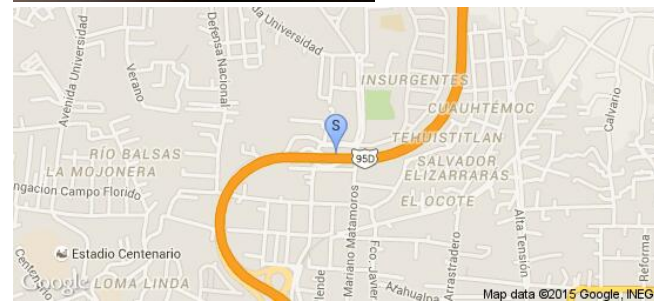
Observaciones
Tamaño Ancho: 10 metros, alto: 8 metros

Tipo Anuncio PANORÁMICOS

Sistema Integral de Monitoreo de Espectaculares

Reporte de recorrido

Usuario enrique.garciaa

Id Encuesta: 24491 - Ticket:4110 - Estatus: Autorizado

| | |
|------------------------------|--------------------------|
| Período Electoral | CAMPAÑA |
| Ámbito | Local |
| Partido Político | PARTIDO SOCIAL DEMOCRATA |
| Otro Partido | PARTIDO SOCIALDEMOCRATA |
| Nombre Candidato | CUAHUTEMOC BLANCO |
| Descripción del Cargo | PRESIDENTE MUNICIPAL |
| Otro Cargo | |
| Lema / Versión | MI COMPROMISO ES CONTIGO |

| | |
|----------------------------|---------------------------|
| Entidad | MORELOS |
| Municipio | CUERNAVACA |
| Colonia | RICARDO FLORES MAGON |
| Calle | AUTOPISTA MEXICO ACAPULCO |
| Número | S/N |
| Entre calle | OSA MAYOR |
| Y Calle | TAMAULIPAS |
| C.P. | 62360 |
| Referencia | A 200 M FIESTA INN |
| Distritos Federales | DISTRITO I |
| Distritos Locales | DISTRITO I |

Observaciones

Tamaño Ancho: 10 metros, alto: 8 metros

Tipo Anuncio PANORÁMICOS

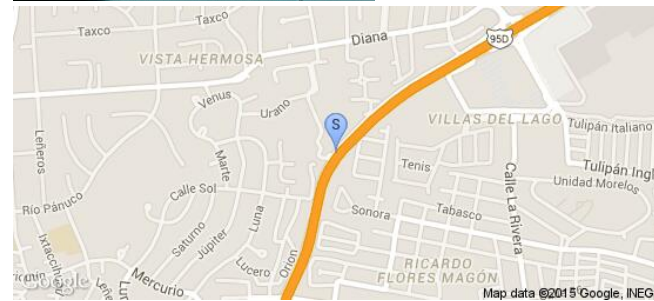
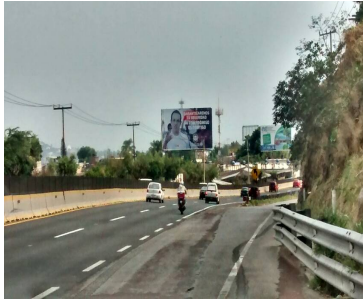

Sistema Integral de Monitoreo de Espectaculares

Reporte de recorrido

Usuario rosario.montes

Id Encuesta: 25078 - Ticket:4180 - Estatus: Autorizado

| | |
|------------------------------|----------------------------|
| Período Electoral | CAMPAÑA |
| Ámbito | Local |
| Partido Político | PARTIDO SOCIAL DEMOCRATA |
| Otro Partido | SOCIALDEMOCRATA DE MORELOS |
| Nombre Candidato | PACO SALINAS |
| Descripción del Cargo | PRESIDENTE MUNICIPAL |
| Otro Cargo | |
| Lema / Versión | YA ES TIEMPO |

| | |
|----------------------------|----------------------------|
| Entidad | MORELOS |
| Municipio | ZACATEPEC |
| Colonia | CENTRO |
| Calle | HACIENDA VIEJA |
| Número | S/N |
| Entre calle | ESCUADRON 201 |
| Y Calle | MORELOS |
| C.P. | 62780 |
| Referencia | FRENTE A MERCADO MUNICIPAL |
| Distritos Federales | DISTRITO IV |
| Distritos Locales | DISTRITO X |

Observaciones

Tamaño Ancho: 12 metros, alto: 4 metros

Tipo Anuncio MANTAS



Sistema Integral de Monitoreo de Espectaculares
Reporte de recorrido

Usuario andres.roman

Id Encuesta: 25086 - Ticket:4181 - Estatus:Autorizado

| | |
|------------------------------|--------------------------|
| Período Electoral | CAMPAÑA |
| Ámbito | Local |
| Partido Político | PARTIDO SOCIAL DEMOCRATA |
| Otro Partido | PARTIDO SOCIALDEMOCRATA |
| Nombre Candidato | PACO SALINAS |
| Descripción del Cargo | PRESIDENTE MUNICIPAL |
| Otro Cargo | |
| Lema / Versión | YA ES TIEMPO |

| | |
|----------------------------|----------------------------|
| Entidad | MORELOS |
| Municipio | ZACATEPEC |
| Colonia | CENTRO |
| Calle | EFREN MANCILLA |
| Número | 1 |
| Entre calle | ALLENDE |
| Y Calle | MARIANO MATAMOS |
| C.P. | 62780 |
| Referencia | FRENTE A CANCHAS DE FUTBOL |
| Distritos Federales | DISTRITO IV |
| Distritos Locales | DISTRITO X |

Observaciones
Tamaño Ancho: 12 metros, alto: 4 metros

Tipo Anuncio MANTAS

Sistema Integral de Monitoreo de Espectaculares
Reporte de recorrido

Usuario andres.roman

Id Encuesta: 25087 - Ticket:4181 - Estatus: Autorizado

| | |
|------------------------------|--------------------------|
| Período Electoral | CAMPAÑA |
| Ámbito | Local |
| Partido Político | PARTIDO SOCIAL DEMOCRATA |
| Otro Partido | PARTIDO SOCIALDEMOCRATA |
| Nombre Candidato | PACO SALINAS |
| Descripción del Cargo | PRESIDENTE MUNICIPAL |
| Otro Cargo | |
| Lema / Versión | YA ES TIEMPO |

| | |
|----------------------------|----------------------------|
| Entidad | MORELOS |
| Municipio | ZACATEPEC |
| Colonia | CENTRO |
| Calle | ESCUADRÓN 201 |
| Número | SIN NÚMERO |
| Entre calle | FRANCISCO I MADERO |
| Y Calle | JOSÉ MARÍA MORELOS Y PAVÓN |
| C.P. | 62780 |
| Referencia | FRENTE A ESTADIO DE FUTBOL |
| Distritos Federales | DISTRITO IV |
| Distritos Locales | DISTRITO X |

Observaciones
Tamaño Ancho: 8 metros, alto: 3 metros

Tipo Anuncio MANTAS

Sistema Integral de Monitoreo de Espectaculares

Reporte de recorrido

Usuario enrique.garciaa

Id Encuesta: 25180 - Ticket:4191 - Estatus: Autorizado

| | |
|------------------------------|--------------------------|
| Período Electoral | CAMPAÑA |
| Ámbito | Local |
| Partido Político | PARTIDO SOCIAL DEMOCRATA |
| Otro Partido | PARTIDO SOCIAL DEMOCRATA |
| Nombre Candidato | MARISA CANGAS |
| Descripción del Cargo | DIPUTADO LOCAL |
| Otro Cargo | |
| Lema / Versión | A MI FAMILIA SI LE LATE |

| | |
|----------------------------|-------------------|
| Entidad | MORELOS |
| Municipio | CUAUTLA |
| Colonia | MANANTIALES |
| Calle | AV. REFORMA |
| Número | S/N |
| Entre calle | PALO GRANDE |
| Y Calle | MARIANO MATAMOROS |
| C.P. | 62749 |
| Referencia | FRENTE A VIPS |
| Distritos Federales | DISTRITO III |
| Distritos Locales | DISTRITO XIV |

Observaciones

Tamaño Ancho: 2.5 metros, alto: 2.5 metros

Tipo Anuncio MANTAS



Sistema Integral de Monitoreo de Espectaculares

Reporte de recorrido

Usuario rosario.montes

Id Encuesta: 26241 - Ticket:4314 - Estatus: Autorizado

| | |
|------------------------------|-------------------------------------|
| Período Electoral | CAMPAÑA |
| Ámbito | Local |
| Partido Político | PARTIDO SOCIAL DEMOCRATA |
| Otro Partido | SOCIALDEMOCRATA DE MORELOS |
| Nombre Candidato | ALFONSO DE JESUS |
| Descripción del Cargo | PRESIDENTE MUNICIPAL |
| Otro Cargo | |
| Lema / Versión | LA POLITICA AL SERVICIO DE LA GENTE |

| | |
|----------------------------|---------------------|
| Entidad | MORELOS |
| Municipio | JOJUTLA |
| Colonia | CENTRO |
| Calle | JUAREZ |
| Número | S/N |
| Entre calle | GUILLERMO PRIETO |
| Y Calle | CONSTITUCIPN DEL 57 |
| C.P. | 62900 |
| Referencia | AL LADO DE WALDOS |
| Distritos Federales | DISTRITO IV |
| Distritos Locales | DISTRITO XI |

Observaciones

Tamaño Ancho: 8 metros, alto: 4 metros



Tipo Anuncio MARQUESINAS

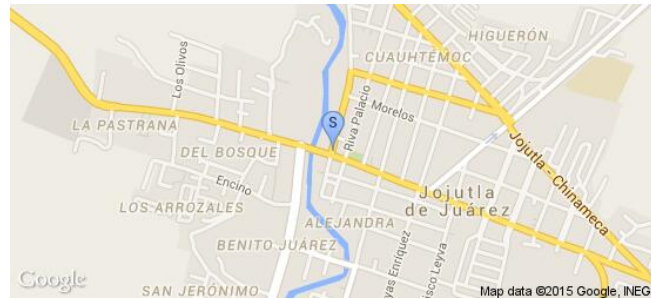

Sistema Integral de Monitoreo de Espectaculares

Reporte de recorrido

Usuario andres.roman

Id Encuesta: 26260 - Ticket:4319 - Estatus:Autorizado

| | |
|------------------------------|-------------------------------------|
| Período Electoral | CAMPAÑA |
| Ámbito | Local |
| Partido Político | PARTIDO SOCIAL DEMOCRATA |
| Otro Partido | PARTIDO SOCIALDEMOCRATA |
| Nombre Candidato | ALFONSO DE JESÚS PONCHITO |
| Descripción del Cargo | PRESIDENTE MUNICIPAL |
| Otro Cargo | |
| Lema / Versión | LA POLÍTICA AL SERVICIO DE LA GENTE |

| | |
|----------------------------|--------------------------------|
| Entidad | MORELOS |
| Municipio | JOJUTLA |
| Colonia | LOS PILARES |
| Calle | 17 DE ABRIL |
| Número | SIN NÚMERO |
| Entre calle | SIN NOMBRE |
| Y Calle | SIN NOMBRE |
| C.P. | 62900 |
| Referencia | A LA ENTRADA DE RINCON TARASCO |
| Distritos Federales | DISTRITO IV |
| Distritos Locales | DISTRITO XI |

Observaciones

Tamaño Ancho: 6 metros, alto: 4 metros

Tipo Anuncio VALLAS



Sistema Integral de Monitoreo de Espectaculares
Reporte de recorrido

Usuario andres.roman

Id Encuesta: 26337 - Ticket:4327 - Estatus:Autorizado

| | |
|------------------------------|-------------------------------------|
| Período Electoral | CAMPAÑA |
| Ámbito | Local |
| Partido Político | PARTIDO SOCIAL DEMOCRATA |
| Otro Partido | PARTIDO SOCIALDEMOCRATA |
| Nombre Candidato | ALFONSO DE JESUS PONCHITO |
| Descripción del Cargo | PRESIDENTE MUNICIPAL |
| Otro Cargo | |
| Lema / Versión | LA POLÍTICA AL SERVICIO DE LA GENTE |

| | |
|----------------------------|------------------------------------|
| Entidad | MORELOS |
| Municipio | JOJUTLA |
| Colonia | JOSÉ GUADALUPE NAVA |
| Calle | 17 DE ABRIL |
| Número | SIN NÚMERO |
| Entre calle | CALLE DEL CANAL |
| Y Calle | AL CAMPO |
| C.P. | 62900 |
| Referencia | SOBRE HOTEL MONTECARLO MONTE CALLO |
| Distritos Federales | DISTRITO IV |
| Distritos Locales | DISTRITO XI |

Observaciones
Tamaño Ancho: 6 metros, alto: 3 metros

Tipo Anuncio MANTAS

Sistema Integral de Monitoreo de Espectaculares

Reporte de recorrido

Usuario andres.roman

Id Encuesta: 39772 - Ticket:6242 - Estatus:Autorizado

| | |
|------------------------------|--------------------------|
| Período Electoral | CAMPAÑA |
| Ámbito | Local |
| Partido Político | PARTIDO SOCIAL DEMOCRATA |
| Otro Partido | PARTIDO SOCIALDEMOCRATA |
| Nombre Candidato | CARLOS ARTURO QUIROZ |
| Descripción del Cargo | DIPUTADO LOCAL |
| Otro Cargo | |
| Lema / Versión | UN CIUDADANO CON VALORES |

| | |
|----------------------------|-----------------------------------|
| Entidad | MORELOS |
| Municipio | CUERNAVACA |
| Colonia | ACAPANTZINGO |
| Calle | AUTOPISTA. CUERNAVACA CHILPANCIGO |
| Número | SN |
| Entre calle | LOS HULES |
| Y Calle | QUEVEDO |
| C.P. | 62070 |
| Referencia | SALIDA TABACHINES HACIA MEXICO |
| Distritos Federales | |
| Distritos Locales | DISTRITO IV |

Observaciones CASA DE CAMPAÑA

Tamaño Ancho: 8 metros, alto: 10 metros

Tipo Anuncio MANTAS

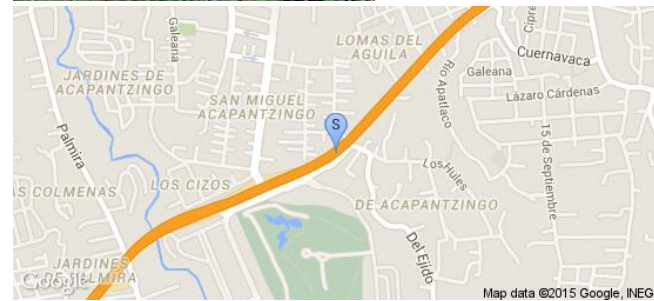

Sistema Integral de Monitoreo de Espectaculares

Reporte de recorrido

Usuario rosario.montes

Id Encuesta: 39816 - Ticket:6252 - Estatus: Autorizado

| | |
|------------------------------|-----------------------------|
| Período Electoral | CAMPAÑA |
| Ámbito | Local |
| Partido Político | PARTIDO SOCIAL DEMOCRATA |
| Otro Partido | SOCIALDEMOCRATA DE MORELOS |
| Nombre Candidato | ALDO Y CUAUHTEMOC |
| Descripción del Cargo | PRESIDENTE |
| Otro Cargo | |
| Lema / Versión | ACABEMOS CON LOS CORRUPOTOS |

| | |
|----------------------------|-----------------------------|
| Entidad | MORELOS |
| Municipio | TEMIXCO |
| Colonia | VALLE VERDE |
| Calle | CAFRETERA MEXICO ACAPULCO |
| Número | N/N |
| Entre calle | SANTA CRUZ |
| Y Calle | MIGUEL HIDALGO |
| C.P. | 62585 |
| Referencia | ANTES DE LIBRAMIENTO ZAPATA |
| Distritos Federales | DISTRITO II |
| Distritos Locales | DISTRITO V |

Observaciones

Tamaño Ancho: 10 metros, alto: 6 metros

Tipo Anuncio PANORÁMICOS



Sistema Integral de Monitoreo de Espectaculares

Reporte de recorrido

Usuario rosario.montes

Id Encuesta: 39817 - Ticket:6252 - Estatus: Autorizado

| | |
|------------------------------|-----------------------------------|
| Período Electoral | CAMPAÑA |
| Ámbito | Local |
| Partido Político | PARTIDO SOCIAL DEMOCRATA |
| Otro Partido | SOCIAL DEMOCRATA DE MORELOS |
| Nombre Candidato | ALFO Y CUAHTEMOC |
| Descripción del Cargo | DIPUTADO FEDERAL |
| Otro Cargo | |
| Lema / Versión | POR TI ACABEMOS CON LOS CORRUPTOS |

| | |
|----------------------------|-----------------------------|
| Entidad | MORELOS |
| Municipio | TEMIXCO |
| Colonia | CAMPO SOTELO |
| Calle | CARRETERA MEXICO CUERNAVACA |
| Número | S/N |
| Entre calle | MIGUEL HIDALGO |
| Y Calle | SANTA CRUZ |
| C.P. | 62585 |
| Referencia | ENTRONQUE EMILIANO ZAPATA |
| Distritos Federales | DISTRITO II |
| Distritos Locales | DISTRITO V |

Observaciones

Tamaño Ancho: 10 metros, alto: 10 metros

Tipo Anuncio PARABUSES

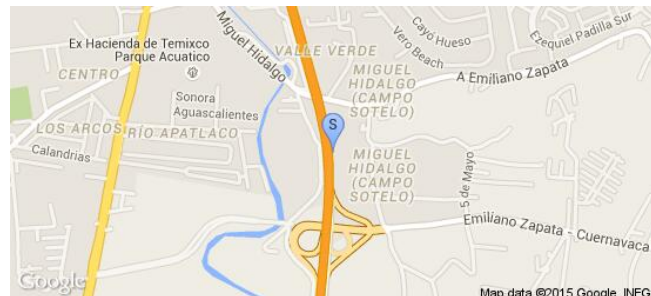

Sistema Integral de Monitoreo de Espectaculares

Reporte de recorrido

Usuario rosario.montes

Id Encuesta: 39820 - Ticket:6252 - Estatus: Autorizado

| | |
|------------------------------|---|
| Período Electoral | CAMPAÑA |
| Ámbito | Local |
| Partido Político | PARTIDO SOCIAL DEMOCRATA |
| Otro Partido | SOCIALDEMOCRATA DE MORELOS |
| Nombre Candidato | MAURICIO LARA |
| Descripción del Cargo | PRESIDENTE MUNICIPAL |
| Otro Cargo | |
| Lema / Versión | POR UN ZAPATA COMPROMETIDO VON SU GENTE |

| | |
|----------------------------|---------------------------|
| Entidad | MORELOS |
| Municipio | TEMIXCO |
| Colonia | FRACCIONAMIENTO MERIDA |
| Calle | CARRETERA MEXICO ACAPULCO |
| Número | S/N |
| Entre calle | SIN NOMBRE |
| Y Calle | SIN NOMBRE |
| C.P. | 62580 |
| Referencia | CERCA DE TORRE MORELOS |
| Distritos Federales | |
| Distritos Locales | DISTRITO VII |

Observaciones

Tamaño Ancho: 10 metros, alto: 6 metros

Tipo Anuncio PANORÁMICOS

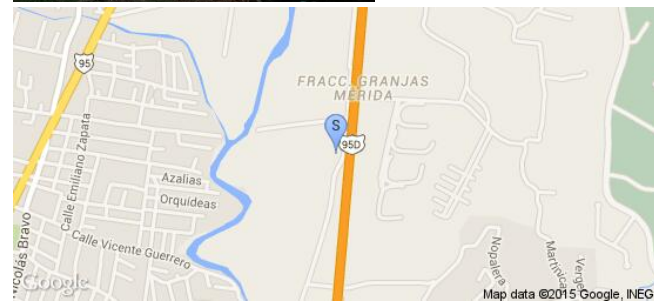

Sistema Integral de Monitoreo de Espectaculares

Reporte de recorrido

Usuario andres.roman

Id Encuesta: 40058 - Ticket:6298 - Estatus: Autorizado

| | |
|------------------------------|----------------------------------|
| Período Electoral | CAMPAÑA |
| Ámbito | Local |
| Partido Político | PARTIDO SOCIAL DEMOCRATA |
| Otro Partido | PARTIDO SOCIALDEMOCRATA |
| Nombre Candidato | CUAHEMOC BLANCO |
| Descripción del Cargo | PRESIDENTE MUNICIPAL |
| Otro Cargo | |
| Lema / Versión | POR TI SEGURIDAD PARA TU FAMILIA |

| | |
|----------------------------|-----------------------------|
| Entidad | MORELOS |
| Municipio | CUERNAVACA |
| Colonia | SATÉLITE |
| Calle | AMAPOLA |
| Número | 180 |
| Entre calle | AMAPOLA |
| Y Calle | AUTOPISTA MEXICO CUERNAVACA |
| C.P. | 62460 |
| Referencia | PUENTE PEATONAL |
| Distritos Federales | |
| Distritos Locales | DISTRITO II |

Observaciones CUAU Y ALDO DIP LOCAL DTO. II

Tamaño Ancho: 12 metros, alto: 8 metros

Tipo Anuncio MARQUESINAS

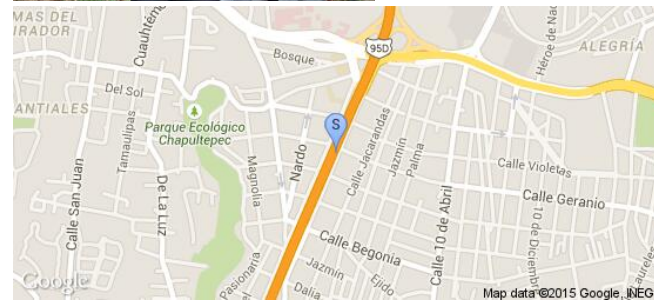

Sistema Integral de Monitoreo de Espectaculares

Reporte de recorrido

Usuario andres.roman

Id Encuesta: 40062 - Ticket:6298 - Estatus:Autorizado

| | |
|------------------------------|--|
| Período Electoral | CAMPAÑA |
| Ámbito | Local |
| Partido Político | PARTIDO SOCIAL DEMOCRATA |
| Otro Partido | PARTIDO SOCIALDEMOCRATA |
| Nombre Candidato | CUAUHTEMOC BLANCO |
| Descripción del Cargo | PRESIDENTE MUNICIPAL |
| Otro Cargo | |
| Lema / Versión | GARANTIZAREMOS TU SEGURIDAD MI COMPROMISO ES CONTIGO |

| | |
|----------------------------|-----------------------------|
| Entidad | MORELOS |
| Municipio | CUERNAVACA |
| Colonia | RICARDO FLORES MAGON |
| Calle | AUTOPISTA MEXICO CUERNAVACA |
| Número | SN |
| Entre calle | AUTOPISTA |
| Y Calle | NUEVO LEON |
| C.P. | 62370 |
| Referencia | CERCA DE NAVE INDUSTRIAL |
| Distritos Federales | |
| Distritos Locales | DISTRITO II |

Observaciones

Tamaño Ancho: 12 metros, alto: 8 metros

Tipo Anuncio PANORÁMICOS

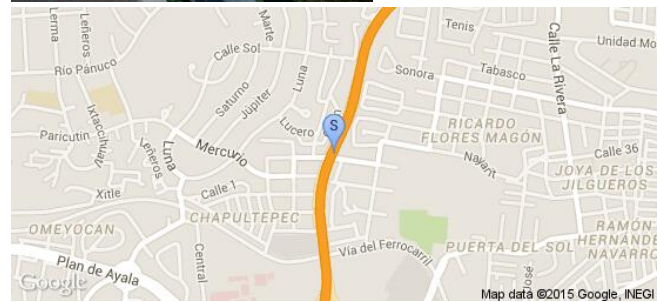
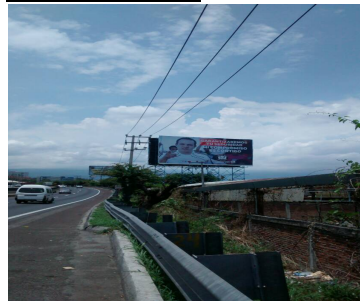

Sistema Integral de Monitoreo de Espectaculares

Reporte de recorrido

Usuario andres.roman

Id Encuesta: 40063 - Ticket:6298 - Estatus:Autorizado

| | |
|------------------------------|--|
| Período Electoral | CAMPAÑA |
| Ámbito | Local |
| Partido Político | PARTIDO SOCIAL DEMOCRATA |
| Otro Partido | PARTIDO SOCIALDEMOCRATA |
| Nombre Candidato | CUAUHTEMOC BLANCO |
| Descripción del Cargo | PRESIDENTE MUNICIPAL |
| Otro Cargo | |
| Lema / Versión | GARANTIZAREMOS TU SEGURIDAD MI COMPROMISO ES CONTIGO |

| | |
|----------------------------|-------------------------------|
| Entidad | MORELOS |
| Municipio | CUERNAVACA |
| Colonia | RICARDO FLORES MAGON |
| Calle | AUTOPISTA MEXICO CUERNAVACA |
| Número | SN |
| Entre calle | ZACATECAS |
| Y Calle | NUEVO LEON |
| C.P. | 62370 |
| Referencia | ATRAS DE NAVE INDUSTRIALMENTE |
| Distritos Federales | |
| Distritos Locales | DISTRITO II |

Observaciones VISTA POSTERIOR

Tamaño Ancho: 12 metros, alto: 8 metros

Tipo Anuncio PANORÁMICOS

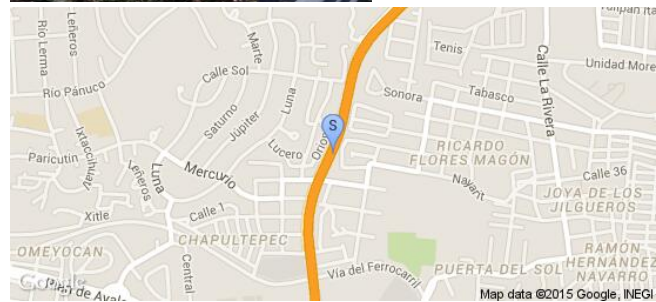

Sistema Integral de Monitoreo de Espectaculares

Reporte de recorrido

Usuario rosario.montes

Id Encuesta: 41204 - Ticket:6511 - Estatus:Autorizado

| | |
|-----------------------|----------------------------|
| Período Electoral | CAMPAÑA |
| Ámbito | Local |
| Partido Político | PARTIDO SOCIAL DEMOCRATA |
| Otro Partido | SOCIALDEMOCRATA DE MORELOS |
| Nombre Candidato | PACO SALINAS |
| Descripción del Cargo | PRESIDENTE MUNICIPAL |
| Otro Cargo | |
| Lema / Versión | YA ES TIEMPI |

| | |
|---------------------|--------------------------------|
| Entidad | MORELOS |
| Municipio | ZACATEPEC |
| Colonia | BENITO JUAREZ |
| Calle | VALENTIN GOMEZ FARIAS |
| Número | S/B |
| Entre calle | CARRETERA ZACATEPEC SANTA ROSA |
| Y Calle | OTILIO MONTAÑO |
| C.P. | 62780 |
| Referencia | A UN COSTADO DE GASOLINERA |
| Distritos Federales | |
| Distritos Locales | DISTRITO X |

Observaciones

Tamaño Ancho: 10 metros, alto: 4 metros

Tipo Anuncio MANTAS



Sistema Integral de Monitoreo de Espectaculares

Reporte de recorrido

Usuario rosario.montes

Id Encuesta: 41205 - Ticket:6511 - Estatus:Autorizado

| | |
|------------------------------|----------------------------|
| Período Electoral | CAMPAÑA |
| Ámbito | Local |
| Partido Político | PARTIDO SOCIAL DEMOCRATA |
| Otro Partido | SOCIALDEMOCRATA DE MORELOS |
| Nombre Candidato | PACO SALINAS |
| Descripción del Cargo | PRESIDENTE MUNICIPAL |
| Otro Cargo | |
| Lema / Versión | YA ES TIEMPO |

| | |
|----------------------------|---------------|
| Entidad | MORELOS |
| Municipio | ZACATEPEC |
| Colonia | BENITO JUAREZ |
| Calle | LUIS MORS |
| Número | S/N |
| Entre calle | GOMEZ FARIAS |
| Y Calle | BENITO JUAREZ |
| C.P. | 62780 |
| Referencia | FRENTE A OXXO |
| Distritos Federales | |
| Distritos Locales | DISTRITO X |

Observaciones

Tamaño Ancho: 4 metros, alto: 2 metros

Tipo Anuncio MANTAS



Sistema Integral de Monitoreo de Espectaculares

Reporte de recorrido

Usuario rosario.montes

Id Encuesta: 41208 - Ticket:6511 - Estatus: Autorizado

| | |
|------------------------------|--------------------------|
| Período Electoral | CAMPAÑA |
| Ámbito | Local |
| Partido Político | PARTIDO SOCIAL DEMOCRATA |
| Otro Partido | SOCIALDEMOCRATA |
| Nombre Candidato | PACO SALINAS |
| Descripción del Cargo | PRESIDENTE MUNICIPAL |
| Otro Cargo | |
| Lema / Versión | YA ES TIEMPO |

| | |
|----------------------------|-----------------|
| Entidad | MORELOS |
| Municipio | ZACATEPEC |
| Colonia | CENTRO |
| Calle | EFREN MANCILLA |
| Número | 1 |
| Entre calle | MATAMOROS |
| Y Calle | JOSE RUIZ |
| C.P. | 62780 |
| Referencia | FRENTE A CAMPOS |
| Distritos Federales | |
| Distritos Locales | DISTRITO X |

Observaciones

Tamaño Ancho: 12 metros, alto: 6 metros

Tipo Anuncio MANTAS



Sistema Integral de Monitoreo de Espectaculares
Reporte de recorrido

Usuario rosario.montes

Id Encuesta: 41211 - Ticket:6511 - Estatus: Autorizado

| | |
|------------------------------|----------------------------|
| Período Electoral | CAMPAÑA |
| Ámbito | Local |
| Partido Político | PARTIDO SOCIAL DEMOCRATA |
| Otro Partido | SOCIALDEMOCRATA DE MORELOS |
| Nombre Candidato | PACO SALINAS |
| Descripción del Cargo | PRESIDENTE MUNICIPAL |
| Otro Cargo | |
| Lema / Versión | YA ES TIEMPO |

| | |
|----------------------------|-------------------|
| Entidad | MORELOS |
| Municipio | ZACATEPEC |
| Colonia | CENTRO |
| Calle | MORELOS |
| Número | S/N |
| Entre calle | ESCUADRON 201 |
| Y Calle | LAZARO CARDENAS |
| C.P. | 62780 |
| Referencia | FRENTE AL ZOCALO1 |
| Distritos Federales | |
| Distritos Locales | DISTRITO X |

Observaciones
Tamaño Ancho: 10 metros, alto: 4 metros

Tipo Anuncio MANTAS

Sistema Integral de Monitoreo de Espectaculares

Reporte de recorrido

Usuario rosario.montes

Id Encuesta: 41356 - Ticket:6536 - Estatus:Autorizado

| | |
|------------------------------|----------------------------|
| Período Electoral | CAMPAÑA |
| Ámbito | Local |
| Partido Político | PARTIDO SOCIAL DEMOCRATA |
| Otro Partido | SOCIALDEMOCRATA DE MORELOS |
| Nombre Candidato | N/A |
| Descripción del Cargo | INSTITUCIONAL LOCAL |
| Otro Cargo | |
| Lema / Versión | ZACATEPEC SI ME LATE |

| | |
|----------------------------|--------------------------|
| Entidad | MORELOS |
| Municipio | ZACATEPEC |
| Colonia | GALEANA |
| Calle | CARRERA ALPUYECA JOJUTLA |
| Número | S/N |
| Entre calle | GUERRERO |
| Y Calle | MADERO |
| C.P. | 62780 |
| Referencia | FRENTE. CAMPO DE GUT BOL |
| Distritos Federales | |
| Distritos Locales | DISTRITO X |

Observaciones

Tamaño Ancho: 12 metros, alto: 8 metros

Tipo Anuncio PANORÁMICOS

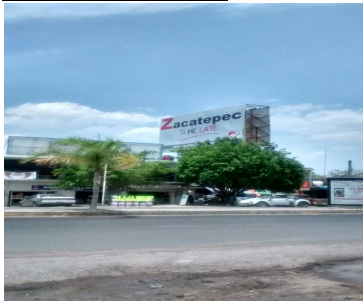

Sistema Integral de Monitoreo de Espectaculares

Reporte de recorrido

Usuario javier.ramirez

Id Encuesta: 25902 - Ticket:4277 - Estatus: Autorizado

| | |
|-----------------------|-------------------------------------|
| Período Electoral | CAMPAÑA |
| Ámbito | Local |
| Partido Político | PARTIDO SOCIAL DEMOCRATA |
| Otro Partido | PARTIDO DEMOCRATA |
| Nombre Candidato | MIGUEL ANGEL SOTO Y ANABEL ARELLANO |
| Descripción del Cargo | PRESIDENTE MUNICIPAL |
| Otro Cargo | |
| Lema / Versión | MI UNICA PROMESA YO SI TE CUMPLO |

| | |
|---------------------|--|
| Entidad | NUEVO LEÓN |
| Municipio | SAN PEDRO GARZA GARCÍA |
| Colonia | SAN PEDRO |
| Calle | MANUEL GONZALEZ |
| Número | 106 |
| Entre calle | JOSE VASCONCELOS |
| Y Calle | GARZA AYALA |
| C.P. | 66230 |
| Referencia | CRUCERO FRENTE A ESCUELA GUADALUPE SAGRADO CORAZON |
| Distritos Federales | DISTRITO I |
| Distritos Locales | DISTRITO I |

Observaciones PROPAGANDA EN NEGOCIO FONDA LOS MOLKAJETES

Tamaño Ancho: 1.5 metros, alto: 1.5 metros

Tipo Anuncio MANTAS



Sistema Integral de Monitoreo de Espectaculares
Reporte de recorrido

Usuario eric.marin

Id Encuesta: 15281 - Ticket:2798 - Estatus: Autorizado

Período Electoral CAMPAÑA
Ámbito Local

Partido Político PARTIDO SOCIAL DEMOCRATA

Otro Partido .

Nombre Candidato OSCAR PERALTA ALLENDE

Descripción del Cargo OTRO LOCAL

Otro Cargo
Lema / Versión JUNTOS POR UN HUAUTLA MEJOR

Observaciones BARDA DE TABICON/ PROCESO ELECTORAL ANTEROR

Entidad OAXACA
Municipio HUAUTLA DE JIMÉNEZ
Colonia CENTRO
Calle CUAUHTEMOC
Número S/N
Entre calle CUAUHTEMOC
Y Calle 5 DE MAYO
C.P. 68500
Referencia A LADO DE PANADERIA LA GUADALUPANA
Distritos Federales
Distritos Locales DISTRITO XVII

Tamaño Ancho: 5 metros, alto: 3 metros

Tipo Anuncio MUROS
