

Sistema Integral de Monitoreo de Espectaculares

Reporte de recorrido

Usuario agustin.martinez

Id Encuesta: 14669 - Ticket:2708 - Estatus: Autorizado

Período Electoral	CAMPAÑA
Ámbito	Local
Partido Político	PARTIDO HUMANISTA
Otro Partido	
Nombre Candidato	EUNICE SIERRA
Descripción del Cargo	DIPUTADO LOCAL
Otro Cargo	
Lema / Versión	RESPUESTA EFECTIVA

Entidad	DISTRITO FEDERAL
Municipio	GUSTAVO A. MADERO
Colonia	ARAGON INGUARAN
Calle	DEL PARQUE
Número	2
Entre calle	CANGRESO DE LA UNION
Y Calle	PEÑOTL
C.P.	07820
Referencia	BODEGA DE POLLO
Distritos Federales	
Distritos Locales	DISTRITO VII

Observaciones

Tamaño Ancho: 3 metros, alto: 2 metros

Tipo Anuncio MANTAS



Sistema Integral de Monitoreo de Espectaculares
Reporte de recorrido

Usuario mario.martinez

Id Encuesta: 21004 - Ticket:3677 - Estatus: Autorizado

Período Electoral	CAMPAÑA
Ámbito	Local
Partido Político	PARTIDO HUMANISTA
Otro Partido	
Nombre Candidato	SOTERI
Descripción del Cargo	JEFES DELEGACIONALES
Otro Cargo	
Lema / Versión	SOY HUMANISTA YO TE RESPETO

Entidad	DISTRITO FEDERAL
Municipio	AZCAPOTZALCO
Colonia	SAN ANDRES
Calle	CALZ DE GPE
Número	SN
Entre calle	PAPALOAPAN
Y Calle	CLZADA DE GPE
C.P.	02240
Referencia	NA
Distritos Federales	
Distritos Locales	DISTRITO III

Observaciones	NA
----------------------	----

Tamaño	Ancho: .9 metros, alto: .9 metros
---------------	-----------------------------------

Tipo Anuncio	MANTAS
---------------------	--------

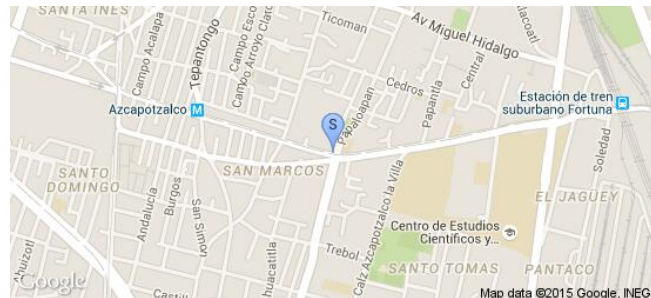
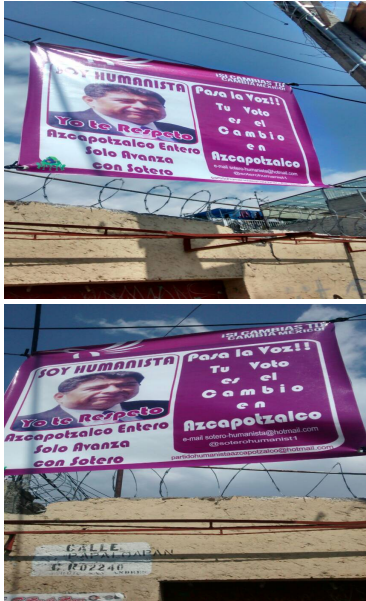

Sistema Integral de Monitoreo de Espectaculares
Reporte de recorrido

Usuario evelia.cancino

Id Encuesta: 21348 - Ticket:3723 - Estatus: Autorizado

Período Electoral	CAMPAÑA
Ámbito	Local
Partido Político	PARTIDO HUMANISTA
Otro Partido	
Nombre Candidato	EUNICE SIERRA
Descripción del Cargo	DIPUTADO LOCAL
Otro Cargo	
Lema / Versión	TU VECINA CONTINUA

Entidad	DISTRITO FEDERAL
Municipio	GUSTAVO A. MADERO
Colonia	INDUSTRIAL
Calle	MISTERIOS
Número	SIN NÚMERO
Entre calle	EXELSIOR
Y Calle	ROMO ANGUIANO
C.P.	07800
Referencia	FÁRMACOS HOMEOPATÍA
Distritos Federales	
Distritos Locales	DISTRITO II

Observaciones
Tamaño Ancho: 5 metros, alto: 2 metros

Tipo Anuncio MUROS

Sistema Integral de Monitoreo de Espectaculares

Reporte de recorrido

Usuario evelia.cancino

Id Encuesta: 21351 - Ticket:3723 - Estatus:Autorizado

Período Electoral	CAMPAÑA
Ámbito	Local
Partido Político	PARTIDO HUMANISTA
Otro Partido	
Nombre Candidato	EUNICE SIERRA
Descripción del Cargo	DIPUTADO LOCAL
Otro Cargo	
Lema / Versión	VECINA TRABAJANDO PARA TI

Entidad	DISTRITO FEDERAL
Municipio	GUSTAVO A. MADERO
Colonia	GUADALUPE TEPEYAC
Calle	FC HIDALGO
Número	SIN NUMERO
Entre calle	ABEL
Y Calle	LAGO VICTORIA
C.P.	07840
Referencia	MONTEAÑBAN
Distritos Federales	DISTRITO II
Distritos Locales	

Observaciones

Tamaño Ancho: 12 metros, alto: 2 metros

Tipo Anuncio MUROS

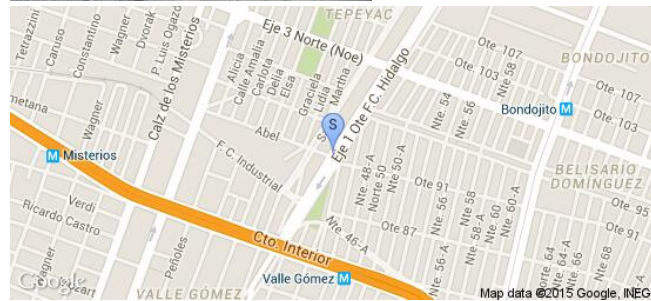
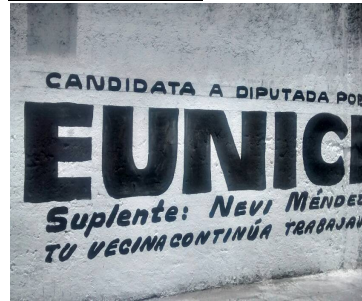

Sistema Integral de Monitoreo de Espectaculares
Reporte de recorrido

Usuario armando.diaz

Id Encuesta: 21574 - Ticket:3755 - Estatus:Autorizado

Período Electoral	CAMPAÑA
Ámbito	Local
Partido Político	PARTIDO HUMANISTA
Otro Partido	
Nombre Candidato	FRANCISCO ROMERO VELAZQUEZ
Descripción del Cargo	DIPUTADO LOCAL
Otro Cargo	
Lema / Versión	SERE TU MEJOR EMPLEADO

Entidad	DISTRITO FEDERAL
Municipio	GUSTAVO A. MADERO
Colonia	U H ACUEDUCTO GUADALUPE
Calle	RIO SAN JOAQUÍN
Número	SN
Entre calle	AV DE DESRMBOCADURA
Y Calle	B
C.P.	07300
Referencia	FRENTE A PUENTE PEATONAL DEL ARBOLILLO
Distritos Federales	
Distritos Locales	DISTRITO II

Observaciones 2 LONAS

Tamaño Ancho: 1 metros, alto: 1 metros

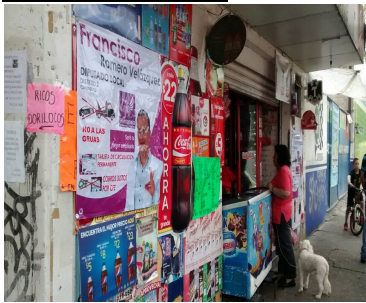
Tipo Anuncio MANTAS

Sistema Integral de Monitoreo de Espectaculares
Reporte de recorrido

Usuario armando.diaz

Id Encuesta: 21620 - Ticket:3764 - Estatus: Autorizado

Período Electoral	CAMPAÑA
Ámbito	Local
Partido Político	PARTIDO HUMANISTA
Otro Partido	
Nombre Candidato	FRANCISCO ROMERO VELAZQUEZ
Descripción del Cargo	DIPUTADO LOCAL
Otro Cargo	
Lema / Versión	SERE TU MEJOR EMPLEADO

Entidad	DISTRITO FEDERAL
Municipio	GUSTAVO A. MADERO
Colonia	JORGE NEGRETE
Calle	CUAUTEPEC
Número	SN
Entre calle	ARTURO SOTO RANGEL
Y Calle	RAMON NAVARRO
C.P.	07280
Referencia	FRENTE A CHEDRAUI
Distritos Federales	
Distritos Locales	DISTRITO II

Observaciones
Tamaño Ancho: 2 metros, alto: 1 metros

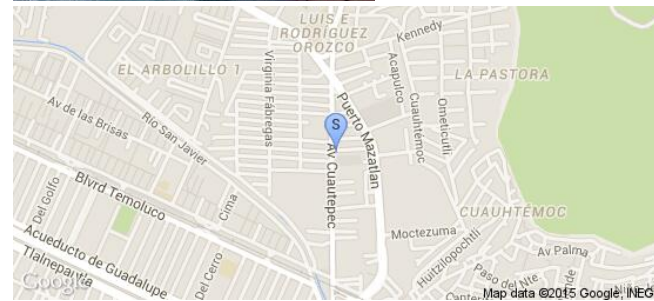
Tipo Anuncio MANTAS

Sistema Integral de Monitoreo de Espectaculares

Reporte de recorrido

Usuario armando.diaz

Id Encuesta: 21621 - Ticket:3764 - Estatus: Autorizado

Período Electoral	CAMPAÑA
Ámbito	Local
Partido Político	PARTIDO HUMANISTA
Otro Partido	
Nombre Candidato	FRANCISCO ROMERO VELAZQUEZ
Descripción del Cargo	DIPUTADO LOCAL
Otro Cargo	
Lema / Versión	SERE TU MEJOR EMPLEADO

Entidad	DISTRITO FEDERAL
Municipio	GUSTAVO A. MADERO
Colonia	JORGE NEGRETE
Calle	CALZ CHALMA LA VILLA
Número	28
Entre calle	VIRGINIA FABREGAS
Y Calle	RIO SAN PEDRO
C.P.	07280
Referencia	FRENTE A UNIDAD MEDICINA FAMILIAR 49
Distritos Federales	
Distritos Locales	DISTRITO II

Observaciones

Tamaño Ancho: 2 metros, alto: 1 metros

Tipo Anuncio MANTAS

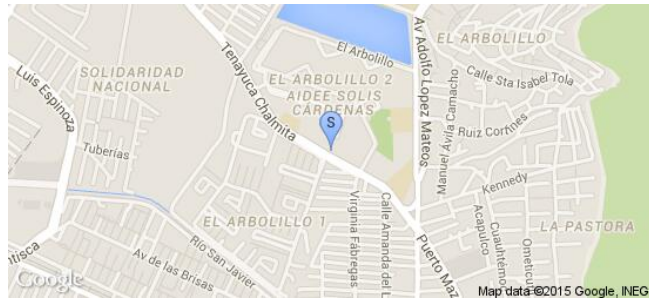

Sistema Integral de Monitoreo de Espectaculares

Reporte de recorrido

Usuario agustin.martinez

Id Encuesta: 21807 - Ticket:3788 - Estatus:Autorizado

Período Electoral	CAMPAÑA
Ámbito	Local
Partido Político	PARTIDO HUMANISTA
Otro Partido	
Nombre Candidato	EUNICE SIERRA
Descripción del Cargo	DIPUTADO LOCAL
Otro Cargo	
Lema / Versión	PARTICIPACION Y PROSPERIDAD

Entidad	DISTRITO FEDERAL
Municipio	GUSTAVO A. MADERO
Colonia	BELISARIO DOMINGUEZ
Calle	ALBINO CORZO
Número	5134
Entre calle	ALBINO CORZO
Y Calle	NORTE 64
C.P.	07869
Referencia	TIENDAS 3 B
Distritos Federales	
Distritos Locales	DISTRITO VII

Observaciones NA

Tamaño Ancho: 1.5 metros, alto: .8 metros

Tipo Anuncio MANTAS



Sistema Integral de Monitoreo de Espectaculares

Reporte de recorrido

Usuario pablo.garcia

Id Encuesta: 21871 - Ticket:3795 - Estatus: Autorizado

Período Electoral	CAMPAÑA
Ámbito	Local
Partido Político	PARTIDO HUMANISTA
Otro Partido	
Nombre Candidato	ALAN HOFFNER
Descripción del Cargo	JEFES DELEGACIONALES
Otro Cargo	
Lema / Versión	SOMOS HUMANOS, SOMOS REALES, SOMOS HUMANISTAS

Entidad	DISTRITO FEDERAL
Municipio	TLALPAN
Colonia	TLALCOLIGIA
Calle	CARRETERA FEDERAL A CUERNAVA
Número	5341
Entre calle	INSURGENTES
Y Calle	CRISTOBAL COLON
C.P.	14430
Referencia	OXXO
Distritos Federales	
Distritos Locales	DISTRITO XL

Observaciones

Tamaño Ancho: 3 metros, alto: 2 metros

Tipo Anuncio MANTAS

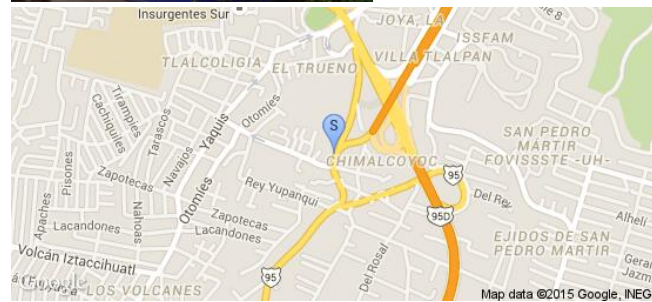

Sistema Integral de Monitoreo de Espectaculares

Reporte de recorrido

Usuario pablo.garcia

Id Encuesta: 22012 - Ticket:3810 - Estatus: Autorizado

Período Electoral	CAMPAÑA
Ámbito	Local
Partido Político	PARTIDO HUMANISTA
Otro Partido	
Nombre Candidato	ALAN HOFFNER ACOSTA
Descripción del Cargo	JEFES DELEGACIONALES
Otro Cargo	
Lema / Versión	JUNTOS RETOMAREMOS EL CAMINO

Entidad	DISTRITO FEDERAL
Municipio	TLALPAN
Colonia	LA JOYA
Calle	AV INSURGENTES SUR
Número	4386
Entre calle	CALLEJÓN SAN MARCOS
Y Calle	CONGRESO
C.P.	14090
Referencia	HONDA INSUR
Distritos Federales	
Distritos Locales	DISTRITO XXXVIII

Observaciones

Tamaño Ancho: 3 metros, alto: 2 metros

Tipo Anuncio MANTAS

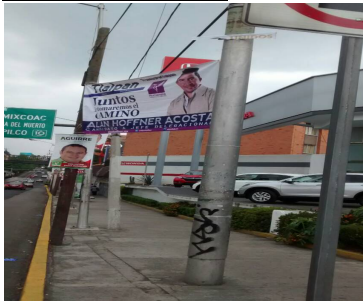

Sistema Integral de Monitoreo de Espectaculares

Reporte de recorrido

Usuario felix.rivera

Id Encuesta: 24032 - Ticket:4062 - Estatus: Autorizado

Período Electoral	CAMPAÑA
Ámbito	Local
Partido Político	PARTIDO HUMANISTA
Otro Partido	
Nombre Candidato	MAURICIO FIGUEROA
Descripción del Cargo	DIPUTADO LOCAL
Otro Cargo	
Lema / Versión	SOY HUMANISTA
Observaciones	LOCALIZADA EN CAMIONETA

Entidad	DISTRITO FEDERAL
Municipio	IZTAPALAPA
Colonia	BARRIO SANTA BARBARA
Calle	EJE 6 SUR
Número	SN
Entre calle	HUALQUILA
Y Calle	DE LA CRUZ
C.P.	09000
Referencia	FRENTE A OFFICE DEPOT
Distritos Federales	
Distritos Locales	DISTRITO XXXIV

Tamaño Ancho: 1 metros, alto: 1 metros

Tipo Anuncio MANTAS

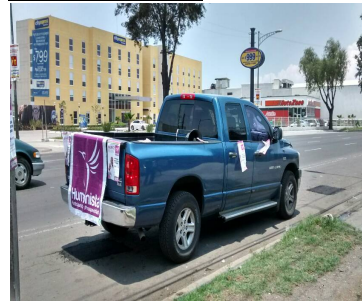

Sistema Integral de Monitoreo de Espectaculares

Reporte de recorrido

Usuario noe.cortes

Id Encuesta: 24123 - Ticket:4073 - Estatus: Autorizado

Período Electoral	CAMPAÑA
Ámbito	Local
Partido Político	PARTIDO HUMANISTA
Otro Partido	
Nombre Candidato	ALBERTO MUÑOZ C
Descripción del Cargo	DIPUTADO LOCAL
Otro Cargo	
Lema / Versión	AHORA NOS TOCA A LOS CIUDADANOS

Entidad	DISTRITO FEDERAL
Municipio	IZTAPALAPA
Colonia	EJERCITO CONSTITUCIONALISTA
Calle	CONSTITUCIÓN DE APATZINGAN
Número	SN
Entre calle	MANZANA 21
Y Calle	CONSTITUCIÓN DE APATZINGAN
C.P.	09220
Referencia	FRENTE A UNIDAD HABITACIONAL
Distritos Federales	
Distritos Locales	DISTRITO XIX

Observaciones

Tamaño Ancho: 2 metros, alto: 1 metros

Tipo Anuncio MANTAS

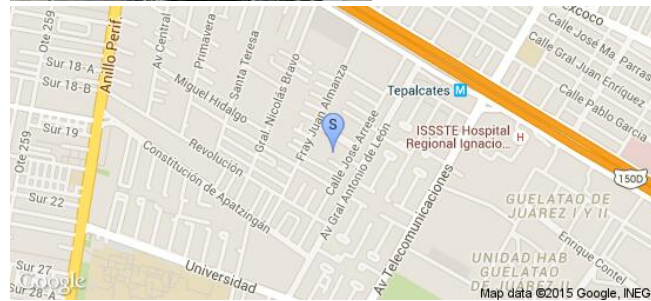

Sistema Integral de Monitoreo de Espectaculares

Reporte de recorrido

Usuario noe.cortes

Id Encuesta: 24127 - Ticket:4073 - Estatus:Autorizado

Período Electoral	CAMPAÑA
Ámbito	Local
Partido Político	PARTIDO HUMANISTA
Otro Partido	
Nombre Candidato	ALBERTO MUÑOZ C
Descripción del Cargo	DIPUTADO LOCAL
Otro Cargo	
Lema / Versión	AHORA NOS TOCA A LOS CIUDADANOS

Entidad	DISTRITO FEDERAL
Municipio	IZTAPALAPA
Colonia	TEPALCATES
Calle	CONSTITUCIÓN DE APATZINGAN
Número	SN
Entre calle	CANAL DE SAN JUAN
Y Calle	MANZANA 3
C.P.	09220
Referencia	FRENTE A HAMBURGUESAS
Distritos Federales	
Distritos Locales	DISTRITO XIX

Observaciones

Tamaño Ancho: 2 metros, alto: 1 metros

Tipo Anuncio MANTAS

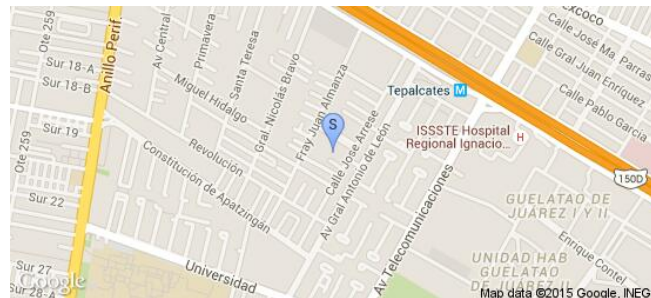

Sistema Integral de Monitoreo de Espectaculares

Reporte de recorrido

Usuario noe.cortes

Id Encuesta: 24297 - Ticket:4090 - Estatus: Autorizado

Período Electoral	CAMPAÑA
Ámbito	Local
Partido Político	PARTIDO HUMANISTA
Otro Partido	
Nombre Candidato	SLBERTO MUÑOZ C
Descripción del Cargo	DIPUTADO LOCAL
Otro Cargo	
Lema / Versión	AHORA NOS TOCA A LOS CIUDADANOS

Entidad	DISTRITO FEDERAL
Municipio	IZTAPALAPA
Colonia	TEPALCATES
Calle	CONSTITUCIÓN DE APATZINGAN
Número	SN
Entre calle	SIXTO VERDUSCO
Y Calle	CONSTITUCIÓN DE APATZINGAN
C.P.	09210
Referencia	FRENTE A CETIS 57
Distritos Federales	
Distritos Locales	DISTRITO XIX

Observaciones

Tamaño Ancho: 2 metros, alto: 1 metros

Tipo Anuncio MANTAS

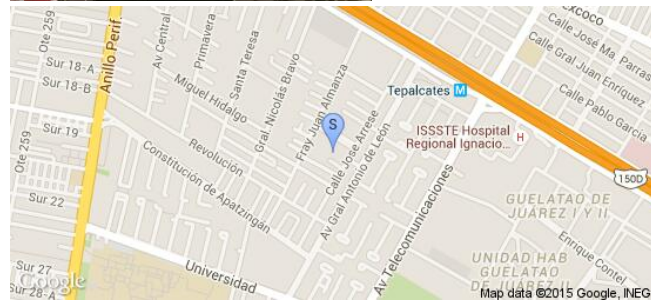

Sistema Integral de Monitoreo de Espectaculares

Reporte de recorrido

Usuario efrain.castellanos

Id Encuesta: 26129 - Ticket:4302 - Estatus:Autorizado

Período Electoral	CAMPAÑA
Ámbito	Local
Partido Político	PARTIDO HUMANISTA
Otro Partido	
Nombre Candidato	MA EUGENIO RAMOS GALICIA
Descripción del Cargo	DIPUTADO LOCAL
Otro Cargo	
Lema / Versión	SOY CIUDADANA COMO TU

Entidad	DISTRITO FEDERAL
Municipio	XOCHIMILCO
Colonia	SAN ISIDRO
Calle	AQUILES SERDAN
Número	46
Entre calle	4TO CALLEJÓN AQUILES SERDAN
Y Calle	AQUILES SERDAN
C.P.	16739
Referencia	JUNTO A MOLINO DE CHILES
Distritos Federales	
Distritos Locales	DISTRITO XXXVI

Observaciones

Tamaño Ancho: 2 metros, alto: 2 metros

Tipo Anuncio MANTAS



Sistema Integral de Monitoreo de Espectaculares
Reporte de recorrido

Usuario francisco.aguilera

Id Encuesta: 39346 - Ticket:6173 - Estatus:Autorizado

Período Electoral	CAMPAÑA
Ámbito	Local
Partido Político	PARTIDO HUMANISTA
Otro Partido	
Nombre Candidato	SOTERO
Descripción del Cargo	JEFES DELEGACIONALES
Otro Cargo	
Lema / Versión	SOY HUMANISTA YO TE RESPETO

Entidad	DISTRITO FEDERAL
Municipio	CUAUHTÉMOC
Colonia	DEL GAS
Calle	AV JARDIN
Número	SN
Entre calle	XOCOTITLA
Y Calle	JARDIN
C.P.	02950
Referencia	TIENDA K
Distritos Federales	
Distritos Locales	DISTRITO VIII

Observaciones NA

Tamaño Ancho: 1 metros, alto: 1 metros

Tipo Anuncio MANTAS

Sistema Integral de Monitoreo de Espectaculares
Reporte de recorrido

Usuario agustin.martinez

Id Encuesta: 39915 - Ticket:6266 - Estatus: Autorizado

Período Electoral	CAMPAÑA
Ámbito	Local
Partido Político	PARTIDO HUMANISTA
Otro Partido	
Nombre Candidato	EUNICE SIERRA
Descripción del Cargo	DIPUTADO LOCAL
Otro Cargo	
Lema / Versión	MI COMPROMISO ES TU SEGURIDAD

Entidad	DISTRITO FEDERAL
Municipio	GUSTAVO A. MADERO
Colonia	RIO BLANCO
Calle	A. ALBINO CORZO
Número	S/N
Entre calle	E.MOLINA
Y Calle	ORIENTE 95
C.P.	07859
Referencia	FRENTE A METROBUS
Distritos Federales	
Distritos Locales	DISTRITO VII

Observaciones
Tamaño Ancho: 1.5 metros, alto: 1.0 metros

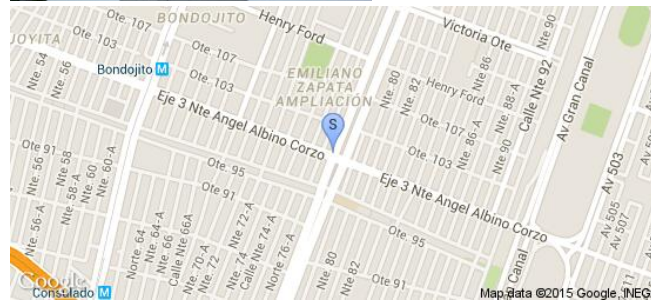
Tipo Anuncio MANTAS

Sistema Integral de Monitoreo de Espectaculares

Reporte de recorrido

Usuario carlos.cadena

Id Encuesta: 41159 - Ticket:6503 - Estatus:Autorizado

Período Electoral	CAMPAÑA
Ámbito	Local
Partido Político	PARTIDO HUMANISTA
Otro Partido	
Nombre Candidato	MAHOGANY B. SYNC HEZ
Descripción del Cargo	DIPUTADO LOCAL
Otro Cargo	
Lema / Versión	SI CAMBIAS TU , CAMBIA MEXICO

Entidad	DISTRITO FEDERAL
Municipio	GUSTAVO A. MADERO
Colonia	NUEVA ATZACOALCO
Calle	E. MOLINA
Número	S/N
Entre calle	CALLE 312
Y Calle	CALLE 314
C.P.	07420
Referencia	PARADA METROBUS NEW DIVAIN
Distritos Federales	
Distritos Locales	DISTRITO IV

Observaciones

Tamaño Ancho: 2 metros, alto: 1 metros

Tipo Anuncio MANTAS

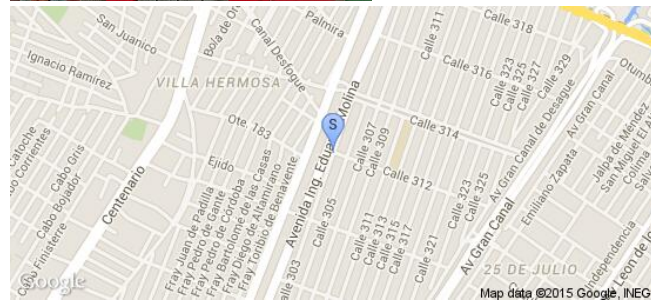

Sistema Integral de Monitoreo de Espectaculares

Reporte de recorrido

Usuario alejandro.leon

Id Encuesta: 41295 - Ticket:6525 - Estatus: Autorizado

Período Electoral	CAMPAÑA
Ámbito	Local
Partido Político	PARTIDO HUMANISTA
Otro Partido	
Nombre Candidato	JOSÉ ARMANDO RIVERA
Descripción del Cargo	DIPUTADO LOCAL
Otro Cargo	
Lema / Versión	EL PAIS ES LA SOLUCIÓN

Entidad	DISTRITO FEDERAL
Municipio	IZTAPALAPA
Colonia	PUEBLO SANTA MARIA AZTAHUACAN
Calle	EJE 5 SUR AV DE LAS TORRES
Número	SN
Entre calle	AV MÉXICO
Y Calle	EJE 5 SUR
C.P.	09500
Referencia	FRENTE A PRODUCTOS DE LIMPIEZA
Distritos Federales	
Distritos Locales	DISTRITO XXII

Observaciones 2 MANTAS IGUALES

Tamaño Ancho: 2 metros, alto: 1 metros

Tipo Anuncio MANTAS



Sistema Integral de Monitoreo de Espectaculares

Reporte de recorrido

Usuario fernando.anaya

Id Encuesta: 41395 - Ticket:6545 - Estatus: Autorizado

Período Electoral	CAMPAÑA
Ámbito	Local
Partido Político	PARTIDO HUMANISTA
Otro Partido	
Nombre Candidato	FELIPE ZALDIVAR
Descripción del Cargo	DIPUTADO LOCAL
Otro Cargo	
Lema / Versión	SI CAMBIAS TU CAMBIAMOS TODOS

Entidad	DISTRITO FEDERAL
Municipio	ÁLVARO OBREGÓN
Colonia	SANTA ROSA XOCHIAC
Calle	CARR SAN MATEO SANTA ROSA
Número	SN
Entre calle	BUENA VISTA
Y Calle	SN
C.P.	01830
Referencia	FRENTE A PLAZA COMERCIAL STA MARIA
Distritos Federales	
Distritos Locales	DISTRITO XXV

Observaciones

Tamaño Ancho: 14 metros, alto: 2 metros



Tipo Anuncio MUROS



Sistema Integral de Monitoreo de Espectaculares

Reporte de recorrido

Usuario felix.rivera

Id Encuesta: 59554 - Ticket:17695 - Estatus: Autorizado

Período Electoral	CAMPAÑA
Ámbito	Local
Partido Político	PARTIDO HUMANISTA
Otro Partido	
Nombre Candidato	SOTERO
Descripción del Cargo	JEFES DELEGACIONALES
Otro Cargo	
Lema / Versión	SOY HUMANISTA

Entidad	DISTRITO FEDERAL
Municipio	AZCAPOTZALCO
Colonia	UN HOGAR PARA CADA TRABAJADOR
Calle	AQUILES ELORDUY
Número	SN
Entre calle	AV GRANJAS
Y Calle	NTE 79 B
C.P.	02060
Referencia	EN CONTRASQUINA DE FARMACIAS SIMILARES
Distritos Federales	
Distritos Locales	DISTRITO V

Observaciones

Tamaño Ancho: 1 metros, alto: 1 metros

Tipo Anuncio MANTAS



Sistema Integral de Monitoreo de Espectaculares

Reporte de recorrido

Usuario amada.perez

Id Encuesta: 17811 - Ticket:3182 - Estatus:Autorizado

Período Electoral	CAMPAÑA
Ámbito	Local
Partido Político	PARTIDO HUMANISTA
Otro Partido	
Nombre Candidato	SN
Descripción del Cargo	INSTITUCIONAL LOCAL
Otro Cargo	
Lema / Versión	HUMANISTA

Entidad	GUANAJUATO
Municipio	LEÓN
Colonia	CENTRO
Calle	REPUBLICA
Número	SN
Entre calle	REPUBLICA
Y Calle	LIBERTAD
C.P.	37000
Referencia	VEHICULO PARTICULAR
Distritos Federales	
Distritos Locales	DISTRITO V

Observaciones

Tamaño Ancho: 1 metros, alto: 1 metros

Tipo Anuncio PROPAGANDA UTILITARIA

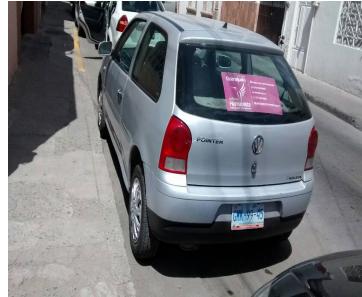

Sistema Integral de Monitoreo de Espectaculares

Reporte de recorrido

Usuario amada.perez

Id Encuesta: 20049 - Ticket:3559 - Estatus: Autorizado

Período Electoral	CAMPAÑA
Ámbito	Local
Partido Político	PARTIDO HUMANISTA
Otro Partido	
Nombre Candidato	VÍCTOR PLIEGO
Descripción del Cargo	DIPUTADO LOCAL
Otro Cargo	
Lema / Versión	HAS EL CAMBIO

Entidad	GUANAJUATO
Municipio	URIANGATO
Colonia	INDEPENDENCIA
Calle	BLVD LEOVINO ZAVALA
Número	SN
Entre calle	S
Y Calle	S
C.P.	00000
Referencia	A PIE BLVD LROVINO ZAVALA
Distritos Federales	
Distritos Locales	DISTRITO XX

Observaciones

Tamaño Ancho: 4 metros, alto: 2 metros

Tipo Anuncio MUROS



Sistema Integral de Monitoreo de Espectaculares

Reporte de recorrido

Usuario josemanuel.mena

Id Encuesta: 20888 - Ticket:3664 - Estatus:Autorizado

Período Electoral	CAMPAÑA
Ámbito	Local
Partido Político	PARTIDO HUMANISTA
Otro Partido	
Nombre Candidato	NORA HILDA PEREZ CRUZ
Descripción del Cargo	DIPUTADO LOCAL
Otro Cargo	
Lema / Versión	LA GENTE ANTES QUE LA POLITICA

Entidad	GUANAJUATO
Municipio	SALAMANCA
Colonia	TAMAULIPAS
Calle	FAJA DE ORO
Número	500
Entre calle	OBREGON
Y Calle	FAJA DE ORO
C.P.	36740
Referencia	LOKALL BPS NUTRICION
Distritos Federales	
Distritos Locales	DISTRITO XIV

Observaciones

Tamaño Ancho: 3 metros, alto: 2 metros

Tipo Anuncio MANTAS

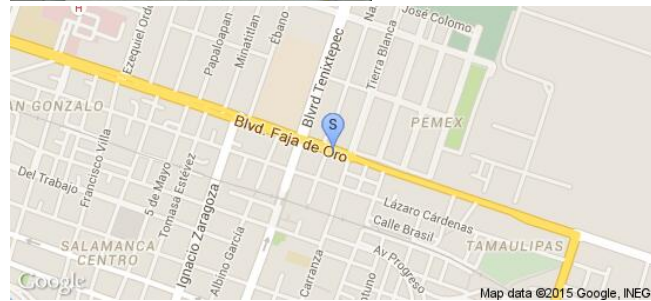
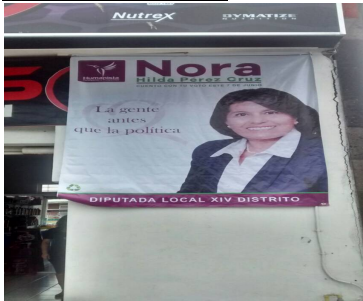

Sistema Integral de Monitoreo de Espectaculares

Reporte de recorrido

Usuario josemanuel.mena

Id Encuesta: 21321 - Ticket:3719 - Estatus:Autorizado

Período Electoral	CAMPAÑA
Ámbito	Local
Partido Político	PARTIDO HUMANISTA
Otro Partido	
Nombre Candidato	PROFE TRINO
Descripción del Cargo	PRESIDENTE MUNICIPAL
Otro Cargo	
Lema / Versión	POR UN TRABAJO HUMANO HONESTO Y TRANSPARENTE

Entidad	GUANAJUATO
Municipio	VALLE DE SANTIAGO
Colonia	CENTRO
Calle	AZTECAS
Número	SN
Entre calle	AZTECAS
Y Calle	OBREGON
C.P.	38400
Referencia	ESQUINA
Distritos Federales	
Distritos Locales	DISTRITO XIX

Observaciones

Tamaño Ancho: 1 metros, alto: 1 metros



Tipo Anuncio MANTAS

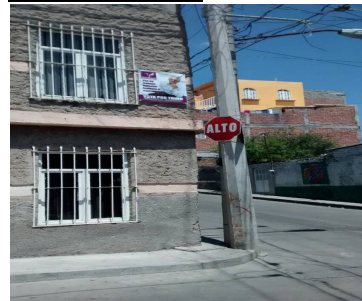

Sistema Integral de Monitoreo de Espectaculares
Reporte de recorrido

Usuario josemanuel.mena

Id Encuesta: 2333 - Ticket:413 - Estatus: Autorizado

Período Electoral	CAMPAÑA
Ámbito	Local

Entidad	GUANAJUATO
Municipio	SALAMANCA
Colonia	GUADALUPE
Calle	LEONA VICARIO
Número	SN
Entre calle	H MILITAR
Y Calle	JUAN ESCUTIA
C.P.	36748
Referencia	PREDIO CON SEMBRADIO
Distritos Federales	
Distritos Locales	DISTRITO VIII

Partido Político	PARTIDO HUMANISTA
Otro Partido	
Nombre Candidato	DRA PATY
Descripción del Cargo	OTRO LOCAL
Otro Cargo	
Lema / Versión	CANDIDATA DIPUTADA FEDERAL DISTRITO VIII

Observaciones

Tamaño	Ancho: 50 metros, alto: 3 metros
---------------	----------------------------------

Tipo Anuncio	MUROS
---------------------	-------



Sistema Integral de Monitoreo de Espectaculares

Reporte de recorrido

Usuario guadalupe.villanueva

Id Encuesta: 57293 - Ticket:17403 - Estatus: Autorizado

Período Electoral	CAMPAÑA
Ámbito	Local
Partido Político	PARTIDO HUMANISTA
Otro Partido	
Nombre Candidato	TODOS LOS CANDIDATOS
Descripción del Cargo	INSTITUCIONAL LOCAL
Otro Cargo	
Lema / Versión	POR LOS DERECHOS DE LAS Y LOS GUERRERENSES

Entidad	GUERRERO
Municipio	CHILPANCINGO DE LOS BRAVO
Colonia	RESIDENCIAL LAURELES
Calle	PASEO RENE JUAREZ
Número	SN
Entre calle	HUAMUCHIL
Y Calle	CINCO
C.P.	39074
Referencia	A UN COSTADO DE SALON DE FIESTAS FINCA
Distritos Federales	
Distritos Locales	DISTRITO I

Observaciones

Tamaño Ancho: 6 metros, alto: 5 metros

Tipo Anuncio PANORÁMICOS

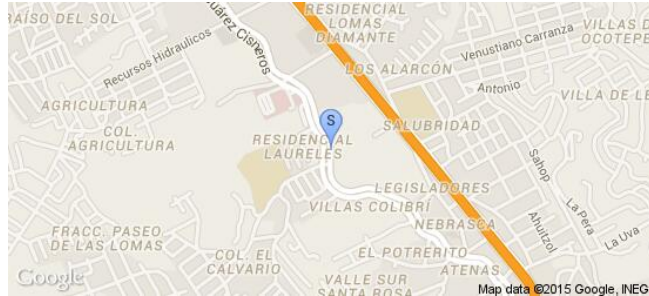

Usuario alejandro.davilam

Id Encuesta: 57619 - Ticket:17440 - Estatus:Autorizado

Período Electoral	CAMPAÑA
Ámbito	Local
Partido Político	PARTIDO HUMANISTA
Otro Partido	
Nombre Candidato	ALBERTO LOPEZ ROSAS
Descripción del Cargo	GOBERNADOR
Otro Cargo	
Lema / Versión	YA LES TOCA RECIBIR YO NO ROBO

Entidad	GUERRERO
Municipio	CHILPANCINGO DE LOS BRAVO
Colonia	UNIVERSAL
Calle	PASEO RENE JUAREZ CISNEROS
Número	SN
Entre calle	CAPTAN JULIO CALVA
Y Calle	PASEO RENE JUAREZ CISNEROS
C.P.	39080
Referencia	FRENTE A LA TORRE MEDICA DEL SUR
Distritos Federales	
Distritos Locales	DISTRITO II

Observaciones

Tamaño Ancho: 10 metros, alto: 12 metros

Tipo Anuncio PANORÁMICOS

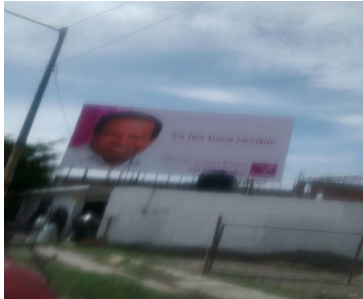

Sistema Integral de Monitoreo de Espectaculares
Reporte de recorrido

Usuario tomas.castro

Id Encuesta: 57624 - Ticket:17442 - Estatus:Autorizado

Período Electoral	CAMPAÑA
Ámbito	Local
Partido Político	PARTIDO HUMANISTA
Otro Partido	
Nombre Candidato	GENÉRICO
Descripción del Cargo	INSTITUCIONAL LOCAL
Otro Cargo	
Lema / Versión	PROMOVEREMOS QUE LAS UNIVERSIDADES FORMEN POLICÍAS

Entidad	GUERRERO
Municipio	ACAPULCO DE JUÁREZ
Colonia	GARITA
Calle	AV. CUAUHEMOC
Número	SIN NÚMERO
Entre calle	RANCHO ACAPULCO
Y Calle	20 DE NOVIEMBRE
C.P.	39650
Referencia	COLOCADA ARRIBA CASA DE UN NIVEL COLO BLANCA
Distritos Federales	
Distritos Locales	DISTRITO V

Observaciones NINGUNA

Tamaño Ancho: 12 metros, alto: 7 metros

Tipo Anuncio PANORÁMICOS

Sistema Integral de Monitoreo de Espectaculares
Reporte de recorrido

Usuario guadalupe.villanueva

Id Encuesta: 57890 - Ticket:17474 - Estatus: Autorizado

Período Electoral	CAMPAÑA
Ámbito	Local
Partido Político	PARTIDO HUMANISTA
Otro Partido	
Nombre Candidato	NORMA HERNANDEZ MARTINEZ
Descripción del Cargo	DIPUTADO LOCAL
Otro Cargo	
Lema / Versión	TRABAJO PROYECTO Y COMPROMISO POR CHILPANCINGO

Entidad	GUERRERO
Municipio	CHILPANCINGO DE LOS BRAVO
Colonia	PRPGRESO
Calle	PASE ALEJANDRO CERVANTES
Número	SN
Entre calle	CALLEJON DE TIO NACHO
Y Calle	CRISTOBAL COLON
C.P.	39000
Referencia	A LADO DE TIENDA DE AZULEJOS
Distritos Federales	
Distritos Locales	DISTRITO II

Observaciones
Tamaño Ancho: 7 metros, alto: 2 metros

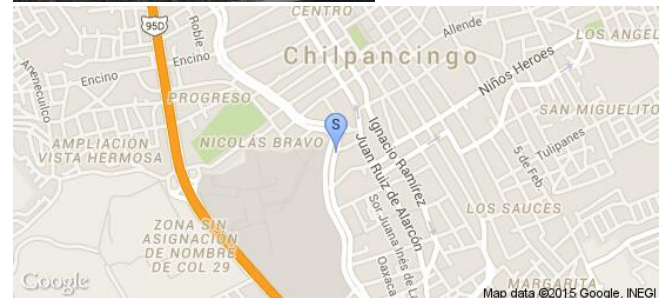
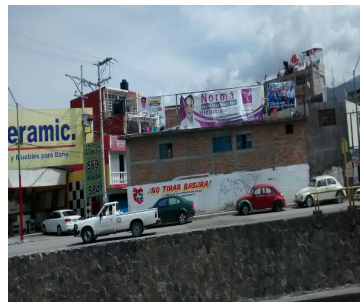
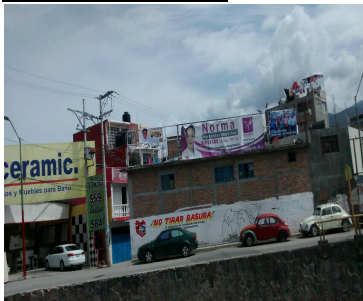
Tipo Anuncio MARQUESINAS

Sistema Integral de Monitoreo de Espectaculares
Reporte de recorrido

Usuario claudio.calderon

Id Encuesta: 1050 - Ticket:214 - Estatus: Autorizado

Período Electoral	CAMPAÑA
Ámbito	Local
Partido Político	PARTIDO HUMANISTA
Otro Partido	
Nombre Candidato	RAMON CIERRA
Descripción del Cargo	PRESIDENTE MUNICIPAL
Otro Cargo	
Lema / Versión	LA HISTORIA AQUI COMIENZA

Entidad	JALISCO
Municipio	ACATLÁN DE JUÁREZ
Colonia	CENTRO
Calle	CUAUHTEMOC
Número	54 B
Entre calle	NUÑEZ MORQUECHO
Y Calle	XXX
C.P.	45700
Referencia	A UN LADO DE ROSTICERIA ACATLAN
Distritos Federales	
Distritos Locales	DISTRITO XVIII

Observaciones LA PUBLICIDAD DE ESTE CANDIDATO ESTA FUERA DE SU MUNICIPIO YA QUE PERTENECE A VILLA CORONA

Tamaño Ancho: 6 metros, alto: 3 metros

Tipo Anuncio MANTAS

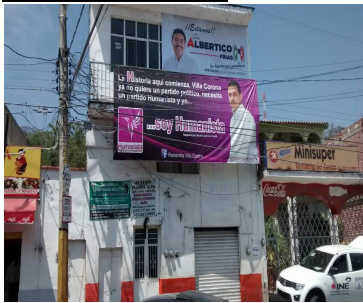

Usuario diana.arce

Id Encuesta: 21232 - Ticket:3703 - Estatus:Autorizado

Período Electoral	CAMPAÑA
Ámbito	Local
Partido Político	PARTIDO HUMANISTA
Otro Partido	
Nombre Candidato	SUSANA JAIME
Descripción del Cargo	PRESIDENTE MUNICIPAL
Otro Cargo	
Lema / Versión	SABE GOBERNAR
Observaciones	2 MANTAS COLOCADAS EN LA MISMA CUADRA EN DOS CASAS DISTINTAS

Entidad	JALISCO
Municipio	TEPATITLÁN DE MORELOS
Colonia	CENTRO
Calle	TOMAS GONZÁLEZ
Número	64
Entre calle	MAPELO
Y Calle	16 DE SEPTIEMBRE
C.P.	47634
Referencia	MANTAS COLOCADAS EN UNA TIENDA
Distritos Federales	
Distritos Locales	DISTRITO III

Tamaño Ancho: 1.5 metros, alto: 0.5 metros

Tipo Anuncio MANTAS



Sistema Integral de Monitoreo de Espectaculares

Reporte de recorrido

Usuario diana.arce

Id Encuesta: 21235 - Ticket:3703 - Estatus: Autorizado

Período Electoral	CAMPAÑA
Ámbito	Local
Partido Político	PARTIDO HUMANISTA
Otro Partido	
Nombre Candidato	SUSANA JAIME
Descripción del Cargo	PRESIDENTE MUNICIPAL
Otro Cargo	
Lema / Versión	TIENE EXPERIENCIA SABE GOBERNAR

Entidad	JALISCO
Municipio	TEPATITLÁN DE MORELOS
Colonia	CENTRO
Calle	GRAL ANAYA
Número	SIN NUMERO
Entre calle	LOPEZ COTILLA
Y Calle	GONZALEZ GALLO
C.P.	47610
Referencia	BARDA PINTADA CONTRA ESQUINA DE UNA TIENDA
Distritos Federales	
Distritos Locales	DISTRITO III

Observaciones

Tamaño Ancho: 6 metros, alto: 2.5 metros

Tipo Anuncio MUROS



Sistema Integral de Monitoreo de Espectaculares

Reporte de recorrido

Usuario **juanmanuel.lopeza**

Id Encuesta: 21377 - Ticket:3727 - Estatus: Autorizado

Período Electoral	CAMPAÑA
Ámbito	Local
Partido Político	PARTIDO HUMANISTA
Otro Partido	
Nombre Candidato	NOE RODRIGUEZ
Descripción del Cargo	PRESIDENTE MUNICIPAL
Otro Cargo	
Lema / Versión	SABE ESCUCHAR ES HUMANISTA

Entidad	JALISCO
Municipio	CABO CORRIENTES
Colonia	LOS VERANOS
Calle	CARRETERA CABI CORRIENTES
Número	SIN NUMERO
Entre calle	LOS VERANOS
Y Calle	CABO CIRRUENTES
C.P.	48500
Referencia	PARADETO LOS VERANOS
Distritos Federales	
Distritos Locales	DISTRITO V

Observaciones MANTA EN UN ARBOL

Tamaño Ancho: 1 metros, alto: 2 metros

Tipo Anuncio MANTAS



Sistema Integral de Monitoreo de Espectaculares

Reporte de recorrido

Usuario lucero.sandoval

Id Encuesta: 22940 - Ticket:3937 - Estatus: Autorizado

Período Electoral	CAMPAÑA
Ámbito	Local
Partido Político	PARTIDO HUMANISTA
Otro Partido	
Nombre Candidato	JORGE VIVAR
Descripción del Cargo	PRESIDENTE MUNICIPAL
Otro Cargo	
Lema / Versión	LA SOLUCION A LOS PROBLEMAS

Entidad	JALISCO
Municipio	AUTLÁN DE NAVARRO
Colonia	AUTLAN
Calle	LIBRAMIENTO PERIFERICO
Número	1065
Entre calle	REVOLUCION MEXICANA
Y Calle	LIBRAMIENTO PERIFERICO
C.P.	48900
Referencia	FRENTE A EL TALLER MUNICIPAL
Distritos Federales	
Distritos Locales	DISTRITO XVIII

Observaciones

Tamaño Ancho: 4 metros, alto: 2 metros

Tipo Anuncio MUROS



Sistema Integral de Monitoreo de Espectaculares

Reporte de recorrido

Usuario lucero.sandoval

Id Encuesta: 23171 - Ticket:3965 - Estatus: Autorizado

Período Electoral	CAMPAÑA
Ámbito	Local
Partido Político	PARTIDO HUMANISTA
Otro Partido	
Nombre Candidato	JORGE VIVAR
Descripción del Cargo	PRESIDENTE MUNICIPAL
Otro Cargo	
Lema / Versión	TODOS POR UN MEJOR AUTLAN

Entidad	JALISCO
Municipio	AUTLÁN DE NAVARRO
Colonia	CENTRO
Calle	MATAMOROS
Número	186
Entre calle	CORREGIDORA
Y Calle	GONZÁLEZ ORTEGA
C.P.	48900
Referencia	A ESPALDAS DE EL PANTEON DE LA ALAMEDA
Distritos Federales	
Distritos Locales	DISTRITO XVIII

Observaciones

Tamaño Ancho: 3.5 metros, alto: 2 metros

Tipo Anuncio MANTAS

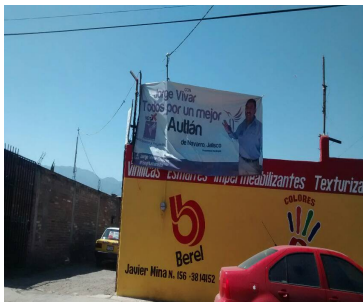
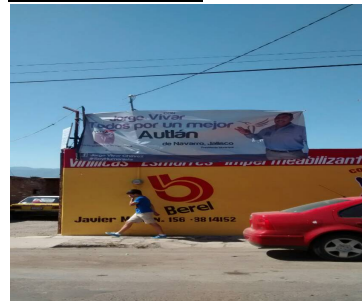

Sistema Integral de Monitoreo de Espectaculares

Reporte de recorrido

Usuario marisela.cueva

Id Encuesta: 23340 - Ticket:3987 - Estatus:Autorizado

Período Electoral	CAMPAÑA
Ámbito	Local
Partido Político	PARTIDO HUMANISTA
Otro Partido	
Nombre Candidato	LEONARDO GARCIA CAMARENA
Descripción del Cargo	PRESIDENTE MUNICIPAL
Otro Cargo	
Lema / Versión	S
Observaciones	S

Entidad	JALISCO
Municipio	GUADALAJARA
Colonia	I
Calle	PUERTO MELAQUE
Número	S
Entre calle	S
Y Calle	S
C.P.	44760
Referencia	S
Distritos Federales	
Distritos Locales	DISTRITO VII

Tamaño Ancho: 2 metros, alto: 2 metros



Tipo Anuncio MANTAS

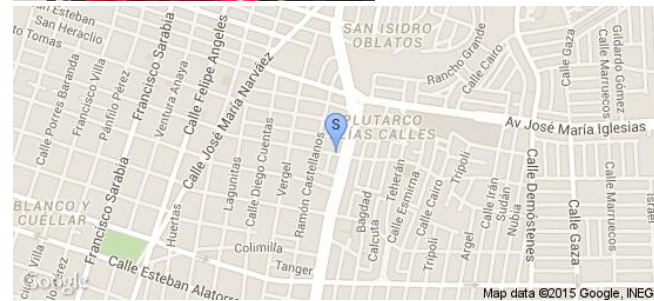

Sistema Integral de Monitoreo de Espectaculares

Reporte de recorrido

Usuario diana.arce

Id Encuesta: 25691 - Ticket:4251 - Estatus: Autorizado

Período Electoral	CAMPAÑA
Ámbito	Local
Partido Político	PARTIDO HUMANISTA
Otro Partido	
Nombre Candidato	SUSANA JAIME
Descripción del Cargo	PRESIDENTE MUNICIPAL
Otro Cargo	
Lema / Versión	CASA DE CAMPAÑA

Entidad	JALISCO
Municipio	TEPATITLÁN DE MORELOS
Colonia	CENTRO
Calle	AV LOPEZ MATEOS
Número	121
Entre calle	PASAJE LOPEZ MATEOS
Y Calle	AQUILES SERDAN
C.P.	47600
Referencia	A UNA CUADRA Y MEDIA DE LA JUNTA DISTRITAL DEL INE
Distritos Federales	
Distritos Locales	DISTRITO III

Observaciones CASA DE CAMPAÑA CANDIDATA SUSANA JAIME. SE ENCONTRARON 3 TABLONES, UNA MESA, UN PIZARRON, 50 SILLAS, PROPAGANDA COMO CALCAS, LONAS, DIPTICOS, FOLLETOS, BANDERINES, DULCES, PLAYERAS,

Tamaño Ancho: 10 metros, alto: 5 metros

Tipo Anuncio PROPAGANDA UTILITARIA

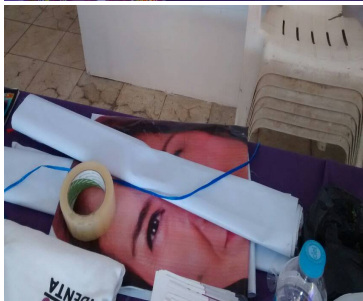

Sistema Integral de Monitoreo de Espectaculares

Reporte de recorrido

Usuario laura.carrillo

Id Encuesta: 25701 - Ticket:4252 - Estatus: Autorizado

Período Electoral	CAMPAÑA
Ámbito	Local
Partido Político	PARTIDO HUMANISTA
Otro Partido	
Nombre Candidato	MA JESUS SANTOS HUERTA
Descripción del Cargo	DIPUTADO LOCAL
Otro Cargo	
Lema / Versión	HONESTIDAD Y SENCILLEZ

Entidad	JALISCO
Municipio	ZAPOPAN
Colonia	SAN JUAN DE OCOTAN
Calle	AVIACION
Número	960
Entre calle	OCAMPO
Y Calle	INGLATERRA
C.P.	45019
Referencia	CASA HABITACION
Distritos Federales	
Distritos Locales	DISTRITO VI

Observaciones CASA PARTICULAR DE LA CANDIDATA

Tamaño Ancho: 1 metros, alto: 1 metros

Tipo Anuncio PROPAGANDA UTILITARIA



Sistema Integral de Monitoreo de Espectaculares

Reporte de recorrido

Usuario sara.chavez

Id Encuesta: 531 - Ticket:136 - Estatus:Autorizado

Período Electoral	CAMPAÑA
Ámbito	Local
Partido Político	PARTIDO HUMANISTA
Otro Partido	
Nombre Candidato	JUAN ESTEBAN RODRIGUEZ
Descripción del Cargo	PRESIDENTE MUNICIPAL
Otro Cargo	
Lema / Versión	TIENE CAPACIDAD ES HUMANISTA

Entidad	JALISCO
Municipio	TONALÁ
Colonia	LOMA DORADA
Calle	RIO NILO
Número	8035
Entre calle	CIRCUITO LOMA NORTE
Y Calle	4 CARRILES
C.P.	45405
Referencia	LLANTERA
Distritos Federales	
Distritos Locales	DISTRITO VII

Observaciones JUAN ESTEBAN RODRIGUEZ

Tamaño Ancho: 3 metros, alto: 2 metros

Tipo Anuncio MANTAS



Sistema Integral de Monitoreo de Espectaculares

Reporte de recorrido

Usuario hector.escobar

Id Encuesta: 56813 - Ticket:17348 - Estatus: Autorizado

Período Electoral	CAMPAÑA
Ámbito	Local
Partido Político	PARTIDO HUMANISTA
Otro Partido	
Nombre Candidato	LUIS PRECIADO
Descripción del Cargo	PRESIDENTE MUNICIPAL
Otro Cargo	
Lema / Versión	LUIS PRECIADO

Entidad	JALISCO
Municipio	ZAPOPAN
Colonia	EL BATAN
Calle	FRANCISCO VILLA
Número	30A
Entre calle	PRIVADA FRANCISCO VILLA
Y Calle	ALCALDE
C.P.	45190
Referencia	CAS HABITACION
Distritos Federales	
Distritos Locales	DISTRITO IV

Observaciones

Tamaño Ancho: 3 metros, alto: 2 metros

Tipo Anuncio MANTAS



Sistema Integral de Monitoreo de Espectaculares

Reporte de recorrido

Usuario claudio.calderon

Id Encuesta: 58345 - Ticket:17545 - Estatus:Autorizado

Período Electoral	CAMPAÑA
Ámbito	Local
Partido Político	PARTIDO HUMANISTA
Otro Partido	
Nombre Candidato	HORACIO SEVILLA
Descripción del Cargo	DIPUTADO LOCAL
Otro Cargo	
Lema / Versión	SOY HUMANISTA

Entidad	JALISCO
Municipio	GUADALAJARA
Colonia	SAN ISIDRO
Calle	JOSE M NARVAES
Número	1396
Entre calle	SAN PEDRO
Y Calle	SAN PABLO
C.P.	44270
Referencia	XX
Distritos Federales	
Distritos Locales	DISTRITO XI

Observaciones

Tamaño Ancho: 5 metros, alto: 2 metros

Tipo Anuncio MUROS

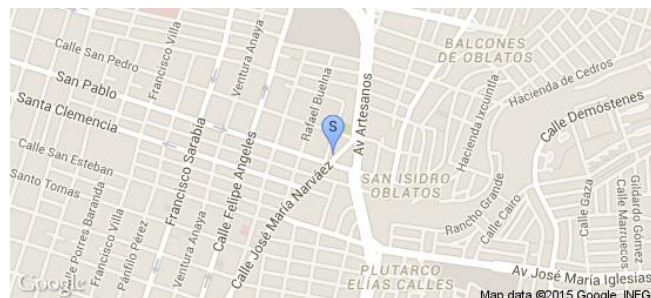

Sistema Integral de Monitoreo de Espectaculares

Reporte de recorrido

Usuario hector.escobar

Id Encuesta: 58356 - Ticket:17547 - Estatus:Autorizado

Período Electoral	CAMPAÑA
Ámbito	Local
Partido Político	PARTIDO HUMANISTA
Otro Partido	
Nombre Candidato	INSTITUCIONAL
Descripción del Cargo	INSTITUCIONAL LOCAL
Otro Cargo	
Lema / Versión	EN APOYO A TU NEGOCIO

Entidad	JALISCO
Municipio	ZAPOPAN
Colonia	RINCONADA DEL SOL
Calle	PERIFÉRICO PTE
Número	2100
Entre calle	MARIANO OTERO
Y Calle	RINCONADA ALBACETE
C.P.	45110
Referencia	EVENTOS BAMBU
Distritos Federales	
Distritos Locales	DISTRITO X

Observaciones

Tamaño Ancho: 14 metros, alto: 6 metros

Tipo Anuncio PANORÁMICOS



Sistema Integral de Monitoreo de Espectaculares

Reporte de recorrido

Usuario diana.arce

Id Encuesta: 58514 - Ticket:17565 - Estatus:Autorizado

Período Electoral	CAMPAÑA
Ámbito	Local
Partido Político	PARTIDO HUMANISTA
Otro Partido	
Nombre Candidato	LEONARDO GARCIA
Descripción del Cargo	PRESIDENTE MUNICIPAL
Otro Cargo	
Lema / Versión	PASA LA VOZ

Entidad	JALISCO
Municipio	GUADALAJARA
Colonia	ZONA HUENTITAN
Calle	BELISARIO DOMINGUEZ
Número	SIN NUMERO
Entre calle	JOSE NEIRA
Y Calle	PERIFERICO
C.P.	44300
Referencia	MANTAS COLOCADAS EN UNA CASA CON REJADO
Distritos Federales	
Distritos Locales	DISTRITO IX

Observaciones
2 MANTAS CON 3 PERSONAS DEL MISMO PARTIDO UNO PARA REGIDOR BENJAMIN MENDOZA, OTRO PARA PRESIDENTE MUNICIPAL LEONARDO GARCIA Y OTRO REGIDOR ANTONIO CHAVEZ

Tamaño Ancho: 1 metros, alto: 0.5 metros

Tipo Anuncio MANTAS



Sistema Integral de Monitoreo de Espectaculares

Reporte de recorrido

Usuario diana.arce

Id Encuesta: 58516 - Ticket:17565 - Estatus: Autorizado

Período Electoral	CAMPAÑA
Ámbito	Local
Partido Político	PARTIDO HUMANISTA
Otro Partido	
Nombre Candidato	LEONARDO GARCIA
Descripción del Cargo	PRESIDENTE MUNICIPAL
Otro Cargo	
Lema / Versión	EN GUADALAJARA SOMOS HUMANISTA

Entidad	JALISCO
Municipio	GUADALAJARA
Colonia	ZONA HUENTITAN
Calle	PERIFERICO
Número	SIN NUMERO
Entre calle	PERIFERICO
Y Calle	PERIFERICO
C.P.	44300
Referencia	A UN LADO DE UN BAR LLAMADO EL VOLADO
Distritos Federales	
Distritos Locales	DISTRITO IX

Observaciones

Tamaño Ancho: 5 metros, alto: 2 metros

Tipo Anuncio MUROS

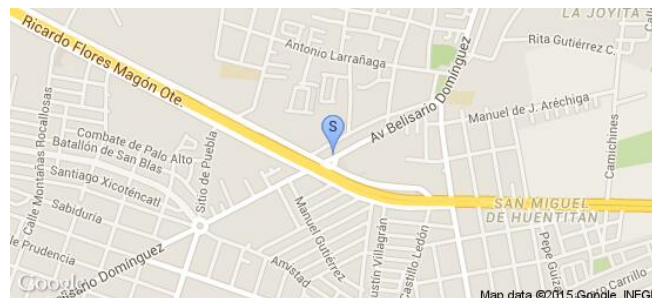

Sistema Integral de Monitoreo de Espectaculares

Reporte de recorrido

Usuario hector.escobar

Id Encuesta: 59069 - Ticket:17631 - Estatus:Autorizado

Período Electoral	CAMPAÑA
Ámbito	Local
Partido Político	PARTIDO HUMANISTA
Otro Partido	
Nombre Candidato	LEONARDO GARCIA
Descripción del Cargo	PRESIDENTE MUNICIPAL
Otro Cargo	
Lema / Versión	HUMANISTA

Entidad	JALISCO
Municipio	GUADALAJARA
Colonia	CRUZ DEL SUR
Calle	COLON SUR
Número	SN
Entre calle	ISLA SOCORRO
Y Calle	ISLA
C.P.	44599
Referencia	EN FINCA
Distritos Federales	
Distritos Locales	DISTRITO XIV

Observaciones

Tamaño Ancho: 2 metros, alto: 8 metros

Tipo Anuncio MANTAS

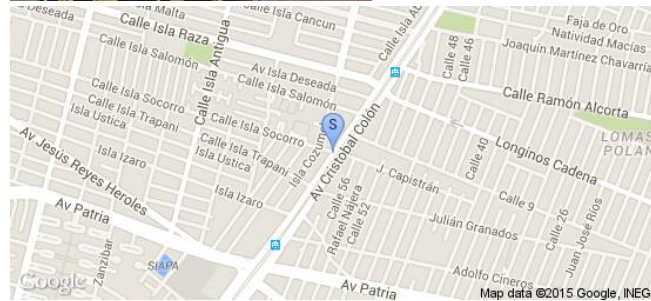

Sistema Integral de Monitoreo de Espectaculares

Reporte de recorrido

Usuario yessica.rodriguez

Id Encuesta: 40999 - Ticket:6470 - Estatus: Autorizado

Período Electoral	CAMPAÑA
Ámbito	Local
Partido Político	PARTIDO HUMANISTA
Otro Partido	
Nombre Candidato	DIANA ROMERO
Descripción del Cargo	DIPUTADO LOCAL
Otro Cargo	
Lema / Versión	EXPERIENCIA Y JUVENTUD

Entidad	MÉXICO
Municipio	ATIZAPÁN DE ZARAGOZA
Colonia	SAN JOSE DEL JARAL
Calle	CARRETERA LAGO GUADALUPE
Número	SN
Entre calle	CAPULIN
Y Calle	CLAVELES
C.P.	52924
Referencia	JUNTI TATUAJES
Distritos Federales	
Distritos Locales	DISTRITO XVI

Observaciones

Tamaño Ancho: 1.5 metros, alto: 1.5 metros



Tipo Anuncio MANTAS

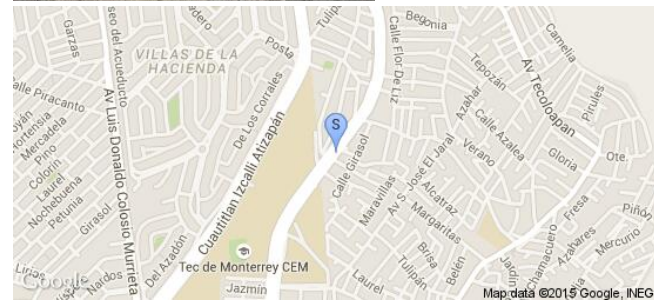

Sistema Integral de Monitoreo de Espectaculares

Reporte de recorrido

Usuario claudia.castilloa

Id Encuesta: 43856 - Ticket:6884 - Estatus: Autorizado

Período Electoral	CAMPAÑA
Ámbito	Local
Partido Político	PARTIDO HUMANISTA
Otro Partido	
Nombre Candidato	MARICELA LOPEZ
Descripción del Cargo	DIPUTADO LOCAL
Otro Cargo	
Lema / Versión	SOY LA MUJER QUE TE APOYA

Entidad	MÉXICO
Municipio	NEZAHUALCÓYOTL
Colonia	LAS FUENTES
Calle	PANTITLAN
Número	SN
Entre calle	VILLA VICTORIA
Y Calle	NEZAHUALCOYOTL
C.P.	57600
Referencia	ARRIBA DE VINIS Y LICOLES
Distritos Federales	
Distritos Locales	DISTRITO XXVI

Observaciones MANTA LOCAL

Tamaño Ancho: 2 metros, alto: 2 metros

Tipo Anuncio MANTAS



Sistema Integral de Monitoreo de Espectaculares

Reporte de recorrido

Usuario german.pacheco

Id Encuesta: 44730 - Ticket:7030 - Estatus:Autorizado

Período Electoral	CAMPAÑA
Ámbito	Local
Partido Político	PARTIDO HUMANISTA
Otro Partido	
Nombre Candidato	FRANCISCO ACEVEDO
Descripción del Cargo	PRESIDENTE MUNICIPAL
Otro Cargo	
Lema / Versión	SOY HUMNISTA

Entidad	MÉXICO
Municipio	TLALNEPANTLA DE BAZ
Colonia	VALLE CEYLAN
Calle	MONYERREY
Número	SN
Entre calle	X
Y Calle	X
C.P.	55140
Referencia	TERRENO VALDIO
Distritos Federales	
Distritos Locales	DISTRITO XXXVII

Observaciones

Tamaño Ancho: 1 metros, alto: 1 metros

Tipo Anuncio MANTAS

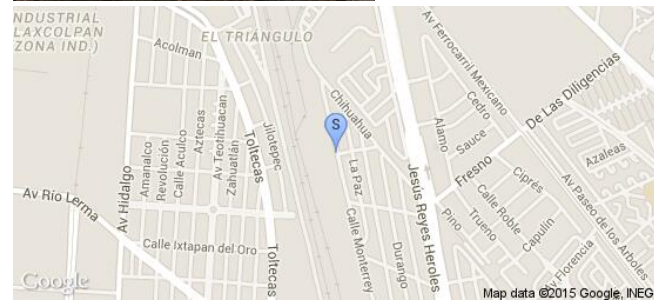

Sistema Integral de Monitoreo de Espectaculares

Reporte de recorrido

Usuario hitomi.juarez

Id Encuesta: 44937 - Ticket:7059 - Estatus:Autorizado

Período Electoral	CAMPAÑA
Ámbito	Local
Partido Político	PARTIDO HUMANISTA
Otro Partido	
Nombre Candidato	EUGENIO RUIZ BOLANOS
Descripción del Cargo	PRESIDENTE MUNICIPAL
Otro Cargo	
Lema / Versión	UNA NUEVA FORMA DE GRAN OBERNAR

Entidad	MÉXICO
Municipio	NEZAHUALCÓYOTL
Colonia	AMPLIACUON LAS AGUILAS
Calle	AV. DOS
Número	67
Entre calle	CALLE VEINTICINCO
Y Calle	CALLE VEINTISIEYE
C.P.	57900
Referencia	TIENDA ABARROTES
Distritos Federales	
Distritos Locales	DISTRITO XLI

Observaciones

Tamaño Ancho: 0.6 metros, alto: 0.9 metros

Tipo Anuncio CARTELERAS

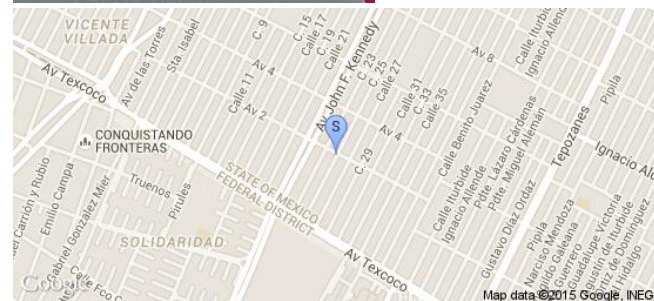
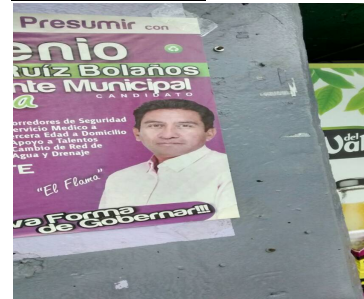
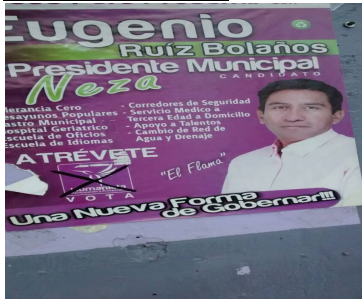

Sistema Integral de Monitoreo de Espectaculares

Reporte de recorrido

Usuario german.pacheco

Id Encuesta: 56317 - Ticket:17286 - Estatus: Autorizado

Período Electoral	CAMPAÑA
Ámbito	Local
Partido Político	PARTIDO HUMANISTA
Otro Partido	
Nombre Candidato	FRANCISCO ACEVEDO
Descripción del Cargo	PRESIDENTE MUNICIPAL
Otro Cargo	
Lema / Versión	POR UN TLALNEPANTLA CON PAZ Y TRANSPARENCIA

Entidad	MÉXICO
Municipio	TLALNEPANTLA DE BAZ
Colonia	VALLE CEYLAN
Calle	SALTILLO
Número	69
Entre calle	GUADALAJARA
Y Calle	X
C.P.	54150
Referencia	CASA VERDE
Distritos Federales	
Distritos Locales	DISTRITO XXXVII

Observaciones

Tamaño Ancho: 1 metros, alto: 1 metros

Tipo Anuncio MANTAS

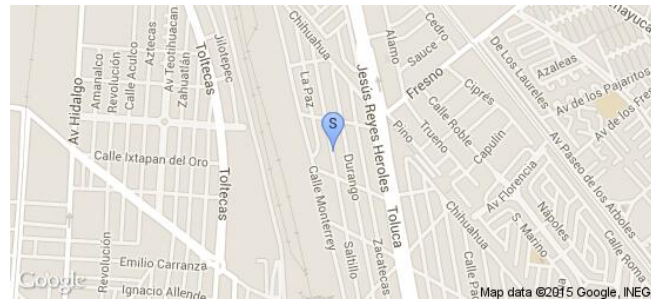
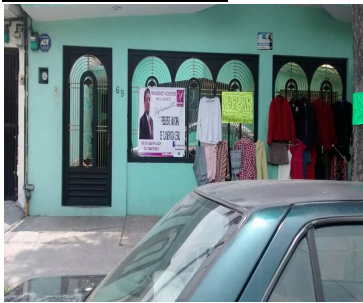

Sistema Integral de Monitoreo de Espectaculares
Reporte de recorrido

Usuario enrique.garciaa

Id Encuesta: 25466 - Ticket:4222 - Estatus:Autorizado

Período Electoral	CAMPAÑA
Ámbito	Local
Partido Político	PARTIDO HUMANISTA
Otro Partido	
Nombre Candidato	ALFREDO REYES
Descripción del Cargo	PRESIDENTE MUNICIPAL
Otro Cargo	
Lema / Versión	SIN LEMA

Entidad	MORELOS
Municipio	ATLATLAHUCAN
Colonia	JUAN ANTONIO
Calle	CARRETERA MÉXICO CUAUTLA
Número	S/N
Entre calle	DEL TRABAJO
Y Calle	MORELOS
C.P.	00000
Referencia	FRENTE A GASOLINERA
Distritos Federales	DISTRITO III
Distritos Locales	DISTRITO XVI

Observaciones
Tamaño Ancho: 8 metros, alto: 2 metros

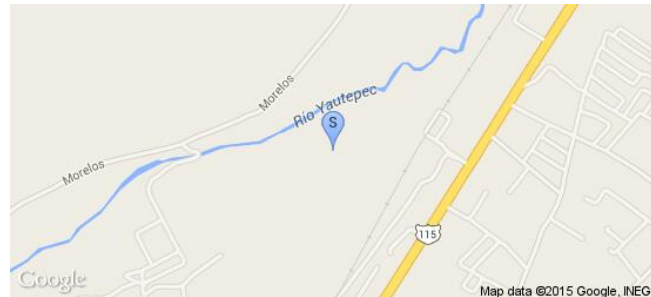
Tipo Anuncio MUROS

Sistema Integral de Monitoreo de Espectaculares

Reporte de recorrido

Usuario enrique.garciaa

Id Encuesta: 25613 - Ticket:4240 - Estatus:Autorizado

Período Electoral	CAMPAÑA
Ámbito	Local
Partido Político	PARTIDO HUMANISTA
Otro Partido	
Nombre Candidato	ALFREDO REYES
Descripción del Cargo	PRESIDENTE MUNICIPAL
Otro Cargo	
Lema / Versión	SIN LEMA

Entidad	MORELOS
Municipio	ATLATLAHUCAN
Colonia	SAN FRANCISCO
Calle	CARRETERA MEXICO CUAUTLA
Número	S/N
Entre calle	SIN NOMBRE
Y Calle	SIN NOMBRE
C.P.	00000
Referencia	EMBOTELLADORA COCA COLA
Distritos Federales	DISTRITO III
Distritos Locales	DISTRITO XVII

Observaciones

Tamaño Ancho: 15 metros, alto: 2 metros



Tipo Anuncio MUROS



Sistema Integral de Monitoreo de Espectaculares

Reporte de recorrido

Usuario juancarlos.silva

Id Encuesta: 21543 - Ticket:3750 - Estatus: Autorizado

Período Electoral	CAMPAÑA
Ámbito	Local
Partido Político	PARTIDO HUMANISTA
Otro Partido	
Nombre Candidato	SN
Descripción del Cargo	DIPUTADO LOCAL
Otro Cargo	
Lema / Versión	EN APOYO A TU NEGOCIO ECHAREMOS ATRAS LOS IMPUESTOS EXCESIVOS

Entidad	NUEVO LEÓN
Municipio	SAN NICOLÁS DE LOS GARZA
Colonia	INDUSTRIAS DEL VIDRIO
Calle	AV RUIZ CORTINEZ
Número	SN
Entre calle	ISIDORO GARZA
Y Calle	CONSTITUYE NTES DE NUEVO LEON
C.P.	66430
Referencia	SR
Distritos Federales	
Distritos Locales	DISTRITO IV

Observaciones SO

Tamaño Ancho: 12 metros, alto: 4 metros

Tipo Anuncio PANORÁMICOS

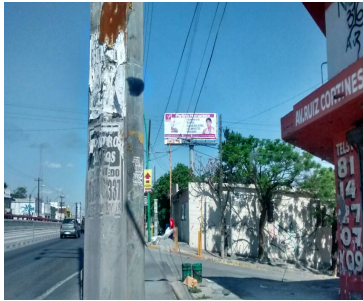
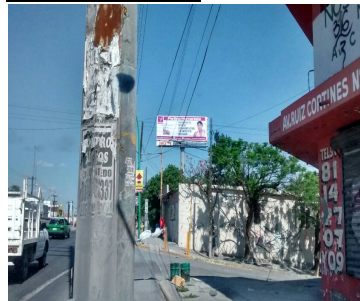

Sistema Integral de Monitoreo de Espectaculares

Reporte de recorrido

Usuario javier.ramirez

Id Encuesta: 23910 - Ticket:4048 - Estatus:Autorizado

Período Electoral	CAMPAÑA
Ámbito	Local
Partido Político	PARTIDO HUMANISTA
Otro Partido	
Nombre Candidato	MARGAIN
Descripción del Cargo	PRESIDENTE MUNICIPAL
Otro Cargo	
Lema / Versión	EXPERIENCIA Y VALORES CERCA DE TI

Entidad	NUEVO LEÓN
Municipio	SAN PEDRO GARZA GARCÍA
Colonia	SAN PEDRO
Calle	GARZA AYALA
Número	310
Entre calle	VICENTE GUERRERO
Y Calle	MANUEL GONZALEZ
C.P.	66230
Referencia	ESQUINA CRUCERO
Distritos Federales	
Distritos Locales	DISTRITO I

Observaciones ESQUINA CRUCERO

Tamaño Ancho: 2 metros, alto: 2 metros

Tipo Anuncio MANTAS



Sistema Integral de Monitoreo de Espectaculares

Reporte de recorrido

Usuario hector.bailon

Id Encuesta: 25205 - Ticket:4193 - Estatus:Autorizado

Período Electoral	CAMPAÑA
Ámbito	Local
Partido Político	PARTIDO HUMANISTA
Otro Partido	
Nombre Candidato	ENRIQUE BARRIOS
Descripción del Cargo	PRESIDENTE MUNICIPAL
Otro Cargo	
Lema / Versión	EL ORGUYO DE SER DEL NORTE

Entidad	NUEVO LEÓN
Municipio	MONTERREY
Colonia	CUMBRES ELITE
Calle	PASEO DE LOS LEONES
Número	157
Entre calle	AV CUMBRES ELITE
Y Calle	PASEO DE CUMBRES
C.P.	64346
Referencia	BANCO SCOTIABANK
Distritos Federales	
Distritos Locales	DISTRITO I

Observaciones

Tamaño Ancho: 20 metros, alto: 10 metros

Tipo Anuncio PANORÁMICOS

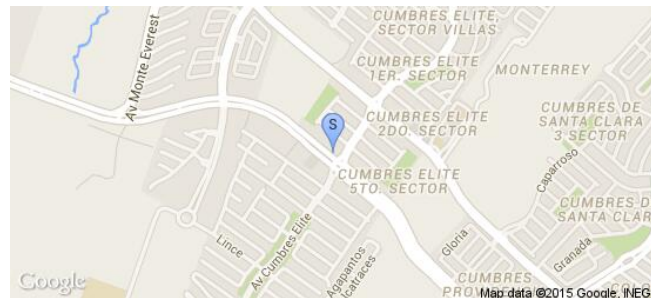

Sistema Integral de Monitoreo de Espectaculares

Reporte de recorrido

Usuario hector.bailon

Id Encuesta: 25206 - Ticket:4193 - Estatus:Autorizado

Período Electoral	CAMPAÑA
Ámbito	Local
Partido Político	PARTIDO HUMANISTA
Otro Partido	
Nombre Candidato	ENRIQUE BARRIOS
Descripción del Cargo	PRESIDENTE MUNICIPAL
Otro Cargo	
Lema / Versión	EL ORGULLO DE SER DEL NORTE

Entidad	NUEVO LEÓN
Municipio	MONTERREY
Colonia	CUMBRES ELITE
Calle	PASEO DE LOS LEONES
Número	157
Entre calle	AV CUMBRES ELITE
Y Calle	PASEO DE CUMBRES
C.P.	64346
Referencia	BANCO SCOTIBANK
Distritos Federales	
Distritos Locales	DISTRITO I

Observaciones

Tamaño Ancho: 20 metros, alto: 10 metros

Tipo Anuncio PANORÁMICOS

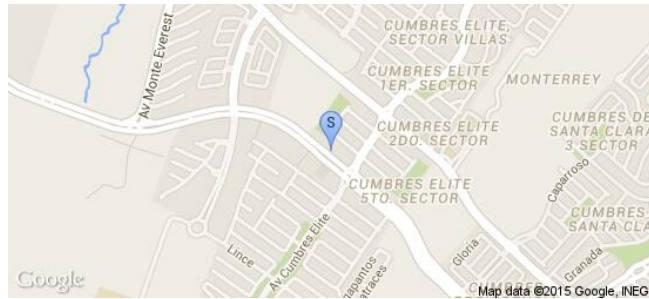

Sistema Integral de Monitoreo de Espectaculares

Reporte de recorrido

Usuario hector.bailon

Id Encuesta: 25207 - Ticket:4193 - Estatus: Autorizado

Período Electoral	CAMPAÑA
Ámbito	Local
Partido Político	PARTIDO HUMANISTA
Otro Partido	
Nombre Candidato	ENRIQUE BARRIOS
Descripción del Cargo	PRESIDENTE MUNICIPAL
Otro Cargo	
Lema / Versión	EL ORGULLO DE SER DEL NORTE

Entidad	NUEVO LEÓN
Municipio	MONTERREY
Colonia	CUMBRES MEDITERRANEO 2 SECTOR
Calle	PEDRO INFANTE
Número	SN
Entre calle	CAPRI
Y Calle	LINCES
C.P.	64340
Referencia	ROTONDA
Distritos Federales	
Distritos Locales	DISTRITO I

Observaciones

Tamaño Ancho: 20 metros, alto: 10 metros

Tipo Anuncio PANORÁMICOS

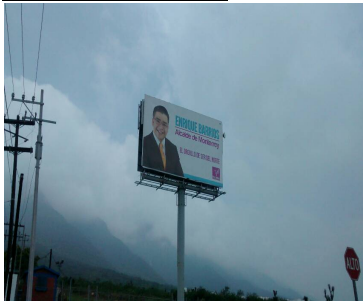

Sistema Integral de Monitoreo de Espectaculares

Reporte de recorrido

Usuario javier.ramirez

Id Encuesta: 25250 - Ticket:4199 - Estatus: Autorizado

Período Electoral	CAMPAÑA
Ámbito	Local
Partido Político	PARTIDO HUMANISTA
Otro Partido	
Nombre Candidato	JESÚS MARIA ELIZONDO
Descripción del Cargo	GOBERNADOR
Otro Cargo	
Lema / Versión	CHEMA FIRMEZA CON EXPERIENCIA

Entidad	NUEVO LEÓN
Municipio	GUADALUPE
Colonia	EL SABINO
Calle	JUÁREZ
Número	1304
Entre calle	SAN DIEGO
Y Calle	SAN FRANCISCO
C.P.	67150
Referencia	FRENTE A JUGUETERÍA JULIO CEPEDA
Distritos Federales	
Distritos Locales	DISTRITO VIII

Observaciones AL REVERSO PUBLICIDAD DEL PRI IVONNE

Tamaño Ancho: 10 metros, alto: 4 metros

Tipo Anuncio PANORÁMICOS

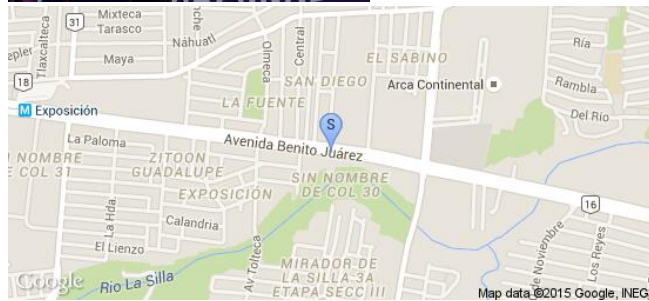

Sistema Integral de Monitoreo de Espectaculares

Reporte de recorrido

Usuario juancarlos.silva

Id Encuesta: 26066 - Ticket:4294 - Estatus:Autorizado

Período Electoral	CAMPAÑA
Ámbito	Local
Partido Político	PARTIDO HUMANISTA
Otro Partido	
Nombre Candidato	JAVIER MARTINEZ
Descripción del Cargo	PRESIDENTE MUNICIPAL
Otro Cargo	
Lema / Versión	SL

Entidad	NUEVO LEÓN
Municipio	GENERAL TERÁN
Colonia	CENTRO
Calle	PLUTARCO ELIAS CALLES
Número	SN
Entre calle	HIDALGO
Y Calle	ESQUINA
C.P.	67401
Referencia	SR
Distritos Federales	
Distritos Locales	DISTRITO IX

Observaciones SO

Tamaño Ancho: 12 metros, alto: 3 metros

Tipo Anuncio MUROS

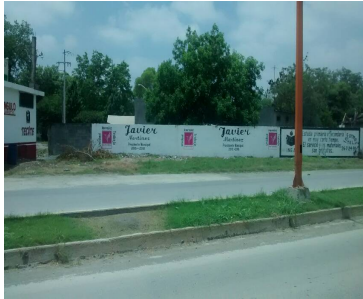

Sistema Integral de Monitoreo de Espectaculares
Reporte de recorrido

Usuario javier.ramirez

Id Encuesta: 26148 - Ticket:4304 - Estatus:Autorizado

Período Electoral	CAMPAÑA
Ámbito	Local
Partido Político	PARTIDO HUMANISTA
Otro Partido	
Nombre Candidato	GENÉRICO
Descripción del Cargo	INSTITUCIONAL LOCAL
Otro Cargo	
Lema / Versión	NUEVO LEON ES HUMANISTA
Observaciones	ESTA SOBRE LA MISMA AVENIDA

Entidad	NUEVO LEÓN
Municipio	MONTERREY
Colonia	BUENOS AIRES
Calle	CHAPULTEPEC
Número	2043
Entre calle	ANDRES ZUÑIGA
Y Calle	DR. J. UTER O CON ALEMANES
C.P.	64800
Referencia	ABAJO DE UNA CASA DE EMPEÑO FIRS CASH
Distritos Federales	DISTRITO X
Distritos Locales	DISTRITO X

Tamaño Ancho: 8 metros, alto: 4 metros

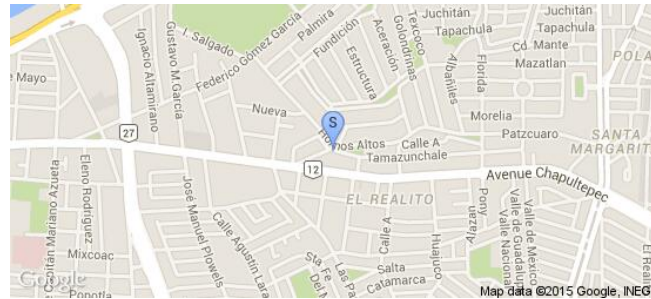
Tipo Anuncio PANORÁMICOS

Sistema Integral de Monitoreo de Espectaculares

Reporte de recorrido

Usuario javier.ramirez

Id Encuesta: 26150 - Ticket:4304 - Estatus:Autorizado

Período Electoral	CAMPAÑA
Ámbito	Local
Partido Político	PARTIDO HUMANISTA
Otro Partido	
Nombre Candidato	JESUS MARIA ELIZONDO
Descripción del Cargo	GOBERNADOR
Otro Cargo	
Lema / Versión	CHEMA FIRMEZA CON EXPERIENCIA

Entidad	NUEVO LEÓN
Municipio	MONTERREY
Colonia	BUENOS AIRES
Calle	REVOLUCIÓN
Número	1520
Entre calle	CHAPULTEPEC
Y Calle	REVOLUCIÓN
C.P.	64800
Referencia	ESQUINA
Distritos Federales	
Distritos Locales	DISTRITO X

Observaciones FRENTE A PUENTE VIAL Y SOBRE RESTAURANTE LA ENRAMADA

Tamaño Ancho: 8 metros, alto: 4 metros

Tipo Anuncio PANORÁMICOS

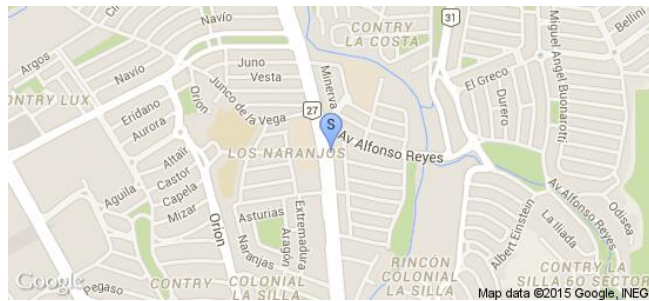

Sistema Integral de Monitoreo de Espectaculares

Reporte de recorrido

Usuario hector.bailon

Id Encuesta: 58642 - Ticket:17580 - Estatus: Autorizado

Período Electoral	CAMPAÑA
Ámbito	Local
Partido Político	PARTIDO HUMANISTA
Otro Partido	
Nombre Candidato	JESUS MARIA ELIZONDO
Descripción del Cargo	GOBERNADOR
Otro Cargo	
Lema / Versión	FIRMEZA CON EXPERIENCIA

Entidad	NUEVO LEÓN
Municipio	GUADALUPE
Colonia	SAN RAFAEL
Calle	BLVD MIGUEL DE LA MADRID
Número	SN
Entre calle	AV LAZARO CARDENAS
Y Calle	SE
C.P.	67100
Referencia	A100 MTS DEL PUENTE LAZARO CARDENAS
Distritos Federales	
Distritos Locales	DISTRITO XIV

Observaciones

Tamaño Ancho: 10 metros, alto: 6 metros

Tipo Anuncio PANORÁMICOS



Sistema Integral de Monitoreo de Espectaculares

Reporte de recorrido

Usuario javier.ramirez

Id Encuesta: 58787 - Ticket:17596 - Estatus:Autorizado

Período Electoral	CAMPAÑA
Ámbito	Local
Partido Político	PARTIDO HUMANISTA
Otro Partido	
Nombre Candidato	GENERIC
Descripción del Cargo	GOBERNADOR
Otro Cargo	
Lema / Versión	SI CAMBIO YO CAMBIA MEXICO

Entidad	NUEVO LEÓN
Municipio	MONTERREY
Colonia	NIÑO ARTILLERO
Calle	BERNARDO REYES
Número	3743
Entre calle	FRANCISCO LEON DE LA BARRA
Y Calle	GENERAL MANUEL GONZÁLEZ
C.P.	64246
Referencia	EMPRESA DE SEGURIDAD
Distritos Federales	
Distritos Locales	DISTRITO VII

Observaciones

Tamaño Ancho: 6 metros, alto: 2 metros

Tipo Anuncio PANORÁMICOS



Sistema Integral de Monitoreo de Espectaculares

Reporte de recorrido

Usuario javier.ramirez

Id Encuesta: 58799 - Ticket:17599 - Estatus: Autorizado

Período Electoral	CAMPAÑA
Ámbito	Local
Partido Político	PARTIDO HUMANISTA
Otro Partido	
Nombre Candidato	GENÉRICOS
Descripción del Cargo	GOBERNADOR
Otro Cargo	
Lema / Versión	SOY HUMANISTA

Entidad	NUEVO LEÓN
Municipio	MONTERREY
Colonia	NIÑO ARTILLERO
Calle	BERNARDO REYES
Número	3225
Entre calle	JOSE MARIANO SALAS
Y Calle	BERNARDO REYES
C.P.	64246
Referencia	CLUCH Y BALATAS CERVANTES
Distritos Federales	
Distritos Locales	DISTRITO VII

Observaciones

Tamaño Ancho: 6 metros, alto: 2 metros

Tipo Anuncio PANORÁMICOS



Sistema Integral de Monitoreo de Espectaculares

Reporte de recorrido

Usuario javier.ramirez

Id Encuesta: 59391 - Ticket:17673 - Estatus:Autorizado

Período Electoral	CAMPAÑA
Ámbito	Local
Partido Político	PARTIDO HUMANISTA
Otro Partido	
Nombre Candidato	JESUS MARIA ELIZONDO
Descripción del Cargo	GOBERNADOR
Otro Cargo	
Lema / Versión	FIRMEZA CON EXPERIENCIA

Entidad	NUEVO LEÓN
Municipio	MONTERREY
Colonia	BUENOS AIRES
Calle	REVOLUCION
Número	S/N
Entre calle	ESQUINA CON
Y Calle	CHAPULTEPEC
C.P.	64800
Referencia	LA ENRAMADA RWTaurant
Distritos Federales	
Distritos Locales	DISTRITO VII

Observaciones

Tamaño Ancho: 6 metros, alto: 7 metros

Tipo Anuncio PANORÁMICOS



Sistema Integral de Monitoreo de Espectaculares

Reporte de recorrido

Usuario juancarlos.silva

Id Encuesta: 59562 - Ticket:17696 - Estatus: Autorizado

Período Electoral	CAMPAÑA
Ámbito	Local
Partido Político	PARTIDO HUMANISTA
Otro Partido	
Nombre Candidato	JESUS MARIA ELIZONDO
Descripción del Cargo	GOBERNADOR
Otro Cargo	
Lema / Versión	FUERZA CON EXPERIENCIA

Entidad	NUEVO LEÓN
Municipio	GUADALUPE
Colonia	BOSQUES DE CONTRY
Calle	AV PABLO LIVAS
Número	SN
Entre calle	AMERICAS
Y Calle	TOLTECA
C.P.	67170
Referencia	SR
Distritos Federales	
Distritos Locales	DISTRITO XI

Observaciones SO

Tamaño Ancho: 14 metros, alto: 7 metros

Tipo Anuncio PANORÁMICOS

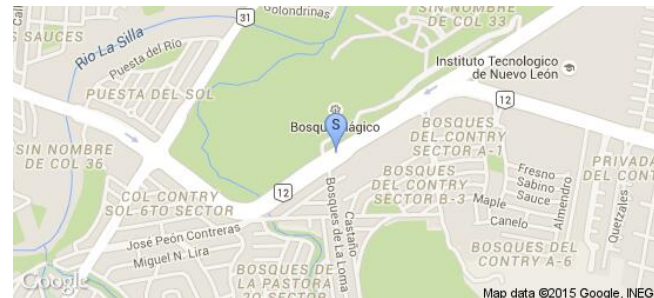
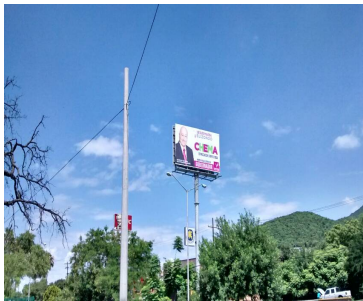

Sistema Integral de Monitoreo de Espectaculares
Reporte de recorrido

Usuario hector.bailon

Id Encuesta: 59685 - Ticket:17715 - Estatus: Autorizado

Período Electoral	CAMPAÑA
Ámbito	Local
Partido Político	PARTIDO HUMANISTA
Otro Partido	
Nombre Candidato	RAFA SALAZAR
Descripción del Cargo	DIPUTADO LOCAL
Otro Cargo	
Lema / Versión	VOZ FUERTE EN EL CONGRESO

Entidad	NUEVO LEÓN
Municipio	SABINAS HIDALGO
Colonia	CENTRO
Calle	MANUEL ANCIRA
Número	S/N
Entre calle	CARRETERA NACIONAL
Y Calle	MANUEL ANCIRA
C.P.	65200
Referencia	AL LADO DE FIRST CASH
Distritos Federales	
Distritos Locales	DISTRITO XXI

Observaciones	CASA DE CAMPAÑA
----------------------	-----------------

Tamaño	Ancho: 20 metros, alto: 3 metros
---------------	----------------------------------

Tipo Anuncio	PANORÁMICOS
---------------------	-------------



Sistema Integral de Monitoreo de Espectaculares

Reporte de recorrido

Usuario hugo.artega

Id Encuesta: 21716 - Ticket:3775 - Estatus:Autorizado

Período Electoral	CAMPAÑA
Ámbito	Local
Partido Político	PARTIDO HUMANISTA
Otro Partido	
Nombre Candidato	KIKE JIMENEZ
Descripción del Cargo	PRESIDENTE MUNICIPAL
Otro Cargo	
Lema / Versión	SERVICIO Y CONFIANZA PARA TOLIMAN

Entidad	QUERÉTARO
Municipio	TOLIMÁN
Colonia	CENTRO
Calle	IGNACIO ZARAGOZA
Número	SN
Entre calle	SN
Y Calle	SN
C.P.	76600
Referencia	SN
Distritos Federales	
Distritos Locales	DISTRITO XIII

Observaciones

Tamaño Ancho: 2.5 metros, alto: 1.5 metros

Tipo Anuncio MANTAS



Sistema Integral de Monitoreo de Espectaculares

Reporte de recorrido

Usuario hugo.artega

Id Encuesta: 21717 - Ticket:3775 - Estatus:Autorizado

Período Electoral	CAMPAÑA
Ámbito	Local
Partido Político	PARTIDO HUMANISTA
Otro Partido	
Nombre Candidato	ENRIQUE JIMENEZ
Descripción del Cargo	PRESIDENTE MUNICIPAL
Otro Cargo	
Lema / Versión	NO TIENE

Entidad	QUERÉTARO
Municipio	TOLIMÁN
Colonia	CENTRO
Calle	IGNACIO ZARAGOZA
Número	SN
Entre calle	SN
Y Calle	SN
C.P.	76600
Referencia	SN
Distritos Federales	
Distritos Locales	DISTRITO XIII

Observaciones

Tamaño Ancho: 2 metros, alto: 2 metros

Tipo Anuncio MUROS

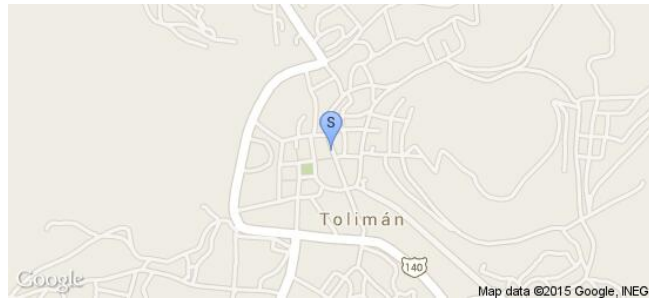

Sistema Integral de Monitoreo de Espectaculares

Reporte de recorrido

Usuario hugo.artega

Id Encuesta: 22058 - Ticket:3815 - Estatus: Autorizado

Período Electoral	CAMPAÑA
Ámbito	Local
Partido Político	PARTIDO HUMANISTA
Otro Partido	
Nombre Candidato	ROBERTO BRAVO Y DAVID HERRERA
Descripción del Cargo	PRESIDENTE MUNICIPAL
Otro Cargo	DIPUTADO LOCAL
Lema / Versión	CIUDADANOS IMPULSANDO PARA TU FAMILIA

Entidad	QUERÉTARO
Municipio	CORREGIDORA
Colonia	LA NEGRETA
Calle	LIBRAMIENTO SUR PONIENTE
Número	SN
Entre calle	SN
Y Calle	SN
C.P.	76700
Referencia	SN
Distritos Federales	
Distritos Locales	DISTRITO VIII

Observaciones

Tamaño Ancho: 8 metros, alto: 4 metros

Tipo Anuncio PANORÁMICOS



Sistema Integral de Monitoreo de Espectaculares

Reporte de recorrido

Usuario hugo.artega

Id Encuesta: 22092 - Ticket:3825 - Estatus: Autorizado

Período Electoral	CAMPAÑA
Ámbito	Local
Partido Político	PARTIDO HUMANISTA
Otro Partido	
Nombre Candidato	ROBERTO BRAVO Y DAVID HERRERA
Descripción del Cargo	PRESIDENTE MUNICIPAL
Otro Cargo	DIPUTADO LOCAL
Lema / Versión	SN

Entidad	QUERÉTARO
Municipio	CORREGIDORA
Colonia	LA NEGRETA
Calle	LIBRAMIENTO SUR PONIENTE
Número	SN
Entre calle	SN
Y Calle	SN
C.P.	76700
Referencia	SN
Distritos Federales	
Distritos Locales	DISTRITO VII

Observaciones

Tamaño Ancho: 8 metros, alto: 4 metros

Tipo Anuncio PANORÁMICOS

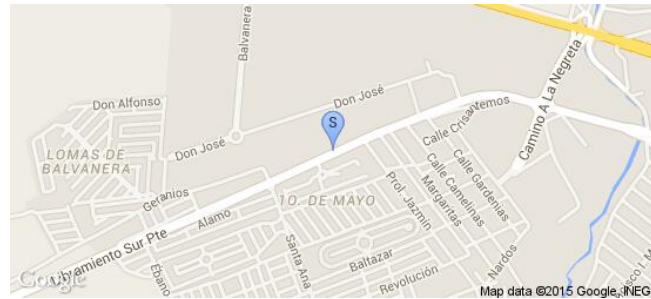

Sistema Integral de Monitoreo de Espectaculares

Reporte de recorrido

Usuario hugo.artega

Id Encuesta: 2367 - Ticket:416 - Estatus:Autorizado

Período Electoral	CAMPAÑA
Ámbito	Local
Partido Político	PARTIDO HUMANISTA
Otro Partido	
Nombre Candidato	ENRIQUE JIMENE RAMOS
Descripción del Cargo	PRESIDENTE MUNICIPAL
Otro Cargo	
Lema / Versión	SL

Entidad	QUERÉTARO
Municipio	TOLIMÁN
Colonia	CENTRO
Calle	LOS PINOS
Número	4
Entre calle	LOS EUCALIPTOS
Y Calle	SN
C.P.	76600
Referencia	FRENTE A INSTITUTO TECNOLOGICO Q
Distritos Federales	
Distritos Locales	DISTRITO XIII

Observaciones

Tamaño Ancho: 3 metros, alto: 6 metros

Tipo Anuncio MUROS

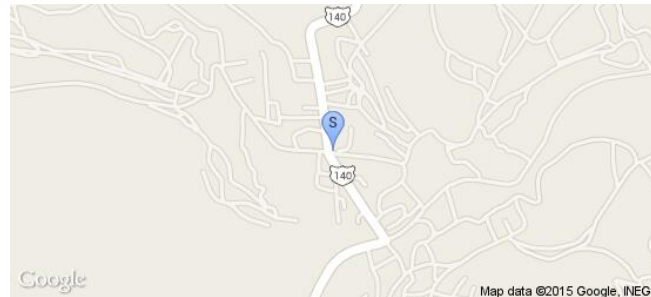

Sistema Integral de Monitoreo de Espectaculares

Reporte de recorrido

Usuario anajudith.figueroa

Id Encuesta: 18869 - Ticket:3390 - Estatus:Autorizado

Período Electoral CAMPAÑA
Ámbito Local

Partido Político PARTIDO HUMANISTA

Otro Partido

Nombre Candidato ANICETO

Descripción del Cargo GOBERNADOR

Otro Cargo

Lema / Versión JUNTOS CAMBIEMOS LA HISTORIA DEL ESTADO

Observaciones SON DOS MANTAS EN UN SOLO DOMICILIO LA OTRA DEL CANDIDATO A DIPUTADO POR EL VI DISTRITO BENNY BENITO MATA LA MANTA TIENE LAS MISMAS DIMENSIONES QUE LAS DEL CANDIDATO ANICETO

Entidad SAN LUIS POTOSÍ

Municipio SAN LUIS POTOSÍ

Colonia LAS PILITAS

Calle FLEMING

Número 110

Entre calle DEMOCRATICO

Y Calle PARAMENIDES

C.P. 78390

Referencia FRENTE A MISELANEA ROSSY

Distritos Federales

Distritos Locales DISTRITO VI

Tamaño Ancho: 1.5 metros, alto: 1 metros

Tipo Anuncio MANTAS

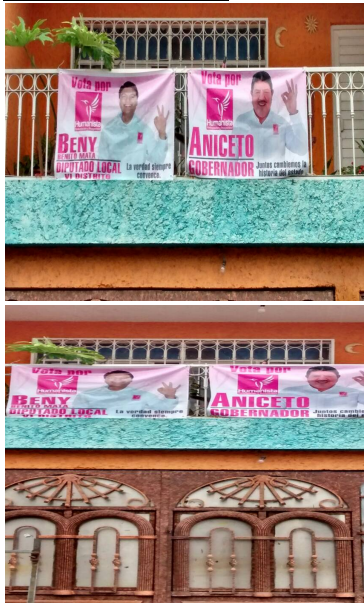

Sistema Integral de Monitoreo de Espectaculares
Reporte de recorrido

Usuario joseluis.zuniga

Id Encuesta: 18937 - Ticket:3406 - Estatus:Autorizado

Período Electoral	CAMPAÑA
Ámbito	Local

Partido Político	PARTIDO HUMANISTA
-------------------------	-------------------

Otro Partido	
---------------------	--

Nombre Candidato	ANICETO
-------------------------	---------

Descripción del Cargo	GOBERNADOR
------------------------------	------------

Otro Cargo	
-------------------	--

Lema / Versión	JUNTOS CAMBIEMOS LA HISTORIA DEL ESTADO
-----------------------	---

Entidad	SAN LUIS POTOSÍ
Municipio	SAN LUIS POTOSÍ
Colonia	PROGRESO
Calle	AV FLEMING
Número	JUNTO AL 1735
Entre calle	NOBEL
Y Calle	DESCARTES
C.P.	78379
Referencia	CASA EN CONSTRUCCIÓN
Distritos Federales	
Distritos Locales	DISTRITO VI

Observaciones

Tamaño	Ancho: .5 metros, alto: .4 metros
---------------	-----------------------------------



Tipo Anuncio	MANTAS
---------------------	--------



Sistema Integral de Monitoreo de Espectaculares

Reporte de recorrido

Usuario edgardo.juarez

Id Encuesta: 34498 - Ticket:5488 - Estatus:Autorizado

Período Electoral	CAMPAÑA
Ámbito	Local
Partido Político	PARTIDO HUMANISTA
Otro Partido	
Nombre Candidato	ANICETO
Descripción del Cargo	GOBERNADOR
Otro Cargo	
Lema / Versión	JUNTOS CAMBIAREMOS LA HISTORIA DEL ESTADO

Entidad	SAN LUIS POTOSÍ
Municipio	SAN LUIS POTOSÍ
Colonia	SAN LUIS REY
Calle	AV SALVADOR NAVA
Número	936
Entre calle	CHAPALA
Y Calle	MAYRAN
C.P.	78350
Referencia	FRENTE PUENTE SALK
Distritos Federales	
Distritos Locales	DISTRITO VIII

Observaciones DENTRO DE NEGOCIO DE LAVADO Y ENGRASADO

Tamaño Ancho: 1 metros, alto: 1 metros

Tipo Anuncio MANTAS



Sistema Integral de Monitoreo de Espectaculares

Reporte de recorrido

Usuario anajudith.figueroa

Id Encuesta: 35881 - Ticket:5711 - Estatus:Autorizado

Período Electoral	CAMPAÑA
Ámbito	Local
Partido Político	PARTIDO HUMANISTA
Otro Partido	
Nombre Candidato	ANGEL ANTONIO
Descripción del Cargo	PRESIDENTE MUNICIPAL
Otro Cargo	
Lema / Versión	UNIDOS POR UN AXTLA MAS HUMANITARIA

Entidad	SAN LUIS POTOSÍ
Municipio	AXTLA DE TERRAZAS
Colonia	CENTRO
Calle	BENITO JUAREZ
Número	S/N
Entre calle	FRANCISCO I MADERO
Y Calle	BENITO JUAREZ
C.P.	79930
Referencia	A UN LADP DE HELADOS Y PALETAS
Distritos Federales	
Distritos Locales	DISTRITO XV

Observaciones

Tamaño Ancho: 1.5 metros, alto: .5 metros

Tipo Anuncio MANTAS

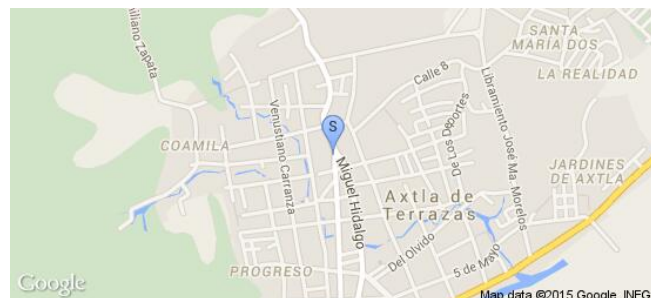

Sistema Integral de Monitoreo de Espectaculares

Reporte de recorrido

Usuario miguel.martinez

Id Encuesta: 36037 - Ticket:5734 - Estatus:Autorizado

Período Electoral	CAMPAÑA
Ámbito	Local
Partido Político	PARTIDO HUMANISTA
Otro Partido	
Nombre Candidato	GUILLERMO WILD SANTAMARIA
Descripción del Cargo	PRESIDENTE MUNICIPAL
Otro Cargo	
Lema / Versión	UN GOBIERNO EN QUIEN CONFIAR

Entidad	SAN LUIS POTOSÍ
Municipio	CIUDAD VALLES
Colonia	DORACELY
Calle	BOULEVARD LÁZARO CARDENAS
Número	SIN NÚMERO
Entre calle	AVENIDA MÉXICO
Y Calle	LAS FLORES
C.P.	79020
Referencia	ARRIBA DE RESTAURANTE LA FÉ
Distritos Federales	
Distritos Locales	DISTRITO XII

Observaciones

Tamaño Ancho: 5 metros, alto: 2 metros

Tipo Anuncio MANTAS



Sistema Integral de Monitoreo de Espectaculares

Reporte de recorrido

Usuario miguel.martinez

Id Encuesta: 41226 - Ticket:6514 - Estatus:Autorizado

Período Electoral	CAMPAÑA
Ámbito	Local
Partido Político	PARTIDO HUMANISTA
Otro Partido	
Nombre Candidato	GUILLERMO WILD SANTAMARIA Y CHILO BUSTOS
Descripción del Cargo	PRESIDENTE MUNICIPAL
Otro Cargo	DIPUTADO LOCAL
Lema / Versión	UN GOBIERNO EN QUIEN CONFIAR

Entidad	SAN LUIS POTOSÍ
Municipio	CIUDAD VALLES
Colonia	MOCTEZUMA
Calle	BOULEVARD LÁZARO CARDENAS
Número	813
Entre calle	AVENIDA MÉXICO
Y Calle	LAS FLORES
C.P.	79020
Referencia	EN REFACCIONARIA AGRÍCOLA
Distritos Federales	
Distritos Locales	DISTRITO XII

Observaciones	INCLUYE PROPAGANDA DE CANDIDATO. DIPUTADO LOCAL ISIDRO BUSTOS
----------------------	---

Tamaño Ancho: 1.5 metros, alto: 1 metros

Tipo Anuncio MANTAS

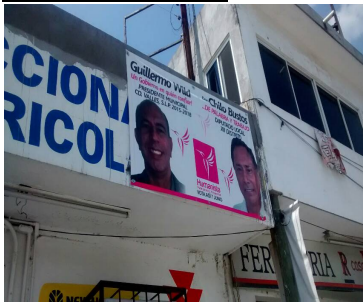

Sistema Integral de Monitoreo de Espectaculares

Reporte de recorrido

Usuario miguel.martinez

Id Encuesta: 58532 - Ticket:17567 - Estatus:Autorizado

Período Electoral	CAMPAÑA
Ámbito	Local
Partido Político	PARTIDO HUMANISTA
Otro Partido	
Nombre Candidato	ISIDRO BUSTOS
Descripción del Cargo	DIPUTADO LOCAL
Otro Cargo	
Lema / Versión	DE PALABRA Y DE TRABAJO

Entidad	SAN LUIS POTOSÍ
Municipio	CIUDAD VALLES
Colonia	20 DE NOVIEMBRE
Calle	LINARES
Número	SIN NÚMERO
Entre calle	IGUALA
Y Calle	PALMA 1
C.P.	79020
Referencia	MISCELÁNEA CUELLAR
Distritos Federales	
Distritos Locales	DISTRITO XII

Observaciones

Tamaño Ancho: .2 metros, alto: .1 metros

Tipo Anuncio PROPAGANDA UTILITARIA

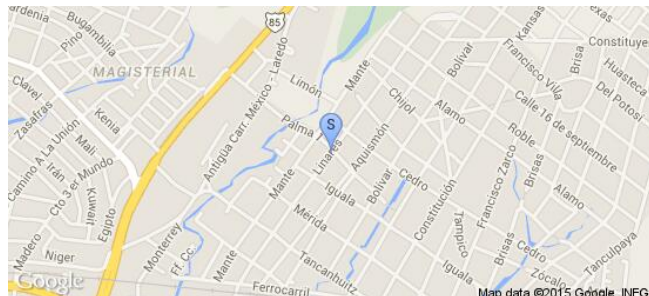

Sistema Integral de Monitoreo de Espectaculares

Reporte de recorrido

Usuario alfredo.navarrete

Id Encuesta: 60111 - Ticket:17804 - Estatus:Autorizado

Período Electoral	CAMPAÑA
Ámbito	Local
Partido Político	PARTIDO HUMANISTA
Otro Partido	
Nombre Candidato	SILVIA ROBLES
Descripción del Cargo	PRESIDENTE MUNICIPAL
Otro Cargo	
Lema / Versión	YA ESTA AQUÍ LA SEÑORA.

Entidad	SONORA
Municipio	NOGALES
Colonia	MUNICIPAL
Calle	AV. ADOLFO RUIZ CORTINEZ
Número	1181
Entre calle	GUERRO
Y Calle	ABELARDO L RODRIGUEZ
C.P.	84000
Referencia	FRENTE A TIENDA DE ABASTOS LA EAPERANZA DE NOGALES
Distritos Federales	
Distritos Locales	DISTRITO II

Observaciones EN UNA CASA PARTICULAR

Tamaño Ancho: 1.2 metros, alto: 60 metros

Tipo Anuncio MANTAS

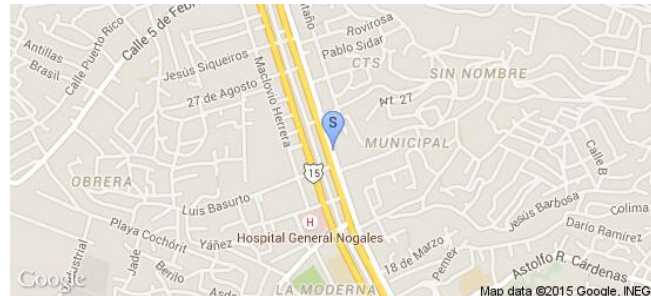

Sistema Integral de Monitoreo de Espectaculares

Reporte de recorrido

Usuario herminia.gutierrez

Id Encuesta: 30546 - Ticket:4865 - Estatus: Autorizado

Período Electoral	CAMPAÑA
Ámbito	Local
Partido Político	PARTIDO HUMANISTA
Otro Partido	
Nombre Candidato	SERGIO MONTALVO HERNANDEZ Y ENRIQUE RAMOS TORRES
Descripción del Cargo	PRESIDENTE MUNICIPAL
Otro Cargo	DIPUTADO LOCAL
Lema / Versión	YA BASTA DE LO MISMO Y DE LOS MISMOS

Entidad	TABASCO
Municipio	PARAÍSO
Colonia	JOSE MARIA MORELOS BELLOTE
Calle	BELLOTE
Número	SIN NUMERO
Entre calle	BELLOTE
Y Calle	BELLOTE
C.P.	86600
Referencia	AL LADO PESCADERIA EL PUENTE
Distritos Federales	
Distritos Locales	DISTRITO XX

Observaciones

Tamaño Ancho: 4 metros, alto: 4 metros

Tipo Anuncio MANTAS

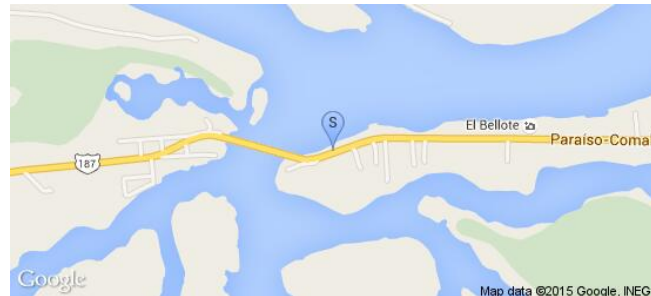

Sistema Integral de Monitoreo de Espectaculares

Reporte de recorrido

Usuario alina.yerves

Id Encuesta: 25398 - Ticket:4214 - Estatus:Autorizado

Período Electoral	CAMPAÑA
Ámbito	Local
Partido Político	PARTIDO HUMANISTA
Otro Partido	
Nombre Candidato	PABLO VILLARREAL
Descripción del Cargo	PRESIDENTE MUNICIPAL
Otro Cargo	
Lema / Versión	COMPARTIMOS SOLUCIONES Y DECISIONES PARA BIENESTAR SOCIAL

Entidad	YUCATÁN
Municipio	OXKUTZCAB
Colonia	CENTRO
Calle	49
Número	SN
Entre calle	68
Y Calle	ESQUINA
C.P.	97880
Referencia	FRENTE PARQUE
Distritos Federales	
Distritos Locales	DISTRITO XII

Observaciones

Tamaño Ancho: 1.5 metros, alto: 2 metros

Tipo Anuncio MUROS



Sistema Integral de Monitoreo de Espectaculares

Reporte de recorrido

Usuario perla.gutierrez

Id Encuesta: 20298 - Ticket:3588 - Estatus: Autorizado

Período Electoral	CAMPAÑA
Ámbito	Local
Partido Político	PARTIDO HUMANISTA
Otro Partido	
Nombre Candidato	MARICELA CHAVEZ
Descripción del Cargo	PRESIDENTE MUNICIPAL
Otro Cargo	
Lema / Versión	TU Y LA PAZ NUESTRA PRIORIDAD

Entidad	BAJA CALIFORNIA SUR
Municipio	LA PAZ
Colonia	FRANCISCO VILLA
Calle	5 DE MAYO
Número	S/N
Entre calle	REGIDORES
Y Calle	MUNICIPIO LIBRE
C.P.	23040
Referencia	CASA PART
Distritos Federales	
Distritos Locales	DISTRITO I

Observaciones

Tamaño Ancho: .7 metros, alto: 1 metros

Tipo Anuncio MANTAS



Sistema Integral de Monitoreo de Espectaculares

Reporte de recorrido

Usuario antonio.amador

Id Encuesta: 24688 - Ticket:4136 - Estatus: Autorizado

Período Electoral	CAMPAÑA
Ámbito	Local
Partido Político	PARTIDO HUMANISTA
Otro Partido	
Nombre Candidato	ALBERTO ANDRES DOMINGUEZ HERNÁNDEZ
Descripción del Cargo	DIPUTADO LOCAL
Otro Cargo	
Lema / Versión	SI CAMBIAS TU CAMBIA BCS

Entidad	BAJA CALIFORNIA SUR
Municipio	COMONDÚ
Colonia	CENTRO
Calle	BOULEVARD BENITO JUÁREZ
Número	SN
Entre calle	ALDAMA
Y Calle	VICENTE GUERRERO
C.P.	23700
Referencia	SR
Distritos Federales	
Distritos Locales	DISTRITO XI

Observaciones

Tamaño Ancho: 2 metros, alto: 1 metros

Tipo Anuncio MANTAS



Sistema Integral de Monitoreo de Espectaculares

Reporte de recorrido

Usuario perla.gutierrez

Id Encuesta: 24746 - Ticket:4142 - Estatus: Autorizado

Período Electoral	CAMPAÑA
Ámbito	Local
Partido Político	PARTIDO HUMANISTA
Otro Partido	
Nombre Candidato	ALBERTO ANDRES DOMINGUEZ HERNANDEZ
Descripción del Cargo	DIPUTADO LOCAL
Otro Cargo	
Lema / Versión	TRABAJANDO POR TI

Entidad	BAJA CALIFORNIA SUR
Municipio	COMONDÚ
Colonia	DIVISION DEL NORTE
Calle	BLVD BENITO JUAREZ
Número	S/N
Entre calle	ALDAMA
Y Calle	ALLENDE
C.P.	23700
Referencia	LOCAL COMERCIAL
Distritos Federales	
Distritos Locales	DISTRITO XI

Observaciones

Tamaño Ancho: 2 metros, alto: 1 metros



Tipo Anuncio MANTAS



Sistema Integral de Monitoreo de Espectaculares

Reporte de recorrido

Usuario victor.aguilarn

Id Encuesta: 17411 - Ticket:3115 - Estatus:Autorizado

Período Electoral	CAMPAÑA
Ámbito	Local
Partido Político	PARTIDO HUMANISTA
Otro Partido	
Nombre Candidato	MARGARITA MAY
Descripción del Cargo	DIPUTADO LOCAL
Otro Cargo	
Lema / Versión	CAMBIAS TU CAMBIA CAMPECHE

Entidad	CAMPECHE
Municipio	CAMPECHE
Colonia	BICENTENARIO
Calle	AV LUIS DONALDO COLOSIO
Número	S/N
Entre calle	AV CENTRAL
Y Calle	PEDRO MORENO
C.P.	24040
Referencia	EN TALLER DE BICICLETAS
Distritos Federales	
Distritos Locales	DISTRITO II

Observaciones ES CADIDATA SUPLENTE

Tamaño Ancho: .5 metros, alto: .5 metros

Tipo Anuncio MANTAS



Sistema Integral de Monitoreo de Espectaculares
Reporte de recorrido

Usuario antonio.micet

Id Encuesta: 17608 - Ticket:3146 - Estatus: Autorizado

Período Electoral	CAMPAÑA
Ámbito	Local
Partido Político	PARTIDO HUMANISTA
Otro Partido	
Nombre Candidato	OLIMPIA ALVAREZ CASANOVA
Descripción del Cargo	GOBERNADOR
Otro Cargo	
Lema / Versión	PARTICIPACION Y PROSPERIDAD
Observaciones	PROPAGANDA PARA CARGO A GOBERNADOR NO LLEVA DISTRITO

Entidad	CAMPECHE
Municipio	CAMPECHE
Colonia	TOMAZ AZNAR
Calle	AV LUIS DONALDO COLOSIO
Número	S/N
Entre calle	JALISCO
Y Calle	ECUADOR
C.P.	24050
Referencia	A UN COSTADO DE TALLER DE ALUMINIOS
Distritos Federales	
Distritos Locales	DISTRITO I

Tamaño Ancho: 4 metros, alto: 3 metros

Tipo Anuncio MANTAS

Sistema Integral de Monitoreo de Espectaculares
Reporte de recorrido

Usuario victor.aguilarn

Id Encuesta: 59811 - Ticket:17744 - Estatus:Autorizado

Período Electoral	CAMPAÑA
Ámbito	Local
Partido Político	PARTIDO HUMANISTA
Otro Partido	
Nombre Candidato	DAVID REA HUICAB
Descripción del Cargo	PRESIDENTE MUNICIPAL
Otro Cargo	
Lema / Versión	ESTA EN TUS MANOS

Entidad	CAMPECHE
Municipio	CAMPECHE
Colonia	TOMAS AZNAR
Calle	AV COLOSIO
Número	S/N
Entre calle	JALISCO
Y Calle	PERU
C.P.	24050
Referencia	ENFRETE DE SINDICATO TRES PODERES
Distritos Federales	
Distritos Locales	DISTRITO IV

Observaciones	CARGO A PRESIDENTE MUNICIPAL NO LLEVA DISTRITO
----------------------	--

Tamaño Ancho: 4 metros, alto: 2.5 metros

Tipo Anuncio MANTAS

Sistema Integral de Monitoreo de Espectaculares

Reporte de recorrido

Usuario antonio.micet

Id Encuesta: 60202 - Ticket:17817 - Estatus:Autorizado

Período Electoral	CAMPAÑA
Ámbito	Local
Partido Político	PARTIDO HUMANISTA
Otro Partido	
Nombre Candidato	DAVID REA HUICAB
Descripción del Cargo	PRESIDENTE MUNICIPAL
Otro Cargo	
Lema / Versión	ESTA EN TUS MANOS

Entidad	CAMPECHE
Municipio	CAMPECHE
Colonia	TOMAS AZNAR
Calle	AV COLOSIO
Número	S/N
Entre calle	PERU
Y Calle	ECUADOR
C.P.	24060
Referencia	EN TALLER HERRERIA
Distritos Federales	
Distritos Locales	DISTRITO I

Observaciones

Tamaño Ancho: 6 metros, alto: 4 metros

Tipo Anuncio PANORÁMICOS



Sistema Integral de Monitoreo de Espectaculares

Reporte de recorrido

Usuario antonio.micet

Id Encuesta: 60203 - Ticket:17817 - Estatus:Autorizado

Período Electoral	CAMPAÑA
Ámbito	Local
Partido Político	PARTIDO HUMANISTA
Otro Partido	
Nombre Candidato	DAVID REA HUICAB
Descripción del Cargo	PRESIDENTE MUNICIPAL
Otro Cargo	
Lema / Versión	ESTA EN TUS MANOS

Entidad	CAMPECHE
Municipio	CAMPECHE
Colonia	TOMAS AZNAR
Calle	PERU
Número	S/N
Entre calle	AV COLOSIO
Y Calle	LAZARO CARDENAS
C.P.	24060
Referencia	ENFRENTE DE SUPER XPRESS
Distritos Federales	
Distritos Locales	DISTRITO I

Observaciones

Tamaño Ancho: 5 metros, alto: 5 metros

Tipo Anuncio MARQUESINAS

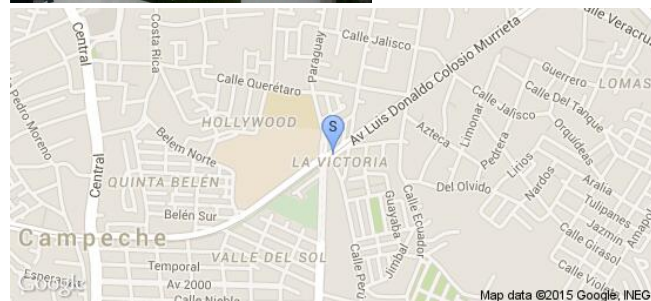

Sistema Integral de Monitoreo de Espectaculares

Reporte de recorrido

Usuario gerardo.vallejo

Id Encuesta: 59311 - Ticket:17662 - Estatus: Autorizado

Período Electoral	CAMPAÑA
Ámbito	Local
Partido Político	PARTIDO HUMANISTA
Otro Partido	
Nombre Candidato	GENERICO
Descripción del Cargo	INSTITUCIONAL LOCAL
Otro Cargo	
Lema / Versión	TU QUE SI TRABAJAS: BONOS DE PRODUCTIVIDAD

Entidad	COLIMA
Municipio	VILLA DE ÁLVAREZ
Colonia	CRUZ DE COMALA
Calle	MANUEL J CLOUTHIER
Número	S/N
Entre calle	ENRIQUE CORONA MORFIN
Y Calle	TULIPANES
C.P.	28979
Referencia	FRENTE ENTRADA COLINAS DEL REY
Distritos Federales	
Distritos Locales	DISTRITO VII

Observaciones

Tamaño Ancho: 5 metros, alto: 2 metros

Tipo Anuncio PANORÁMICOS

