

Sistema Integral de Monitoreo de Espectaculares

Reporte de recorrido

Usuario perla.gutierrez

Id Encuesta: 24745 - Ticket:4142 - Estatus: Autorizado

Período Electoral	CAMPAÑA
Ámbito	Local
Partido Político	PARTIDO VERDE ECOLOGISTA DE MÉXICO
Otro Partido	
Nombre Candidato	ENRIQUE RIOS
Descripción del Cargo	PRESIDENTE MUNICIPAL
Otro Cargo	
Lema / Versión	SIN LEMA

Entidad	BAJA CALIFORNIA SUR
Municipio	COMONDÚ
Colonia	DIVISION DEL NORTE
Calle	REFORMA
Número	S/N
Entre calle	EMILIANO ZAPATA
Y Calle	ALTAMIRANO
C.P.	23700
Referencia	CASA PARA
Distritos Federales	
Distritos Locales	DISTRITO XI

Observaciones

Tamaño Ancho: 6 metros, alto: 2 metros

Tipo Anuncio MUROS



Sistema Integral de Monitoreo de Espectaculares

Reporte de recorrido

Usuario antonio.micet

Id Encuesta: 60376 - Ticket:17866 - Estatus:Autorizado

Período Electoral	CAMPAÑA
Ámbito	Local
Partido Político	PARTIDO VERDE ECOLOGISTA DE MÉXICO
Otro Partido	
Nombre Candidato	.
Descripción del Cargo	GOBERNADOR
Otro Cargo	
Lema / Versión	EL VERDE SI CUMPLE

Entidad	CAMPECHE
Municipio	CAMPECHE
Colonia	CHAMPOTON
Calle	CARRETERA CAMPECHE CHAMPOTON
Número	S/N
Entre calle	MOQUEL ZAPOTE
Y Calle	3
C.P.	24000
Referencia	ENFRENTE DE RESTAURANT CHAKAS
Distritos Federales	
Distritos Locales	DISTRITO I

Observaciones CONTIENE UNA LEYENDA QUE DICE CANDIDATOS A GOBERNADOR

Tamaño Ancho: 10 metros, alto: 12 metros

Tipo Anuncio PANORÁMICOS

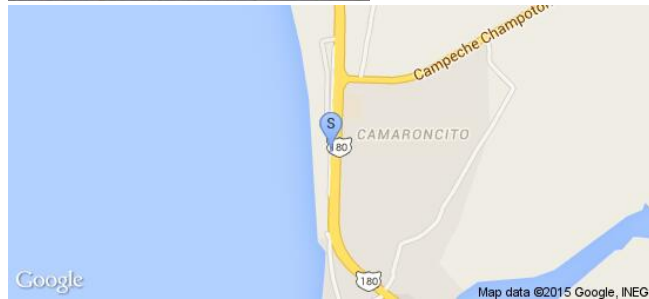

Sistema Integral de Monitoreo de Espectaculares

Reporte de recorrido

Usuario antonio.micet

Id Encuesta: 60493 - Ticket:17887 - Estatus: Autorizado

Período Electoral	CAMPAÑA
Ámbito	Local
Partido Político	PARTIDO VERDE ECOLOGISTA DE MÉXICO
Otro Partido	
Nombre Candidato	ALEJANDRO MORENO CARDENAS
Descripción del Cargo	GOBERNADOR
Otro Cargo	
Lema / Versión	CON TODO Y PARA TODOS

Entidad	CAMPECHE
Municipio	CHAMPOTÓN
Colonia	VILLAMAR
Calle	CARRETERA CHAMPOTON CD CARMEN
Número	S/N
Entre calle	S/R
Y Calle	S/R
C.P.	24400
Referencia	A 200 MTS DE COCTELERIA LAS DOS ESTRELLAS DEL SUR
Distritos Federales	
Distritos Locales	DISTRITO I

Observaciones

Tamaño Ancho: 14 metros, alto: 15 metros

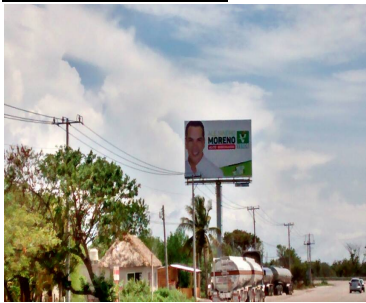

Tipo Anuncio PANORÁMICOS

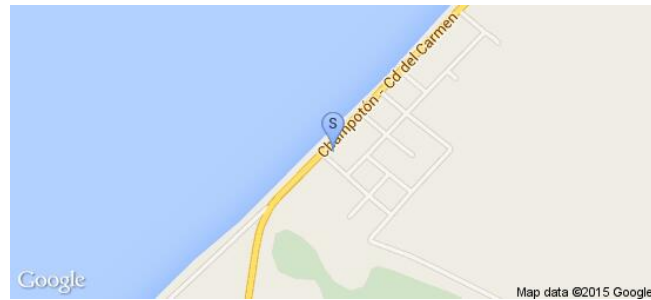

Sistema Integral de Monitoreo de Espectaculares

Reporte de recorrido

Usuario antonio.micet

Id Encuesta: 60541 - Ticket:17901 - Estatus:Autorizado

Período Electoral	CAMPAÑA
Ámbito	Local
Partido Político	PARTIDO VERDE ECOLOGISTA DE MÉXICO
Otro Partido	
Nombre Candidato	GENÉRICO
Descripción del Cargo	GOBERNADOR
Otro Cargo	
Lema / Versión	CON TODO PARA TODOS

Entidad	CAMPECHE
Municipio	CHAMPOTÓN
Colonia	CARRETERA CHAMPOTON CD CARMEN
Calle	CARRETERA CHAMPOTON CD DEL CARMEN
Número	S/N
Entre calle	S/R
Y Calle	S/R
C.P.	24400
Referencia	ENFRENTA DE RANCHO COSTA DEL SUR PROFEPA
Distritos Federales	
Distritos Locales	DISTRITO I

Observaciones	CONTIENE LEYENDA QUE DICE CANDIDATO A GOBERNADOR
----------------------	--

Tamaño Ancho: 14 metros, alto: 12 metros



Tipo Anuncio PANORÁMICOS

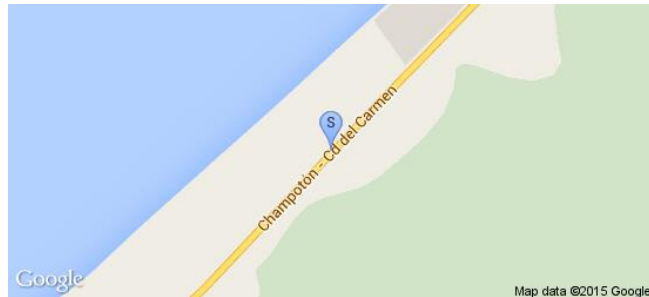

Sistema Integral de Monitoreo de Espectaculares

Reporte de recorrido

Usuario gerardo.vallejo

Id Encuesta: 22728 - Ticket:3914 - Estatus: Autorizado

Período Electoral	CAMPAÑA
Ámbito	Local
Partido Político	PARTIDO VERDE ECOLOGISTA DE MÉXICO
Otro Partido	
Nombre Candidato	ESMERALDA CARDENAS
Descripción del Cargo	PRESIDENTE MUNICIPAL
Otro Cargo	
Lema / Versión	ES NUESTRO MOMENTO

Entidad	COLIMA
Municipio	COLIMA
Colonia	JARDINES VISTA HERMOSA
Calle	FELIPE SEVILLA DEL RIO
Número	S/N
Entre calle	IGNACIO SANDOVAL
Y Calle	JESUS PONCE
C.P.	28017
Referencia	FUERA DEL NEGOCIO VANCOUVER WINGS
Distritos Federales	
Distritos Locales	DISTRITO I

Observaciones

Tamaño Ancho: 1.5 metros, alto: 1 metros

Tipo Anuncio MANTAS

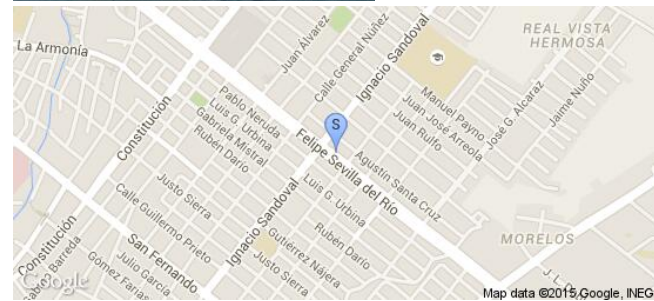

Sistema Integral de Monitoreo de Espectaculares

Reporte de recorrido

Usuario gerardo.vallejo

Id Encuesta: 58101 - Ticket:17508 - Estatus:Autorizado

Período Electoral	CAMPAÑA
Ámbito	Local
Partido Político	PARTIDO VERDE ECOLOGISTA DE MÉXICO
Otro Partido	
Nombre Candidato	ESMERALDA CARDENAS
Descripción del Cargo	PRESIDENTE MUNICIPAL
Otro Cargo	
Lema / Versión	ES NUESTRO MOMENTO

Entidad	COLIMA
Municipio	COLIMA
Colonia	DE LOS TRABAJADORRS
Calle	TECOMAN
Número	131
Entre calle	LEONARDO B GUTIERREZ
Y Calle	VICENTE GUERRERO
C.P.	28047
Referencia	FRENTE GLORIETA DE LOS ELEFANTES
Distritos Federales	
Distritos Locales	DISTRITO I

Observaciones

Tamaño Ancho: 6 metros, alto: 3 metros

Tipo Anuncio MANTAS



Sistema Integral de Monitoreo de Espectaculares

Reporte de recorrido

Usuario gerardo.vallejo

Id Encuesta: 58104 - Ticket:17508 - Estatus:Autorizado

Período Electoral	CAMPAÑA
Ámbito	Local
Partido Político	PARTIDO VERDE ECOLOGISTA DE MÉXICO
Otro Partido	
Nombre Candidato	JOSE CARDENAS
Descripción del Cargo	DIPUTADO LOCAL
Otro Cargo	
Lema / Versión	PEPE CARDENAS DIPUTADO

Entidad	COLIMA
Municipio	COLIMA
Colonia	SANTA AMALIA
Calle	SONORA
Número	S/N
Entre calle	ACAPULCO
Y Calle	EJERCITO MEXICANO
C.P.	28048
Referencia	FRENTE FARMACIAS GUADALAJARA
Distritos Federales	
Distritos Locales	DISTRITO I

Observaciones DOBLE

Tamaño Ancho: 8 metros, alto: 2 metros

Tipo Anuncio VALLAS



Sistema Integral de Monitoreo de Espectaculares

Reporte de recorrido

Usuario gerardo.vallejo

Id Encuesta: 58283 - Ticket:17538 - Estatus: Autorizado

Período Electoral	CAMPAÑA
Ámbito	Local
Partido Político	PARTIDO VERDE ECOLOGISTA DE MÉXICO
Otro Partido	
Nombre Candidato	ESMERALDA CARDENAS
Descripción del Cargo	PRESIDENTE MUNICIPAL
Otro Cargo	
Lema / Versión	BECAS PARA NO DEJAR LA ESCUELA

Entidad	COLIMA
Municipio	COLIMA
Colonia	NUEVO MILENIO
Calle	EJERCITO MEXICANO
Número	S/N
Entre calle	S/N
Y Calle	N/A
C.P.	28048
Referencia	SOBRE YONQUE
Distritos Federales	
Distritos Locales	DISTRITO I

Observaciones

Tamaño Ancho: 8 metros, alto: 4 metros

Tipo Anuncio PANORÁMICOS



Sistema Integral de Monitoreo de Espectaculares

Reporte de recorrido

Usuario gerardo.vallejo

Id Encuesta: 58289 - Ticket:17538 - Estatus: Autorizado

Período Electoral	CAMPAÑA
Ámbito	Local
Partido Político	PARTIDO VERDE ECOLOGISTA DE MÉXICO
Otro Partido	
Nombre Candidato	ESMERALDA CARDENAS
Descripción del Cargo	PRESIDENTE MUNICIPAL
Otro Cargo	
Lema / Versión	BECAS PARA NO DEJAR LA ESCUELA

Entidad	COLIMA
Municipio	COLIMA
Colonia	LA ESPERANZA
Calle	CARLOS DE LA MADRID BEJAR
Número	590
Entre calle	20 DE NOVIEMBRE
Y Calle	N/A
C.P.	28090
Referencia	FRENTE BANCO DE ALIMENTOS DE MEXICO
Distritos Federales	
Distritos Locales	DISTRITO III

Observaciones DOBLE VISTA

Tamaño Ancho: 8 metros, alto: 4 metros

Tipo Anuncio PANORÁMICOS

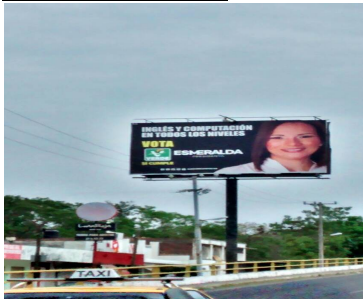

Sistema Integral de Monitoreo de Espectaculares

Reporte de recorrido

Usuario gerardo.vallejo

Id Encuesta: 58871 - Ticket:17609 - Estatus: Autorizado

Período Electoral	CAMPAÑA
Ámbito	Local
Partido Político	PARTIDO VERDE ECOLOGISTA DE MÉXICO
Otro Partido	
Nombre Candidato	ESMERALDA CARDENAS
Descripción del Cargo	PRESIDENTE MUNICIPAL
Otro Cargo	
Lema / Versión	INGLES Y COMPUTACION EN TODOS LOS NIVELES

Entidad	COLIMA
Municipio	COLIMA
Colonia	EL PORVENIR
Calle	TERCER ANILLO PERIFÉRICO
Número	S/N
Entre calle	EJERCITO MEXICANO
Y Calle	BLVD CAMINO TEAL
C.P.	28019
Referencia	FRENTE HOSPITAL UNIVERSITARIO
Distritos Federales	
Distritos Locales	DISTRITO I

Observaciones DOBLE VISTA

Tamaño Ancho: 7 metros, alto: 4 metros

Tipo Anuncio PANORÁMICOS

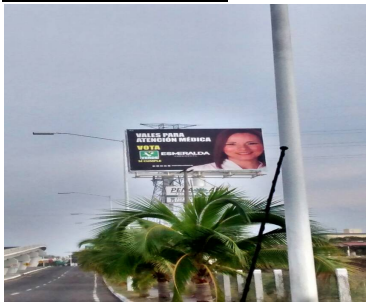

Sistema Integral de Monitoreo de Espectaculares

Reporte de recorrido

Usuario gema.facio

Id Encuesta: 58889 - Ticket:17610 - Estatus:Autorizado

Período Electoral CAMPAÑA
Ámbito Local

Entidad COLIMA
Municipio COLIMA
Colonia VALLE DORADO
Calle TEECER ANILLO PERIFEICO
Número SN
Entre calle IGNACIO SANDOVAL
Y Calle NA
C.P. 28018
Referencia EN ESTACIONAMIENTO DE PLAZA ZENTRALIA
Distritos Federales
Distritos Locales DISTRITO I

Partido Político PARTIDO VERDE ECOLOGISTA DE MÉXICO
Otro Partido
Nombre Candidato JOSÉ CARDENAS
Descripción del Cargo DIPUTADO LOCAL
Otro Cargo
Lema / Versión SIN LEMA

Observaciones DOBLE

Tamaño Ancho: 8 metros, alto: 3 metros

Tipo Anuncio PANORÁMICOS



Sistema Integral de Monitoreo de Espectaculares

Reporte de recorrido

Usuario raquel.padilla

Id Encuesta: 14824 - Ticket:2725 - Estatus: Autorizado

Período Electoral	CAMPAÑA
Ámbito	Local
Partido Político	PARTIDO VERDE ECOLOGISTA DE MÉXICO
Otro Partido	
Nombre Candidato	LAURA VALLESTEROS
Descripción del Cargo	JEFES DELEGACIONALES
Otro Cargo	
Lema / Versión	ES TIEMPO DE RESOLVER

Entidad	DISTRITO FEDERAL
Municipio	MIGUEL HIDALGO
Colonia	TACUBAYA
Calle	ITURBE
Número	28
Entre calle	PARQUE LIRA
Y Calle	AVENIDA JALISCO
C.P.	11870
Referencia	METRO TACUBAYA
Distritos Federales	DISTRITO X
Distritos Locales	

Observaciones

Tamaño Ancho: 12 metros, alto: 10 metros



Tipo Anuncio PANORÁMICOS



Sistema Integral de Monitoreo de Espectaculares

Reporte de recorrido

Usuario raquel.padilla

Id Encuesta: 15746 - Ticket:2859 - Estatus:Autorizado

Período Electoral CAMPAÑA
Ámbito Local

Partido Político PARTIDO VERDE ECOLOGISTA DE MÉXICO
Otro Partido PVEM
Nombre Candidato JAVIER AGUIRRE
Descripción del Cargo DIPUTADO LOCAL
Otro Cargo
Lema / Versión VOLUNTAD PARA AVANZAR

Entidad DISTRITO FEDERAL
Municipio TLALPAN
Colonia PUEBLO DE PARRES
Calle CARRETERA FEDERAL
Número SN
Entre calle SOBRE CARRETERA
Y Calle SOBRE CARRETERA
C.P. 14900
Referencia FRENTE DEDHUESADERO DE CARROS
Distritos Federales DISTRITO XIV
Distritos Locales

Observaciones GALLARDETES COLOCADOS SOBRE TODA LA CARRETERA DE MEXICO CUERNAVACA

Tamaño Ancho: .5 metros, alto: 1 metros

Tipo Anuncio PROPAGANDA UTILITARIA

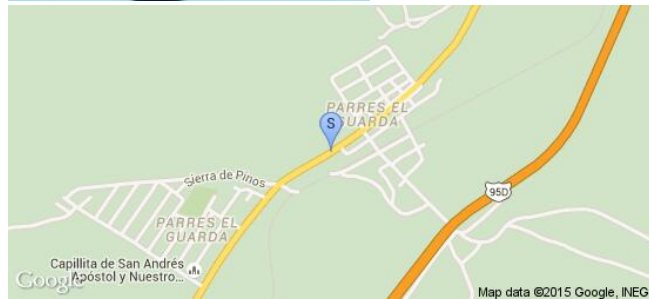

Sistema Integral de Monitoreo de Espectaculares

Reporte de recorrido

Usuario raquel.padilla

Id Encuesta: 16252 - Ticket:2934 - Estatus: Autorizado

Período Electoral	CAMPAÑA
Ámbito	Local
Partido Político	PARTIDO VERDE ECOLOGISTA DE MÉXICO
Otro Partido	
Nombre Candidato	SUSANA DEL RAZO
Descripción del Cargo	JEFES DELEGACIONALES
Otro Cargo	
Lema / Versión	INGLÉS Y COMPUTACIÓN EN TODOS LOS NIVELES

Entidad	DISTRITO FEDERAL
Municipio	TLÁHUAC
Colonia	ZAPITITLAN
Calle	TIOFILO NORI
Número	27A
Entre calle	SAN MIGUEL ATENCO
Y Calle	SANTO DOMINGO
C.P.	13300
Referencia	CRRCA DE MODULO INE
Distritos Federales	DISTRITO XXVII
Distritos Locales	

Observaciones

Tamaño Ancho: 3 metros, alto: 2 metros

Tipo Anuncio MANTAS



Sistema Integral de Monitoreo de Espectaculares

Reporte de recorrido

Usuario aline.pineda

Id Encuesta: 16426 - Ticket:2963 - Estatus: Autorizado

Período Electoral	CAMPAÑA
Ámbito	Local
Partido Político	PARTIDO VERDE ECOLOGISTA DE MÉXICO
Otro Partido	
Nombre Candidato	SERGIO FLORES
Descripción del Cargo	JEFES DELEGACIONALES
Otro Cargo	
Lema / Versión	EN EL PARTIDO VERDE TRABAJAMOS POR LO QUE TE IMPORTA

Entidad	DISTRITO FEDERAL
Municipio	XOCHIMILCO
Colonia	HUICHAPAN
Calle	20 NOVIEMBRE
Número	132
Entre calle	MARTIRES DE CHICAGO
Y Calle	DIVISIÓN DEL NORTE
C.P.	16030
Referencia	SOBRE TREN LIGERO ESTACION HUICHAPAN
Distritos Federales	
Distritos Locales	DISTRITO XXI

Observaciones A UN COSTADO DE VIVIENDA DESHABITADA

Tamaño Ancho: 5 metros, alto: 2 metros

Tipo Anuncio MUROS

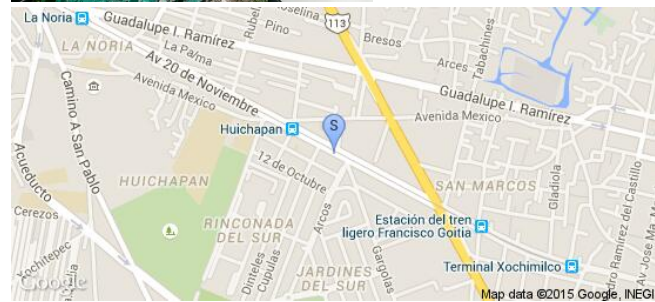

Sistema Integral de Monitoreo de Espectaculares

Reporte de recorrido

Usuario raquel.padilla

Id Encuesta: 16632 - Ticket:2992 - Estatus: Autorizado

Período Electoral	CAMPAÑA
Ámbito	Local
Partido Político	PARTIDO VERDE ECOLOGISTA DE MÉXICO
Otro Partido	
Nombre Candidato	SUSANA DEL RAZO
Descripción del Cargo	JEFES DELEGACIONALES
Otro Cargo	
Lema / Versión	INGLÉS Y COMPUTACIÓN EN TODOS LOS NIVELES

Entidad	DISTRITO FEDERAL
Municipio	TLÁHUAC
Colonia	LA CONCHITA
Calle	AV. TLAHUAC
Número	SN
Entre calle	AV. TLAHUAC
Y Calle	AVE. TLAHUAC
C.P.	13360
Referencia	COLOCADA EN LOTE DE AUTOS
Distritos Federales	DISTRITO XXVII
Distritos Locales	

Observaciones

Tamaño Ancho: 2 metros, alto: 1 metros

Tipo Anuncio MANTAS

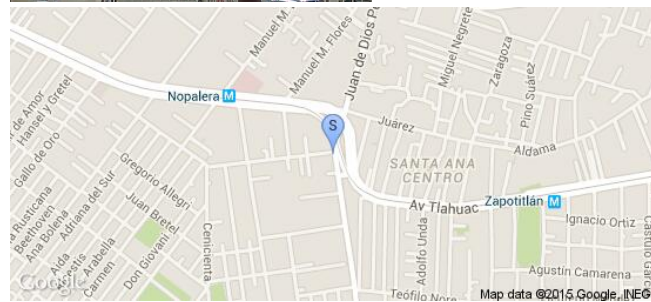

Sistema Integral de Monitoreo de Espectaculares

Reporte de recorrido

Usuario raquel.padilla

Id Encuesta: 16634 - Ticket:2992 - Estatus: Autorizado

Período Electoral	CAMPAÑA
Ámbito	Local
Partido Político	PARTIDO VERDE ECOLOGISTA DE MÉXICO
Otro Partido	
Nombre Candidato	SUSANA DEL RAZO
Descripción del Cargo	JEFES DELEGACIONALES
Otro Cargo	
Lema / Versión	TRABAJADOS POR LO QUE TE IMPORTA

Entidad	DISTRITO FEDERAL
Municipio	TLÁHUAC
Colonia	MIGUEL HIDALGO
Calle	AVE. TLAHUAC
Número	DN
Entre calle	MARÍA ESTUARDO
Y Calle	LAS BODAS DE FILARO
C.P.	13200
Referencia	AL LADO DE OXXO3
Distritos Federales	DISTRITO XXVII
Distritos Locales	

Observaciones

Tamaño Ancho: 3 metros, alto: 3 metros

Tipo Anuncio MANTAS

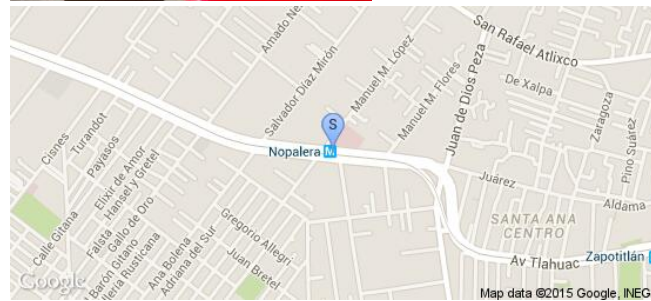

Sistema Integral de Monitoreo de Espectaculares

Reporte de recorrido

Usuario armando.diaz

Id Encuesta: 21623 - Ticket:3764 - Estatus: Autorizado

Período Electoral	CAMPAÑA
Ámbito	Local
Partido Político	PARTIDO VERDE ECOLOGISTA DE MÉXICO
Otro Partido	
Nombre Candidato	SANDRA CEDILLO
Descripción del Cargo	DIPUTADO LOCAL
Otro Cargo	
Lema / Versión	VALES PARA ATENCIÓN MEDICA

Entidad	DISTRITO FEDERAL
Municipio	GUSTAVO A. MADERO
Colonia	U H MATIAS ROMERO
Calle	CHALMA LA VILLA
Número	SN
Entre calle	CAMINO VIEJO A CUAUTEPEC
Y Calle	U H MATIAS ROMERO
C.P.	07200
Referencia	FRENTE CA MODULO DE ATENCIÓN CIUDADANA GDF
Distritos Federales	
Distritos Locales	DISTRITO I

Observaciones

Tamaño Ancho: 0.6 metros, alto: 1 metros

Tipo Anuncio CARTELERAS



Sistema Integral de Monitoreo de Espectaculares

Reporte de recorrido

Usuario francisco.aguilera

Id Encuesta: 21811 - Ticket:3789 - Estatus: Autorizado

Período Electoral	CAMPAÑA
Ámbito	Local
Partido Político	PARTIDO VERDE ECOLOGISTA DE MÉXICO
Otro Partido	
Nombre Candidato	CITLALI GONZALEZ
Descripción del Cargo	DIPUTADO LOCAL
Otro Cargo	
Lema / Versión	VALES 1ER EMPLEO

Entidad	DISTRITO FEDERAL
Municipio	AZCAPOTZALCO
Colonia	NUEVA SANTA MARÍA
Calle	CAMARONES
Número	475
Entre calle	CRISTEMA
Y Calle	AHLELI
C.P.	02800
Referencia	FRENTE A LAS VÍAS
Distritos Federales	
Distritos Locales	DISTRITO VIII

Observaciones

Tamaño Ancho: 3 metros, alto: 4 metros

Tipo Anuncio MANTAS

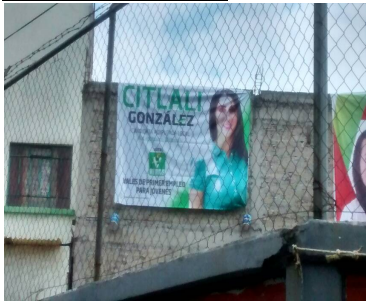

Sistema Integral de Monitoreo de Espectaculares

Reporte de recorrido

Usuario pablo.garcia

Id Encuesta: 21840 - Ticket:3791 - Estatus: Autorizado

Período Electoral	CAMPAÑA
Ámbito	Local
Partido Político	PARTIDO VERDE ECOLOGISTA DE MÉXICO
Otro Partido	
Nombre Candidato	JAVIER AGUIRRE
Descripción del Cargo	DIPUTADO LOCAL
Otro Cargo	
Lema / Versión	VOLUNTAD PARA AVANZAR

Entidad	DISTRITO FEDERAL
Municipio	TLÁHUAC
Colonia	TLALCOLIGIA
Calle	CARRETERA FEDERAL A CUERNAVA
Número	SN
Entre calle	INSURGENTES
Y Calle	DAVID ESCOT
C.P.	14430
Referencia	OXXO
Distritos Federales	
Distritos Locales	DISTRITO XL

Observaciones 25 PENDONES IGUALES

Tamaño Ancho: .4 metros, alto: .7 metros

Tipo Anuncio PROPAGANDA UTILITARIA

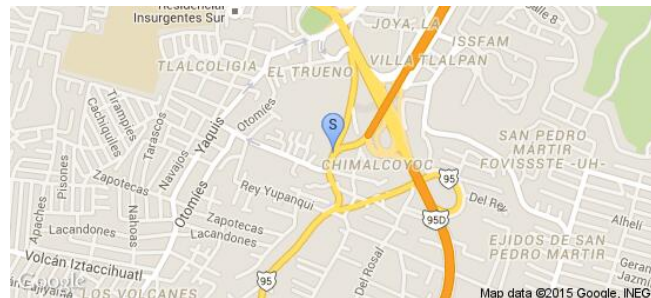

Sistema Integral de Monitoreo de Espectaculares

Reporte de recorrido

Usuario pablo.garcia

Id Encuesta: 21879 - Ticket:3795 - Estatus: Autorizado

Período Electoral	CAMPAÑA
Ámbito	Local
Partido Político	PARTIDO VERDE ECOLOGISTA DE MÉXICO
Otro Partido	
Nombre Candidato	JAVIER AGUIRRE
Descripción del Cargo	DIPUTADO LOCAL
Otro Cargo	
Lema / Versión	VOLUNTAD PARA AVANZAR

Entidad	DISTRITO FEDERAL
Municipio	TLALPAN
Colonia	SAN PEDRO MARTIR
Calle	CARRETERA FEDERAL A CUERNAVACA
Número	5612
Entre calle	DAVID ESCOT
Y Calle	DILIGENCIAS
C.P.	14650
Referencia	BANAMEZ
Distritos Federales	
Distritos Locales	DISTRITO XL

Observaciones 40 PENDONES IGUALES

Tamaño Ancho: .4 metros, alto: .7 metros

Tipo Anuncio PROPAGANDA UTILITARIA

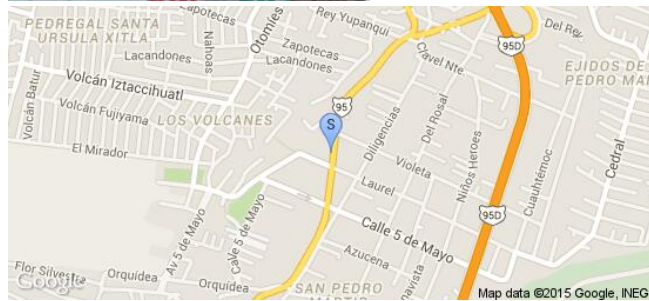

Sistema Integral de Monitoreo de Espectaculares

Reporte de recorrido

Usuario felix.rivera

Id Encuesta: 21882 - Ticket:3796 - Estatus: Autorizado

Período Electoral	CAMPAÑA
Ámbito	Local
Partido Político	PARTIDO VERDE ECOLOGISTA DE MÉXICO
Otro Partido	
Nombre Candidato	CESAR FABRICIO GEORGE
Descripción del Cargo	DIPUTADO LOCAL
Otro Cargo	
Lema / Versión	BECAD PARA NO DEJAR LA ESCUELA

Entidad	DISTRITO FEDERAL
Municipio	GUSTAVO A. MADERO
Colonia	VASCO DE QUIROGA
Calle	AV ING EDUARDO MOLINA
Número	MZA 37 LT 10
Entre calle	307
Y Calle	5 DE MAYO
C.P.	07440
Referencia	JUNTO A BIBLIOTECA
Distritos Federales	
Distritos Locales	DISTRITO IV

Observaciones COALICIÓN CON PRI

Tamaño Ancho: 2 metros, alto: 1 metros

Tipo Anuncio MANTAS

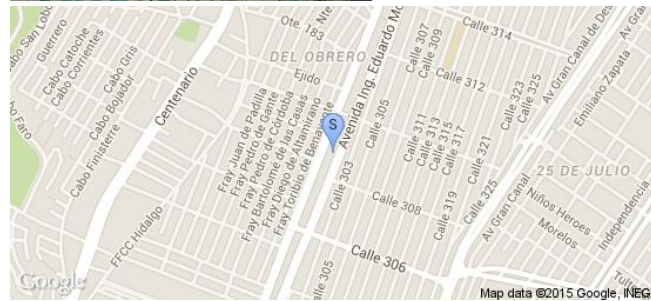

Sistema Integral de Monitoreo de Espectaculares

Reporte de recorrido

Usuario felix.rivera

Id Encuesta: 21883 - Ticket:3796 - Estatus:Autorizado

Período Electoral	CAMPAÑA
Ámbito	Local
Partido Político	PARTIDO VERDE ECOLOGISTA DE MÉXICO
Otro Partido	
Nombre Candidato	CESAR FABRICIO GEORGE
Descripción del Cargo	DIPUTADO LOCAL
Otro Cargo	
Lema / Versión	VALES DEL PRIMER EMPLEO PARA JOVENES

Entidad	DISTRITO FEDERAL
Municipio	GUSTAVO A. MADERO
Colonia	VASCO DE QUIROGA
Calle	AV ING EDUARDO MOLINA
Número	SN
Entre calle	VASCO D E QUIROGA
Y Calle	FRAY SEBASTIÁN
C.P.	07440
Referencia	A 80 MTS DE ESTACIÓN DE METROBUS
Distritos Federales	
Distritos Locales	DISTRITO IV

Observaciones 2 LONAS

Tamaño Ancho: 2 metros, alto: 1 metros

Tipo Anuncio MANTAS



Sistema Integral de Monitoreo de Espectaculares

Reporte de recorrido

Usuario felix.rivera

Id Encuesta: 21945 - Ticket:3802 - Estatus:Autorizado

Período Electoral	CAMPAÑA
Ámbito	Local
Partido Político	PARTIDO VERDE ECOLOGISTA DE MÉXICO
Otro Partido	
Nombre Candidato	CESAR FABRICIO GEORGE
Descripción del Cargo	DIPUTADO LOCAL
Otro Cargo	
Lema / Versión	VALES DE PRIMER EMPLEO

Entidad	DISTRITO FEDERAL
Municipio	GUSTAVO A. MADERO
Colonia	MARTIN CARRERA
Calle	AV MARTIN CARRERA
Número	177
Entre calle	MUZQUIZ
Y Calle	BUSTAMANTE
C.P.	07070
Referencia	UBICADO EN INTERNET ZURIS
Distritos Federales	
Distritos Locales	DISTRITO IV

Observaciones 2 LONAS

Tamaño Ancho: 2 metros, alto: 1 metros

Tipo Anuncio MANTAS



Sistema Integral de Monitoreo de Espectaculares

Reporte de recorrido

Usuario pablo.garcia

Id Encuesta: 21965 - Ticket:3804 - Estatus: Autorizado

Período Electoral	CAMPAÑA
Ámbito	Local
Partido Político	PARTIDO VERDE ECOLOGISTA DE MÉXICO
Otro Partido	
Nombre Candidato	JAVIER AGUIRRE
Descripción del Cargo	DIPUTADO LOCAL
Otro Cargo	
Lema / Versión	VOLUNTAD PAEA AVANZAR

Entidad	DISTRITO FEDERAL
Municipio	TLALPAN
Colonia	CHIMALCOYOTL
Calle	SANTA MARIA
Número	33
Entre calle	CARRERA FEDERAL A CUERNAVA
Y Calle	AUTOPISTA A CUERNAVA
C.P.	14630
Referencia	KIOSKO
Distritos Federales	
Distritos Locales	DISTRITO XL

Observaciones 3 MANTAS IGUALES

Tamaño Ancho: 2 metros, alto: 2 metros

Tipo Anuncio MANTAS

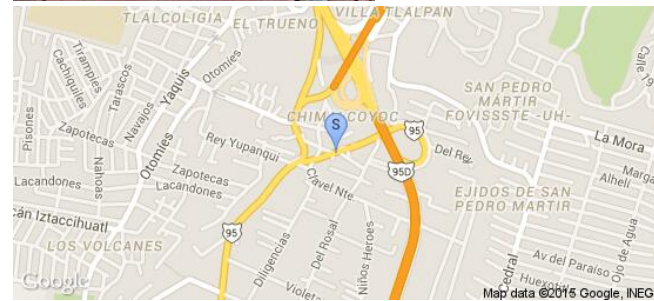

Sistema Integral de Monitoreo de Espectaculares

Reporte de recorrido

Usuario pablo.garcia

Id Encuesta: 21966 - Ticket:3804 - Estatus: Autorizado

Período Electoral	CAMPAÑA
Ámbito	Local
Partido Político	PARTIDO VERDE ECOLOGISTA DE MÉXICO
Otro Partido	
Nombre Candidato	JAVIER AGUIRRE
Descripción del Cargo	DIPUTADO LOCAL
Otro Cargo	
Lema / Versión	VOLUNTAD PARA AVANZAR

Entidad	DISTRITO FEDERAL
Municipio	TLALPAN
Colonia	CHIMALCOYOTL
Calle	SANTA MARIA
Número	33
Entre calle	CARRETERA FEDERAL A CUERNAVA
Y Calle	AUTOPISTA A CUERNAVA
C.P.	14630
Referencia	KIOSKO
Distritos Federales	
Distritos Locales	DISTRITO XL

Observaciones 25

Tamaño Ancho: .3 metros, alto: .7 metros

Tipo Anuncio PROPAGANDA UTILITARIA

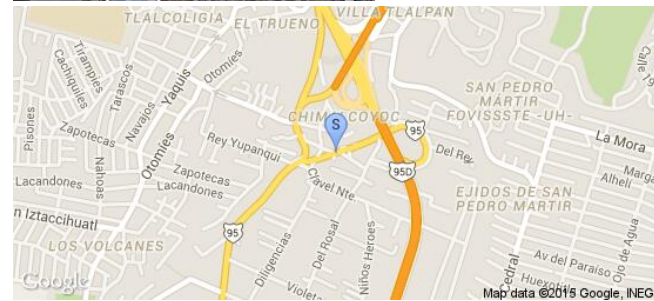

Sistema Integral de Monitoreo de Espectaculares

Reporte de recorrido

Usuario felix.rivera

Id Encuesta: 21981 - Ticket:3806 - Estatus: Autorizado

Período Electoral	CAMPAÑA
Ámbito	Local
Partido Político	PARTIDO VERDE ECOLOGISTA DE MÉXICO
Otro Partido	
Nombre Candidato	CESAR FABRICIO GEORGE
Descripción del Cargo	DIPUTADO LOCAL
Otro Cargo	
Lema / Versión	BECAS PARA NO DEJAR LA ESCUELA

Entidad	DISTRITO FEDERAL
Municipio	GUSTAVO A. MADERO
Colonia	PUEBLO SANTIAGO ATZACOALCO
Calle	AV CENTENARIO
Número	1988
Entre calle	CUAHEMOC
Y Calle	DIEGUEZ
C.P.	07090
Referencia	JUNTO A MUEBLERIA
Distritos Federales	
Distritos Locales	DISTRITO IV

Observaciones

Tamaño Ancho: 2 metros, alto: 1 metros

Tipo Anuncio MANTAS

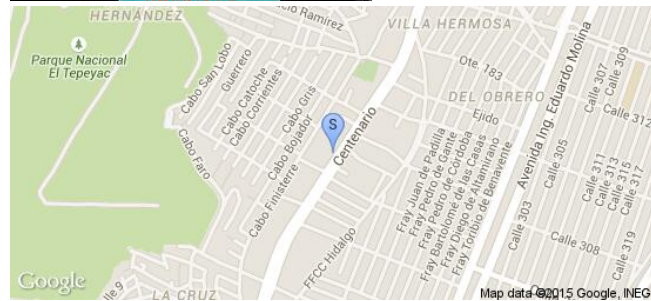

Sistema Integral de Monitoreo de Espectaculares

Reporte de recorrido

Usuario felix.rivera

Id Encuesta: 21987 - Ticket:3806 - Estatus:Autorizado

Período Electoral	CAMPAÑA
Ámbito	Local
Partido Político	PARTIDO VERDE ECOLOGISTA DE MÉXICO
Otro Partido	
Nombre Candidato	CESAR FABRICIO GEORGE
Descripción del Cargo	DIPUTADO LOCAL
Otro Cargo	
Lema / Versión	BECAS PARA NO DEJAR LA ESCUELA

Entidad	DISTRITO FEDERAL
Municipio	GUSTAVO A. MADERO
Colonia	SALVADOR DIAZ MIRON
Calle	F C HIDALGO
Número	SN
Entre calle	OTE 159
Y Calle	CDA ALMACENES
C.P.	07440
Referencia	JUNTO A GASOLINERA 0132
Distritos Federales	
Distritos Locales	DISTRITO IV

Observaciones

Tamaño Ancho: 2 metros, alto: 1 metros

Tipo Anuncio MANTAS



Sistema Integral de Monitoreo de Espectaculares

Reporte de recorrido

Usuario pablo.garcia

Id Encuesta: 22023 - Ticket:3812 - Estatus: Autorizado

Período Electoral	CAMPAÑA
Ámbito	Local
Partido Político	PARTIDO VERDE ECOLOGISTA DE MÉXICO
Otro Partido	
Nombre Candidato	JAVIER AGUIRRE
Descripción del Cargo	DIPUTADO LOCAL
Otro Cargo	
Lema / Versión	VOLUNTAD PARA AVANZAR

Entidad	DISTRITO FEDERAL
Municipio	TLALPAN
Colonia	TLALPAN CENTRO
Calle	AV SAN FERNANDO
Número	SN
Entre calle	INSURGENTES SUR
Y Calle	CALZADA DE TLALPAN
C.P.	14000
Referencia	TUTELAR DE MENORES
Distritos Federales	
Distritos Locales	DISTRITO XXXVIII

Observaciones 95 PENDONES IGUALES

Tamaño Ancho: .4 metros, alto: 1 metros

Tipo Anuncio PROPAGANDA UTILITARIA

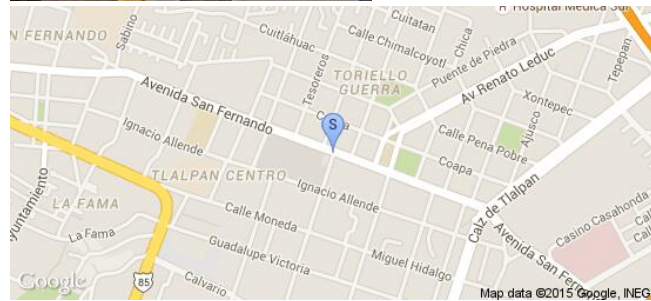

Sistema Integral de Monitoreo de Espectaculares
Reporte de recorrido

Usuario felix.rivera

Id Encuesta: 22068 - Ticket:3816 - Estatus: Autorizado

Período Electoral	CAMPAÑA
Ámbito	Local
Partido Político	PARTIDO VERDE ECOLOGISTA DE MÉXICO
Otro Partido	
Nombre Candidato	CÉSAR FABRICIO GEORGE
Descripción del Cargo	DIPUTADO LOCAL
Otro Cargo	
Lema / Versión	EN EL VERDE TRABAJAMOS POR LO QUE TE IMPORTA

Entidad	DISTRITO FEDERAL
Municipio	GUSTAVO A. MADERO
Colonia	EL COYOL
Calle	AV ING EDUARDO MOLINA
Número	1693
Entre calle	298 A
Y Calle	304
C.P.	07420
Referencia	FRENTE A U H TORRES DE QUIROGA
Distritos Federales	
Distritos Locales	DISTRITO IV

Observaciones 2 LONAS DE 2 X 1 MTS

Tamaño Ancho: 3 metros, alto: 2 metros

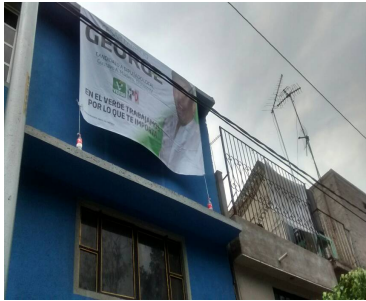
Tipo Anuncio MANTAS

Sistema Integral de Monitoreo de Espectaculares

Reporte de recorrido

Usuario pablo.garcia

Id Encuesta: 22070 - Ticket:3817 - Estatus:Autorizado

Período Electoral	CAMPAÑA
Ámbito	Local
Partido Político	PARTIDO VERDE ECOLOGISTA DE MÉXICO
Otro Partido	
Nombre Candidato	JAVIER AGUIRRE
Descripción del Cargo	DIPUTADO LOCAL
Otro Cargo	
Lema / Versión	VOLUNTAD PARA AVANZAR

Entidad	DISTRITO FEDERAL
Municipio	TLALPAN
Colonia	LA JOYA
Calle	INSURGENTES SUR
Número	4386
Entre calle	CONGRESO
Y Calle	PERIFERICO
C.P.	14090
Referencia	HONDA INSUR
Distritos Federales	
Distritos Locales	DISTRITO XL

Observaciones 210 PENDONES IDENTICOS

Tamaño Ancho: .4 metros, alto: 1 metros

Tipo Anuncio PROPAGANDA UTILITARIA



Sistema Integral de Monitoreo de Espectaculares

Reporte de recorrido

Usuario felix.rivera

Id Encuesta: 22646 - Ticket:3905 - Estatus: Autorizado

Período Electoral	CAMPAÑA
Ámbito	Local
Partido Político	PARTIDO VERDE ECOLOGISTA DE MÉXICO
Otro Partido	
Nombre Candidato	CARLO MADRAZO
Descripción del Cargo	DIPUTADO LOCAL
Otro Cargo	
Lema / Versión	TRABAJAMOS POR LO QUE TE IMPORTA

Entidad	DISTRITO FEDERAL
Municipio	TLALPAN
Colonia	TORRES DE PADIERNA
Calle	CARR PICACHO AJUSCO
Número	SN
Entre calle	HOMUN
Y Calle	TEKAL
C.P.	14200
Referencia	CERCA DE NEGOCIO DOGO
Distritos Federales	
Distritos Locales	DISTRITO XXXVII

Observaciones

Tamaño Ancho: 6 metros, alto: 3 metros

Tipo Anuncio MUROS



Sistema Integral de Monitoreo de Espectaculares
Reporte de recorrido

Usuario jaime.anaya

Id Encuesta: 22693 - Ticket:3910 - Estatus: Autorizado

Período Electoral	CAMPAÑA
Ámbito	Local
Partido Político	PARTIDO VERDE ECOLOGISTA DE MÉXICO
Otro Partido	
Nombre Candidato	POLIMNIA ROMANA
Descripción del Cargo	JEFES DELEGACIONALES
Otro Cargo	
Lema / Versión	TRABAJAMOS POR LO QUE TE IMPORTA
Observaciones	UNA MANTA DE 2 X 1 DE GANDHI MOHAMED A DIP FEDERAL PVEM

Entidad	DISTRITO FEDERAL
Municipio	ÁLVARO OBREGÓN
Colonia	BELEN DE LAS FLORES
Calle	AV DE LAS ROSAS
Número	8
Entre calle	AV DE LAS TORRES
Y Calle	AMAPOLAS
C.P.	01110
Referencia	CASA
Distritos Federales	
Distritos Locales	DISTRITO XVI

Tamaño Ancho: 5 metros, alto: 2 metros

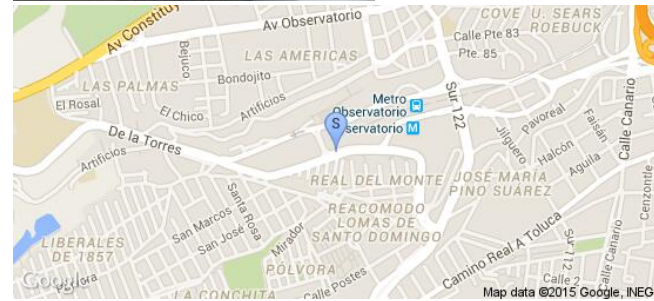
Tipo Anuncio MANTAS

Sistema Integral de Monitoreo de Espectaculares

Reporte de recorrido

Usuario felix.rivera

Id Encuesta: 22744 - Ticket:3915 - Estatus: Autorizado

Período Electoral	CAMPAÑA
Ámbito	Local
Partido Político	PARTIDO VERDE ECOLOGISTA DE MÉXICO
Otro Partido	
Nombre Candidato	CARLOS MADRAZO
Descripción del Cargo	DIPUTADO LOCAL
Otro Cargo	
Lema / Versión	TRABAJAMOS POR LO QUE TE IMPORTA

Entidad	DISTRITO FEDERAL
Municipio	TLALPAN
Colonia	HEROES DE PADIERNA
Calle	CARR PICACHO AJUSCO
Número	SN
Entre calle	CONKAL
Y Calle	2
C.P.	14200
Referencia	FRENTE AL ZORRO
Distritos Federales	
Distritos Locales	DISTRITO XXXVII

Observaciones

Tamaño Ancho: 12 metros, alto: 2 metros

Tipo Anuncio MUROS



Sistema Integral de Monitoreo de Espectaculares

Reporte de recorrido

Usuario francisco.marquez

Id Encuesta: 22778 - Ticket:3919 - Estatus:Autorizado

Período Electoral	CAMPAÑA
Ámbito	Local
Partido Político	PARTIDO VERDE ECOLOGISTA DE MÉXICO
Otro Partido	
Nombre Candidato	MARIA DE LA PARRA
Descripción del Cargo	DIPUTADO LOCAL
Otro Cargo	
Lema / Versión	TE REPRESENTARE PARA CUMPLIR

Entidad	DISTRITO FEDERAL
Municipio	IZTACALCO
Colonia	RAMOS MILLAN
Calle	CTO INTERIOR
Número	SN
Entre calle	OTE 102
Y Calle	CTO INTERIOR
C.P.	08730
Referencia	NA
Distritos Federales	
Distritos Locales	DISTRITO XV

Observaciones 31 PENDONES LOCALIZADOS

Tamaño Ancho: .5 metros, alto: 1 metros

Tipo Anuncio MANTAS

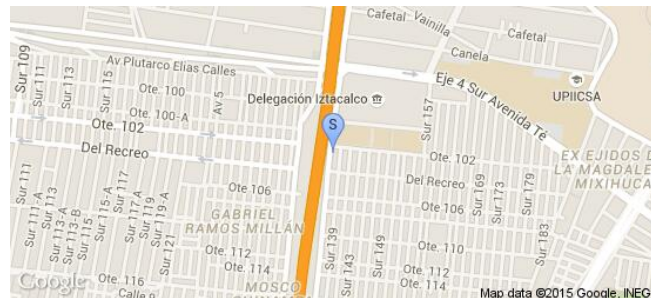

Sistema Integral de Monitoreo de Espectaculares

Reporte de recorrido

Usuario andres.perez

Id Encuesta: 22799 - Ticket:3921 - Estatus:Autorizado

Período Electoral	CAMPAÑA
Ámbito	Local
Partido Político	PARTIDO VERDE ECOLOGISTA DE MÉXICO
Otro Partido	
Nombre Candidato	POLIMINIA ROMANA
Descripción del Cargo	JEFES DELEGACIONALES
Otro Cargo	
Lema / Versión	INGLES Y COMPUTACIÓN

Entidad	DISTRITO FEDERAL
Municipio	BENITO JUÁREZ
Colonia	NONOALCO
Calle	REVOLUCIÓN
Número	SN
Entre calle	AV SAN ANTONIO
Y Calle	REVOLUCIÓN
C.P.	03700
Referencia	FRENTE AL VIPS
Distritos Federales	
Distritos Locales	DISTRITO XVII

Observaciones

Tamaño Ancho: 3 metros, alto: 2 metros

Tipo Anuncio MANTAS

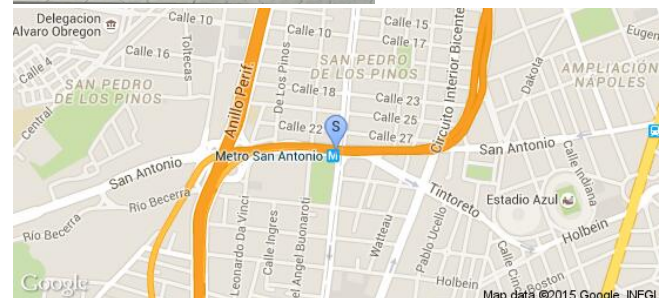
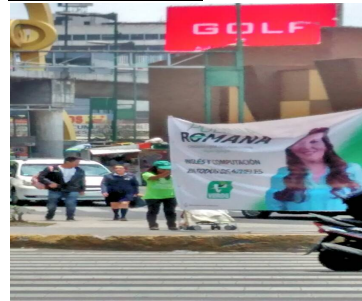

Sistema Integral de Monitoreo de Espectaculares

Reporte de recorrido

Usuario francisco.marquez

Id Encuesta: 22922 - Ticket:3936 - Estatus: Autorizado

Período Electoral	CAMPAÑA
Ámbito	Local
Partido Político	PARTIDO VERDE ECOLOGISTA DE MÉXICO
Otro Partido	
Nombre Candidato	MARIA DE LA PARRA
Descripción del Cargo	DIPUTADO LOCAL
Otro Cargo	
Lema / Versión	TE REPRESENTARE PARA CUMPLIRTE

Entidad	DISTRITO FEDERAL
Municipio	IZTACALCO
Colonia	INFONAVIT IZTACALCO
Calle	CTO INTERIOR
Número	SN
Entre calle	CANAL DE APATLACO
Y Calle	CTO INTERIOR
C.P.	08900
Referencia	AURRERA
Distritos Federales	
Distritos Locales	DISTRITO XV

Observaciones 80 PENDONES CONTABILIZADOS

Tamaño Ancho: .6 metros, alto: 1 metros

Tipo Anuncio MANTAS



Sistema Integral de Monitoreo de Espectaculares
Reporte de recorrido

Usuario fernando.anaya

Id Encuesta: 23722 - Ticket:4028 - Estatus:Autorizado

Período Electoral	CAMPAÑA
Ámbito	Local
Partido Político	PARTIDO VERDE ECOLOGISTA DE MÉXICO
Otro Partido	
Nombre Candidato	FERNANDO ZARATE
Descripción del Cargo	DIPUTADO LOCAL
Otro Cargo	
Lema / Versión	TRABAJAMOS POR LO Q TE IMPORTA

Entidad	DISTRITO FEDERAL
Municipio	CUAJIMALPA DE MORELOS
Colonia	CORPUS CRISTW
Calle	SAN ISIDRO ALTO LERMA
Número	160
Entre calle	SAN JUAN
Y Calle	SAN LUIS
C.P.	01530
Referencia	ESQ SAN JUAN
Distritos Federales	
Distritos Locales	DISTRITO XXV

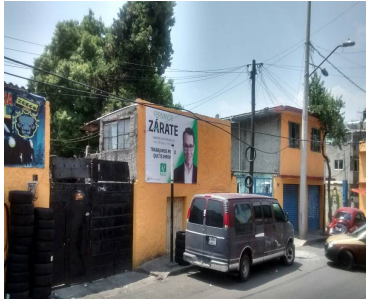
Observaciones
Tamaño Ancho: 4 metros, alto: 5 metros

Tipo Anuncio MANTAS

Sistema Integral de Monitoreo de Espectaculares

Reporte de recorrido

Usuario omar.carino

Id Encuesta: 24970 - Ticket:4169 - Estatus: Autorizado

Período Electoral	CAMPAÑA
Ámbito	Local
Partido Político	PARTIDO VERDE ECOLOGISTA DE MÉXICO
Otro Partido	
Nombre Candidato	SERGIO FLORES
Descripción del Cargo	JEFES DELEGACIONALES
Otro Cargo	
Lema / Versión	VALES PARA ATENCIÓN MÉDICA

Entidad	DISTRITO FEDERAL
Municipio	XOCHIMILCO
Colonia	SAN LORENZO ATEMOAYA
Calle	AV CUAUTEMOC
Número	SIN
Entre calle	HIDALGO
Y Calle	ESQ CUAUTEMOC
C.P.	16400
Referencia	LA COORDINACIÓN TERRITORIAL
Distritos Federales	
Distritos Locales	DISTRITO XXI

Observaciones 10 PENDONES

Tamaño Ancho: 1 metros, alto: 1 metros

Tipo Anuncio PROPAGANDA UTILITARIA



Sistema Integral de Monitoreo de Espectaculares

Reporte de recorrido

Usuario omar.carino

Id Encuesta: 25092 - Ticket:4182 - Estatus: Autorizado

Período Electoral	CAMPAÑA
Ámbito	Local
Partido Político	PARTIDO VERDE ECOLOGISTA DE MÉXICO
Otro Partido	
Nombre Candidato	SERGIO FLORES
Descripción del Cargo	JEFES DELEGACIONALES
Otro Cargo	
Lema / Versión	VALES DE ATENCIÓN MEFICA

Entidad	DISTRITO FEDERAL
Municipio	XOCHIMILCO
Colonia	SAN LORENZO ATEMOAYA
Calle	CAMINO VIEJO A SAN LORENZO
Número	SIN
Entre calle	HIDALGO
Y Calle	JUÁREZ
C.P.	16450
Referencia	TODO CAMINO VIEJO A SAN LORENZO
Distritos Federales	
Distritos Locales	DISTRITO XXI

Observaciones 17 PENDONES

Tamaño Ancho: 1 metros, alto: 1 metros

Tipo Anuncio PROPAGANDA UTILITARIA



Sistema Integral de Monitoreo de Espectaculares

Reporte de recorrido

Usuario omar.carino

Id Encuesta: 25095 - Ticket:4182 - Estatus: Autorizado

Período Electoral	CAMPAÑA
Ámbito	Local
Partido Político	PARTIDO VERDE ECOLOGISTA DE MÉXICO
Otro Partido	
Nombre Candidato	SERGIO FLORES
Descripción del Cargo	JEFES DELEGACIONALES
Otro Cargo	
Lema / Versión	TRABAJEMOS POR LO QUE TE IMPORTA

Entidad	DISTRITO FEDERAL
Municipio	XOCHIMILCO
Colonia	SANTA CRUZ ACALPIXTLA
Calle	AV MÉXICO
Número	SIN
Entre calle	RETORNO LA PLANTA
Y Calle	LA PLANTA
C.P.	16500
Referencia	EN EL POZO DE AGUA
Distritos Federales	
Distritos Locales	DISTRITO XXI

Observaciones

Tamaño Ancho: 8 metros, alto: 2 metros



Tipo Anuncio MUROS

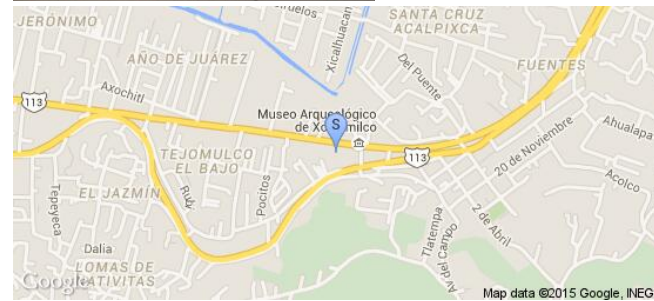

Sistema Integral de Monitoreo de Espectaculares

Reporte de recorrido

Usuario mario.cruz

Id Encuesta: 25279 - Ticket:4202 - Estatus: Autorizado

Período Electoral	CAMPAÑA
Ámbito	Local
Partido Político	PARTIDO VERDE ECOLOGISTA DE MÉXICO
Otro Partido	
Nombre Candidato	CINTHIA GARCÍA
Descripción del Cargo	DIPUTADO LOCAL
Otro Cargo	
Lema / Versión	PAGO PARA GENERAR AGUA LIMPIA

Entidad	DISTRITO FEDERAL
Municipio	IZTAPALAPA
Colonia	SAN MIGUEL TEOTONGO
Calle	AV DE LAS TORRES
Número	SN
Entre calle	CORONA
Y Calle	SAN DIEGO
C.P.	09630
Referencia	FRENTE A ESPACIO RECREATIVP
Distritos Federales	DISTRITO XXII
Distritos Locales	DISTRITO XXVII

Observaciones CANDIDATA A DIPUTADA LOCAL

Tamaño Ancho: 2 metros, alto: 1 metros

Tipo Anuncio MANTAS



Sistema Integral de Monitoreo de Espectaculares

Reporte de recorrido

Usuario mario.cruz

Id Encuesta: 25281 - Ticket:4202 - Estatus:Autorizado

Período Electoral	CAMPAÑA
Ámbito	Local
Partido Político	PARTIDO VERDE ECOLOGISTA DE MÉXICO
Otro Partido	
Nombre Candidato	CONTHIA GARCÍA
Descripción del Cargo	DIPUTADO LOCAL
Otro Cargo	
Lema / Versión	BECAS PARA NO DEJAR LA ESCUELA

Entidad	DISTRITO FEDERAL
Municipio	IZTAPALAPA
Colonia	2DA AMPLIACIÓN SANTIAGO ACAHUACAN
Calle	AV DE LAS TORRES
Número	SN
Entre calle	CDA JUÁREZ
Y Calle	MIGUEL HIDALGO
C.P.	09606
Referencia	FRENTE A AUTOREFACCIONES
Distritos Federales	
Distritos Locales	DISTRITO XXVII

Observaciones 5 LONAS

Tamaño Ancho: 2 metros, alto: 1 metros

Tipo Anuncio MANTAS

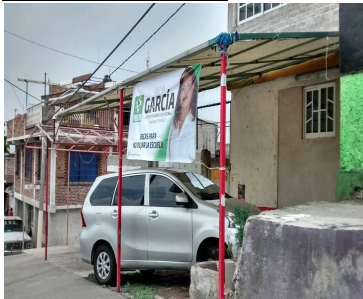

Sistema Integral de Monitoreo de Espectaculares

Reporte de recorrido

Usuario omar.carino

Id Encuesta: 26005 - Ticket:4288 - Estatus: Autorizado

Período Electoral	CAMPAÑA
Ámbito	Local
Partido Político	PARTIDO VERDE ECOLOGISTA DE MÉXICO
Otro Partido	
Nombre Candidato	XOCHIL GUERRERO
Descripción del Cargo	DIPUTADO LOCAL
Otro Cargo	
Lema / Versión	INGLÉS Y COMPUTACIÓN EN TODOS LOS NIVELES

Entidad	DISTRITO FEDERAL
Municipio	TLÁHUAC
Colonia	LA HABANA
Calle	LA MONERA
Número	SIN
Entre calle	CARRETERA TLAHUAC CHALCO
Y Calle	CAMINO REAL A TUYEHUALCO
C.P.	13050
Referencia	FRENTE DE MUEBLES RUSTICOS
Distritos Federales	
Distritos Locales	DISTRITO XXXV

Observaciones

Tamaño Ancho: 2 metros, alto: 1 metros

Tipo Anuncio MANTAS



Sistema Integral de Monitoreo de Espectaculares
Reporte de recorrido

Usuario omar.carino

Id Encuesta: 26006 - Ticket:4288 - Estatus:Autorizado

Período Electoral	CAMPAÑA
Ámbito	Local
Partido Político	PARTIDO VERDE ECOLOGISTA DE MÉXICO
Otro Partido	
Nombre Candidato	SUSANA DEL RAZO
Descripción del Cargo	JEFES DELEGACIONALES
Otro Cargo	
Lema / Versión	VOTA PVEM

Entidad	DISTRITO FEDERAL
Municipio	TLÁHUAC
Colonia	LA HABANA
Calle	LA MONERA
Número	SIN
Entre calle	CARRETERA TLAHUAC CHALCO
Y Calle	CAMINO TUYEHUALCO
C.P.	13080
Referencia	FRENTE A TERRENOS EJIDALES
Distritos Federales	
Distritos Locales	DISTRITO XXXV

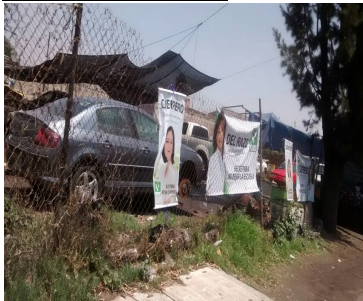
Observaciones
Tamaño Ancho: 2 metros, alto: 1 metros

Tipo Anuncio MANTAS

Sistema Integral de Monitoreo de Espectaculares

Reporte de recorrido

Usuario juliana.murguia

Id Encuesta: 26097 - Ticket:4299 - Estatus: Autorizado

Período Electoral	CAMPAÑA
Ámbito	Local
Partido Político	PARTIDO VERDE ECOLOGISTA DE MÉXICO
Otro Partido	
Nombre Candidato	POLIMNIA ROMANA
Descripción del Cargo	JEFES DELEGACIONALES
Otro Cargo	
Lema / Versión	INGLÉS Y COMPUTACIÓN EN TODOS LOS NIVELES

Entidad	DISTRITO FEDERAL
Municipio	ÁLVARO OBREGÓN
Colonia	TETELPAN
Calle	DESIERTO DE LOS LEONES
Número	SN
Entre calle	CDA DEL MORAL
Y Calle	MAGNOLIA
C.P.	01079
Referencia	JUNTO A PAROQUIA DE LA NATIVIDAD
Distritos Federales	
Distritos Locales	DISTRITO XXV

Observaciones

Tamaño Ancho: 2 metros, alto: 1 metros

Tipo Anuncio MANTAS



Sistema Integral de Monitoreo de Espectaculares

Reporte de recorrido

Usuario juliana.murguia

Id Encuesta: 26098 - Ticket:4299 - Estatus: Autorizado

Período Electoral	CAMPAÑA
Ámbito	Local
Partido Político	PARTIDO VERDE ECOLOGISTA DE MÉXICO
Otro Partido	
Nombre Candidato	FERNANDO ZARATE
Descripción del Cargo	DIPUTADO LOCAL
Otro Cargo	
Lema / Versión	TRABAJAMOS POR LO QUE TE IMPORTA
Observaciones	1 LONA DE 2 X 1 POLIMNIA ROMANA CADIDATA A. J.D.

Entidad	DISTRITO FEDERAL
Municipio	ÁLVARO OBREGÓN
Colonia	TETELPAN
Calle	DESIERTO DE LOA LEONES
Número	5093
Entre calle	FRESNOTITLA
Y Calle	ENCINO
C.P.	01069
Referencia	JUNTO A PLAZA TETELPAN
Distritos Federales	
Distritos Locales	DISTRITO XXV

Tamaño Ancho: 3 metros, alto: 2 metros

Tipo Anuncio MANTAS



Sistema Integral de Monitoreo de Espectaculares

Reporte de recorrido

Usuario efrain.castellanos

Id Encuesta: 26131 - Ticket:4302 - Estatus:Autorizado

Período Electoral	CAMPAÑA
Ámbito	Local
Partido Político	PARTIDO VERDE ECOLOGISTA DE MÉXICO
Otro Partido	
Nombre Candidato	SERGIO FLORES
Descripción del Cargo	JEFES DELEGACIONALES
Otro Cargo	
Lema / Versión	TRABAJAMOS EN LO QUE TE IMPORTA

Entidad	DISTRITO FEDERAL
Municipio	XOCHIMILCO
Colonia	LAS ANIMAS
Calle	AQUILES SERDAN
Número	SN
Entre calle	LAS ANIMAS
Y Calle	AQUILES SERDAN
C.P.	16739
Referencia	FRENTE A REVISTA VEHICULAR
Distritos Federales	
Distritos Locales	DISTRITO XXXVI

Observaciones

Tamaño Ancho: 8 metros, alto: 2.3 metros

Tipo Anuncio MUROS



Sistema Integral de Monitoreo de Espectaculares

Reporte de recorrido

Usuario juliana.murguia

Id Encuesta: 26140 - Ticket:4303 - Estatus: Autorizado

Período Electoral	CAMPAÑA
Ámbito	Local
Partido Político	PARTIDO VERDE ECOLOGISTA DE MÉXICO
Otro Partido	
Nombre Candidato	POLIMNIA ROMANA
Descripción del Cargo	JEFES DELEGACIONALES
Otro Cargo	
Lema / Versión	TRABAJAMOS POR LO QUE TE IMPORTA

Entidad	DISTRITO FEDERAL
Municipio	ÁLVARO OBREGÓN
Colonia	OLIVAR DE LOS PADRES
Calle	AV DE LAS TORTES
Número	SN
Entre calle	SAN PEDRO
Y Calle	SAN PABLO
C.P.	01770
Referencia	FRENTE A MEGA COMERCIAL MEXICANA
Distritos Federales	
Distritos Locales	DISTRITO XXV

Observaciones

Tamaño Ancho: 3 metros, alto: 2 metros

Tipo Anuncio MANTAS



Sistema Integral de Monitoreo de Espectaculares

Reporte de recorrido

Usuario efrain.castellanos

Id Encuesta: 26346 - Ticket:4328 - Estatus: Autorizado

Período Electoral	CAMPAÑA
Ámbito	Local
Partido Político	PARTIDO VERDE ECOLOGISTA DE MÉXICO
Otro Partido	
Nombre Candidato	SERGIO FLORES
Descripción del Cargo	JEFES DELEGACIONALES
Otro Cargo	
Lema / Versión	VALES PARA ATENCIÓN MÉDICA

Entidad	DISTRITO FEDERAL
Municipio	XOCHIMILCO
Colonia	SAN LUIS TLAXIALTEMALCO
Calle	AV AÑO DE JUÁREZ
Número	SN
Entre calle	LAZARO CARDENAS
Y Calle	XOCHITL
C.P.	16610
Referencia	JUNTO A SERVI CAM JR
Distritos Federales	
Distritos Locales	DISTRITO XXXVI

Observaciones

Tamaño Ancho: .7 metros, alto: 1 metros

Tipo Anuncio PROPAGANDA UTILITARIA

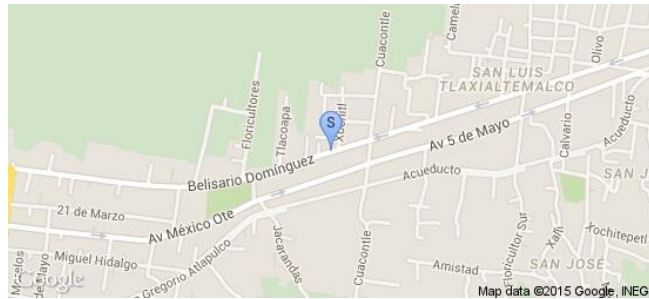

Sistema Integral de Monitoreo de Espectaculares

Reporte de recorrido

Usuario efrain.castellanos

Id Encuesta: 26395 - Ticket:4334 - Estatus: Autorizado

Período Electoral	CAMPAÑA
Ámbito	Local
Partido Político	PARTIDO VERDE ECOLOGISTA DE MÉXICO
Otro Partido	
Nombre Candidato	SERGIO FLORES
Descripción del Cargo	JEFES DELEGACIONALES
Otro Cargo	
Lema / Versión	VALES PARA ATENCIÓN MÉDICA

Entidad	DISTRITO FEDERAL
Municipio	XOCHIMILCO
Colonia	SAN GREGORIO
Calle	BELISARIO DOMINGUEZ
Número	SN
Entre calle	XOCHITL
Y Calle	CUACONTLE
C.P.	16600
Referencia	JUNTO A HERRERÍA
Distritos Federales	
Distritos Locales	DISTRITO XXXVI

Observaciones 2

Tamaño Ancho: .7 metros, alto: 1 metros

Tipo Anuncio PROPAGANDA UTILITARIA

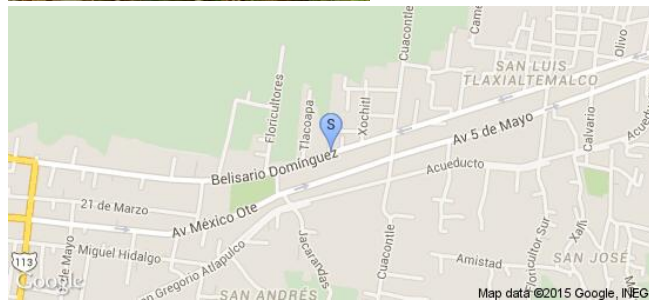

Sistema Integral de Monitoreo de Espectaculares

Reporte de recorrido

Usuario efrain.castellanos

Id Encuesta: 26398 - Ticket:4334 - Estatus: Autorizado

Período Electoral	CAMPAÑA
Ámbito	Local
Partido Político	PARTIDO VERDE ECOLOGISTA DE MÉXICO
Otro Partido	
Nombre Candidato	SERGIO FLORES
Descripción del Cargo	JEFES DELEGACIONALES
Otro Cargo	
Lema / Versión	PENSAMOS EN LO QUE TE IMPORTA

Entidad	DISTRITO FEDERAL
Municipio	XOCHIMILCO
Colonia	SAN GREGORIO
Calle	BELISARIO DOMINGUEZ
Número	SN
Entre calle	TLACOAPA
Y Calle	BELISARIO DOMINGUEZ
C.P.	16600
Referencia	FRENTE A DERMATOLOGÍA
Distritos Federales	
Distritos Locales	DISTRITO XXXVI

Observaciones

Tamaño Ancho: 4 metros, alto: 2 metros

Tipo Anuncio MUROS

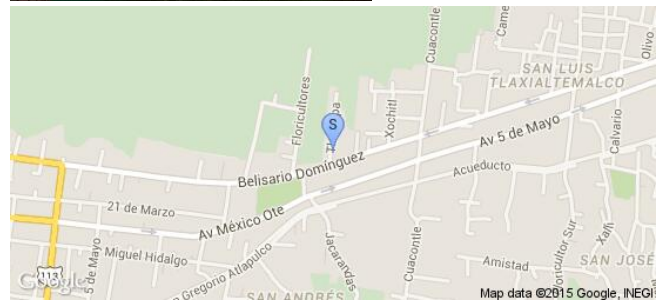

Sistema Integral de Monitoreo de Espectaculares

Reporte de recorrido

Usuario efrain.castellanos

Id Encuesta: 26441 - Ticket:4340 - Estatus: Autorizado

Período Electoral	CAMPAÑA
Ámbito	Local
Partido Político	PARTIDO VERDE ECOLOGISTA DE MÉXICO
Otro Partido	
Nombre Candidato	SERGIO FLORES
Descripción del Cargo	JEFES DELEGACIONALES
Otro Cargo	
Lema / Versión	VALES PARA ATENCIÓN MÉDICA

Entidad	DISTRITO FEDERAL
Municipio	XOCHIMILCO
Colonia	SAN GREGORIO
Calle	AV CHAPULTEPEC
Número	SN
Entre calle	MONTES DE OCA
Y Calle	DÍAZ ORDAZ
C.P.	16600
Referencia	SIN
Distritos Federales	
Distritos Locales	DISTRITO XXXVI

Observaciones 31 PENDONES

Tamaño Ancho: .7 metros, alto: 1 metros

Tipo Anuncio PROPAGANDA UTILITARIA

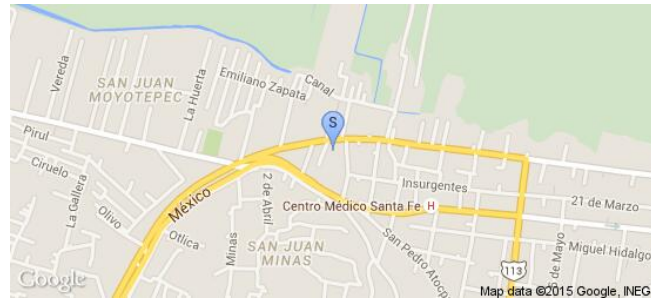

Sistema Integral de Monitoreo de Espectaculares

Reporte de recorrido

Usuario lorna.ferrer

Id Encuesta: 39749 - Ticket:6239 - Estatus: Autorizado

Período Electoral	CAMPAÑA
Ámbito	Local
Partido Político	PARTIDO VERDE ECOLOGISTA DE MÉXICO
Otro Partido	
Nombre Candidato	NA
Descripción del Cargo	INSTITUCIONAL LOCAL
Otro Cargo	
Lema / Versión	INGLÉS Y COMPUTACION EN TODOS LOS NIVELES

Entidad	DISTRITO FEDERAL
Municipio	VENUSTIANO CARRANZA
Colonia	AMPLIACIÓN SIMON BOLIVAR
Calle	ESTERLINAS
Número	3
Entre calle	ZAPATA
Y Calle	MARX
C.P.	15410
Referencia	COSTADO DE SORIANA
Distritos Federales	
Distritos Locales	DISTRITO IX

Observaciones

Tamaño Ancho: 12 metros, alto: 10 metros

Tipo Anuncio PANORÁMICOS

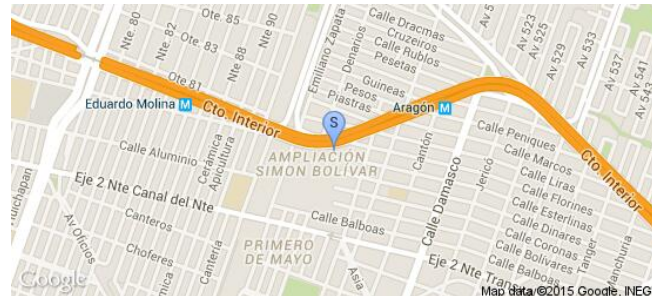

Sistema Integral de Monitoreo de Espectaculares

Reporte de recorrido

Usuario felix.rivera

Id Encuesta: 40475 - Ticket:6356 - Estatus: Autorizado

Período Electoral	CAMPAÑA
Ámbito	Local
Partido Político	PARTIDO VERDE ECOLOGISTA DE MÉXICO
Otro Partido	
Nombre Candidato	GENERICO
Descripción del Cargo	INSTITUCIONAL LOCAL
Otro Cargo	
Lema / Versión	EL VERDE SI CUMPLE

Entidad	DISTRITO FEDERAL
Municipio	MIGUEL HIDALGO
Colonia	POLANCO IV SECCIÓN
Calle	AV EJÉRCITO NACIONAL
Número	SN
Entre calle	GALILEO
Y Calle	ARISTOTELES
C.P.	11550
Referencia	FRENTE A SAMS CLUB
Distritos Federales	
Distritos Locales	DISTRITO XIII

Observaciones

Tamaño Ancho: 1 metros, alto: 2 metros



Tipo Anuncio MUEBLES URBANOS DE PUBLICIDAD

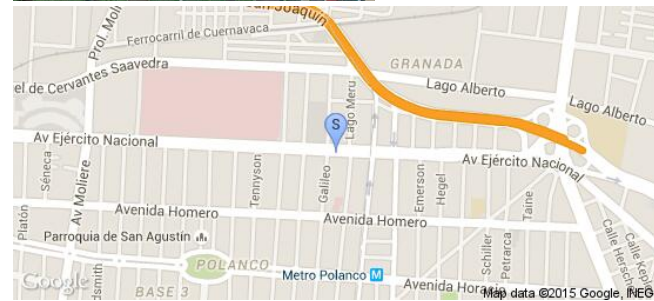

Sistema Integral de Monitoreo de Espectaculares

Reporte de recorrido

Usuario jaime.anaya

Id Encuesta: 40804 - Ticket:6434 - Estatus:Autorizado

Período Electoral	CAMPAÑA
Ámbito	Local
Partido Político	PARTIDO VERDE ECOLOGISTA DE MÉXICO
Otro Partido	
Nombre Candidato	POLIMNIA ROMANA
Descripción del Cargo	JEFES DELEGACIONALES
Otro Cargo	
Lema / Versión	BECAS PARA NO DEJAR LA ESCUELA

Entidad	DISTRITO FEDERAL
Municipio	ÁLVARO OBREGÓN
Colonia	MINAS DE CRISTO
Calle	AV CENTRAL
Número	230
Entre calle	RIO BECERRA
Y Calle	PROL. SAN ANTONIO
C.P.	01280
Referencia	MC DONALS
Distritos Federales	
Distritos Locales	DISTRITO XVI

Observaciones 2 MANTAS

Tamaño Ancho: 4 metros, alto: 2 metros

Tipo Anuncio MANTAS

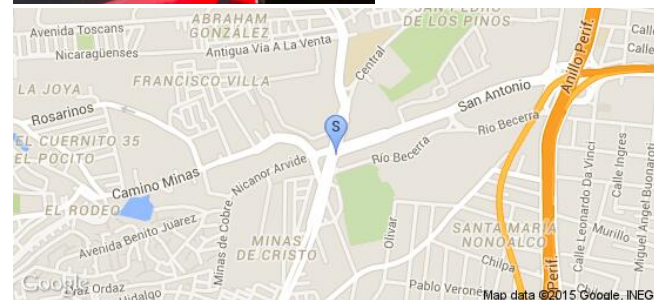
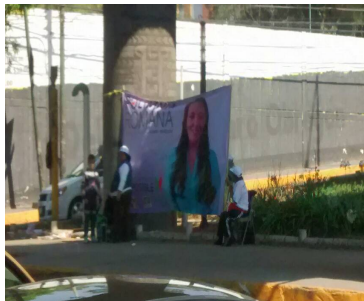

Sistema Integral de Monitoreo de Espectaculares

Reporte de recorrido

Usuario jaime.anaya

Id Encuesta: 40829 - Ticket:6437 - Estatus: Autorizado

Período Electoral	CAMPAÑA
Ámbito	Local
Partido Político	PARTIDO VERDE ECOLOGISTA DE MÉXICO
Otro Partido	
Nombre Candidato	POLIMNIA ROMANA
Descripción del Cargo	JEFES DELEGACIONALES
Otro Cargo	
Lema / Versión	UN GOBIERNO DISTINTO ES POSIBLE

Entidad	DISTRITO FEDERAL
Municipio	ÁLVARO OBREGÓN
Colonia	JOSE MARIA PINO SUÁREZ
Calle	REAL A TOLUCA
Número	SIN
Entre calle	JARDÍN
Y Calle	DIV. DEL NORTE
C.P.	01140
Referencia	ESQ CON PARQUE
Distritos Federales	
Distritos Locales	DISTRITO XVI

Observaciones

Tamaño Ancho: 4 metros, alto: 2 metros

Tipo Anuncio MANTAS



Sistema Integral de Monitoreo de Espectaculares

Reporte de recorrido

Usuario fernando.anaya

Id Encuesta: 40896 - Ticket:6455 - Estatus: Autorizado

Período Electoral	CAMPAÑA
Ámbito	Local
Partido Político	PARTIDO VERDE ECOLOGISTA DE MÉXICO
Otro Partido	
Nombre Candidato	ADRIAN RUVALCAVA
Descripción del Cargo	DIPUTADO LOCAL
Otro Cargo	
Lema / Versión	TRABAJAMOS POR LO QUE TE IMPORTA

Entidad	DISTRITO FEDERAL
Municipio	CUAJIMALPA DE MORELOS
Colonia	SAN MATEO TLALTENANGO
Calle	CARR SAN MATEO SANTA ROSA XOCHIAI
Número	SN
Entre calle	PACHUQUILLA
Y Calle	SAN JUAN DEL RIO
C.P.	05600
Referencia	FRENTE A POLLERIA
Distritos Federales	
Distritos Locales	DISTRITO XX

Observaciones

Tamaño Ancho: 2 metros, alto: 1 metros

Tipo Anuncio MANTAS

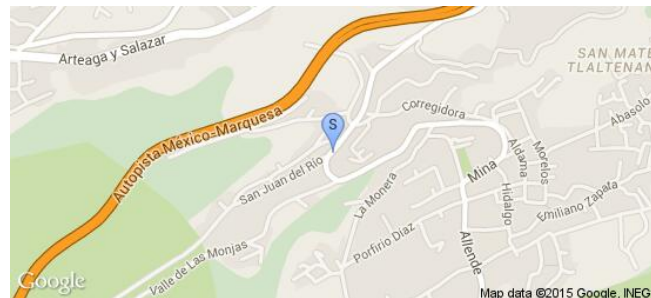

Sistema Integral de Monitoreo de Espectaculares

Reporte de recorrido

Usuario fernando.anaya

Id Encuesta: 41060 - Ticket:6487 - Estatus: Autorizado

Período Electoral	CAMPAÑA
Ámbito	Local
Partido Político	PARTIDO VERDE ECOLOGISTA DE MÉXICO
Otro Partido	
Nombre Candidato	MIGUEL ANGEL ZALAZAR
Descripción del Cargo	JEFES DELEGACIONALES
Otro Cargo	
Lema / Versión	TRABAJAMOS POR LO QUE TE IMPORTA

Entidad	DISTRITO FEDERAL
Municipio	CUAJIMALPA DE MORELOS
Colonia	SAN MATEO TLALTENANGO
Calle	CARR SAN MATEO TLALTENANGO
Número	SN
Entre calle	SAN JUAN DEL RÍO
Y Calle	VALLE DE LAS MONJAS
C.P.	05600
Referencia	EN TRAMO DE CALLE
Distritos Federales	
Distritos Locales	DISTRITO XX

Observaciones 3 LONAS DE IGUAL MEDIDA

Tamaño Ancho: 2 metros, alto: 1 metros

Tipo Anuncio MANTAS

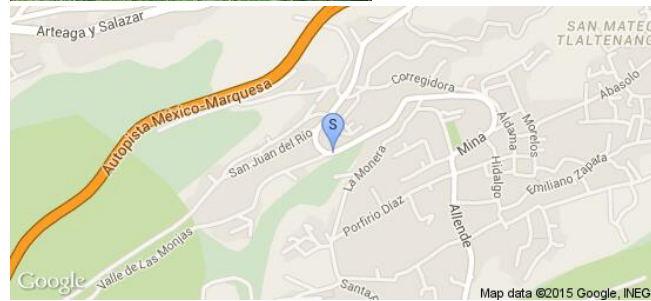

Sistema Integral de Monitoreo de Espectaculares

Reporte de recorrido

Usuario jaime.anaya

Id Encuesta: 41078 - Ticket:6490 - Estatus: Autorizado

Período Electoral	CAMPAÑA
Ámbito	Local
Partido Político	PARTIDO VERDE ECOLOGISTA DE MÉXICO
Otro Partido	
Nombre Candidato	POLIMINIA ROMANA
Descripción del Cargo	JEFES DELEGACIONALES
Otro Cargo	
Lema / Versión	INGLES Y COMPUTACIÓN EN TODOS LOS NIVELES

Entidad	DISTRITO FEDERAL
Municipio	ÁLVARO OBREGÓN
Colonia	PILOTO
Calle	PUERTO KINO
Número	S/N
Entre calle	JOBORBAMBO
Y Calle	PEÑASCO
C.P.	01290
Referencia	S/R
Distritos Federales	
Distritos Locales	DISTRITO XXIII

Observaciones

Tamaño Ancho: 3 metros, alto: 1.5 metros

Tipo Anuncio MANTAS

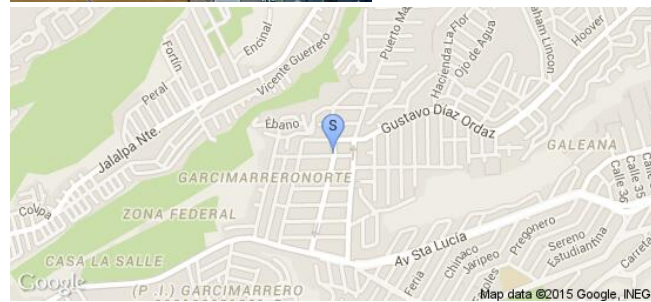

Sistema Integral de Monitoreo de Espectaculares

Reporte de recorrido

Usuario jaime.anaya

Id Encuesta: 41158 - Ticket:6502 - Estatus: Autorizado

Período Electoral	CAMPAÑA
Ámbito	Local
Partido Político	PARTIDO VERDE ECOLOGISTA DE MÉXICO
Otro Partido	
Nombre Candidato	POLIMNIA ROMANA
Descripción del Cargo	JEFES DELEGACIONALES
Otro Cargo	
Lema / Versión	PAGO POR GENERAR AGUA LIMPIA

Entidad	DISTRITO FEDERAL
Municipio	ÁLVARO OBREGÓN
Colonia	PILOTO
Calle	GUSTAVO DIAZ ORDAZ
Número	S/N
Entre calle	SERDAN
Y Calle	ZAPATA
C.P.	01290
Referencia	EN MATERIALES PROODEC
Distritos Federales	
Distritos Locales	DISTRITO XXIII

Observaciones

Tamaño Ancho: 2.5 metros, alto: 1.5 metros

Tipo Anuncio MANTAS

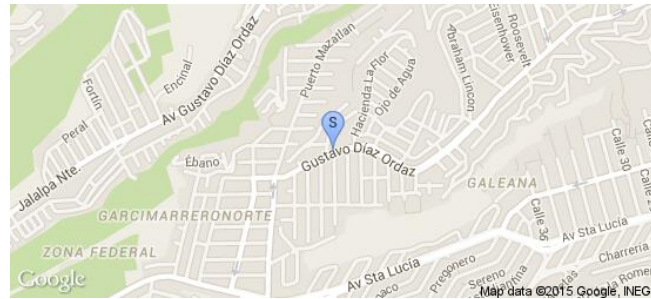
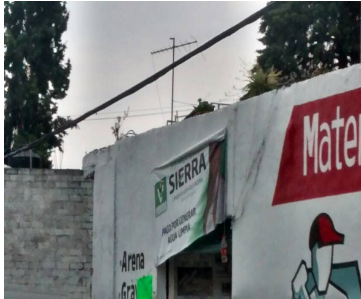

Sistema Integral de Monitoreo de Espectaculares

Reporte de recorrido

Usuario jaime.anaya

Id Encuesta: 41284 - Ticket:6523 - Estatus: Autorizado

Período Electoral	CAMPAÑA
Ámbito	Local
Partido Político	PARTIDO VERDE ECOLOGISTA DE MÉXICO
Otro Partido	
Nombre Candidato	POLIMINA ROMANA
Descripción del Cargo	JEFES DELEGACIONALES
Otro Cargo	
Lema / Versión	INGLES Y COMPITACION EN TODOS LOS NIVELES

Entidad	DISTRITO FEDERAL
Municipio	ÁLVARO OBREGÓN
Colonia	AMPLIACION PILOTO
Calle	GUSTAVO DIAZ ORDAZ
Número	19
Entre calle	PUERTO ESCONDIDO
Y Calle	PUERTO PROGRESO
C.P.	01298
Referencia	S/R
Distritos Federales	
Distritos Locales	DISTRITO XXIII

Observaciones

Tamaño Ancho: 3 metros, alto: 1.5 metros

Tipo Anuncio MANTAS

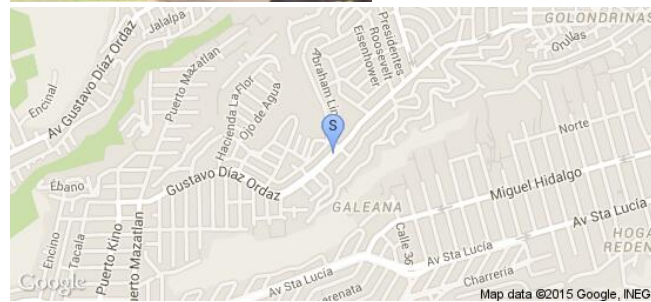

Sistema Integral de Monitoreo de Espectaculares

Reporte de recorrido

Usuario jaime.anaya

Id Encuesta: 41285 - Ticket:6523 - Estatus: Autorizado

Período Electoral	CAMPAÑA
Ámbito	Local
Partido Político	PARTIDO VERDE ECOLOGISTA DE MÉXICO
Otro Partido	
Nombre Candidato	POLIMNIA ROMANA
Descripción del Cargo	JEFES DELEGACIONALES
Otro Cargo	
Lema / Versión	INGLES Y COMPUTACIÓN EN TODOS LOS NIVELES

Entidad	DISTRITO FEDERAL
Municipio	ÁLVARO OBREGÓN
Colonia	AMPLIACIÓN PILOTO
Calle	GUSTAVO DIAZ ORDAZ
Número	S/N
Entre calle	PUERTO ESCONDIDO
Y Calle	PUERTO PROGRESO
C.P.	01298
Referencia	SOBRE TALLER DE BICICLETAS
Distritos Federales	
Distritos Locales	DISTRITO XXIII

Observaciones

Tamaño Ancho: 3 metros, alto: 1.5 metros

Tipo Anuncio MANTAS

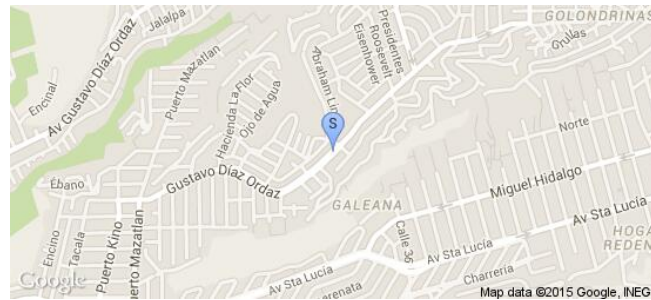
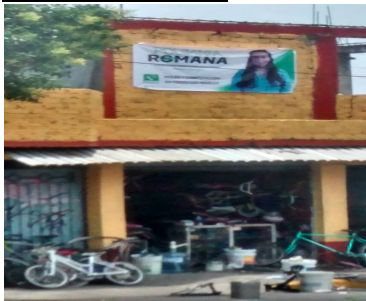

Sistema Integral de Monitoreo de Espectaculares

Reporte de recorrido

Usuario jaime.anaya

Id Encuesta: 41315 - Ticket:6529 - Estatus: Autorizado

Período Electoral	CAMPAÑA
Ámbito	Local
Partido Político	PARTIDO VERDE ECOLOGISTA DE MÉXICO
Otro Partido	
Nombre Candidato	POLIMNIA ROMANA
Descripción del Cargo	JEFES DELEGACIONALES
Otro Cargo	
Lema / Versión	INGLES Y COMPUTACIÓN EN TODOS LOS NIVELES

Entidad	DISTRITO FEDERAL
Municipio	ÁLVARO OBREGÓN
Colonia	AMPLIACION PILOTO
Calle	GUSTAVO DIAZ ORDAZ
Número	S/N
Entre calle	THOMAS JEFFERSON
Y Calle	ROOSEVELT
C.P.	01298
Referencia	S/R
Distritos Federales	
Distritos Locales	DISTRITO XXIII

Observaciones

Tamaño Ancho: 3 metros, alto: 1.5 metros

Tipo Anuncio MANTAS

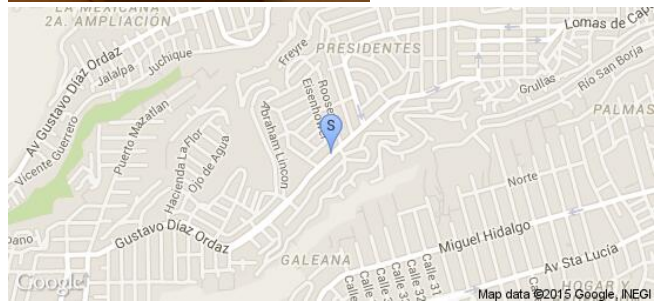

Sistema Integral de Monitoreo de Espectaculares

Reporte de recorrido

Usuario jaime.anaya

Id Encuesta: 41316 - Ticket:6529 - Estatus: Autorizado

Período Electoral	CAMPAÑA
Ámbito	Local
Partido Político	PARTIDO VERDE ECOLOGISTA DE MÉXICO
Otro Partido	
Nombre Candidato	POLIMNIA ROMANA
Descripción del Cargo	JEFES DELEGACIONALES
Otro Cargo	
Lema / Versión	INGLÉS Y COMPUTACIÓN EN TODOS LOA.NIVELES

Entidad	DISTRITO FEDERAL
Municipio	ÁLVARO OBREGÓN
Colonia	AMPLIACION PILOTO
Calle	GUSTAVO DIAZ ORDAZ
Número	S/N
Entre calle	THOMAS JEFFERSON
Y Calle	ROOSELVET
C.P.	01298
Referencia	SOBRE LA FLORERIA Y REGALOS
Distritos Federales	
Distritos Locales	DISTRITO XXIII

Observaciones

Tamaño Ancho: 2.5 metros, alto: 1.5 metros

Tipo Anuncio MANTAS

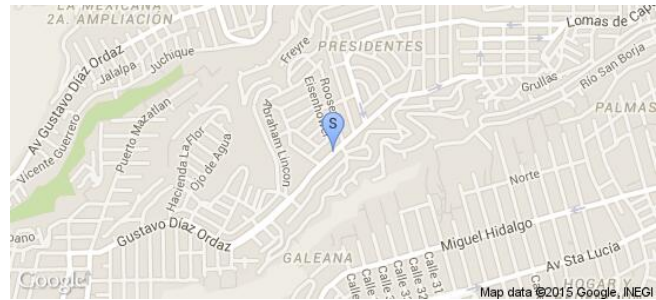
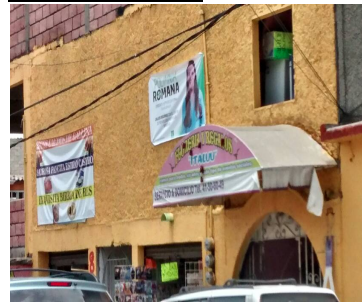

Sistema Integral de Monitoreo de Espectaculares

Reporte de recorrido

Usuario jaime.anaya

Id Encuesta: 41317 - Ticket:6529 - Estatus: Autorizado

Período Electoral	CAMPAÑA
Ámbito	Local
Partido Político	PARTIDO VERDE ECOLOGISTA DE MÉXICO
Otro Partido	
Nombre Candidato	POLIMNIA ROMANA
Descripción del Cargo	JEFES DELEGACIONALES
Otro Cargo	
Lema / Versión	CALLES SEGURAS CON EL COMITE DE VIGILANCIAS

Entidad	DISTRITO FEDERAL
Municipio	ÁLVARO OBREGÓN
Colonia	AMPLIACION PILOTO
Calle	GUSTAVO DIAZ ORDAZ
Número	S/N
Entre calle	THOMAS JEFFERSON
Y Calle	ROOSEVELT
C.P.	01298
Referencia	S/R
Distritos Federales	
Distritos Locales	DISTRITO XXIII

Observaciones

Tamaño Ancho: 2.5 metros, alto: 1.5 metros

Tipo Anuncio MANTAS

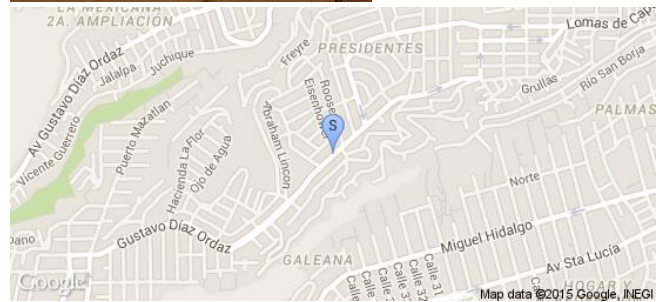

Sistema Integral de Monitoreo de Espectaculares

Reporte de recorrido

Usuario jaime.anaya

Id Encuesta: 41347 - Ticket:6535 - Estatus: Autorizado

Período Electoral	CAMPAÑA
Ámbito	Local
Partido Político	PARTIDO VERDE ECOLOGISTA DE MÉXICO
Otro Partido	
Nombre Candidato	POLIMNIA ROMANA
Descripción del Cargo	JEFES DELEGACIONALES
Otro Cargo	
Lema / Versión	CALLES SEGURAS

Entidad	DISTRITO FEDERAL
Municipio	ÁLVARO OBREGÓN
Colonia	GOLINDRINAS
Calle	SAN BORJA
Número	S/N
Entre calle	ANDADOR 1
Y Calle	S/C
C.P.	01410
Referencia	S/R
Distritos Federales	
Distritos Locales	DISTRITO XXIII

Observaciones

Tamaño Ancho: 3 metros, alto: 1.5 metros

Tipo Anuncio MANTAS

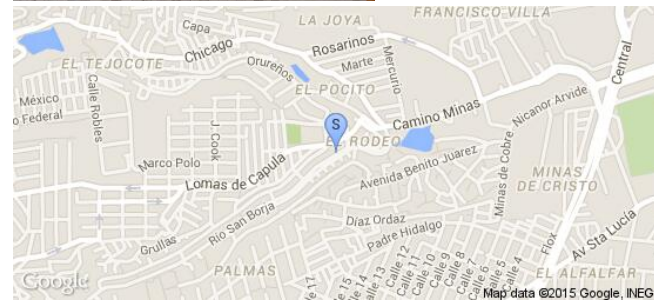

Sistema Integral de Monitoreo de Espectaculares

Reporte de recorrido

Usuario jaime.anaya

Id Encuesta: 41348 - Ticket:6535 - Estatus: Autorizado

Período Electoral	CAMPAÑA
Ámbito	Local
Partido Político	PARTIDO VERDE ECOLOGISTA DE MÉXICO
Otro Partido	
Nombre Candidato	POLIMNIA ROMANA
Descripción del Cargo	JEFES DELEGACIONALES
Otro Cargo	
Lema / Versión	INGLES Y COMPUTACION EN TODOS LOS NIVELES

Entidad	DISTRITO FEDERAL
Municipio	ÁLVARO OBREGÓN
Colonia	GOLONDRINAS
Calle	SAN BORJA
Número	S/N
Entre calle	ANDADOR 1,
Y Calle	S/C
C.P.	00000
Referencia	SOBRE ESTETICA
Distritos Federales	
Distritos Locales	DISTRITO XXIII

Observaciones

Tamaño Ancho: 3 metros, alto: 1.5 metros

Tipo Anuncio MANTAS

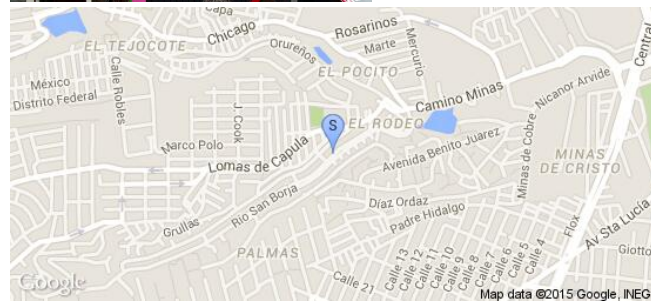

Sistema Integral de Monitoreo de Espectaculares

Reporte de recorrido

Usuario jaime.anaya

Id Encuesta: 41365 - Ticket:6539 - Estatus: Autorizado

Período Electoral	CAMPAÑA
Ámbito	Local
Partido Político	PARTIDO VERDE ECOLOGISTA DE MÉXICO
Otro Partido	
Nombre Candidato	POLIMNIA ROMANA
Descripción del Cargo	JEFES DELEGACIONALES
Otro Cargo	
Lema / Versión	INGLES Y COMPUTACIÓN EN TODOS LOS NIVELES

Entidad	DISTRITO FEDERAL
Municipio	ÁLVARO OBREGÓN
Colonia	GOLONDRINAS
Calle	RIO SAN BORJA
Número	S/N
Entre calle	S/C
Y Calle	S/C
C.P.	01270
Referencia	DENTRO DE ENREJADO
Distritos Federales	
Distritos Locales	DISTRITO XXIII

Observaciones

Tamaño Ancho: 3 metros, alto: 1.5 metros



Tipo Anuncio MANTAS

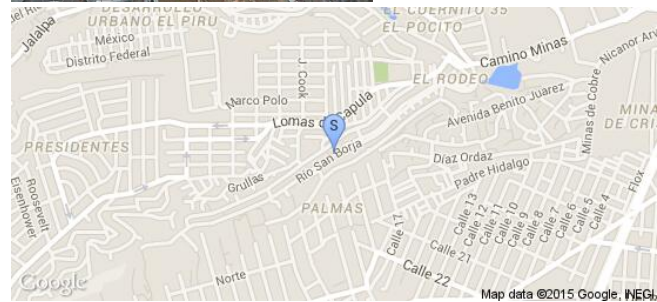

Usuario jaime.anaya

Id Encuesta: 41380 - Ticket:6543 - Estatus: Autorizado

Período Electoral	CAMPAÑA
Ámbito	Local
Partido Político	PARTIDO VERDE ECOLOGISTA DE MÉXICO
Otro Partido	
Nombre Candidato	POLIMNIA ROMANA
Descripción del Cargo	JEFES DELEGACIONALES
Otro Cargo	
Lema / Versión	INGLES Y COMPUTACIÓN EN TODOS LOS NIVELES

Entidad	DISTRITO FEDERAL
Municipio	ÁLVARO OBREGÓN
Colonia	EL RODEO
Calle	MINAS
Número	S/N
Entre calle	CHICAGO
Y Calle	MERCURIO
C.P.	00000
Referencia	PROPGANDA EN VIA PUBLICA
Distritos Federales	
Distritos Locales	DISTRITO XXIII

Observaciones

Tamaño Ancho: 4 metros, alto: 2 metros

Tipo Anuncio MANTAS



Sistema Integral de Monitoreo de Espectaculares

Reporte de recorrido

Usuario alejandro.leon

Id Encuesta: 41821 - Ticket:6601 - Estatus: Autorizado

Período Electoral	CAMPAÑA
Ámbito	Local
Partido Político	PARTIDO VERDE ECOLOGISTA DE MÉXICO
Otro Partido	
Nombre Candidato	VERÓNICA RAMÍREZ CARMONA
Descripción del Cargo	DIPUTADO LOCAL
Otro Cargo	
Lema / Versión	TRABAJAMOS POR LO QUE TE INTERESA

Entidad	DISTRITO FEDERAL
Municipio	IZTAPALAPA
Colonia	MIXCOATL
Calle	MANUEL CAÑAS
Número	SN
Entre calle Y Calle	VILLA FRANQUEZA
C.P.	09700
Referencia	FRENTE A ESTACIONAMIENTO
Distritos Federales	
Distritos Locales	DISTRITO XXIX

Observaciones 2 LONAS

Tamaño Ancho: 2 metros, alto: 1 metros

Tipo Anuncio MANTAS

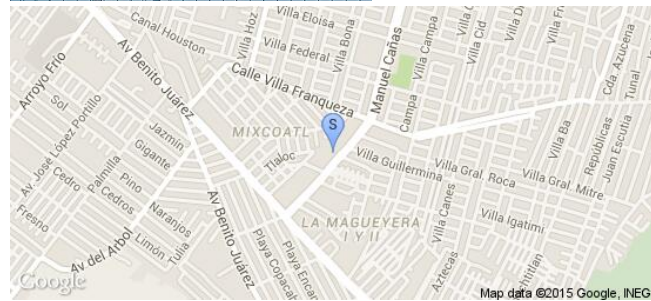

Sistema Integral de Monitoreo de Espectaculares

Reporte de recorrido

Usuario fernando.anaya

Id Encuesta: 41910 - Ticket:6610 - Estatus: Autorizado

Período Electoral	CAMPAÑA
Ámbito	Local
Partido Político	PARTIDO VERDE ECOLOGISTA DE MÉXICO
Otro Partido	
Nombre Candidato	FERNANDO ZARATE
Descripción del Cargo	DIPUTADO LOCAL
Otro Cargo	
Lema / Versión	VALES PARA ATENCIÓN MEDICA

Entidad	DISTRITO FEDERAL
Municipio	ÁLVARO OBREGÓN
Colonia	TLALCUITLAPA
Calle	AV CENTENARIP
Número	SN
Entre calle	CALZ LAS AGUILAS
Y Calle	LLANO REDONDO
C.P.	01810
Referencia	EN TRAMO DE CALLES
Distritos Federales	
Distritos Locales	DISTRITO XXV

Observaciones 90 PENDONES EN TRAMO DE CALLES

Tamaño Ancho: 0.6 metros, alto: 1 metros

Tipo Anuncio MANTAS



Sistema Integral de Monitoreo de Espectaculares

Reporte de recorrido

Usuario fernando.anaya

Id Encuesta: 41911 - Ticket:6610 - Estatus:Autorizado

Período Electoral	CAMPAÑA
Ámbito	Local
Partido Político	PARTIDO VERDE ECOLOGISTA DE MÉXICO
Otro Partido	
Nombre Candidato	POLIMNIA ROMANA
Descripción del Cargo	JEFES DELEGACIONALES
Otro Cargo	
Lema / Versión	INGLES Y COMPUTACIÓN

Entidad	DISTRITO FEDERAL
Municipio	ÁLVARO OBREGÓN
Colonia	BOSQUE DE TARANGO
Calle	AV CENTENARIO
Número	SN
Entre calle	LLANO REFONDO
Y Calle	CEDROS
C.P.	01830
Referencia	FRENTE A TORRE DE LUZ
Distritos Federales	
Distritos Locales	DISTRITO XXV

Observaciones

Tamaño Ancho: 3 metros, alto: 2 metros

Tipo Anuncio MANTAS

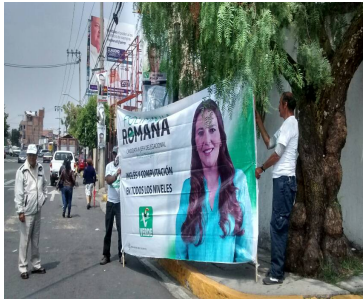

Sistema Integral de Monitoreo de Espectaculares
Reporte de recorrido

Usuario andres.perez

Id Encuesta: 59244 - Ticket:17652 - Estatus: Autorizado

Período Electoral	CAMPAÑA
Ámbito	Local

Entidad	DISTRITO FEDERAL
Municipio	BENITO JUÁREZ
Colonia	TLACOQUEMECATL
Calle	AV FELIX CUEVAS
Número	SN
Entre calle	AV INSURGENTES
Y Calle	TEJOCOTES
C.P.	03200
Referencia	JUNTO A LIVERPOOL
Distritos Federales	
Distritos Locales	DISTRITO XVII

Partido Político	PARTIDO VERDE ECOLOGISTA DE MÉXICO
Otro Partido	
Nombre Candidato	XIUH TENORIO
Descripción del Cargo	JEFES DELEGACIONALES
Otro Cargo	
Lema / Versión	VOTA INTELIGENTE

Observaciones	4 MANTAS
----------------------	----------

Tamaño	Ancho: 2 metros, alto: 1.5 metros
---------------	-----------------------------------



Tipo Anuncio	MANTAS
---------------------	--------



Sistema Integral de Monitoreo de Espectaculares

Reporte de recorrido

Usuario felix.rivera

Id Encuesta: 59552 - Ticket:17695 - Estatus: Autorizado

Período Electoral	CAMPAÑA
Ámbito	Local
Partido Político	PARTIDO VERDE ECOLOGISTA DE MÉXICO
Otro Partido	
Nombre Candidato	CITLALI GONZÁLEZ
Descripción del Cargo	DIPUTADO LOCAL
Otro Cargo	
Lema / Versión	TE ACUERDAS

Entidad	DISTRITO FEDERAL
Municipio	AZCAPOTZALCO
Colonia	SAN SEBASTIAN
Calle	AV GRANJAS
Número	SN
Entre calle	AZCAPOTZALCO LA VILLA
Y Calle	AV CUTLAHUAC
C.P.	02040
Referencia	SOBRE AV GRANJAS
Distritos Federales	
Distritos Locales	DISTRITO V

Observaciones 80 PENDONES

Tamaño Ancho: 1 metros, alto: 1.4 metros

Tipo Anuncio PROPAGANDA UTILITARIA

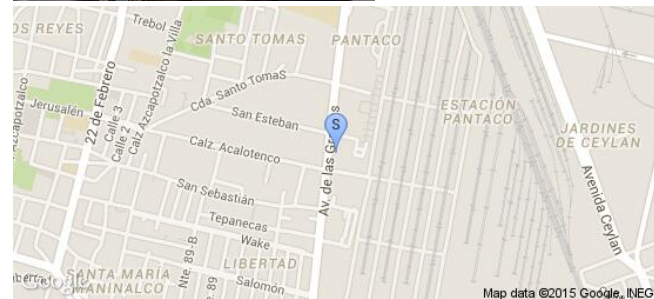

Sistema Integral de Monitoreo de Espectaculares
Reporte de recorrido

Usuario felix.rivera

Id Encuesta: 59579 - Ticket:17698 - Estatus: Autorizado

Período Electoral CAMPAÑA
Ámbito Local

Partido Político PARTIDO VERDE ECOLOGISTA DE MÉXICO
Otro Partido
Nombre Candidato CITLALI GONZÁLEZ
Descripción del Cargo DIPUTADO LOCAL
Otro Cargo
Lema / Versión SIN LEMA

Entidad DISTRITO FEDERAL
Municipio AZCAPOTZALCO
Colonia CLAVERIA
Calle CALZ CAMARONES
Número SN
Entre calle AV CUITLAHUAC
Y Calle SALONICA
C.P. 02080
Referencia SOBRE AV CAMARONES
Distritos Federales
Distritos Locales DISTRITO V

Observaciones PROPAGANDA EN BICICLETA

Tamaño Ancho: 2 metros, alto: 2 metros

Tipo Anuncio MUEBLES URBANOS DE PUBLICIDAD

Sistema Integral de Monitoreo de Espectaculares

Reporte de recorrido

Usuario antonio.ortiz

Id Encuesta: 60001 - Ticket:17790 - Estatus:Autorizado

Período Electoral	CAMPAÑA
Ámbito	Local
Partido Político	PARTIDO VERDE ECOLOGISTA DE MÉXICO
Otro Partido	
Nombre Candidato	GENERICO
Descripción del Cargo	JEFES DELEGACIONALES
Otro Cargo	
Lema / Versión	VERDE SO CUMPLE

Entidad	DISTRITO FEDERAL
Municipio	COYOACÁN
Colonia	PRADO CHURUBUSCO
Calle	CALZ ERMITA IZTAPALAPA
Número	SN
Entre calle	CEFEO
Y Calle	CRUZ DEL SUR
C.P.	04230
Referencia	UBICADO EN TIENDA OXXO
Distritos Federales	
Distritos Locales	DISTRITO XXX

Observaciones

Tamaño Ancho: 12 metros, alto: 8 metros

Tipo Anuncio PANORÁMICOS

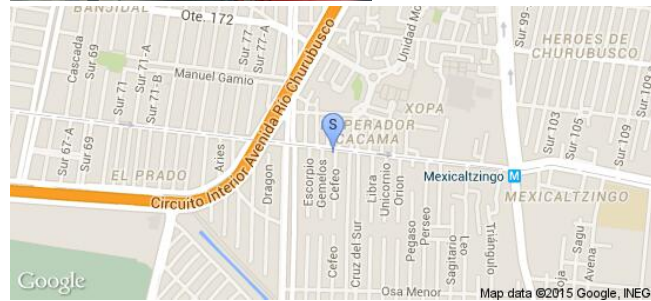

Sistema Integral de Monitoreo de Espectaculares

Reporte de recorrido

Usuario felipe.corona

Id Encuesta: 60458 - Ticket:17882 - Estatus: Autorizado

Período Electoral	CAMPAÑA
Ámbito	Local
Partido Político	PARTIDO VERDE ECOLOGISTA DE MÉXICO
Otro Partido	
Nombre Candidato	SUSANA DEL RAZO
Descripción del Cargo	JEFES DELEGACIONALES
Otro Cargo	
Lema / Versión	TRABAJAMOS POR LO QUE TE IMPORTA

Entidad	DISTRITO FEDERAL
Municipio	TLÁHUAC
Colonia	SAN MATEO
Calle	REFORMA AGRARIA
Número	S/N
Entre calle	JACINTO ISLAS
Y Calle	HABANA
C.P.	13040
Referencia	DENTRP DE LAVADO DE AUTOS
Distritos Federales	
Distritos Locales	DISTRITO XXVII

Observaciones

Tamaño Ancho: 2 metros, alto: 1 metros

Tipo Anuncio MANTAS

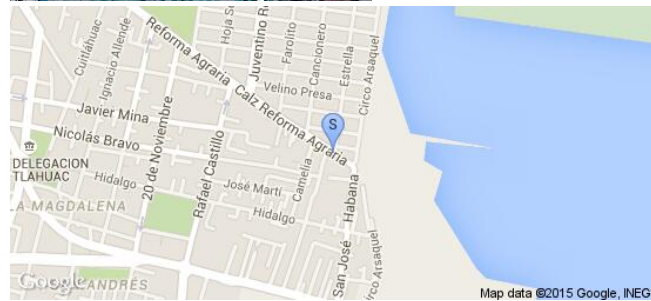

Sistema Integral de Monitoreo de Espectaculares
Reporte de recorrido

Usuario josemanuel.mena

Id Encuesta: 13031 - Ticket:407 - Estatus:Autorizado

Período Electoral	CAMPAÑA
Ámbito	Local
Partido Político	PARTIDO VERDE ECOLOGISTA DE MÉXICO
Otro Partido	
Nombre Candidato	ROGELIO GUTIERREZ
Descripción del Cargo	PRESIDENTE MUNICIPAL
Otro Cargo	
Lema / Versión	GUTIERREZ ES RESULTADOS

Entidad	GUANAJUATO
Municipio	SALAMANCA
Colonia	CARRETERA SALAMANCA IRAPUATO
Calle	CARRETERA SALAMANCA IRAPUATO
Número	SIN DATO
Entre calle	SIN DATOS
Y Calle	SIN DATOS
C.P.	36700
Referencia	AL LADO DE EMPRESA ECOLABORATORIO
Distritos Federales	
Distritos Locales	DISTRITO VIII

Observaciones	SON DOS ESPECTACULARES UNO DETRAS DE OTRO
----------------------	---

Tamaño Ancho: 12 metros, alto: 7 metros

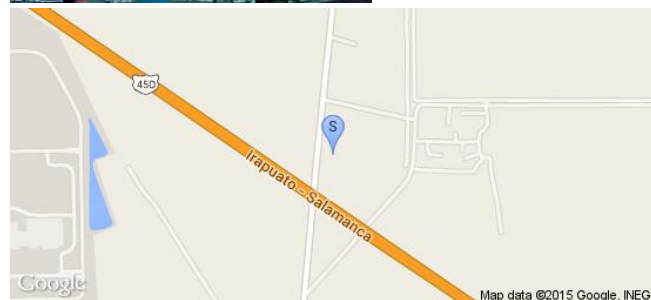
Tipo Anuncio PANORÁMICOS

Sistema Integral de Monitoreo de Espectaculares
Reporte de recorrido

Usuario lorena.martinez

Id Encuesta: 1397 - Ticket:271 - Estatus:Autorizado

Período Electoral	CAMPAÑA
Ámbito	Local
Partido Político	PARTIDO VERDE ECOLOGISTA DE MÉXICO
Otro Partido	
Nombre Candidato	JOSE ANGEL CORDOVA
Descripción del Cargo	PRESIDENTE MUNICIPAL
Otro Cargo	
Lema / Versión	LEON EN BUENAS MANOS

Entidad	GUANAJUATO
Municipio	LEÓN
Colonia	JARDINES DE ORIENTE
Calle	BLVD FRANCISCO VILLA
Número	00
Entre calle	VICENTE VALTIERRA
Y Calle	LA LUZ
C.P.	37000
Referencia	ESPECTSCULAR EN PLAZA COMERCIAL
Distritos Federales	
Distritos Locales	DISTRITO III

Observaciones
Tamaño Ancho: 13 metros, alto: 8 metros

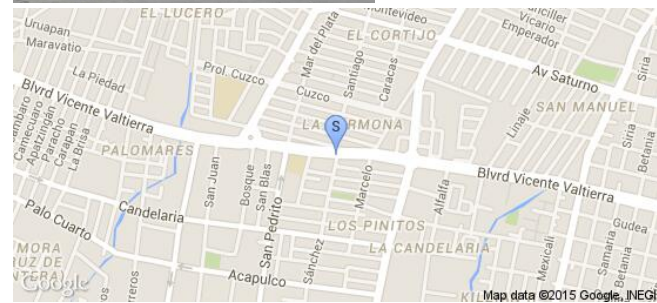
Tipo Anuncio PANORÁMICOS

Sistema Integral de Monitoreo de Espectaculares

Reporte de recorrido

Usuario lorena.martinez

Id Encuesta: 1398 - Ticket:271 - Estatus:Autorizado

Período Electoral	CAMPAÑA
Ámbito	Local
Partido Político	PARTIDO VERDE ECOLOGISTA DE MÉXICO
Otro Partido	
Nombre Candidato	JOSE ANGEL CORDOVA
Descripción del Cargo	PRESIDENTE MUNICIPAL
Otro Cargo	
Lema / Versión	CORDOVA ES RESULTADOS

Entidad	GUANAJUATO
Municipio	LEÓN
Colonia	EYUPOL
Calle	BLVD MORELOS
Número	SIN NUMERO
Entre calle	BLVD LA LUZ
Y Calle	MORELOS
C.P.	37000
Referencia	A UN COSTADO PUENTE VEHICULAR LA LUZ
Distritos Federales	
Distritos Locales	DISTRITO III

Observaciones

Tamaño Ancho: 13 metros, alto: 8 metros

Tipo Anuncio PANORÁMICOS



Sistema Integral de Monitoreo de Espectaculares
Reporte de recorrido

Usuario lorena.martinez

Id Encuesta: 1402 - Ticket:271 - Estatus: Autorizado

Período Electoral	CAMPAÑA
Ámbito	Local
Partido Político	PARTIDO VERDE ECOLOGISTA DE MÉXICO
Otro Partido	
Nombre Candidato	JOSE ANGEL CORDOVA
Descripción del Cargo	PRESIDENTE MUNICIPAL
Otro Cargo	
Lema / Versión	LEON EN BUENAS MANOS

Entidad	GUANAJUATO
Municipio	LEÓN
Colonia	ELDORADO
Calle	BLVD AEROPUERTO
Número	SIN NUMERO
Entre calle	ENTRADA A LOS DORADOS
Y Calle	BLVD AEROPUERTO
C.P.	37000
Referencia	FFENTE A AUTOHOTEL LOS PRADOS
Distritos Federales	
Distritos Locales	DISTRITO III

Observaciones
Tamaño Ancho: 13 metros, alto: 8 metros

Tipo Anuncio PANORÁMICOS

Sistema Integral de Monitoreo de Espectaculares
Reporte de recorrido

Usuario lorena.martinez

Id Encuesta: 1405 - Ticket:271 - Estatus:Autorizado

Período Electoral	CAMPAÑA
Ámbito	Local
Partido Político	PARTIDO VERDE ECOLOGISTA DE MÉXICO
Otro Partido	
Nombre Candidato	JOSE ANGEL CORDOVA
Descripción del Cargo	PRESIDENTE MUNICIPAL
Otro Cargo	
Lema / Versión	EL CRECIMIENTO ECONOMICO EN BUENAS MANOS

Entidad	GUANAJUATO
Municipio	LEÓN
Colonia	LA HERRADURA
Calle	BLVD AEROPUERTO
Número	SIN NUMERO
Entre calle	BLVD AEROPUERTO
Y Calle	BLVD AEROPUERTO
C.P.	37000
Referencia	CERCA ENTRADA A LA HERRADURA
Distritos Federales	
Distritos Locales	DISTRITO III

Observaciones
Tamaño Ancho: 13 metros, alto: 8 metros

Tipo Anuncio PANORÁMICOS

Sistema Integral de Monitoreo de Espectaculares

Reporte de recorrido

Usuario amada.perez

Id Encuesta: 1426 - Ticket:277 - Estatus:Autorizado

Período Electoral	CAMPAÑA
Ámbito	Local
Partido Político	PARTIDO VERDE ECOLOGISTA DE MÉXICO
Otro Partido	
Nombre Candidato	JOSE ANGEL CORDOVA
Descripción del Cargo	PRESIDENTE MUNICIPAL
Otro Cargo	
Lema / Versión	CORDOVA

Entidad	GUANAJUATO
Municipio	LEÓN
Colonia	CENTRO
Calle	REFORMA
Número	SNAP
Entre calle	REGORMA
Y Calle	MIGUEL ALEMAN
C.P.	37000
Referencia	VAMUON URBANO
Distritos Federales	
Distritos Locales	DISTRITO VII

Observaciones URBANO EN CENTRO

Tamaño Ancho: 1 metros, alto: 1 metros

Tipo Anuncio MUEBLES URBANOS DE PUBLICIDAD



Sistema Integral de Monitoreo de Espectaculares
Reporte de recorrido

Usuario amada.perez

Id Encuesta: 1429 - Ticket:277 - Estatus:Autorizado

Período Electoral	CAMPAÑA
Ámbito	Local
Partido Político	PARTIDO VERDE ECOLOGISTA DE MÉXICO
Otro Partido	
Nombre Candidato	JOSÉ ÁNGEL CORDOVA VILLALOBOS
Descripción del Cargo	PRESIDENTE MUNICIPAL
Otro Cargo	
Lema / Versión	EL BIENESTAR DE TU CIUDAD EN BUENAS MANOS

Entidad	GUANAJUATO
Municipio	LEÓN
Colonia	CUESILLO
Calle	MONTERREY
Número	SN
Entre calle	BLVD AFOLFO LOPEZ MATEOS
Y Calle	MONTERREY
C.P.	37260
Referencia	PARADERO DE AUTOBUS
Distritos Federales	
Distritos Locales	DISTRITO VI

Observaciones PARADERO TRIGO

Tamaño Ancho: 1 metros, alto: .1 metros

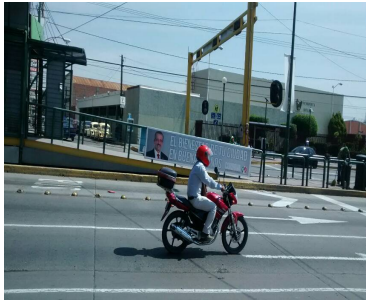
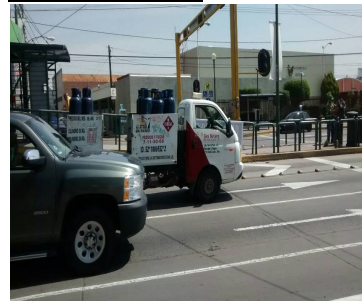
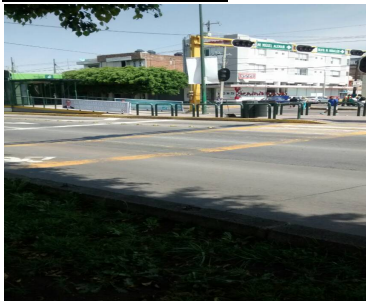
Tipo Anuncio PARABUSES

Sistema Integral de Monitoreo de Espectaculares

Reporte de recorrido

Usuario amada.perez

Id Encuesta: 1430 - Ticket:277 - Estatus:Autorizado

Período Electoral	CAMPAÑA
Ámbito	Local
Partido Político	PARTIDO VERDE ECOLOGISTA DE MÉXICO
Otro Partido	
Nombre Candidato	JOSE ANGEL CORDOVA
Descripción del Cargo	PRESIDENTE MUNICIPAL
Otro Cargo	
Lema / Versión	LEON EN BUENAS MANOS

Entidad	GUANAJUATO
Municipio	LEÓN
Colonia	MANZANAREZ
Calle	BLVD LOPEZ MATEOS
Número	SN
Entre calle	AV PRADERA
Y Calle	BLVD LOPEZ MAYEOS
C.P.	00000
Referencia	SOBRE OXO
Distritos Federales	
Distritos Locales	DISTRITO VI

Observaciones

Tamaño Ancho: 3 metros, alto: 5 metros

Tipo Anuncio PANORÁMICOS

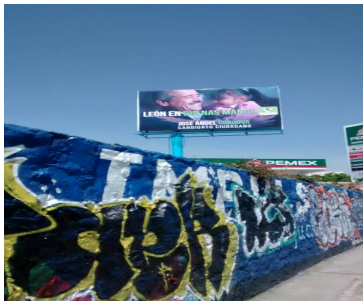
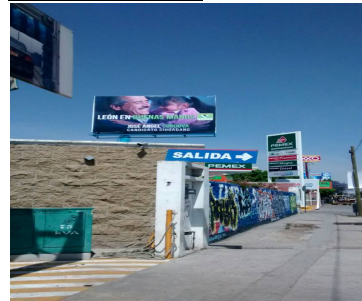
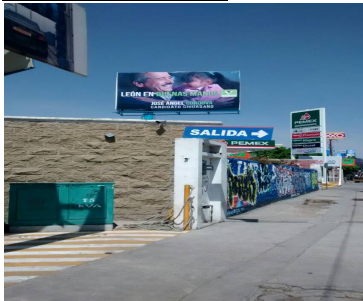

Sistema Integral de Monitoreo de Espectaculares

Reporte de recorrido

Usuario amada.perez

Id Encuesta: 1432 - Ticket:277 - Estatus: Autorizado

Período Electoral	CAMPAÑA
Ámbito	Local
Partido Político	PARTIDO VERDE ECOLOGISTA DE MÉXICO
Otro Partido	
Nombre Candidato	JOSE ANGEL CORDOVA
Descripción del Cargo	PRESIDENTE MUNICIPAL
Otro Cargo	
Lema / Versión	LEON EN BUENAS MANOS

Entidad	GUANAJUATO
Municipio	LEÓN
Colonia	MANZANAREZ
Calle	BLVD LOPEZ MATEOS
Número	SN
Entre calle	BLVD LOPEZ MATEOS
Y Calle	AV PRADERA
C.P.	00000
Referencia	SOBRE COMERCIO DE COMIDA
Distritos Federales	
Distritos Locales	DISTRITO VI

Observaciones

Tamaño Ancho: 3 metros, alto: 5 metros

Tipo Anuncio PANORÁMICOS



Sistema Integral de Monitoreo de Espectaculares

Reporte de recorrido

Usuario carmen.zarate

Id Encuesta: 1436 - Ticket:278 - Estatus:Autorizado

Período Electoral	CAMPAÑA
Ámbito	Local
Partido Político	PARTIDO VERDE ECOLOGISTA DE MÉXICO
Otro Partido	
Nombre Candidato	FERNANDO BRIBIESCA SAHAGUN
Descripción del Cargo	PRESIDENTE MUNICIPAL
Otro Cargo	
Lema / Versión	JUNTOS PODEMOS MAS

Entidad	GUANAJUATO
Municipio	CELAYA
Colonia	SIN COLONIA
Calle	CARR PANAMERICANA
Número	KM 1
Entre calle	EJE JUAN PABLO II
Y Calle	GLORIETA DE LA PEPSI
C.P.	38040
Referencia	SOBRE MADERERIA
Distritos Federales	
Distritos Locales	DISTRITO XII

Observaciones SOBRE CARRETERA LATERAL

Tamaño Ancho: 13 metros, alto: 9 metros

Tipo Anuncio PANORÁMICOS

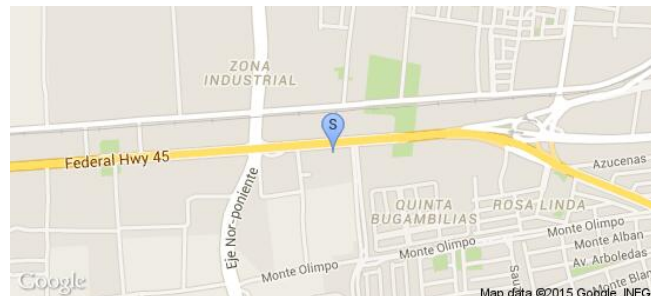

Sistema Integral de Monitoreo de Espectaculares

Reporte de recorrido

Usuario concepcion.barron

Id Encuesta: 1455 - Ticket:281 - Estatus: Autorizado

Período Electoral	CAMPAÑA
Ámbito	Local
Partido Político	PARTIDO VERDE ECOLOGISTA DE MÉXICO
Otro Partido	
Nombre Candidato	GERARDO ZAVALA
Descripción del Cargo	PRESIDENTE MUNICIPAL
Otro Cargo	
Lema / Versión	EL CAMBIO QUE IRAPUATO NECESITA

Entidad	GUANAJUATO
Municipio	IRAPUATO
Colonia	FRACC. ARANZAZU
Calle	PROLONGACION BLVD. SOLIDARIDAD
Número	SN
Entre calle	SN
Y Calle	SN
C.P.	36500
Referencia	BLVD.
Distritos Federales	
Distritos Locales	DISTRITO IX

Observaciones	PROPIEDAD PRIVADA, ESTACIONIENTO DE MAQUINARIA PESADA
----------------------	---

Tamaño Ancho: 13 metros, alto: 8 metros

Tipo Anuncio PANORÁMICOS

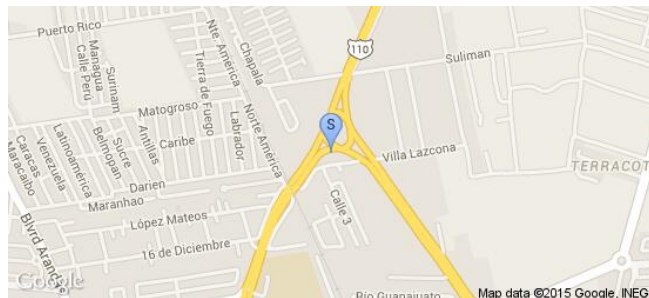
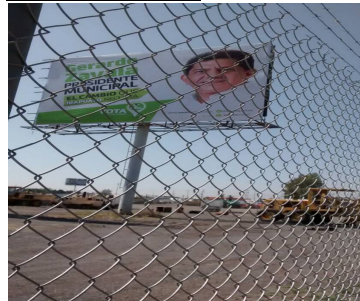
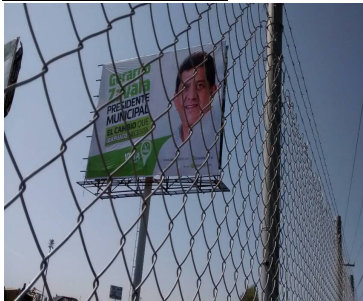

Sistema Integral de Monitoreo de Espectaculares
Reporte de recorrido

Usuario lorena.martinez

Id Encuesta: 1518 - Ticket:288 - Estatus: Autorizado

Período Electoral	CAMPAÑA
Ámbito	Local
Partido Político	PARTIDO VERDE ECOLOGISTA DE MÉXICO
Otro Partido	
Nombre Candidato	JOSE ANGEL CORDOVA
Descripción del Cargo	PRESIDENTE MUNICIPAL
Otro Cargo	
Lema / Versión	LEON EN BUENAS MANOS

Entidad	GUANAJUATO
Municipio	LEÓN
Colonia	BUGAMBILIAS
Calle	BLVD LOPEZ MATEOS
Número	SIN NUMERO
Entre calle	OTOMIES
Y Calle	BLVD FCO VILLA
C.P.	37270
Referencia	FRENTE A ESTADIO LEON
Distritos Federales	
Distritos Locales	DISTRITO III

Observaciones
Tamaño Ancho: 7 metros, alto: 1 metros

Tipo Anuncio MANTAS

Sistema Integral de Monitoreo de Espectaculares

Reporte de recorrido

Usuario amada.perez

Id Encuesta: 1594 - Ticket:298 - Estatus:Autorizado

Período Electoral	CAMPAÑA
Ámbito	Local
Partido Político	PARTIDO VERDE ECOLOGISTA DE MÉXICO
Otro Partido	
Nombre Candidato	JOSE ANGEL CORDOVA
Descripción del Cargo	PRESIDENTE MUNICIPAL
Otro Cargo	
Lema / Versión	LEON EN BUENAS MANOS

Entidad	GUANAJUATO
Municipio	LEÓN
Colonia	AZTECA
Calle	TORRES LANDA
Número	SN
Entre calle	MONACO
Y Calle	MAR DE JAPON
C.P.	37520
Referencia	SOBRE COMERCIOS
Distritos Federales	
Distritos Locales	DISTRITO VI

Observaciones

Tamaño Ancho: 3 metros, alto: 5 metros

Tipo Anuncio PANORÁMICOS

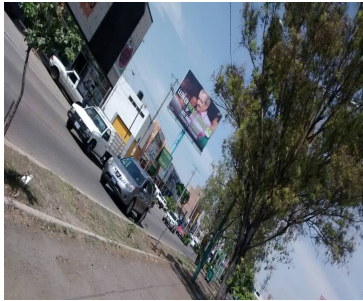
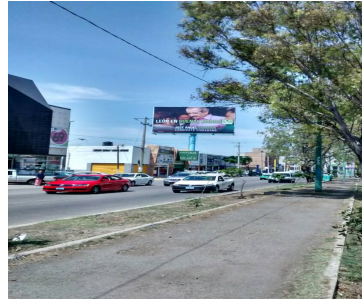
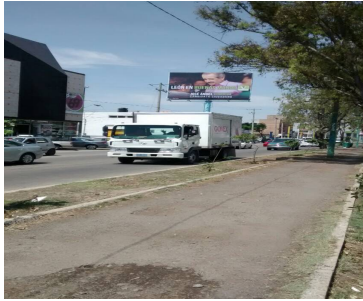

Sistema Integral de Monitoreo de Espectaculares

Reporte de recorrido

Usuario amada.perez

Id Encuesta: 1596 - Ticket:298 - Estatus:Autorizado

Período Electoral	CAMPAÑA
Ámbito	Local
Partido Político	PARTIDO VERDE ECOLOGISTA DE MÉXICO
Otro Partido	
Nombre Candidato	CORDOVA
Descripción del Cargo	PRESIDENTE MUNICIPAL
Otro Cargo	
Lema / Versión	LEON EN BUENAS MANOS

Entidad	GUANAJUATO
Municipio	LEÓN
Colonia	EL PAISAJE
Calle	TORRED LANDA
Número	SN
Entre calle	BLVD TORRES LANDA
Y Calle	SC
C.P.	00000
Referencia	FRENTE A SAPAL1
Distritos Federales	
Distritos Locales	DISTRITO VI

Observaciones PARADERO SAPAL

Tamaño Ancho: 1 metros, alto: 1 metros

Tipo Anuncio PARABUSES

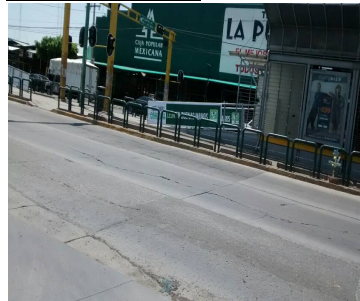
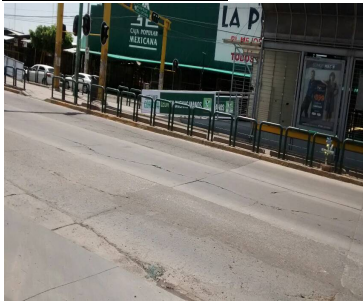

Sistema Integral de Monitoreo de Espectaculares

Reporte de recorrido

Usuario amada.perez

Id Encuesta: 16233 - Ticket:2932 - Estatus:Autorizado

Período Electoral	CAMPAÑA
Ámbito	Local
Partido Político	PARTIDO VERDE ECOLOGISTA DE MÉXICO
Otro Partido	
Nombre Candidato	CARLOS GUZMAN CAMARENA
Descripción del Cargo	PRESIDENTE MUNICIPAL
Otro Cargo	
Lema / Versión	SL

Entidad	GUANAJUATO
Municipio	URIANGATO
Colonia	SAN MIGUEL
Calle	BLVD MONTERREY
Número	51
Entre calle	PLAYA AZUL
Y Calle	MORELOS
C.P.	38900
Referencia	BARDA DE LOTE
Distritos Federales	
Distritos Locales	DISTRITO X

Observaciones

Tamaño Ancho: 5 metros, alto: 2 metros

Tipo Anuncio MUROS

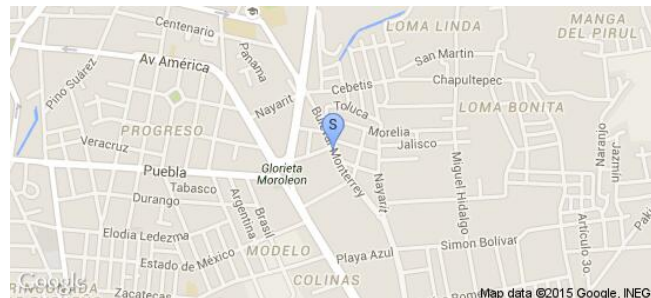

Sistema Integral de Monitoreo de Espectaculares

Reporte de recorrido

Usuario amada.perez

Id Encuesta: 16235 - Ticket:2932 - Estatus:Autorizado

Período Electoral	CAMPAÑA
Ámbito	Local
Partido Político	PARTIDO VERDE ECOLOGISTA DE MÉXICO
Otro Partido	
Nombre Candidato	SN
Descripción del Cargo	INSTITUCIONAL LOCAL
Otro Cargo	
Lema / Versión	INGLES Y COMPUTACION EN TODOS LOS NIVELES

Entidad	GUANAJUATO
Municipio	LEÓN
Colonia	LAS TROJES
Calle	BLVD ANTONIO MADRAZO
Número	SN
Entre calle	BLVD GUANAJUATO
Y Calle	FRANCISCO DE BRIONES
C.P.	37234
Referencia	PARABUS
Distritos Federales	
Distritos Locales	DISTRITO III

Observaciones

Tamaño Ancho: 1 metros, alto: 2 metros

Tipo Anuncio PARABUSES



Sistema Integral de Monitoreo de Espectaculares
Reporte de recorrido

Usuario josemanuel.mena

Id Encuesta: 1628 - Ticket:302 - Estatus: Autorizado

Período Electoral	CAMPAÑA
Ámbito	Local
Partido Político	PARTIDO VERDE ECOLOGISTA DE MÉXICO
Otro Partido	
Nombre Candidato	JOSE. ANGEL CORDOBA MONTOYA
Descripción del Cargo	PRESIDENTE MUNICIPAL
Otro Cargo	
Lema / Versión	LEON EN BUENAS MANOS

Entidad	GUANAJUATO
Municipio	LEÓN
Colonia	SAN JERONIMO 2A SECCION
Calle	BLVD ALONSO DE TORRES
Número	SN
Entre calle	HEMEREGILDO BUSTOS
Y Calle	LOPEZ MATEOS
C.P.	37148
Referencia	ENCIMA DE BAR DOROTEO
Distritos Federales	
Distritos Locales	DISTRITO V

Observaciones
Tamaño Ancho: 12 metros, alto: 7 metros

Tipo Anuncio PANORÁMICOS

Sistema Integral de Monitoreo de Espectaculares

Reporte de recorrido

Usuario josemanuel.mena

Id Encuesta: 1629 - Ticket:302 - Estatus: Autorizado

Período Electoral	CAMPAÑA
Ámbito	Local
Partido Político	PARTIDO VERDE ECOLOGISTA DE MÉXICO
Otro Partido	
Nombre Candidato	JOSE ANGEL CORDOBA MONTOYA
Descripción del Cargo	PRESIDENTE MUNICIPAL
Otro Cargo	
Lema / Versión	LEON

Entidad	GUANAJUATO
Municipio	LEÓN
Colonia	JARDINES DEL VALLE
Calle	BLVD HIDALGO
Número	2682
Entre calle	GALILEO GALILEI
Y Calle	AGUILA BLANCA
C.P.	37110
Referencia	SOBRERE PLAZA
Distritos Federales	
Distritos Locales	DISTRITO V

Observaciones

Tamaño Ancho: 12 metros, alto: 7 metros

Tipo Anuncio PANORÁMICOS

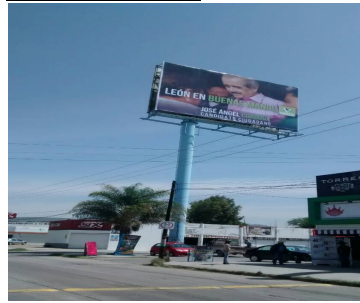
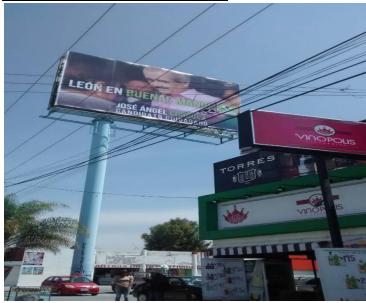

Sistema Integral de Monitoreo de Espectaculares

Reporte de recorrido

Usuario josemanuel.mena

Id Encuesta: 1633 - Ticket:302 - Estatus: Autorizado

Período Electoral	CAMPAÑA
Ámbito	Local
Partido Político	PARTIDO VERDE ECOLOGISTA DE MÉXICO
Otro Partido	
Nombre Candidato	JOSE ANGEL CORDOVA MONTOYA
Descripción del Cargo	PRESIDENTE MUNICIPAL
Otro Cargo	
Lema / Versión	LEON EN BUENAS MANOS
Observaciones	SON DOS CARTELERAS UNA A ESPALDAS DE LA OTRA

Entidad	GUANAJUATO
Municipio	LEÓN
Colonia	EL PALOTE
Calle	BLVD JOSE MARIA MORELOS
Número	998 LOCA 4
Entre calle	AV TRANSPORTISTA
Y Calle	LOPEZ MATEOS
C.P.	37130
Referencia	ARRIBA LOCAL DE ACUMULADORES
Distritos Federales	
Distritos Locales	DISTRITO V

Tamaño Ancho: 10 metros, alto: 8 metros

Tipo Anuncio PANORÁMICOS

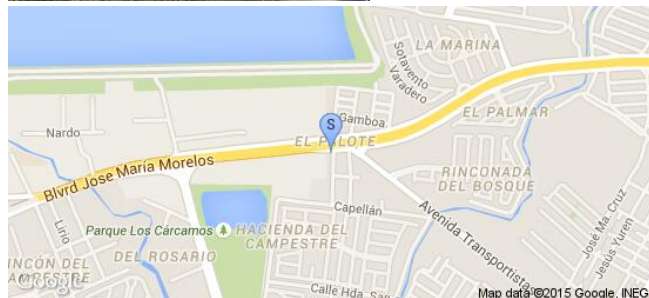

Usuario josemanuel.mena

Id Encuesta: 1634 - Ticket:302 - Estatus: Autorizado

Período Electoral	CAMPAÑA
Ámbito	Local
Partido Político	PARTIDO VERDE ECOLOGISTA DE MÉXICO
Otro Partido	
Nombre Candidato	JOSE ANGEL CORDOBA MONTOYA
Descripción del Cargo	PRESIDENTE MUNICIPAL
Otro Cargo	
Lema / Versión	LEON EN BUENAS MANOS

Entidad	GUANAJUATO
Municipio	LEÓN
Colonia	VALLE DEL CAMPESTRE
Calle	BLVD CLOUTIER
Número	SN
Entre calle	BLVD ALONSO DE TORRES
Y Calle	VALLE DE GUADIANA
C.P.	37150
Referencia	ARRIBA DE TIENDA JUGUETRON
Distritos Federales	
Distritos Locales	DISTRITO V

Observaciones

Tamaño Ancho: 10 metros, alto: 8 metros

Tipo Anuncio PANORÁMICOS



Sistema Integral de Monitoreo de Espectaculares
Reporte de recorrido

Usuario amada.perez

Id Encuesta: 16549 - Ticket:2981 - Estatus: Autorizado

Período Electoral	CAMPAÑA
Ámbito	Local
Partido Político	PARTIDO VERDE ECOLOGISTA DE MÉXICO
Otro Partido	
Nombre Candidato	CORDOVA
Descripción del Cargo	PRESIDENTE MUNICIPAL
Otro Cargo	
Lema / Versión	EL BIENESTAR EN BUENAS MANOS

Entidad	GUANAJUATO
Municipio	LEÓN
Colonia	JARDINES DE ORIENTE 2
Calle	FRANCISCO VILLA
Número	SN
Entre calle	JUDEA
Y Calle	FRANCISCO VILLA
C.P.	37257
Referencia	LOCALES COMERCIALES
Distritos Federales	
Distritos Locales	DISTRITO III

Observaciones
Tamaño Ancho: 7 metros, alto: 12 metros

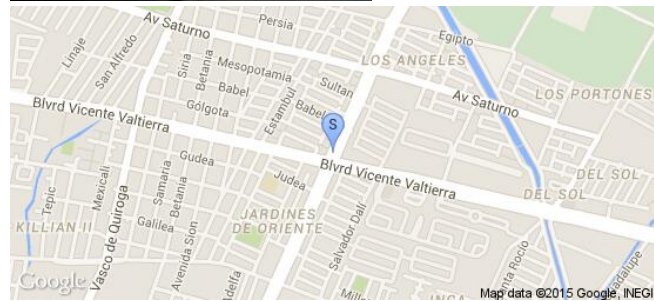
Tipo Anuncio PANORÁMICOS

Sistema Integral de Monitoreo de Espectaculares
Reporte de recorrido

Usuario amada.perez

Id Encuesta: 16551 - Ticket:2981 - Estatus: Autorizado

Período Electoral	CAMPAÑA
Ámbito	Local
Partido Político	PARTIDO VERDE ECOLOGISTA DE MÉXICO
Otro Partido	
Nombre Candidato	SIN NOMBRE
Descripción del Cargo	INSTITUCIONAL LOCAL
Otro Cargo	
Lema / Versión	INGLES Y COMPUTAVION EN TODOS LOS NIVELES

Entidad	GUANAJUATO
Municipio	LEÓN
Colonia	SIN COLONIA
Calle	NEUFAL
Número	SN
Entre calle	NEUFAR
Y Calle	FRAY DANIEL MIRELES
C.P.	00000
Referencia	SOBRE BOULEVARD
Distritos Federales	DISTRITO III
Distritos Locales	DISTRITO III

Observaciones
Tamaño Ancho: 7 metros, alto: 10 metros

Tipo Anuncio PANORÁMICOS

Sistema Integral de Monitoreo de Espectaculares
Reporte de recorrido

Usuario amada.perez

Id Encuesta: 16554 - Ticket:2981 - Estatus: Autorizado

Período Electoral	CAMPAÑA
Ámbito	Local

Partido Político	PARTIDO VERDE ECOLOGISTA DE MÉXICO
Otro Partido	
Nombre Candidato	CORDOVA
Descripción del Cargo	PRESIDENTE MUNICIPAL
Otro Cargo	
Lema / Versión	LEON EN BUENAS MANOS

Observaciones

Tamaño	Ancho: 5 metros, alto: 5 metros
---------------	---------------------------------



Entidad	GUANAJUATO
Municipio	LEÓN
Colonia	MANZANAREZ
Calle	BLVD LOPEZ MATEOS
Número	SN
Entre calle	PRADERA
Y Calle	BLVD LOPEZ MATEOS
C.P.	00000
Referencia	OXXO
Distritos Federales	
Distritos Locales	DISTRITO III

Tipo Anuncio	PANORÁMICOS
---------------------	-------------

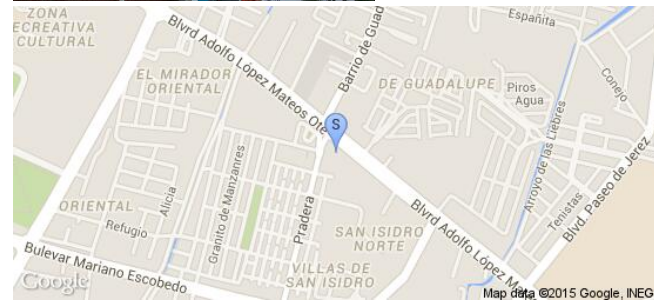

Sistema Integral de Monitoreo de Espectaculares

Reporte de recorrido

Usuario amada.perez

Id Encuesta: 16555 - Ticket:2981 - Estatus: Autorizado

Período Electoral	CAMPAÑA
Ámbito	Local
Partido Político	PARTIDO VERDE ECOLOGISTA DE MÉXICO
Otro Partido	
Nombre Candidato	CORDOVA
Descripción del Cargo	PRESIDENTE MUNICIPAL
Otro Cargo	
Lema / Versión	LEIN EN BUENAS MANOS

Entidad	GUANAJUATO
Municipio	LEÓN
Colonia	MANZANAREZ
Calle	BLVD LOPEZ MATEOS
Número	SN
Entre calle	PRADERA
Y Calle	LOPEZ MATEOS
C.P.	00000
Referencia	SN
Distritos Federales	
Distritos Locales	DISTRITO III

Observaciones

Tamaño Ancho: 5 metros, alto: 5 metros

Tipo Anuncio PANORÁMICOS

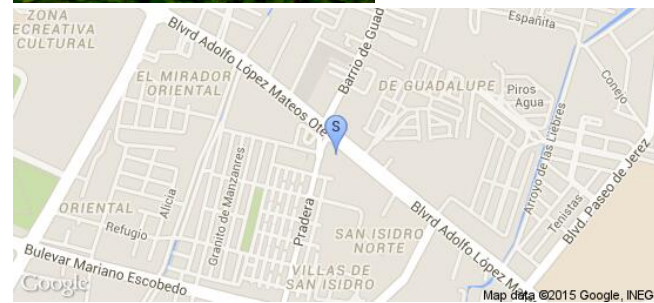
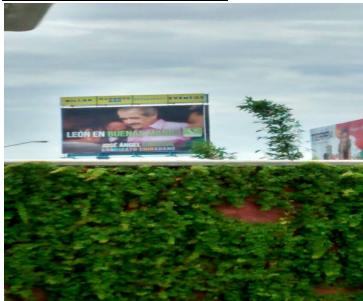

Sistema Integral de Monitoreo de Espectaculares
Reporte de recorrido

Usuario josemanuel.mena

Id Encuesta: 1713 - Ticket:316 - Estatus: Autorizado

Período Electoral	CAMPAÑA
Ámbito	Local

Partido Político	PARTIDO VERDE ECOLOGISTA DE MÉXICO
Otro Partido	
Nombre Candidato	JOSR ANGEL CORDOBA MONTOYA
Descripción del Cargo	PRESIDENTE MUNICIPAL
Otro Cargo	
Lema / Versión	LEON EN BUENAS MANOS

Observaciones	EN LOTE DE VEHICULO
----------------------	---------------------

Tamaño	Ancho: 12 metros, alto: 7 metros
---------------	----------------------------------



Entidad	GUANAJUATO
Municipio	LEÓN
Colonia	PILETAS IV SECCION
Calle	BLVD SAN JUA BOSCO
Número	SN
Entre calle	BLVD SAN JUA BOSCO
Y Calle	BLVD SAN JUAN BOSCO
C.P.	37000
Referencia	LOTE DE VEHICULOS
Distritos Federales	
Distritos Locales	DISTRITO V

Tipo Anuncio	PANORÁMICOS
---------------------	-------------

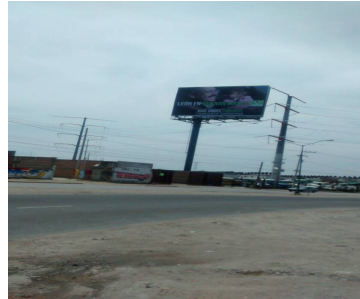

Sistema Integral de Monitoreo de Espectaculares

Reporte de recorrido

Usuario amada.perez

Id Encuesta: 17648 - Ticket:3154 - Estatus: Autorizado

Período Electoral	CAMPAÑA
Ámbito	Local
Partido Político	PARTIDO VERDE ECOLOGISTA DE MÉXICO
Otro Partido	
Nombre Candidato	JOSE ANGEL CORDOVA
Descripción del Cargo	PRESIDENTE MUNICIPAL
Otro Cargo	
Lema / Versión	LEON EN BUENAS MANOS

Entidad	GUANAJUATO
Municipio	LEÓN
Colonia	SAN PEDRO
Calle	BLVD VERTIZ CAMPERO
Número	SN
Entre calle	MARMOLEJO
Y Calle	VICENTE VALTIERRA
C.P.	00000
Referencia	SOBRE ESTACION
Distritos Federales	
Distritos Locales	DISTRITO III

Observaciones

Tamaño Ancho: 7 metros, alto: 12 metros

Tipo Anuncio PANORÁMICOS



Sistema Integral de Monitoreo de Espectaculares

Reporte de recorrido

Usuario amada.perez

Id Encuesta: 17649 - Ticket:3154 - Estatus: Autorizado

Período Electoral	CAMPAÑA
Ámbito	Local
Partido Político	PARTIDO VERDE ECOLOGISTA DE MÉXICO
Otro Partido	
Nombre Candidato	CORDOVA
Descripción del Cargo	PRESIDENTE MUNICIPAL
Otro Cargo	
Lema / Versión	CORDOVA ES CERCANIA

Entidad	GUANAJUATO
Municipio	LEÓN
Colonia	SAN PEDRO
Calle	BLVD CAMPERO
Número	SN
Entre calle	MARMOLEJO
Y Calle	VICENTE VALTIERRA
C.P.	00000
Referencia	SOBRE BLVD
Distritos Federales	
Distritos Locales	DISTRITO III

Observaciones

Tamaño Ancho: 7 metros, alto: 12 metros

Tipo Anuncio PANORÁMICOS

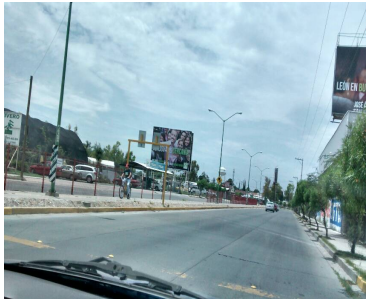

Sistema Integral de Monitoreo de Espectaculares

Reporte de recorrido

Usuario amada.perez

Id Encuesta: 17650 - Ticket:3154 - Estatus:Autorizado

Período Electoral	CAMPAÑA
Ámbito	Local
Partido Político	PARTIDO VERDE ECOLOGISTA DE MÉXICO
Otro Partido	
Nombre Candidato	JOSE ANGEL CORDOVA
Descripción del Cargo	PRESIDENTE MUNICIPAL
Otro Cargo	
Lema / Versión	VERDE

Entidad	GUANAJUATO
Municipio	LEÓN
Colonia	PUNTO VERDE
Calle	LOPEZ MATEOS
Número	SN
Entre calle	LOPEZ MATEOS
Y Calle	PASEO DE JEREZ
C.P.	00000
Referencia	SOBRE LA CALLE
Distritos Federales	
Distritos Locales	DISTRITO III

Observaciones EN LOS SEMAFOROS ROJOS

Tamaño Ancho: 1 metros, alto: 1 metros

Tipo Anuncio PROPAGANDA UTILITARIA

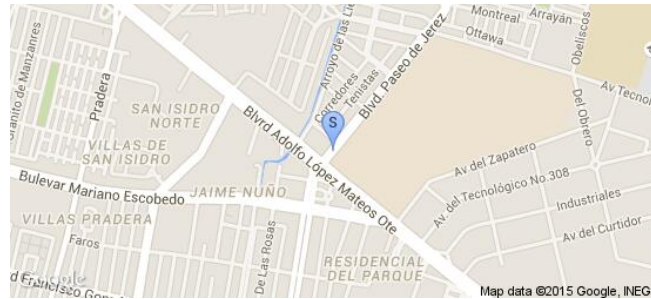
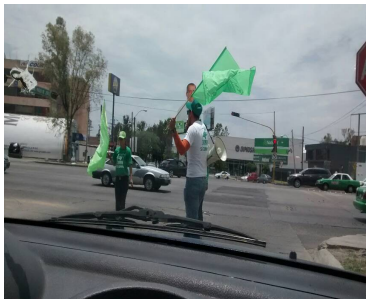

Sistema Integral de Monitoreo de Espectaculares

Reporte de recorrido

Usuario amada.perez

Id Encuesta: 17654 - Ticket:3154 - Estatus:Autorizado

Período Electoral	CAMPAÑA
Ámbito	Local
Partido Político	PARTIDO VERDE ECOLOGISTA DE MÉXICO
Otro Partido	
Nombre Candidato	JOHAN DAVALOS RICO
Descripción del Cargo	DIPUTADO LOCAL
Otro Cargo	
Lema / Versión	LEON EN BUENAS MANOS

Entidad	GUANAJUATO
Municipio	LEÓN
Colonia	REAL PRIVIDENCIA II
Calle	BLVD HILARIO MEDINA
Número	SN
Entre calle	AVENIDA SATURNO
Y Calle	HILARIO MEDINA
C.P.	37234
Referencia	SOBRE LTH
Distritos Federales	
Distritos Locales	DISTRITO III

Observaciones

Tamaño Ancho: 7 metros, alto: 12 metros

Tipo Anuncio PANORÁMICOS

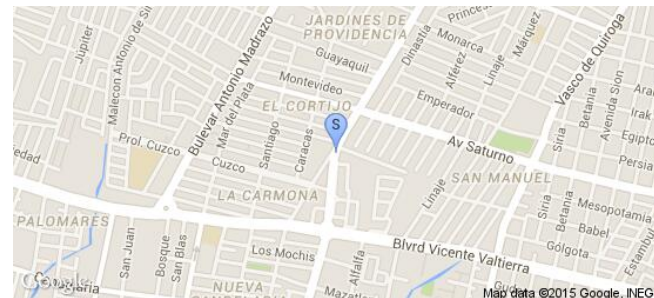

Sistema Integral de Monitoreo de Espectaculares
Reporte de recorrido

Usuario lorena.martinez

Id Encuesta: 1775 - Ticket:324 - Estatus:Autorizado

Período Electoral	CAMPAÑA
Ámbito	Local
Partido Político	PARTIDO VERDE ECOLOGISTA DE MÉXICO
Otro Partido	
Nombre Candidato	JOSE ANGEL CORDOVA
Descripción del Cargo	PRESIDENTE MUNICIPAL
Otro Cargo	
Lema / Versión	CORDOVA ES COMPROMISO

Entidad	GUANAJUATO
Municipio	LEÓN
Colonia	VILLA MAGNA
Calle	BLVD MORELOS
Número	SIN NUMERO
Entre calle	BLVD IBARRILLA
Y Calle	BLVD HIDALGO
C.P.	37100
Referencia	JUNTO A PUENTE IBARRILLA
Distritos Federales	
Distritos Locales	DISTRITO III

Observaciones	PROPAGANDA GENÉRICA
----------------------	---------------------

Tamaño	Ancho: 13 metros, alto: 8 metros
---------------	----------------------------------

Tipo Anuncio	PANORÁMICOS
---------------------	-------------

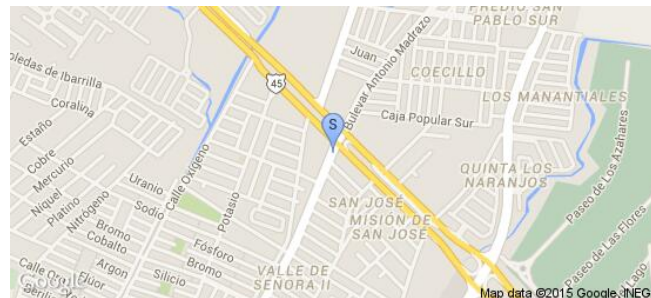

Sistema Integral de Monitoreo de Espectaculares

Reporte de recorrido

Usuario amada.perez

Id Encuesta: 17805 - Ticket:3182 - Estatus:Autorizado

Período Electoral	CAMPAÑA
Ámbito	Local
Partido Político	PARTIDO VERDE ECOLOGISTA DE MÉXICO
Otro Partido	
Nombre Candidato	JOHAN DAVALOS
Descripción del Cargo	DIPUTADO LOCAL
Otro Cargo	
Lema / Versión	ES COMPROMISO

Entidad	GUANAJUATO
Municipio	LEÓN
Colonia	CENTRO
Calle	BLVD LOPEZ MATEOS
Número	SN
Entre calle	LOPEZ MATEOS
Y Calle	APOLO
C.P.	00000
Referencia	PARABUS ORUGA
Distritos Federales	
Distritos Locales	DISTRITO V

Observaciones

Tamaño Ancho: 1 metros, alto: 1 metros



Tipo Anuncio PARABUSES

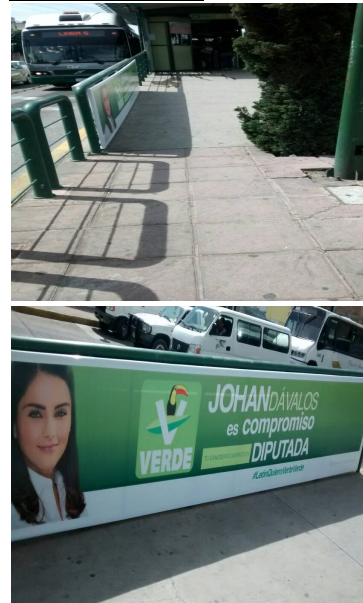

Sistema Integral de Monitoreo de Espectaculares

Reporte de recorrido

Usuario amada.perez

Id Encuesta: 17808 - Ticket:3182 - Estatus:Autorizado

Período Electoral	CAMPAÑA
Ámbito	Local
Partido Político	PARTIDO VERDE ECOLOGISTA DE MÉXICO
Otro Partido	
Nombre Candidato	VIRGINIA MAGAÑA
Descripción del Cargo	DIPUTADO LOCAL
Otro Cargo	
Lema / Versión	ES REDULTADOS

Entidad	GUANAJUATO
Municipio	LEÓN
Colonia	CENTRO
Calle	BLVD ADOLFO LOPEZ MATEOS
Número	SN
Entre calle	BLVD ADOLFO LOPEZ MATEOS
Y Calle	AQUILES SERDAN
C.P.	00000
Referencia	PARABUS AQUILES SERDAN
Distritos Federales	
Distritos Locales	DISTRITO V

Observaciones

Tamaño Ancho: 1 metros, alto: 2 metros

Tipo Anuncio PARABUSES

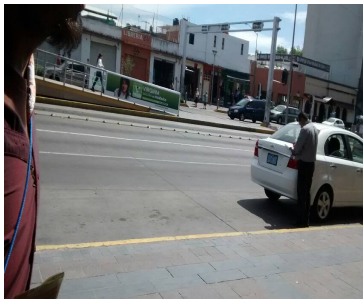
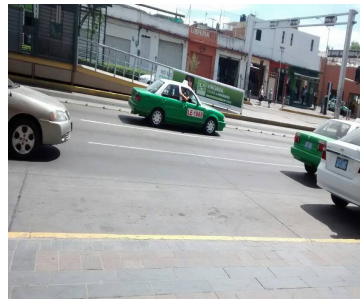
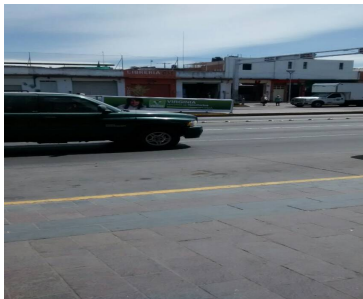
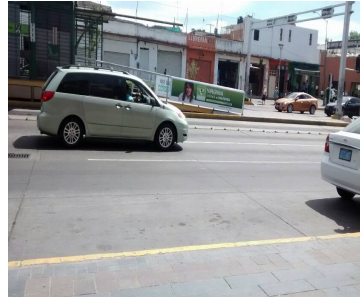
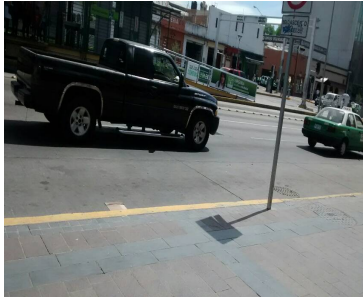

Sistema Integral de Monitoreo de Espectaculares

Reporte de recorrido

Usuario lorena.martinez

Id Encuesta: 17822 - Ticket:3183 - Estatus: Autorizado

Período Electoral	CAMPAÑA
Ámbito	Local
Partido Político	PARTIDO VERDE ECOLOGISTA DE MÉXICO
Otro Partido	
Nombre Candidato	DANIEL OLAF
Descripción del Cargo	DIPUTADO LOCAL
Otro Cargo	
Lema / Versión	DANIEL OLAF ES COMPROMISO

Entidad	GUANAJUATO
Municipio	LEÓN
Colonia	ANDRADE
Calle	AV LAS AMERICAS
Número	723
Entre calle	ALBANIA
Y Calle	PRAGA
C.P.	37000
Referencia	PUBLICIDAD MOVIL
Distritos Federales	
Distritos Locales	DISTRITO VII

Observaciones

Tamaño Ancho: 4 metros, alto: 2 metros

Tipo Anuncio MUEBLES URBANOS DE PUBLICIDAD

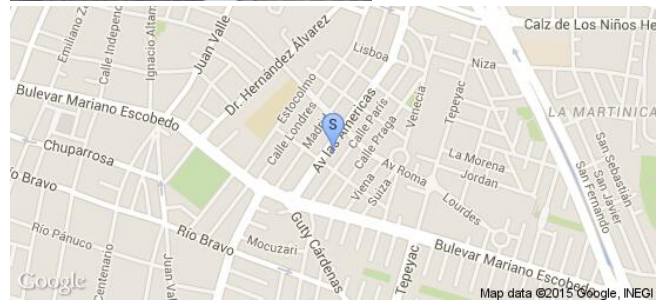

Sistema Integral de Monitoreo de Espectaculares
Reporte de recorrido

Usuario lorena.martinez

Id Encuesta: 17825 - Ticket:3183 - Estatus: Autorizado

Período Electoral	CAMPAÑA
Ámbito	Local
Partido Político	PARTIDO VERDE ECOLOGISTA DE MÉXICO
Otro Partido	
Nombre Candidato	JOSE ANGEL CORDOVA
Descripción del Cargo	PRESIDENTE MUNICIPAL
Otro Cargo	
Lema / Versión	LEON EN BUENAS MANOS

Entidad	GUANAJUATO
Municipio	LEÓN
Colonia	LOMA BONITA
Calle	BLVD MARIANO ESCOBEDO
Número	SIN
Entre calle	PUERTO RICO
Y Calle	BLVD MARIANO ESCOBEDO
C.P.	37000
Referencia	ARRIBA DE UNIVERSIDAD EDUCACION A DISTANCIA
Distritos Federales	
Distritos Locales	DISTRITO VI

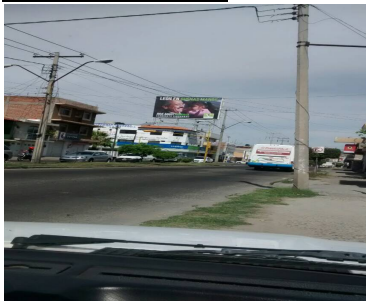
Observaciones
Tamaño Ancho: 13 metros, alto: 7 metros

Tipo Anuncio PANORÁMICOS

Sistema Integral de Monitoreo de Espectaculares

Reporte de recorrido

Usuario lorena.martinez

Id Encuesta: 17831 - Ticket:3183 - Estatus:Autorizado

Período Electoral	CAMPAÑA
Ámbito	Local
Partido Político	PARTIDO VERDE ECOLOGISTA DE MÉXICO
Otro Partido	
Nombre Candidato	DANIEL OLAF
Descripción del Cargo	DIPUTADO LOCAL
Otro Cargo	
Lema / Versión	ES RESULTADOS

Entidad	GUANAJUATO
Municipio	LEÓN
Colonia	SAN ISIDRO
Calle	BLVD MNO ESCOBEDO
Número	SIN
Entre calle	PASEO DE LOS FAISANES
Y Calle	MNO ESCOBEDO
C.P.	37000
Referencia	EN LOCAL COMERCIAL IMPRENTA
Distritos Federales	
Distritos Locales	DISTRITO VII

Observaciones

Tamaño Ancho: 1.5 metros, alto: 5 metros

Tipo Anuncio MANTAS



Sistema Integral de Monitoreo de Espectaculares

Reporte de recorrido

Usuario amada.perez

Id Encuesta: 18038 - Ticket:3220 - Estatus:Autorizado

Período Electoral	CAMPAÑA
Ámbito	Local
Partido Político	PARTIDO VERDE ECOLOGISTA DE MÉXICO
Otro Partido	
Nombre Candidato	CORDOVA
Descripción del Cargo	PRESIDENTE MUNICIPAL
Otro Cargo	
Lema / Versión	LEON EN BUENAS MANOS

Entidad	GUANAJUATO
Municipio	LEÓN
Colonia	CENTRO
Calle	BLVD LOPEZ MATEOS
Número	SN
Entre calle	ASIA
Y Calle	NLBD LOPEZ MATEOS
C.P.	37000
Referencia	VALLAS MOBILES
Distritos Federales	
Distritos Locales	DISTRITO V

Observaciones 2 CAMIONES

Tamaño Ancho: 3 metros, alto: 4 metros

Tipo Anuncio MUEBLES URBANOS DE PUBLICIDAD

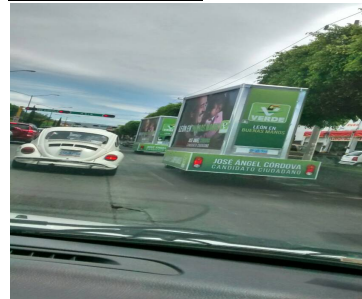
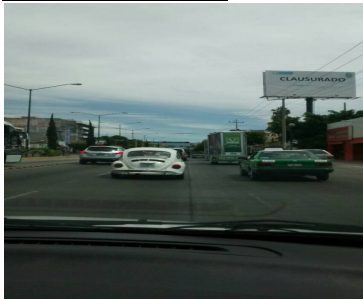

Sistema Integral de Monitoreo de Espectaculares
Reporte de recorrido

Usuario amada.perez

Id Encuesta: 18040 - Ticket:3220 - Estatus: Autorizado

Período Electoral	CAMPAÑA
Ámbito	Local
Partido Político	PARTIDO VERDE ECOLOGISTA DE MÉXICO
Otro Partido	
Nombre Candidato	VIRGINIA MAGAÑA
Descripción del Cargo	DIPUTADO LOCAL
Otro Cargo	
Lema / Versión	MAGAÑA ES REDULTADOS

Entidad	GUANAJUATO
Municipio	LEÓN
Colonia	CENTRO
Calle	BLVD LOPEZ MATEOS
Número	SN
Entre calle	LLUVIA
Y Calle	BLVD LOPEZ MATEOS
C.P.	37000
Referencia	PARADERO ORUGA
Distritos Federales	
Distritos Locales	DISTRITO V

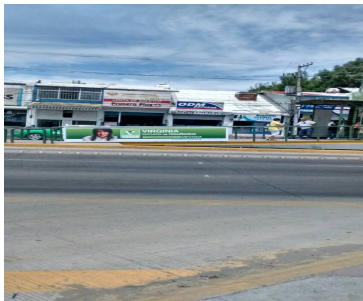
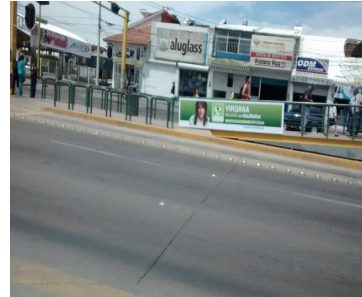
Observaciones
Tamaño Ancho: 1 metros, alto: 2 metros

Tipo Anuncio PARABUSES

Sistema Integral de Monitoreo de Espectaculares

Reporte de recorrido

Usuario amada.perez

Id Encuesta: 18041 - Ticket:3220 - Estatus:Autorizado

Período Electoral	CAMPAÑA
Ámbito	Local
Partido Político	PARTIDO VERDE ECOLOGISTA DE MÉXICO
Otro Partido	
Nombre Candidato	CORDOVA
Descripción del Cargo	PRESIDENTE MUNICIPAL
Otro Cargo	
Lema / Versión	CORDOVA ES COMPROMISO

Entidad	GUANAJUATO
Municipio	LEÓN
Colonia	CAMPESTRE
Calle	BLVD CAMPESTRE
Número	SN
Entre calle	PANORAMA
Y Calle	BLVD CAMPESTRE
C.P.	00000
Referencia	AUTOBUS
Distritos Federales	DISTRITO V
Distritos Locales	DISTRITO V

Observaciones

Tamaño Ancho: 2 metros, alto: 3 metros

Tipo Anuncio MUEBLES URBANOS DE PUBLICIDAD



Sistema Integral de Monitoreo de Espectaculares

Reporte de recorrido

Usuario amada.perez

Id Encuesta: 18042 - Ticket:3220 - Estatus:Autorizado

Período Electoral	CAMPAÑA
Ámbito	Local
Partido Político	PARTIDO VERDE ECOLOGISTA DE MÉXICO
Otro Partido	
Nombre Candidato	DANIEL OLAF
Descripción del Cargo	DIPUTADO LOCAL
Otro Cargo	
Lema / Versión	DANIEL ES COMPROMISO

Entidad	GUANAJUATO
Municipio	LEÓN
Colonia	VALLE DEL CAMPESTRE
Calle	BLVD ALONDO DE TORRES
Número	SN
Entre calle	JUAN DE LA BARRERA
Y Calle	BLVD JUAN ALONSI DE TORRES
C.P.	00000
Referencia	SOBRE VINICOLA LA FAVORITA
Distritos Federales	
Distritos Locales	DISTRITO VI

Observaciones

Tamaño Ancho: 5 metros, alto: 6 metros

Tipo Anuncio PANORÁMICOS

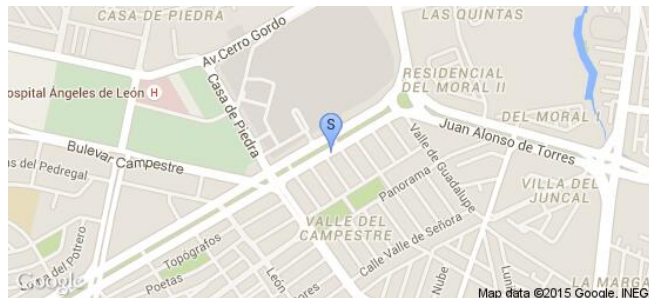
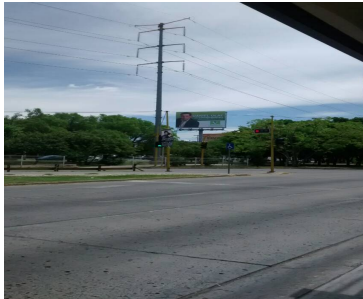
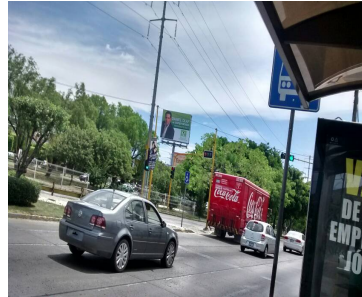

Sistema Integral de Monitoreo de Espectaculares
Reporte de recorrido

Usuario josemanuel.mena

Id Encuesta: 19005 - Ticket:3418 - Estatus: Autorizado

Período Electoral	CAMPAÑA
Ámbito	Local
Partido Político	PARTIDO VERDE ECOLOGISTA DE MÉXICO
Otro Partido	
Nombre Candidato	ROGELIO GUTIERREZ
Descripción del Cargo	PRESIDENTE MUNICIPAL
Otro Cargo	
Lema / Versión	PRESIDENTE MUNICIPAL

Entidad	GUANAJUATO
Municipio	SALAMANCA
Colonia	EL DURAZNO
Calle	FAJA DE ORO
Número	SN
Entre calle	INSURGENTES
Y Calle	FAJA DE ORO
C.P.	36740
Referencia	BALDIO
Distritos Federales	
Distritos Locales	DISTRITO XIII

Observaciones BARDA 71

Tamaño Ancho: 8 metros, alto: 3 metros

Tipo Anuncio MUROS

Sistema Integral de Monitoreo de Espectaculares

Reporte de recorrido

Usuario josemanuel.mena

Id Encuesta: 19007 - Ticket:3418 - Estatus: Autorizado

Período Electoral	CAMPAÑA
Ámbito	Local
Partido Político	PARTIDO VERDE ECOLOGISTA DE MÉXICO
Otro Partido	
Nombre Candidato	SERGIO CARDENAS
Descripción del Cargo	DIPUTADO LOCAL
Otro Cargo	
Lema / Versión	CARDENAS ES COMPROMISO

Entidad	GUANAJUATO
Municipio	SALAMANCA
Colonia	EL DURAZO
Calle	FAJA DE ORO
Número	SN
Entre calle	FAJA DE ORO
Y Calle	INSURGENTE
C.P.	36740
Referencia	BALDIO
Distritos Federales	
Distritos Locales	DISTRITO VIII

Observaciones BARDA 143

Tamaño Ancho: 6 metros, alto: 3 metros

Tipo Anuncio MUROS



Sistema Integral de Monitoreo de Espectaculares

Reporte de recorrido

Usuario lorena.martinez

Id Encuesta: 19043 - Ticket:3423 - Estatus: Autorizado

Período Electoral	CAMPAÑA
Ámbito	Local
Partido Político	PARTIDO VERDE ECOLOGISTA DE MÉXICO
Otro Partido	
Nombre Candidato	JUAN CARLOS SAINZ
Descripción del Cargo	PRESIDENTE MUNICIPAL
Otro Cargo	
Lema / Versión	SAINZ PRESIDENTE

Entidad	GUANAJUATO
Municipio	SAN FRANCISCO DEL RINCÓN
Colonia	DEL RIO
Calle	PROL FCO I MADERO
Número	SIN
Entre calle	PRIV DEL RIO
Y Calle	PROL FCO I MADERO
C.P.	36300
Referencia	BARDA CASA HABITACION
Distritos Federales	
Distritos Locales	DISTRITO VII

Observaciones

Tamaño Ancho: 60 metros, alto: 3 metros

Tipo Anuncio MUROS



Sistema Integral de Monitoreo de Espectaculares

Reporte de recorrido

Usuario lorena.martinez

Id Encuesta: 19044 - Ticket:3423 - Estatus: Autorizado

Período Electoral	CAMPAÑA
Ámbito	Local
Partido Político	PARTIDO VERDE ECOLOGISTA DE MÉXICO
Otro Partido	
Nombre Candidato	JUAN CARLOS SAINZ
Descripción del Cargo	PRESIDENTE MUNICIPAL
Otro Cargo	
Lema / Versión	JUAN CARLOS SAINZ ES RESULTADOS

Entidad	GUANAJUATO
Municipio	SAN FRANCISCO DEL RINCÓN
Colonia	DEL RIO
Calle	PRIVADA DEL RIO
Número	SIN
Entre calle	PROL FCO I MADERO
Y Calle	DEL RIO
C.P.	39300
Referencia	BARDA CASA HABITACION
Distritos Federales	
Distritos Locales	DISTRITO VII

Observaciones

Tamaño Ancho: 20 metros, alto: 3 metros

Tipo Anuncio MUROS



Sistema Integral de Monitoreo de Espectaculares

Reporte de recorrido

Usuario lorena.martinez

Id Encuesta: 19047 - Ticket:3423 - Estatus: Autorizado

Período Electoral	CAMPAÑA
Ámbito	Local
Partido Político	PARTIDO VERDE ECOLOGISTA DE MÉXICO
Otro Partido	
Nombre Candidato	JUAN CARLOS SAINZ
Descripción del Cargo	PRESIDENTE MUNICIPAL
Otro Cargo	
Lema / Versión	JUAN CARLOS ES RESULTADOS

Entidad	GUANAJUATO
Municipio	SAN FRANCISCO DEL RINCÓN
Colonia	CUAHUTEMOC
Calle	RAFAEL ZAPIEN
Número	SIN
Entre calle	PROL HIDALGO
Y Calle	RAFAEL ZAPIEN
C.P.	36300
Referencia	BARDA CASA HABITACION
Distritos Federales	
Distritos Locales	DISTRITO VII

Observaciones

Tamaño Ancho: 25 metros, alto: 2 metros

Tipo Anuncio MUROS



Sistema Integral de Monitoreo de Espectaculares

Reporte de recorrido

Usuario josemanuel.mena

Id Encuesta: 19224 - Ticket:3450 - Estatus: Autorizado

Período Electoral	CAMPAÑA
Ámbito	Local
Partido Político	PARTIDO VERDE ECOLOGISTA DE MÉXICO
Otro Partido	
Nombre Candidato	SERGIO CARDENAS
Descripción del Cargo	DIPUTADO LOCAL
Otro Cargo	
Lema / Versión	TU YA ME CONOCES

Entidad	GUANAJUATO
Municipio	SALAMANCA
Colonia	GUADALUPE
Calle	FAJA DE ORO
Número	907 B
Entre calle	CAZADORA
Y Calle	FAJA DE ORO
C.P.	36740
Referencia	GIRDITAS T QUESADILLAS JUANITA
Distritos Federales	
Distritos Locales	DISTRITO XIV

Observaciones

Tamaño Ancho: 2 metros, alto: 2 metros

Tipo Anuncio MANTAS



Sistema Integral de Monitoreo de Espectaculares
Reporte de recorrido

Usuario josemanuel.mena

Id Encuesta: 19225 - Ticket:3450 - Estatus:Autorizado

Período Electoral	CAMPAÑA
Ámbito	Local
Partido Político	PARTIDO VERDE ECOLOGISTA DE MÉXICO
Otro Partido	
Nombre Candidato	ROGELIO GUTIERREZ
Descripción del Cargo	PRESIDENTE MUNICIPAL
Otro Cargo	
Lema / Versión	GUTIERREZ ES ORDEN

Entidad	GUANAJUATO
Municipio	SALAMANCA
Colonia	GUADALUPE
Calle	FAJA DE ORO 907 B
Número	907
Entre calle	FAJA DE ORO
Y Calle	CAZADORA
C.P.	36740
Referencia	EN LA CALLE
Distritos Federales	
Distritos Locales	DISTRITO VIII

Observaciones	PLACAS ST 07 548 DE QUERETARO
----------------------	-------------------------------

Tamaño	Ancho: 3 metros, alto: 3 metros
---------------	---------------------------------

Tipo Anuncio	MUEBLES URBANOS DE PUBLICIDAD
---------------------	-------------------------------



Sistema Integral de Monitoreo de Espectaculares
Reporte de recorrido

Usuario josemanuel.mena

Id Encuesta: 19226 - Ticket:3450 - Estatus:Autorizado

Período Electoral	CAMPAÑA
Ámbito	Local
Partido Político	PARTIDO VERDE ECOLOGISTA DE MÉXICO
Otro Partido	
Nombre Candidato	MONICA TORRES Y SERGIO CARDENAS
Descripción del Cargo	DIPUTADO LOCAL
Otro Cargo	
Lema / Versión	COMPROMISO

Entidad	GUANAJUATO
Municipio	SALAMANCA
Colonia	GUADALUPE
Calle	FAJA DE ORO
Número	907 B
Entre calle	FAJA DE ORO
Y Calle	CAZADORA
C.P.	36740
Referencia	VEHICULO CAMIONETA NISAN MOD 2014 PLACAS ST 02 751 DE QRO 3.5 TONELADAS
Distritos Federales	
Distritos Locales	DISTRITO XIII

Observaciones PUBLICIDAD EN VEHICULOS

Tamaño Ancho: 3 metros, alto: 3 metros

Tipo Anuncio MUEBLES URBANOS DE PUBLICIDAD

Sistema Integral de Monitoreo de Espectaculares
Reporte de recorrido

Usuario lorena.martinez

Id Encuesta: 19546 - Ticket:3485 - Estatus: Autorizado

Período Electoral	CAMPAÑA
Ámbito	Local
Partido Político	PARTIDO VERDE ECOLOGISTA DE MÉXICO
Otro Partido	
Nombre Candidato	JOSE ANGEL CORDOVA
Descripción del Cargo	PRESIDENTE MUNICIPAL
Otro Cargo	
Lema / Versión	LEON EN BUENAS MANOS

Entidad	GUANAJUATO
Municipio	LEÓN
Colonia	AZTECA
Calle	BLVD TORRES LANDA
Número	SIN
Entre calle	FCO VILLA
Y Calle	SAN PEDRO
C.P.	37000
Referencia	PARABUS ISSSTE
Distritos Federales	
Distritos Locales	DISTRITO VI

Observaciones
Tamaño Ancho: 4 metros, alto: 0.5 metros

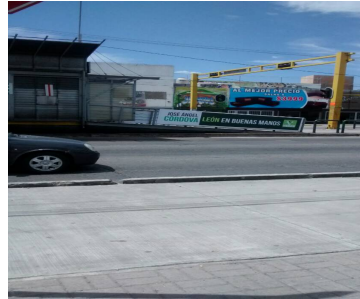
Tipo Anuncio MANTAS

Sistema Integral de Monitoreo de Espectaculares

Reporte de recorrido

Usuario lorena.martinez

Id Encuesta: 19547 - Ticket:3485 - Estatus:Autorizado

Período Electoral	CAMPAÑA
Ámbito	Local
Partido Político	PARTIDO VERDE ECOLOGISTA DE MÉXICO
Otro Partido	
Nombre Candidato	JOSE ANGEL CORDOVA
Descripción del Cargo	PRESIDENTE MUNICIPAL
Otro Cargo	
Lema / Versión	LEON EN BUENAS MANOS

Entidad	GUANAJUATO
Municipio	LEÓN
Colonia	SAN ISIDRO
Calle	BLVD TORRES LANDA
Número	SIN
Entre calle	OCEANO ATLANTICO
Y Calle	TORRES LANDA
C.P.	37000
Referencia	ARRIBA NEGOCIOS COMERCIALES
Distritos Federales	
Distritos Locales	DISTRITO VI

Observaciones

Tamaño Ancho: 13 metros, alto: 7 metros

Tipo Anuncio PANORÁMICOS



Sistema Integral de Monitoreo de Espectaculares

Reporte de recorrido

Usuario lorena.martinez

Id Encuesta: 19556 - Ticket:3486 - Estatus: Autorizado

Período Electoral	CAMPAÑA
Ámbito	Local
Partido Político	PARTIDO VERDE ECOLOGISTA DE MÉXICO
Otro Partido	
Nombre Candidato	JUAN CARLOS SAINZ
Descripción del Cargo	PRESIDENTE MUNICIPAL
Otro Cargo	
Lema / Versión	JUAN CARLOS SAINZ ES RESULTADOS

Entidad	GUANAJUATO
Municipio	SAN FRANCISCO DEL RINCÓN
Colonia	SAN MIGUEL
Calle	BLVD FUNDADORES
Número	SIN
Entre calle	BLVD F O HERNANDEZ
Y Calle	FUNDADORES
C.P.	36300
Referencia	BARDA CASA Y LOCALS COMERCIALES
Distritos Federales	
Distritos Locales	DISTRITO VII

Observaciones

Tamaño Ancho: 25 metros, alto: 3 metros

Tipo Anuncio MUROS



Sistema Integral de Monitoreo de Espectaculares

Reporte de recorrido

Usuario lorena.martinez

Id Encuesta: 19563 - Ticket:3486 - Estatus: Autorizado

Período Electoral	CAMPAÑA
Ámbito	Local
Partido Político	PARTIDO VERDE ECOLOGISTA DE MÉXICO
Otro Partido	
Nombre Candidato	JUAN CARLOS SAINZ
Descripción del Cargo	PRESIDENTE MUNICIPAL
Otro Cargo	
Lema / Versión	JUAN CARLOS SAINZ PRESIDENTE

Entidad	GUANAJUATO
Municipio	SAN FRANCISCO DEL RINCÓN
Colonia	CONCEPCION
Calle	EMILIANO ZAPATA
Número	SIN
Entre calle	ARGENTINA
Y Calle	EMILIANO ZAPATA
C.P.	36300
Referencia	BARDA CASA HABITACION
Distritos Federales	
Distritos Locales	DISTRITO VII

Observaciones

Tamaño Ancho: 6 metros, alto: 3 metros

Tipo Anuncio MUROS



Sistema Integral de Monitoreo de Espectaculares

Reporte de recorrido

Usuario lorena.martinez

Id Encuesta: 19571 - Ticket:3487 - Estatus:Autorizado

Período Electoral	CAMPAÑA
Ámbito	Local
Partido Político	PARTIDO VERDE ECOLOGISTA DE MÉXICO
Otro Partido	
Nombre Candidato	JUAN CARLOS SAINZ
Descripción del Cargo	PRESIDENTE MUNICIPAL
Otro Cargo	
Lema / Versión	JUAN CARLOS SAINZ PRESIDENTE

Entidad	GUANAJUATO
Municipio	SAN FRANCISCO DEL RINCÓN
Colonia	SAN MIGUEL
Calle	FRANCISCO HERNANDEZ Y BLVD PANAMA
Número	SIN
Entre calle	PANAMA
Y Calle	FCO HERNANDEZ
C.P.	36300
Referencia	2 BARDAS
Distritos Federales	
Distritos Locales	DISTRITO VII

Observaciones

Tamaño Ancho: 15 metros, alto: 3 metros

Tipo Anuncio MUROS



Sistema Integral de Monitoreo de Espectaculares

Reporte de recorrido

Usuario lorena.martinez

Id Encuesta: 19575 - Ticket:3488 - Estatus: Autorizado

Período Electoral	CAMPAÑA
Ámbito	Local
Partido Político	PARTIDO VERDE ECOLOGISTA DE MÉXICO
Otro Partido	
Nombre Candidato	JOSE ANGEL CORDOVA
Descripción del Cargo	PRESIDENTE MUNICIPAL
Otro Cargo	
Lema / Versión	CORDOVA ES SEGURIDAZ

Entidad	GUANAJUATO
Municipio	LEÓN
Colonia	LAD MARGARITAS
Calle	BLVD TIMOTEO LOZANO
Número	SIN
Entre calle	HERMANOS ALDAMA
Y Calle	TIMOTEO LOZANO
C.P.	37000
Referencia	CAMION URBANO
Distritos Federales	
Distritos Locales	DISTRITO VI

Observaciones

Tamaño Ancho: 2 metros, alto: 1 metros

Tipo Anuncio MUEBLES URBANOS DE PUBLICIDAD



Sistema Integral de Monitoreo de Espectaculares

Reporte de recorrido

Usuario amada.perez

Id Encuesta: 19968 - Ticket:3547 - Estatus: Autorizado

Período Electoral	CAMPAÑA
Ámbito	Local
Partido Político	PARTIDO VERDE ECOLOGISTA DE MÉXICO
Otro Partido	
Nombre Candidato	DANIEL OLAF
Descripción del Cargo	DIPUTADO LOCAL
Otro Cargo	
Lema / Versión	ES COPROMISO

Entidad	GUANAJUATO
Municipio	LEÓN
Colonia	BALCONES DEL CAMPESTRE
Calle	CLUTIER
Número	SN
Entre calle	CLOUTIER
Y Calle	CAMINO A LA PATIÑA
C.P.	00000
Referencia	SR
Distritos Federales	
Distritos Locales	DISTRITO V

Observaciones

Tamaño Ancho: 6 metros, alto: 12 metros

Tipo Anuncio PANORÁMICOS

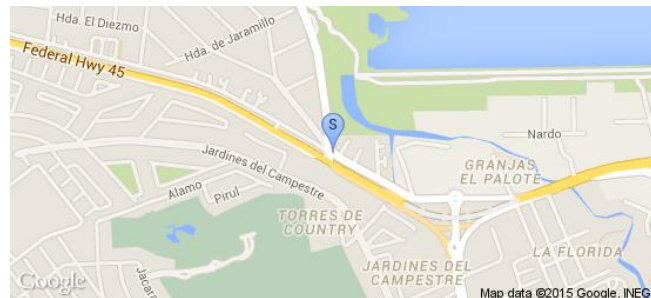

Sistema Integral de Monitoreo de Espectaculares

Reporte de recorrido

Usuario amada.perez

Id Encuesta: 19972 - Ticket:3547 - Estatus:Autorizado

Período Electoral	CAMPAÑA
Ámbito	Local
Partido Político	PARTIDO VERDE ECOLOGISTA DE MÉXICO
Otro Partido	
Nombre Candidato	TANAO
Descripción del Cargo	PRESIDENTE MUNICIPAL
Otro Cargo	
Lema / Versión	RETOMEMOS EL RUMBO

Entidad	GUANAJUATO
Municipio	URIANGATO
Colonia	LAS JOYAS
Calle	BLVD URIANGATO
Número	SN
Entre calle	SN
Y Calle	BLVD URIANGATO
C.P.	00000
Referencia	APIE DE BLVD
Distritos Federales	
Distritos Locales	DISTRITO X

Observaciones

Tamaño Ancho: 40 metros, alto: 2 metros

Tipo Anuncio MUROS



Sistema Integral de Monitoreo de Espectaculares

Reporte de recorrido

Usuario amada.perez

Id Encuesta: 19974 - Ticket:3547 - Estatus:Autorizado

Período Electoral	CAMPAÑA
Ámbito	Local
Partido Político	PARTIDO VERDE ECOLOGISTA DE MÉXICO
Otro Partido	
Nombre Candidato	TANAO
Descripción del Cargo	PRESIDENTE MUNICIPAL
Otro Cargo	
Lema / Versión	BECAS PARA QUE TODOS ESTUDIE N

Entidad	GUANAJUATO
Municipio	URIANGATO
Colonia	LAS JOYAS
Calle	BLVD URIANGATO
Número	SN
Entre calle	BLVD URIANGATO
Y Calle	S
C.P.	00000
Referencia	APIE DE BLVD
Distritos Federales	
Distritos Locales	DISTRITO X

Observaciones

Tamaño Ancho: 12 metros, alto: 2 metros

Tipo Anuncio MUROS



Sistema Integral de Monitoreo de Espectaculares

Reporte de recorrido

Usuario amada.perez

Id Encuesta: 19975 - Ticket:3547 - Estatus: Autorizado

Período Electoral	CAMPAÑA
Ámbito	Local
Partido Político	PARTIDO VERDE ECOLOGISTA DE MÉXICO
Otro Partido	
Nombre Candidato	PROFE AGUSTIN ALMANZA
Descripción del Cargo	DIPUTADO LOCAL
Otro Cargo	
Lema / Versión	POR UN FUTURO CON ESPERANZA VOTA POR EL PROFE ALMANZA

Entidad	GUANAJUATO
Municipio	URIANGATO
Colonia	SAN JOSE CUARACURIO
Calle	CARRETERA MORELIA
Número	SN
Entre calle	CARRETERA
Y Calle	S
C.P.	00000
Referencia	S
Distritos Federales	
Distritos Locales	DISTRITO XX

Observaciones

Tamaño Ancho: 3 metros, alto: 12 metros

Tipo Anuncio PANORÁMICOS

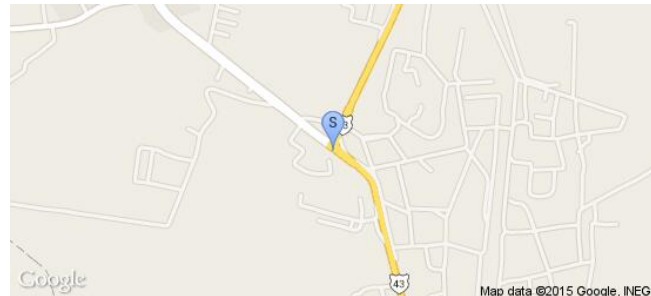

Sistema Integral de Monitoreo de Espectaculares
Reporte de recorrido

Usuario concepcion.barron

Id Encuesta: 20156 - Ticket:3571 - Estatus:Autorizado

Período Electoral	CAMPAÑA
Ámbito	Local
Partido Político	PARTIDO VERDE ECOLOGISTA DE MÉXICO
Otro Partido	
Nombre Candidato	ULISES GUZMAN
Descripción del Cargo	DIPUTADO LOCAL
Otro Cargo	
Lema / Versión	VERDE SI CUMPLE

Entidad	GUANAJUATO
Municipio	PÉNJAMO
Colonia	CENTRO
Calle	LAZARO CARDENAS
Número	SN
Entre calle	NIÑOS HEROES
Y Calle	VICENTE GUERRERO
C.P.	36900
Referencia	CAMIONETA DE PERIFONEO
Distritos Federales	
Distritos Locales	DISTRITO XVIII

Observaciones	REALIZANDO PERIFONEO FRENTE PRIM JAVIER MINA
----------------------	--

Tamaño Ancho: 4 metros, alto: 1 metros

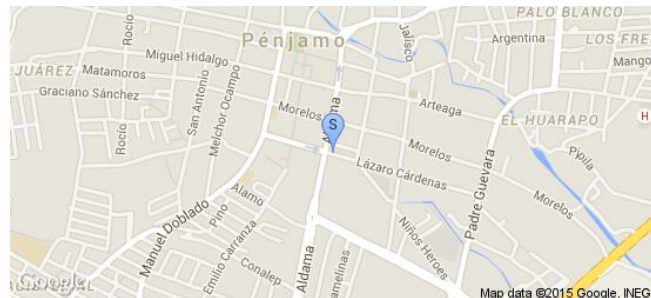
Tipo Anuncio MUEBLES URBANOS DE PUBLICIDAD

Sistema Integral de Monitoreo de Espectaculares

Reporte de recorrido

Usuario concepcion.barron

Id Encuesta: 20159 - Ticket:3571 - Estatus: Autorizado

Período Electoral	CAMPAÑA
Ámbito	Local
Partido Político	PARTIDO VERDE ECOLOGISTA DE MÉXICO
Otro Partido	
Nombre Candidato	ULISES GUZMAN
Descripción del Cargo	DIPUTADO LOCAL
Otro Cargo	
Lema / Versión	EL VERDE SI CUMPLE

Entidad	GUANAJUATO
Municipio	PÉNJAMO
Colonia	CENTRO
Calle	LAZARO CARDENAS
Número	SN
Entre calle	VICENTE GUERRERO
Y Calle	NIÑOS HEROES
C.P.	36900
Referencia	EN TIENDA DE ABARROTOS FRENTE A PRIM JAVIER MINA
Distritos Federales	
Distritos Locales	DISTRITO XVIII

Observaciones SON DOS MANTAS

Tamaño Ancho: 1.5 metros, alto: 1 metros

Tipo Anuncio MANTAS



Sistema Integral de Monitoreo de Espectaculares
Reporte de recorrido

Usuario amada.perez

Id Encuesta: 20263 - Ticket:3584 - Estatus: Autorizado

Período Electoral	CAMPAÑA
Ámbito	Local
Partido Político	PARTIDO VERDE ECOLOGISTA DE MÉXICO
Otro Partido	
Nombre Candidato	TANAO
Descripción del Cargo	PRESIDENTE MUNICIPAL
Otro Cargo	
Lema / Versión	RETOMEMOS EL RUMBO

Entidad	GUANAJUATO
Municipio	URIANGATO
Colonia	CENTRO
Calle	FCO MARQUEZ
Número	SN
Entre calle	FCO MARQUEZ
Y Calle	SALVADOR URRUTIA
C.P.	38980
Referencia	SN
Distritos Federales	DISTRITO X
Distritos Locales	DISTRITO X

Observaciones
Tamaño Ancho: 20 metros, alto: 3 metros

Tipo Anuncio MUROS

Sistema Integral de Monitoreo de Espectaculares

Reporte de recorrido

Usuario amada.perez

Id Encuesta: 20266 - Ticket:3584 - Estatus: Autorizado

Período Electoral	CAMPAÑA
Ámbito	Local
Partido Político	PARTIDO VERDE ECOLOGISTA DE MÉXICO
Otro Partido	
Nombre Candidato	TANAÓ
Descripción del Cargo	PRESIDENTE MUNICIPAL
Otro Cargo	
Lema / Versión	RETOMEMOS EL RUMBO

Entidad	GUANAJUATO
Municipio	URIANGATO
Colonia	CENTRO
Calle	SALVADOR URRUTIA
Número	SN
Entre calle	SALVADOR URRUTIA
Y Calle	FCO MARQUEZ
C.P.	38980
Referencia	VEHICULO
Distritos Federales	
Distritos Locales	DISTRITO X

Observaciones

Tamaño Ancho: 1 metros, alto: 1 metros

Tipo Anuncio PROPAGANDA UTILITARIA



Sistema Integral de Monitoreo de Espectaculares

Reporte de recorrido

Usuario concepcion.barron

Id Encuesta: 20279 - Ticket:3586 - Estatus: Autorizado

Período Electoral	CAMPAÑA
Ámbito	Local
Partido Político	PARTIDO VERDE ECOLOGISTA DE MÉXICO
Otro Partido	
Nombre Candidato	ULISES GUZMAN
Descripción del Cargo	DIPUTADO LOCAL
Otro Cargo	
Lema / Versión	CUMPLO POR TI

Entidad	GUANAJUATO
Municipio	PÉNJAMO
Colonia	CENTRO
Calle	BLVD
Número	71 C
Entre calle	ROSALES
Y Calle	LAUREL
C.P.	36900
Referencia	ESTACIONADO FRENTE A SU CASA DE CAMPAÑA
Distritos Federales	
Distritos Locales	DISTRITO XVIII

Observaciones

Tamaño Ancho: 3 metros, alto: 1 metros

Tipo Anuncio MUEBLES URBANOS DE PUBLICIDAD



Sistema Integral de Monitoreo de Espectaculares

Reporte de recorrido

Usuario carmen.zarate

Id Encuesta: 21450 - Ticket:3738 - Estatus: Autorizado

Período Electoral	CAMPAÑA
Ámbito	Local
Partido Político	PARTIDO VERDE ECOLOGISTA DE MÉXICO
Otro Partido	
Nombre Candidato	GABRIEL NICOLAS RANGEL GARCIA
Descripción del Cargo	PRESIDENTE MUNICIPAL
Otro Cargo	
Lema / Versión	POR QUE SOBРАН RAZONES GABRIEL RANGEL EL VERDE SI CUMPLE

Entidad	GUANAJUATO
Municipio	ACÁMBARO
Colonia	CATALINA GOMEZ LARRONDO
Calle	PINO
Número	NARANJAS
Entre calle	PINO
Y Calle	NARANJAS
C.P.	38600
Referencia	AL LADO DE UN NEGOCIO DE MENUDO
Distritos Federales	
Distritos Locales	DISTRITO XIV

Observaciones

Tamaño Ancho: 5 metros, alto: 2 metros

Tipo Anuncio MUROS



Sistema Integral de Monitoreo de Espectaculares
Reporte de recorrido

Usuario lorena.martinez

Id Encuesta: 2215 - Ticket:398 - Estatus: Autorizado

Período Electoral	CAMPAÑA
Ámbito	Local
Partido Político	PARTIDO VERDE ECOLOGISTA DE MÉXICO
Otro Partido	
Nombre Candidato	JUAN CARLOS SAINZ
Descripción del Cargo	PRESIDENTE MUNICIPAL
Otro Cargo	
Lema / Versión	SAINZ ES HONESTIDAD

Entidad	GUANAJUATO
Municipio	SAN FRANCISCO DEL RINCÓN
Colonia	CENTRO HISTORICO
Calle	JUVENTINO ROSAS
Número	106
Entre calle	CONCEPCION
Y Calle	LIBRAMIENTO
C.P.	36300
Referencia	ARRIBA DE LOCALES COMERCIALES
Distritos Federales	
Distritos Locales	DISTRITO VII

Observaciones
Tamaño Ancho: 3 metros, alto: 2 metros

Tipo Anuncio PANORÁMICOS

Sistema Integral de Monitoreo de Espectaculares

Reporte de recorrido

Usuario lorena.martinez

Id Encuesta: 2216 - Ticket:398 - Estatus:Autorizado

Período Electoral	CAMPAÑA
Ámbito	Local
Partido Político	PARTIDO VERDE ECOLOGISTA DE MÉXICO
Otro Partido	
Nombre Candidato	JUAN CARLOS SAINZ
Descripción del Cargo	PRESIDENTE MUNICIPAL
Otro Cargo	
Lema / Versión	SAINZ ES HONESTIDAD

Entidad	GUANAJUATO
Municipio	SAN FRANCISCO DEL RINCÓN
Colonia	CENTRO HISTORICO
Calle	JUVENTINO ROSAS
Número	106
Entre calle	CONCEPCION
Y Calle	LIBRAMIENTO
C.P.	36300
Referencia	ARRIBA DE LOCALES COMERCIALES FRENTR A UN BANORTE
Distritos Federales	
Distritos Locales	DISTRITO VII

Observaciones

Tamaño Ancho: 3 metros, alto: 2 metros

Tipo Anuncio PANORÁMICOS

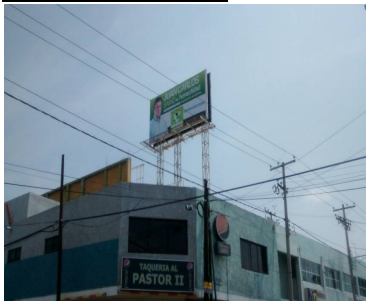

Sistema Integral de Monitoreo de Espectaculares
Reporte de recorrido

Usuario josemanuel.mena

Id Encuesta: 40174 - Ticket:6314 - Estatus:Autorizado

Período Electoral	CAMPAÑA
Ámbito	Local

Entidad	GUANAJUATO
Municipio	LEÓN
Colonia	CENTRO
Calle	MALECON DEL RIO
Número	SN
Entre calle	LOPEZ MATEOS
Y Calle	MALECON DEL RIO
C.P.	37010
Referencia	FRENTE AL RIO
Distritos Federales	
Distritos Locales	DISTRITO III

Partido Político	PARTIDO VERDE ECOLOGISTA DE MÉXICO
Otro Partido	
Nombre Candidato	JOSE ANGEL CORDOVA
Descripción del Cargo	PRESIDENTE MUNICIPAL
Otro Cargo	
Lema / Versión	LEON EN BUENAS MANOS

Observaciones

Tamaño	Ancho: 13 metros, alto: 9 metros
---------------	----------------------------------



Tipo Anuncio	PANORÁMICOS
---------------------	-------------

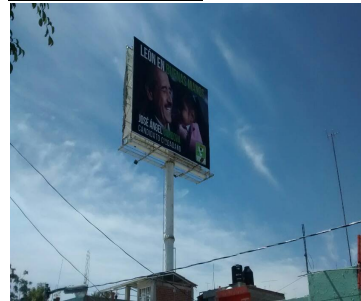

Sistema Integral de Monitoreo de Espectaculares

Reporte de recorrido

Usuario josemanuel.mena

Id Encuesta: 40175 - Ticket:6314 - Estatus: Autorizado

Período Electoral	CAMPAÑA
Ámbito	Local
Partido Político	PARTIDO VERDE ECOLOGISTA DE MÉXICO
Otro Partido	
Nombre Candidato	JOSE ANGEL CORDOVA
Descripción del Cargo	PRESIDENTE MUNICIPAL
Otro Cargo	
Lema / Versión	BECAS PARA NO DEJAR LA ESCUELA

Entidad	GUANAJUATO
Municipio	LEÓN
Colonia	BUGAMBILIAS
Calle	BLV LOPEZ MATEOS
Número	SN
Entre calle	FRANCISCO VILLA
Y Calle	CHICHIMECAS
C.P.	37270
Referencia	LOTE BALDIO
Distritos Federales	
Distritos Locales	DISTRITO III

Observaciones

Tamaño Ancho: 13 metros, alto: 9 metros

Tipo Anuncio PANORÁMICOS



Sistema Integral de Monitoreo de Espectaculares

Reporte de recorrido

Usuario josemanuel.mena

Id Encuesta: 40179 - Ticket:6314 - Estatus: Autorizado

Período Electoral	CAMPAÑA
Ámbito	Local
Partido Político	PARTIDO VERDE ECOLOGISTA DE MÉXICO
Otro Partido	
Nombre Candidato	GENERICO
Descripción del Cargo	DIPUTADO LOCAL
Otro Cargo	
Lema / Versión	VALES DE PRIMER EMPLEO PARA JOVENES

Entidad	GUANAJUATO
Municipio	LEÓN
Colonia	CARRETERA A SILAO
Calle	CARRETERA A SILAO
Número	SN
Entre calle	CARRETERA A SILAR
Y Calle	CARRETERA A SILAO
C.P.	37000
Referencia	ABAJO NEGOCIO DE LLANTAS
Distritos Federales	
Distritos Locales	DISTRITO VII

Observaciones

Tamaño Ancho: 13 metros, alto: 9 metros

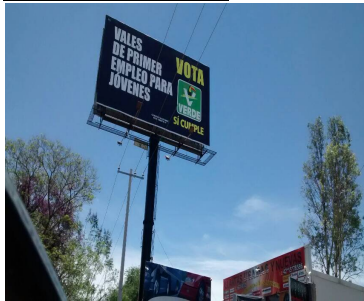

Tipo Anuncio PANORÁMICOS



Sistema Integral de Monitoreo de Espectaculares

Reporte de recorrido

Usuario josemanuel.mena

Id Encuesta: 40181 - Ticket:6314 - Estatus: Autorizado

Período Electoral	CAMPAÑA
Ámbito	Local
Partido Político	PARTIDO VERDE ECOLOGISTA DE MÉXICO
Otro Partido	
Nombre Candidato	SIN NOMBRE
Descripción del Cargo	DIPUTADO LOCAL
Otro Cargo	
Lema / Versión	VALES DE PRIMER EMPLEO

Entidad	GUANAJUATO
Municipio	LEÓN
Colonia	SC
Calle	BLV AEROPUERTO
Número	SN
Entre calle	CARRETERA A SILAO
Y Calle	CARRETERA A SILAO
C.P.	37000
Referencia	ENFRENTE AUTOHOTEL
Distritos Federales	
Distritos Locales	DISTRITO IV

Observaciones

Tamaño Ancho: 13 metros, alto: 9 metros

Tipo Anuncio PANORÁMICOS

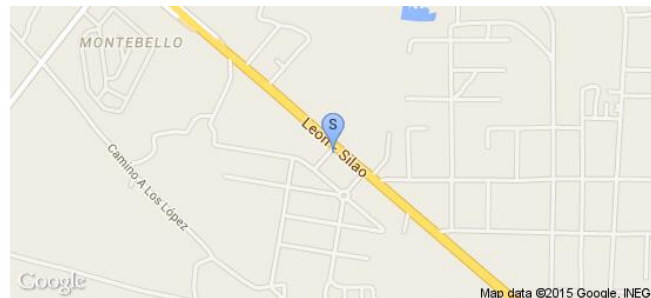

Sistema Integral de Monitoreo de Espectaculares

Reporte de recorrido

Usuario amada.perez

Id Encuesta: 40265 - Ticket:6330 - Estatus:Autorizado

Período Electoral	CAMPAÑA
Ámbito	Local
Partido Político	PARTIDO VERDE ECOLOGISTA DE MÉXICO
Otro Partido	
Nombre Candidato	DANIEL OLAF
Descripción del Cargo	DIPUTADO LOCAL
Otro Cargo	
Lema / Versión	DANIEL OLAF ES COMPROMISO

Entidad	GUANAJUATO
Municipio	LEÓN
Colonia	MANZANAREZ
Calle	BLVD ADOLFO LOPEZ MATEOS
Número	SN
Entre calle	AV. PRADERA
Y Calle	BLVD LOPEZ MATEOS
C.P.	37510
Referencia	SOBRE OXXO
Distritos Federales	
Distritos Locales	DISTRITO VI

Observaciones

Tamaño Ancho: 12 metros, alto: 5 metros

Tipo Anuncio PANORÁMICOS



Sistema Integral de Monitoreo de Espectaculares

Reporte de recorrido

Usuario josemanuel.mena

Id Encuesta: 40326 - Ticket:6338 - Estatus: Autorizado

Período Electoral	CAMPAÑA
Ámbito	Local
Partido Político	PARTIDO VERDE ECOLOGISTA DE MÉXICO
Otro Partido	
Nombre Candidato	DANIEL OLF
Descripción del Cargo	DIPUTADO LOCAL
Otro Cargo	
Lema / Versión	DANIEL OLAF ES COMPROMISO

Entidad	GUANAJUATO
Municipio	LEÓN
Colonia	LEON MODERNO
Calle	MARIANO ESCOBEDO
Número	SN
Entre calle	CALLE CEREADA
Y Calle	VERDI
C.P.	37500
Referencia	SR
Distritos Federales	
Distritos Locales	DISTRITO VII

Observaciones

Tamaño Ancho: 13 metros, alto: 9 metros

Tipo Anuncio PANORÁMICOS



Sistema Integral de Monitoreo de Espectaculares

Reporte de recorrido

Usuario amada.perez

Id Encuesta: 41082 - Ticket:6491 - Estatus: Autorizado

Período Electoral	CAMPAÑA
Ámbito	Local
Partido Político	PARTIDO VERDE ECOLOGISTA DE MÉXICO
Otro Partido	
Nombre Candidato	JESUS BOLAÑOS
Descripción del Cargo	PRESIDENTE MUNICIPAL
Otro Cargo	
Lema / Versión	JESUS BOLAÑOS ES RESULTADOS

Entidad	GUANAJUATO
Municipio	SILAO DE LA VICTORIA
Colonia	CARRETERA
Calle	AUTOPISTA
Número	SN
Entre calle	S
Y Calle	S
C.P.	00000
Referencia	S
Distritos Federales	
Distritos Locales	DISTRITO III

Observaciones

Tamaño Ancho: 12 metros, alto: 9 metros

Tipo Anuncio PANORÁMICOS

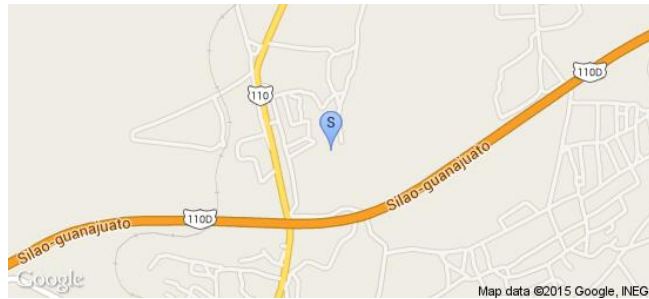

Sistema Integral de Monitoreo de Espectaculares

Reporte de recorrido

Usuario amada.perez

Id Encuesta: 41087 - Ticket:6491 - Estatus:Autorizado

Período Electoral	CAMPAÑA
Ámbito	Local
Partido Político	PARTIDO VERDE ECOLOGISTA DE MÉXICO
Otro Partido	
Nombre Candidato	JESUS BOLAÑOS
Descripción del Cargo	PRESIDENTE MUNICIPAL
Otro Cargo	
Lema / Versión	BOLAÑOS ES RESULTADOS

Entidad	GUANAJUATO
Municipio	SILAO DE LA VICTORIA
Colonia	CARRETERA
Calle	S
Número	S
Entre calle	CARRETERA SILAO LEON
Y Calle	S
C.P.	00000
Referencia	APIE DE CARRETERA
Distritos Federales	
Distritos Locales	DISTRITO VIII

Observaciones

Tamaño Ancho: 13 metros, alto: 9 metros

Tipo Anuncio PANORÁMICOS



Sistema Integral de Monitoreo de Espectaculares

Reporte de recorrido

Usuario josemanuel.mena

Id Encuesta: 41108 - Ticket:6495 - Estatus: Autorizado

Período Electoral	CAMPAÑA
Ámbito	Local
Partido Político	PARTIDO VERDE ECOLOGISTA DE MÉXICO
Otro Partido	
Nombre Candidato	NO INDICA
Descripción del Cargo	DIPUTADO LOCAL
Otro Cargo	
Lema / Versión	BECAS PARA NO DEJAR LA ESCUELA

Entidad	GUANAJUATO
Municipio	SILAO DE LA VICTORIA
Colonia	SC
Calle	CARRETERA SILAO LEON
Número	SN
Entre calle	CARRETERA
Y Calle	CARRETERA
C.P.	36100
Referencia	ARRIBA DE NEGOCIO DE VULCANIZADORA
Distritos Federales	
Distritos Locales	DISTRITO VII

Observaciones

Tamaño Ancho: 10 metros, alto: 5 metros

Tipo Anuncio PANORÁMICOS



Sistema Integral de Monitoreo de Espectaculares

Reporte de recorrido

Usuario josemanuel.mena

Id Encuesta: 41110 - Ticket:6495 - Estatus: Autorizado

Período Electoral	CAMPAÑA
Ámbito	Local
Partido Político	PARTIDO VERDE ECOLOGISTA DE MÉXICO
Otro Partido	
Nombre Candidato	JESUS BOLAÑOS
Descripción del Cargo	PRESIDENTE MUNICIPAL
Otro Cargo	
Lema / Versión	BOLAÑOS ES RESULTADOS

Entidad	GUANAJUATO
Municipio	SILAO DE LA VICTORIA
Colonia	SC
Calle	CARRETERA SILAO LEON
Número	SN
Entre calle	CARRETERA
Y Calle	CARRETERA
C.P.	36100
Referencia	AL LADO DE LA AGENCIA CORONA
Distritos Federales	
Distritos Locales	DISTRITO VII

Observaciones

Tamaño Ancho: 13 metros, alto: 9 metros

Tipo Anuncio PANORÁMICOS



Sistema Integral de Monitoreo de Espectaculares

Reporte de recorrido

Usuario guadalupe.villanueva

Id Encuesta: 22971 - Ticket:3941 - Estatus: Autorizado

Período Electoral	CAMPAÑA
Ámbito	Local
Partido Político	PARTIDO VERDE ECOLOGISTA DE MÉXICO
Otro Partido	
Nombre Candidato	GENÉRICO
Descripción del Cargo	GOBERNADOR
Otro Cargo	
Lema / Versión	VALES DE PRIMER EMPLEO PARA JOVENES

Entidad	GUERRERO
Municipio	ZIHUATANEJO DE AZUETA
Colonia	SN
Calle	BOULEVARD ZIHUATANEJO
Número	SN
Entre calle	SN
Y Calle	SN
C.P.	40880
Referencia	LA BASCULA
Distritos Federales	
Distritos Locales	DISTRITO XI

Observaciones ENTRADA A ZIHUATANEJO CARRETERA ACAPULCO ZIHUATANEJO

Tamaño Ancho: 8 metros, alto: 6 metros

Tipo Anuncio PANORÁMICOS

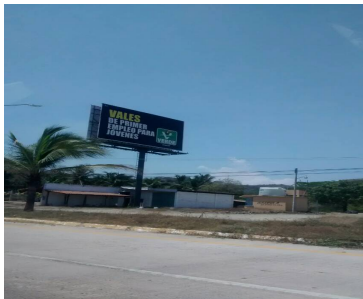
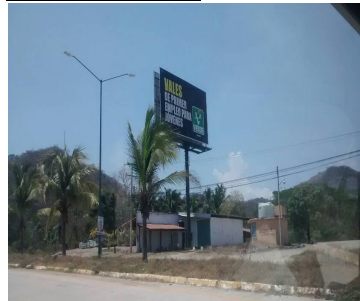

Sistema Integral de Monitoreo de Espectaculares

Reporte de recorrido

Usuario guadalupe.villanueva

Id Encuesta: 23139 - Ticket:3960 - Estatus:Autorizado

Período Electoral	CAMPAÑA
Ámbito	Local
Partido Político	PARTIDO VERDE ECOLOGISTA DE MÉXICO
Otro Partido	
Nombre Candidato	HECTOR ASTUDILLO
Descripción del Cargo	GOBERNADOR
Otro Cargo	
Lema / Versión	QUEREMOS QUE VUELVA LA TRANQUILIDAD, UN GUERRERO CON ORDEN Y PAZ

Entidad	GUERRERO
Municipio	ZIHUATANEJO DE AZUETA
Colonia	EL COACOYUL
Calle	CARRETERA NACIONAL ZIHUA ACAPULCO
Número	SN
Entre calle	SN
Y Calle	SN
C.P.	40882
Referencia	SOBRE CARRETERA NACIONAL
Distritos Federales	
Distritos Locales	DISTRITO XI

Observaciones JUNTO A LA CASA EJIDAL EL VOACOYUL FRENTE AL PARQUE O JARDIN.

Tamaño Ancho: 6 metros, alto: 4 metros

Tipo Anuncio PANORÁMICOS

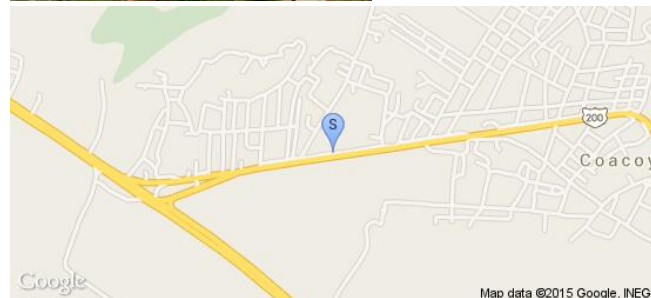

Sistema Integral de Monitoreo de Espectaculares

Reporte de recorrido

Usuario guadalupe.villanueva

Id Encuesta: 23141 - Ticket:3960 - Estatus: Autorizado

Período Electoral	CAMPAÑA
Ámbito	Local
Partido Político	PARTIDO VERDE ECOLOGISTA DE MÉXICO
Otro Partido	
Nombre Candidato	GENÉRICO
Descripción del Cargo	GOBERNADOR
Otro Cargo	
Lema / Versión	BECAS PARA NO DEJAR LA ESCUELA

Entidad	GUERRERO
Municipio	ZIHUATANEJO DE AZUETA
Colonia	LOS REYES
Calle	CARRETERA NACIONAL ACAPULCO ZIHUATANEJO
Número	SN
Entre calle	SN
Y Calle	SN
C.P.	40882
Referencia	FRENTE A ENTRONQUE
Distritos Federales	
Distritos Locales	DISTRITO XI

Observaciones SOBRE CARRETERA, CASA DR PIEDRA

Tamaño Ancho: 12 metros, alto: 6 metros

Tipo Anuncio PANORÁMICOS

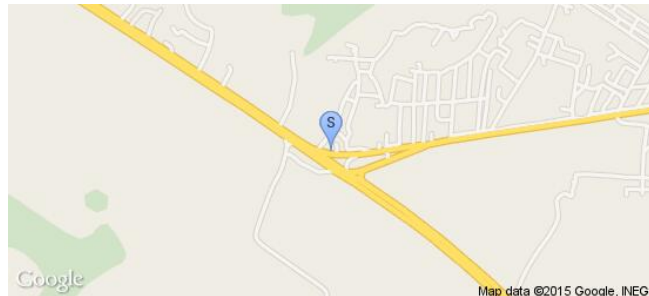

Sistema Integral de Monitoreo de Espectaculares
Reporte de recorrido

Usuario tomas.castro

Id Encuesta: 23179 - Ticket:3966 - Estatus: Autorizado

Período Electoral	CAMPAÑA
Ámbito	Local
Partido Político	PARTIDO VERDE ECOLOGISTA DE MÉXICO
Otro Partido	
Nombre Candidato	GENÉRICO
Descripción del Cargo	GOBERNADOR
Otro Cargo	
Lema / Versión	VALES DE PRIMER EMPLEO PARA JOVENES

Entidad	GUERRERO
Municipio	ACAPULCO DE JUÁREZ
Colonia	HORNOS
Calle	CUAUHTEMOC
Número	122
Entre calle	CAPITAN MALA ESPINA
Y Calle	DIEGO HURTADO DE MENDOZA
C.P.	39355
Referencia	ARRIBA DE NEGOCIO DE TORNO CEPILLO Y SOLDADURA
Distritos Federales	DISTRITO IV
Distritos Locales	DISTRITO V

Observaciones	ES PUBLICIDAD GENÉRICA SIN EMBARGO HACE REFERENCIA A GOBERNADOR
----------------------	---

Tamaño	Ancho: 12 metros, alto: 7 metros
---------------	----------------------------------

Tipo Anuncio	PANORÁMICOS
---------------------	-------------



Sistema Integral de Monitoreo de Espectaculares

Reporte de recorrido

Usuario francisca.rodriguez1

Id Encuesta: 23602 - Ticket:4014 - Estatus: Autorizado

Período Electoral	CAMPAÑA
Ámbito	Local
Partido Político	PARTIDO VERDE ECOLOGISTA DE MÉXICO
Otro Partido	
Nombre Candidato	JONHY VAZQUEZ
Descripción del Cargo	DIPUTADO LOCAL
Otro Cargo	
Lema / Versión	PORQUE LOS JOVENES TAMBIÉN PARTICIPAMOS

Entidad	GUERRERO
Municipio	TLAPA DE COMONFORT
Colonia	AVIACIÓN
Calle	H. HEROICO COLEGIO MILITAR
Número	S/N
Entre calle	H. HEROICO COLEGIO MILITAR
Y Calle	H. HEROICO COLEGIO MILITAR
C.P.	41304
Referencia	CERCA DE LA SECUNDARIA JUAN N ALVAREZ
Distritos Federales	
Distritos Locales	DISTRITO XVII

Observaciones ROTO EL ESPECTACULAR

Tamaño Ancho: 4 metros, alto: 2 metros

Tipo Anuncio MANTAS

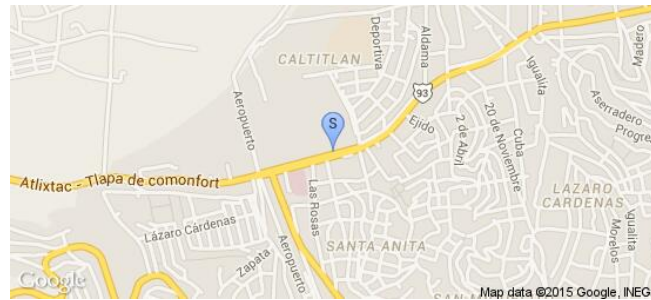

Sistema Integral de Monitoreo de Espectaculares
Reporte de recorrido

Usuario abigail.vasquez

Id Encuesta: 23644 - Ticket:4018 - Estatus: Autorizado

Período Electoral	CAMPAÑA
Ámbito	Local
Partido Político	PARTIDO VERDE ECOLOGISTA DE MÉXICO
Otro Partido	
Nombre Candidato	GNERICO
Descripción del Cargo	GOBERNADOR
Otro Cargo	
Lema / Versión	VALES PARA ATENCION MEDICA

Entidad	GUERRERO
Municipio	ACAPULCO DE JUÁREZ
Colonia	NOPALITOS
Calle	CHILPANCINGO ACAPULCO
Número	SN
Entre calle	CHILPANCINGO ACAPULCO
Y Calle	CHILPANCINGO ACAPULCO
C.P.	39700
Referencia	ABAJO DE FERRETERIA MATERIALES MANZANARES
Distritos Federales	
Distritos Locales	DISTRITO IX

Observaciones
Tamaño Ancho: 12 metros, alto: 7 metros

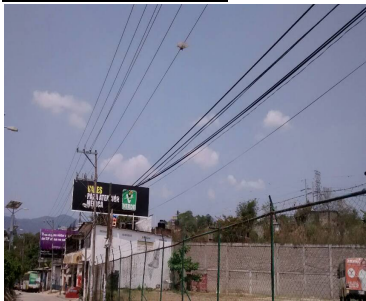
Tipo Anuncio PANORÁMICOS

Sistema Integral de Monitoreo de Espectaculares

Reporte de recorrido

Usuario alejandro.davilam

Id Encuesta: 24059 - Ticket:4065 - Estatus: Autorizado

Período Electoral	CAMPAÑA
Ámbito	Local
Partido Político	PARTIDO VERDE ECOLOGISTA DE MÉXICO
Otro Partido	
Nombre Candidato	GENERICO
Descripción del Cargo	GOBERNADOR
Otro Cargo	
Lema / Versión	BECAS PARA NO DEJAR LA ESCUELA

Entidad	GUERRERO
Municipio	CHILPANCINGO DE LOS BRAVO
Colonia	TATA GILDO
Calle	BOULEVARD VICENTE GUERRERO
Número	SIN NUMERO
Entre calle	SIN CALLE
Y Calle	SIN CALLE
C.P.	39017
Referencia	RESTAURANTE TECUAN
Distritos Federales	
Distritos Locales	DISTRITO VII

Observaciones PANORAMICO AMBOS LADOS

Tamaño Ancho: 12 metros, alto: 8 metros

Tipo Anuncio PANORÁMICOS

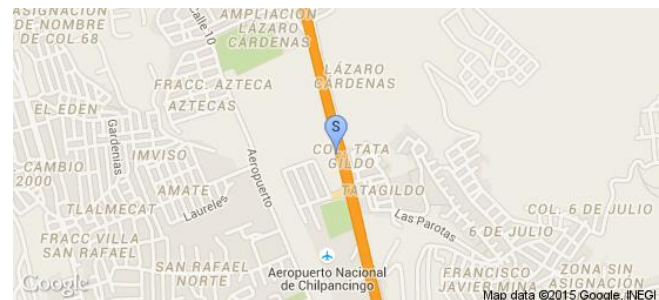

Usuario tomas.castro

Id Encuesta: 24144 - Ticket:4075 - Estatus:Autorizado

Período Electoral	CAMPAÑA
Ámbito	Local
Partido Político	PARTIDO VERDE ECOLOGISTA DE MÉXICO
Otro Partido	
Nombre Candidato	HORTENCIA ALDACO QUINTANA
Descripción del Cargo	PRESIDENTE MUNICIPAL
Otro Cargo	
Lema / Versión	NUESTRA AYUTLA SEGURA FLORECIENDO

Entidad	GUERRERO
Municipio	ACAPULCO DE JUÁREZ
Colonia	VICENTE GUERRERO
Calle	CALZADA PRIMERO DE MARZO
Número	SIN NÚMERO
Entre calle	CALZADA PRIMERO DE MARZO
Y Calle	ALDAMA
C.P.	39200
Referencia	AUN LADO DE LA CORONA
Distritos Federales	
Distritos Locales	DISTRITO XIV

Observaciones

Tamaño Ancho: 7 metros, alto: 5 metros

Tipo Anuncio PANORÁMICOS



Sistema Integral de Monitoreo de Espectaculares

Reporte de recorrido

Usuario tomas.castro

Id Encuesta: 24148 - Ticket:4075 - Estatus: Autorizado

Período Electoral	CAMPAÑA
Ámbito	Local
Partido Político	PARTIDO VERDE ECOLOGISTA DE MÉXICO
Otro Partido	
Nombre Candidato	SEVERO CASTRO GODINEZ
Descripción del Cargo	DIPUTADO LOCAL
Otro Cargo	
Lema / Versión	HOMBRE DE HECHOS Y RESULTADOS

Entidad	GUERRERO
Municipio	AYUTLA DE LOS LIBRES
Colonia	COLONIA REFORMA
Calle	CALZADA PRIMERO DE MARZO
Número	SIN NÚMERO
Entre calle	CARRETERA FEDERAL AYUTLA TIERRA COLORADA
Y Calle	CALZADA PRIMERO DE MARZO
C.P.	39200
Referencia	COLOCADA A UN COSTADO HOTEL IMPERIAL
Distritos Federales	
Distritos Locales	DISTRITO XIV

Observaciones

Tamaño Ancho: 6 metros, alto: 4 metros

Tipo Anuncio MARQUESINAS

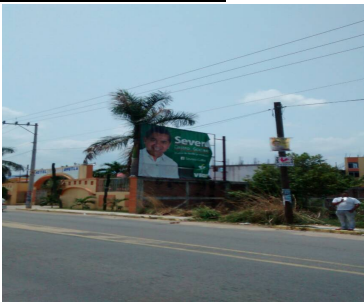

Usuario abigail.vasquez

Id Encuesta: 24434 - Ticket:4104 - Estatus: Autorizado

Período Electoral	CAMPAÑA
Ámbito	Local
Partido Político	PARTIDO VERDE ECOLOGISTA DE MÉXICO
Otro Partido	
Nombre Candidato	NO SEÑALA
Descripción del Cargo	GOBERNADOR
Otro Cargo	
Lema / Versión	BECAS PARA NO DEJAR LA ESCUELA

Entidad	GUERRERO
Municipio	ACAPULCO DE JUÁREZ
Colonia	CONDESA
Calle	COSTERA MIGUEL ALEMAN
Número	SN
Entre calle	COSTERA MIGUEL ALEMAN
Y Calle	COSTERA MIGUEL ALEMAN
C.P.	39690
Referencia	ARRIBA DE FORZA ITALIA
Distritos Federales	
Distritos Locales	DISTRITO III

Observaciones

Tamaño Ancho: 12 metros, alto: 7 metros

Tipo Anuncio PANORÁMICOS



Sistema Integral de Monitoreo de Espectaculares

Reporte de recorrido

Usuario abigail.vasquez

Id Encuesta: 24621 - Ticket:4125 - Estatus: Autorizado

Período Electoral	CAMPAÑA
Ámbito	Local
Partido Político	PARTIDO VERDE ECOLOGISTA DE MÉXICO
Otro Partido	
Nombre Candidato	GENERICO
Descripción del Cargo	GOBERNADOR
Otro Cargo	
Lema / Versión	VALES PARA ATENCION MEDICA

Entidad	GUERRERO
Municipio	ACAPULCO DE JUÁREZ
Colonia	LA ESPERANZA
Calle	CARRETERA CAYACO PTO MARQUES
Número	SN
Entre calle	CARRETERA CAYACO PTO MARQUES
Y Calle	CARRETERA CAYA PTO MARQUES
C.P.	39810
Referencia	GRUPO FERRETERA DINAMO
Distritos Federales	
Distritos Locales	DISTRITO VII

Observaciones

Tamaño Ancho: 8 metros, alto: 3 metros

Tipo Anuncio PANORÁMICOS



Sistema Integral de Monitoreo de Espectaculares

Reporte de recorrido

Usuario abigail.vasquez

Id Encuesta: 24623 - Ticket:4125 - Estatus: Autorizado

Período Electoral	CAMPAÑA
Ámbito	Local
Partido Político	PARTIDO VERDE ECOLOGISTA DE MÉXICO
Otro Partido	
Nombre Candidato	JOAQUIN BADILLO
Descripción del Cargo	PRESIDENTE MUNICIPAL
Otro Cargo	
Lema / Versión	SEGURIDAD PARA VIVIR MEJOR

Entidad	GUERRERO
Municipio	ACAPULCO DE JUÁREZ
Colonia	LA ESPERANZA
Calle	CARRETERA CAYACO PTO MARQUES
Número	SN
Entre calle	CARRETERA CAYACO PTO MARQUES
Y Calle	CARRETERA CAYACO PTO MARQUES
C.P.	39810
Referencia	ARRIBA DE EDIFICIO AMARILLO
Distritos Federales	
Distritos Locales	DISTRITO VII

Observaciones

Tamaño Ancho: 12 metros, alto: 7 metros

Tipo Anuncio PANORÁMICOS

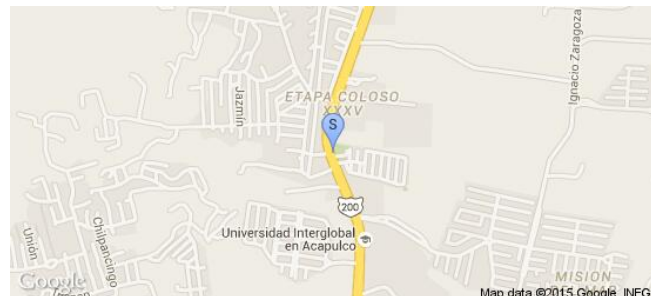

Sistema Integral de Monitoreo de Espectaculares

Reporte de recorrido

Usuario abigail.vasquez

Id Encuesta: 24624 - Ticket:4125 - Estatus: Autorizado

Período Electoral	CAMPAÑA
Ámbito	Local
Partido Político	PARTIDO VERDE ECOLOGISTA DE MÉXICO
Otro Partido	
Nombre Candidato	GENERICO
Descripción del Cargo	GOBERNADOR
Otro Cargo	
Lema / Versión	BECAS PARA NO DEJAR LA ESCUELA

Entidad	GUERRERO
Municipio	ACAPULCO DE JUÁREZ
Colonia	PIEDRAS ROJAS
Calle	CARRETERA CAYACO PTO MARQUES
Número	SN
Entre calle	CARRETERA CAYACO PTO MARQUES
Y Calle	CARRETERA CAYACO PTO MARQUES
C.P.	39810
Referencia	FRENTE AL OXXO
Distritos Federales	
Distritos Locales	DISTRITO VII

Observaciones

Tamaño Ancho: 12 metros, alto: 7 metros

Tipo Anuncio PANORÁMICOS

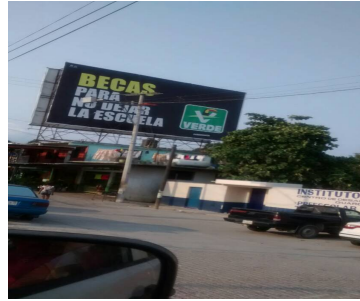

Sistema Integral de Monitoreo de Espectaculares

Reporte de recorrido

Usuario tomas.castro

Id Encuesta: 56663 - Ticket:17331 - Estatus:Autorizado

Período Electoral	CAMPAÑA
Ámbito	Local
Partido Político	PARTIDO VERDE ECOLOGISTA DE MÉXICO
Otro Partido	
Nombre Candidato	JOAQUÍN JACKO BADILLO
Descripción del Cargo	PRESIDENTE MUNICIPAL
Otro Cargo	
Lema / Versión	VALES DE PRIMER EMPLEO PARA JOVENES

Entidad	GUERRERO
Municipio	ACAPULCO DE JUÁREZ
Colonia	PROGRESO
Calle	CUAUHTEMOC
Número	SIN NÚMERO
Entre calle	CERRADA EMILIANO ZAPATA
Y Calle	ARTICULO 27
C.P.	39350
Referencia	COLOCADA ARRIBA DE LA NEGOCIACION DENOMINADA REFACCIONES DIESEL JOSÉ LUIS
Distritos Federales	
Distritos Locales	DISTRITO IV

Observaciones	COLOCADO A UN COSTADO DE UN EDIFICIO COLOR VERDE
---------------	--

Tamaño Ancho: 12 metros, alto: 7 metros

Tipo Anuncio PANORÁMICOS



Sistema Integral de Monitoreo de Espectaculares

Reporte de recorrido

Usuario angel.salvador

Id Encuesta: 56938 - Ticket:17362 - Estatus: Autorizado

Período Electoral	CAMPAÑA
Ámbito	Local
Partido Político	PARTIDO VERDE ECOLOGISTA DE MÉXICO
Otro Partido	
Nombre Candidato	JOAQUIN BADILLO
Descripción del Cargo	PRESIDENTE MUNICIPAL
Otro Cargo	
Lema / Versión	VALES DE PRIMER EMPLEO PARA JOVENES

Entidad	GUERRERO
Municipio	ACAPULCO DE JUÁREZ
Colonia	LA SABANA
Calle	CARR NAL ACA PINO
Número	SIN NUMERO
Entre calle	DEL RESTRO
Y Calle	CARRE NAL ACA PINOTE
C.P.	39799
Referencia	EN LA TAQUERIA PEQUEÑA LULU
Distritos Federales	
Distritos Locales	DISTRITO VI

Observaciones

Tamaño Ancho: 1 metros, alto: 1.5 metros

Tipo Anuncio MANTAS

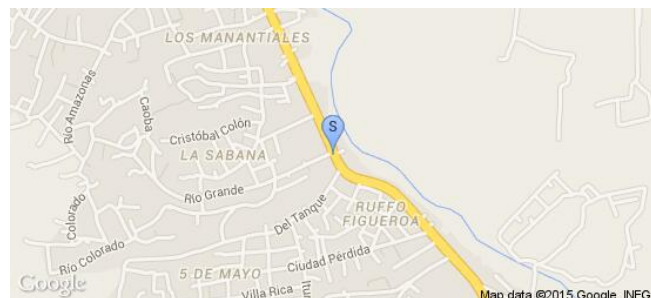

Sistema Integral de Monitoreo de Espectaculares

Reporte de recorrido

Usuario abigail.vasquez

Id Encuesta: 57235 - Ticket:17396 - Estatus: Autorizado

Período Electoral	CAMPAÑA
Ámbito	Local
Partido Político	PARTIDO VERDE ECOLOGISTA DE MÉXICO
Otro Partido	
Nombre Candidato	JOAQUIN BADILLO
Descripción del Cargo	PRESIDENTE MUNICIPAL
Otro Cargo	
Lema / Versión	VALES PARA ATENCION MEDICA

Entidad	GUERRERO
Municipio	ACAPULCO DE JUÁREZ
Colonia	CAYACO
Calle	CARRTERA ACAPULCO PINOTEPA NACIONAL
Número	SN
Entre calle	CARRETERA ACAPULCO PINOTEPA
Y Calle	CARRETERA CAYACO PUERTO MARQUES
C.P.	39810
Referencia	POR EL CRUCERO DE CAYACO
Distritos Federales	
Distritos Locales	DISTRITO VI

Observaciones

Tamaño Ancho: 7 metros, alto: 12 metros

Tipo Anuncio PANORÁMICOS

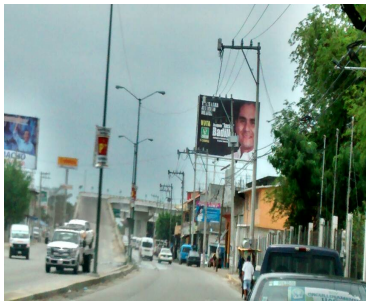

Sistema Integral de Monitoreo de Espectaculares

Reporte de recorrido

Usuario abigail.vasquez

Id Encuesta: 57432 - Ticket:17418 - Estatus: Autorizado

Período Electoral	CAMPAÑA
Ámbito	Local
Partido Político	PARTIDO VERDE ECOLOGISTA DE MÉXICO
Otro Partido	
Nombre Candidato	JOAQUIN BADILLO
Descripción del Cargo	PRESIDENTE MUNICIPAL
Otro Cargo	
Lema / Versión	INGLES Y COMPUTACION EN TODOS LOS NIVELES

Entidad	GUERRERO
Municipio	ACAPULCO DE JUÁREZ
Colonia	COLOSO
Calle	CARRETERA CAYACO PTO MARQUES
Número	SN
Entre calle	CARRETERA CAYACO PTO MARQUES
Y Calle	PONIENTE NORTE
C.P.	39810
Referencia	LAVADO Y ENGRASADO
Distritos Federales	
Distritos Locales	DISTRITO VII

Observaciones

Tamaño Ancho: 7 metros, alto: 12 metros

Tipo Anuncio PANORÁMICOS



Sistema Integral de Monitoreo de Espectaculares

Reporte de recorrido

Usuario abigail.vasquez

Id Encuesta: 57433 - Ticket:17418 - Estatus: Autorizado

Período Electoral	CAMPAÑA
Ámbito	Local
Partido Político	PARTIDO VERDE ECOLOGISTA DE MÉXICO
Otro Partido	
Nombre Candidato	JIAQUIN BADILLO
Descripción del Cargo	PRESIDENTE MUNICIPAL
Otro Cargo	
Lema / Versión	VALES PARA ATENCION MEDICA

Entidad	GUERRERO
Municipio	ACAPULCO DE JUÁREZ
Colonia	COLOSO
Calle	CARRETERA CAYACO PTO MARQUES
Número	SN
Entre calle	CARRETERA CAYACO PTO MARQUES
Y Calle	CARRETERA CAYACO PTO MARQUES
C.P.	39810
Referencia	CASA DE MATERIALES APASCO
Distritos Federales	
Distritos Locales	DISTRITO VII

Observaciones

Tamaño Ancho: 7 metros, alto: 12 metros

Tipo Anuncio PANORÁMICOS



Sistema Integral de Monitoreo de Espectaculares

Reporte de recorrido

Usuario abigail.vasquez

Id Encuesta: 57434 - Ticket:17418 - Estatus:Autorizado

Período Electoral	CAMPAÑA
Ámbito	Local
Partido Político	PARTIDO VERDE ECOLOGISTA DE MÉXICO
Otro Partido	
Nombre Candidato	JOAQUIN BADILLO
Descripción del Cargo	PRESIDENTE MUNICIPAL
Otro Cargo	
Lema / Versión	BECAS PARA NO DEJAR LA ESCUELA

Entidad	GUERRERO
Municipio	ACAPULCO DE JUÁREZ
Colonia	SOLIDARIDAD
Calle	CARRETERA CAYACO PTO MARQUES
Número	SN
Entre calle	CARRETERA CAYACO PTO MARQUES
Y Calle	CARRETERA CAYACO PTO MARQUES
C.P.	39810
Referencia	GRUPO FERRETERO DINAMICO
Distritos Federales	
Distritos Locales	DISTRITO VII

Observaciones

Tamaño Ancho: 7 metros, alto: 12 metros

Tipo Anuncio PANORÁMICOS



Sistema Integral de Monitoreo de Espectaculares

Reporte de recorrido

Usuario francisca.rodriguez1

Id Encuesta: 57500 - Ticket:17425 - Estatus: Autorizado

Período Electoral	CAMPAÑA
Ámbito	Local
Partido Político	PARTIDO VERDE ECOLOGISTA DE MÉXICO
Otro Partido	
Nombre Candidato	HECTOR ASTUDILLO
Descripción del Cargo	GOBERNADOR
Otro Cargo	
Lema / Versión	POR UN GUERRERO CON ORDEN Y PAZ

Entidad	GUERRERO
Municipio	TLAPA DE COMONFORT
Colonia	CONTALCO
Calle	H. HEROICO COLEGIO MILITAR
Número	S/N
Entre calle	H. HEROICO COLEGIO MILITAR
Y Calle	H. HEROICO COLEGIO MILITAR
C.P.	41304
Referencia	CERCA DEL POLLO REY
Distritos Federales	
Distritos Locales	DISTRITO XXVII

Observaciones

Tamaño Ancho: 2 metros, alto: 2 metros

Tipo Anuncio MANTAS



Sistema Integral de Monitoreo de Espectaculares

Reporte de recorrido

Usuario miguel.betancourt

Id Encuesta: 57703 - Ticket:17450 - Estatus: Autorizado

Período Electoral	CAMPAÑA
Ámbito	Local
Partido Político	PARTIDO VERDE ECOLOGISTA DE MÉXICO
Otro Partido	
Nombre Candidato	HÉCTOR ASTUDILLO
Descripción del Cargo	GOBERNADOR
Otro Cargo	
Lema / Versión	UN GUERRERO CON ORDEN Y PAZ

Entidad	GUERRERO
Municipio	IGUALA DE LA INDEPENDENCIA
Colonia	GUADALUPE
Calle	BENITO JUAREZ
Número	SIN NUMERO
Entre calle	VIGENTE GUERRERO
Y Calle	BENITO JUAREZ
C.P.	40010
Referencia	FRENTE AL CAMPO DE FUTBOL
Distritos Federales	
Distritos Locales	DISTRITO XXII

Observaciones

Tamaño Ancho: 2 metros, alto: 1 metros

Tipo Anuncio MANTAS



Sistema Integral de Monitoreo de Espectaculares

Reporte de recorrido

Usuario francisca.rodriguezl

Id Encuesta: 57724 - Ticket:17454 - Estatus:Autorizado

Período Electoral	CAMPAÑA
Ámbito	Local
Partido Político	PARTIDO VERDE ECOLOGISTA DE MÉXICO
Otro Partido	
Nombre Candidato	HECTOR ASTUDILLO
Descripción del Cargo	GOBERNADOR
Otro Cargo	
Lema / Versión	POR UN GUERRRERO CON ORDEN Y PAZ

Entidad	GUERRERO
Municipio	TLAPA DE COMONFORT
Colonia	SAN FRANCISCO
Calle	MORELOS
Número	S/N
Entre calle	HIDALGO
Y Calle	HIDALGO
C.P.	41304
Referencia	AFUERA DEL MERCADO DE SAN FRANCISCO
Distritos Federales	
Distritos Locales	DISTRITO XXVII

Observaciones

Tamaño Ancho: 1 metros, alto: 1 metros

Tipo Anuncio MANTAS



Sistema Integral de Monitoreo de Espectaculares

Reporte de recorrido

Usuario francisca.rodriguezl

Id Encuesta: 57725 - Ticket:17454 - Estatus: Autorizado

Período Electoral	CAMPAÑA
Ámbito	Local
Partido Político	PARTIDO VERDE ECOLOGISTA DE MÉXICO
Otro Partido	
Nombre Candidato	HECTOR ASTUDILLO
Descripción del Cargo	GOBERNADOR
Otro Cargo	
Lema / Versión	POR UN GUERRERO CON ORDEN Y PAZ

Entidad	GUERRERO
Municipio	TLAPA DE COMONFORT
Colonia	SAN FCO
Calle	MORELOS
Número	S/N
Entre calle	HIDALGO
Y Calle	HIDALGO
C.P.	41304
Referencia	AFUERA DEL MERCADO SAN FRANCISCO
Distritos Federales	
Distritos Locales	DISTRITO XXVII

Observaciones

Tamaño Ancho: 2 metros, alto: 1 metros

Tipo Anuncio MANTAS



Sistema Integral de Monitoreo de Espectaculares

Reporte de recorrido

Usuario abigail.vasquez

Id Encuesta: 57914 - Ticket:17478 - Estatus: Autorizado

Período Electoral	CAMPAÑA
Ámbito	Local
Partido Político	PARTIDO VERDE ECOLOGISTA DE MÉXICO
Otro Partido	
Nombre Candidato	JOAQUIN BADILLO
Descripción del Cargo	PRESIDENTE MUNICIPAL
Otro Cargo	
Lema / Versión	VALES PARA ATENXION MEDICA

Entidad	GUERRERO
Municipio	ACAPULCO DE JUÁREZ
Colonia	COPACABANA
Calle	BLVD DE LAS NACIONES
Número	SN
Entre calle	BLVD DE LAS NACIONES
Y Calle	BLVD DE LAS NACIONES
C.P.	39906
Referencia	CONSTRURAMA
Distritos Federales	
Distritos Locales	DISTRITO VII

Observaciones

Tamaño Ancho: 12 metros, alto: 7 metros

Tipo Anuncio PANORÁMICOS



Sistema Integral de Monitoreo de Espectaculares

Reporte de recorrido

Usuario abigail.vasquez

Id Encuesta: 58045 - Ticket:17500 - Estatus: Autorizado

Período Electoral	CAMPAÑA
Ámbito	Local
Partido Político	PARTIDO VERDE ECOLOGISTA DE MÉXICO
Otro Partido	
Nombre Candidato	JOAQUIN BADILLO
Descripción del Cargo	PRESIDENTE MUNICIPAL
Otro Cargo	
Lema / Versión	VIAJES PARA ATENCION MEDICA

Entidad	GUERRERO
Municipio	ACAPULCO DE JUÁREZ
Colonia	LA POZA
Calle	BLVD DE LAS NACIONES
Número	SN
Entre calle	BLVD DE LAS NACIONES
Y Calle	DIAMANTE
C.P.	39907
Referencia	ARRIBA PANEL REY PANELES DE YESO
Distritos Federales	
Distritos Locales	DISTRITO VII

Observaciones

Tamaño Ancho: 12 metros, alto: 7 metros

Tipo Anuncio PANORÁMICOS



Sistema Integral de Monitoreo de Espectaculares

Reporte de recorrido

Usuario abigail.vasquez

Id Encuesta: 58049 - Ticket:17500 - Estatus: Autorizado

Período Electoral	CAMPAÑA
Ámbito	Local
Partido Político	PARTIDO VERDE ECOLOGISTA DE MÉXICO
Otro Partido	
Nombre Candidato	JOAQUIN BADILLO
Descripción del Cargo	PRESIDENTE MUNICIPAL
Otro Cargo	
Lema / Versión	INGLES Y COMPUTAXION EN TODOS NIVELES

Entidad	GUERRERO
Municipio	ACAPULCO DE JUÁREZ
Colonia	PLAYA DIAMANTE
Calle	BLVD DE LAS NACIONES
Número	SN
Entre calle	BLVD DE LAS NACIONES
Y Calle	CHARRITA
C.P.	39906
Referencia	SALMAR AIRE ACONDICIONADO
Distritos Federales	
Distritos Locales	DISTRITO VII

Observaciones

Tamaño Ancho: 12 metros, alto: 7 metros

Tipo Anuncio MARQUESINAS



Sistema Integral de Monitoreo de Espectaculares

Reporte de recorrido

Usuario guadalupe.villanueva

Id Encuesta: 58073 - Ticket:17503 - Estatus:Autorizado

Período Electoral	CAMPAÑA
Ámbito	Local
Partido Político	PARTIDO VERDE ECOLOGISTA DE MÉXICO
Otro Partido	
Nombre Candidato	HECTOR ASTUDILLO
Descripción del Cargo	GOBERNADOR
Otro Cargo	
Lema / Versión	UN GUERRERO CON ORDEN Y PAZ

Entidad	GUERRERO
Municipio	CHILPANCINGO DE LOS BRAVO
Colonia	LOS ANGELES
Calle	HEROINAS
Número	SN
Entre calle	VELAZQUEZ DE LEON
Y Calle	ANGEL DEL CASTILLO
C.P.	39069
Referencia	LIGA DE FUTBOL LOS ANGELES, A UN COSTADO DE CLUB DEPORTIVO LOS ANGELES
Distritos Federales	
Distritos Locales	DISTRITO II

Observaciones

Tamaño Ancho: 3 metros, alto: 2 metros

Tipo Anuncio MANTAS



Sistema Integral de Monitoreo de Espectaculares

Reporte de recorrido

Usuario abigail.vasquez

Id Encuesta: 58570 - Ticket:17572 - Estatus: Autorizado

Período Electoral	CAMPAÑA
Ámbito	Local
Partido Político	PARTIDO VERDE ECOLOGISTA DE MÉXICO
Otro Partido	
Nombre Candidato	JIAQUIN BADILLO
Descripción del Cargo	PRESIDENTE MUNICIPAL
Otro Cargo	
Lema / Versión	VALES DE PRIMER EMPLEO PARA JOVENES

Entidad	GUERRERO
Municipio	ACAPULCO DE JUÁREZ
Colonia	VICENTE GUERRERO
Calle	BLVD DE LAS NACIONES
Número	SN
Entre calle	BLVD DE LAS NACIONES
Y Calle	BLVD DE LAS NACIONES
C.P.	39400
Referencia	FRENTE A FORUM MUNDO IMPERIAL
Distritos Federales	
Distritos Locales	DISTRITO VII

Observaciones

Tamaño Ancho: 15 metros, alto: 10 metros

Tipo Anuncio VALLAS

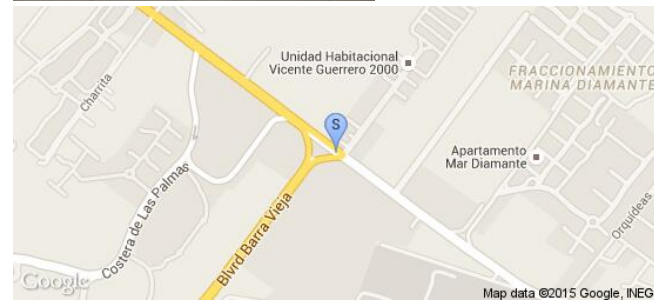

Sistema Integral de Monitoreo de Espectaculares

Reporte de recorrido

Usuario abigail.vasquez

Id Encuesta: 58571 - Ticket:17572 - Estatus:Autorizado

Período Electoral	CAMPAÑA
Ámbito	Local
Partido Político	PARTIDO VERDE ECOLOGISTA DE MÉXICO
Otro Partido	
Nombre Candidato	JOAQUIN BADILLO
Descripción del Cargo	PRESIDENTE MUNICIPAL
Otro Cargo	
Lema / Versión	VALES DE PRIMER EMPLEO PARA JOVENES

Entidad	GUERRERO
Municipio	ACAPULCO DE JUÁREZ
Colonia	MARINA DIAMANTE
Calle	BLVD DE LAS NACIONES
Número	SN
Entre calle	BLVD DE LAS NACIONES
Y Calle	BLVD DE LAS NACIONES
C.P.	39400
Referencia	FRENTE AL CRIT GUERRERO
Distritos Federales	
Distritos Locales	DISTRITO VII

Observaciones

Tamaño Ancho: 12 metros, alto: 7 metros

Tipo Anuncio PANORÁMICOS



Sistema Integral de Monitoreo de Espectaculares

Reporte de recorrido

Usuario abigail.vasquez

Id Encuesta: 58790 - Ticket:17597 - Estatus:Autorizado

Período Electoral	CAMPAÑA
Ámbito	Local
Partido Político	PARTIDO VERDE ECOLOGISTA DE MÉXICO
Otro Partido	
Nombre Candidato	JOAQUIN BADILLO
Descripción del Cargo	PRESIDENTE MUNICIPAL
Otro Cargo	
Lema / Versión	SEGURIDAD PARA VIVIR MEJOR

Entidad	GUERRERO
Municipio	ACAPULCO DE JUÁREZ
Colonia	DIANA
Calle	COSTERA MIGUEL ALEMAN
Número	SN
Entre calle	COSTERA MIGUEL ALEMAN
Y Calle	COSTERA MIGUEL ALEMAN
C.P.	39815
Referencia	ESTATUA DIANA CAZADORA
Distritos Federales	
Distritos Locales	DISTRITO VII

Observaciones

Tamaño Ancho: 0 metros, alto: 0 metros

Tipo Anuncio EVENTO PÚBLICO



Sistema Integral de Monitoreo de Espectaculares

Reporte de recorrido

Usuario ramon.corral

Id Encuesta: 1307 - Ticket:255 - Estatus: Autorizado

Período Electoral	CAMPAÑA
Ámbito	Local
Partido Político	PARTIDO VERDE ECOLOGISTA DE MÉXICO
Otro Partido	
Nombre Candidato	GENERICO
Descripción del Cargo	INSTITUCIONAL LOCAL
Otro Cargo	
Lema / Versión	LA BARCA VA VERDE

Entidad	JALISCO
Municipio	LA BARCA
Colonia	LA JOYA
Calle	RAYMUNDO VAZQUEZ
Número	805
Entre calle	SALVADOR SANCHEZ
Y Calle	ALFONSO TUSA
C.P.	47910
Referencia	A UN COSTADO DEBOMBAS FERMIN
Distritos Federales	
Distritos Locales	DISTRITO XV

Observaciones

Tamaño Ancho: 10 metros, alto: 2 metros

Tipo Anuncio MUROS



Sistema Integral de Monitoreo de Espectaculares
Reporte de recorrido

Usuario ramon.corral

Id Encuesta: 1357 - Ticket:262 - Estatus:Autorizado

Período Electoral	CAMPAÑA
Ámbito	Local
Partido Político	PARTIDO VERDE ECOLOGISTA DE MÉXICO
Otro Partido	
Nombre Candidato	GENÉRICO
Descripción del Cargo	INSTITUCIONAL LOCAL
Otro Cargo	
Lema / Versión	ATOTONILCO VA VERDE

Entidad	JALISCO
Municipio	ATENGUILLO
Colonia	CHICHIMECOS
Calle	AV. INDEPENDENCIA
Número	S/N
Entre calle	2 DE ABRIL
Y Calle	CARR. ATOTONILCO AYOTLAN
C.P.	47750
Referencia	PREDIO VALDIO
Distritos Federales	
Distritos Locales	DISTRITO XV

Observaciones
Tamaño Ancho: 12 metros, alto: 2 metros

Tipo Anuncio MUROS

Sistema Integral de Monitoreo de Espectaculares

Reporte de recorrido

Usuario carlos.chavezv

Id Encuesta: 20562 - Ticket:3617 - Estatus: Autorizado

Período Electoral	CAMPAÑA
Ámbito	Local
Partido Político	PARTIDO VERDE ECOLOGISTA DE MÉXICO
Otro Partido	
Nombre Candidato	ERIKA RAMIREZ
Descripción del Cargo	DIPUTADO LOCAL
Otro Cargo	
Lema / Versión	EL VERDE SI CUMPLE

Entidad	JALISCO
Municipio	CHAPALA
Colonia	CENTRO
Calle	MADERO
Número	236
Entre calle	LOPEZ COTILLA
Y Calle	MADERO
C.P.	45900
Referencia	CINTRA ESQUINA PLAZA PRINCIPAL
Distritos Federales	
Distritos Locales	DISTRITO XVII

Observaciones

Tamaño Ancho: 5 metros, alto: 3 metros

Tipo Anuncio MANTAS



Sistema Integral de Monitoreo de Espectaculares

Reporte de recorrido

Usuario ramon.corral

Id Encuesta: 21724 - Ticket:3777 - Estatus: Autorizado

Período Electoral	CAMPAÑA
Ámbito	Local
Partido Político	PARTIDO VERDE ECOLOGISTA DE MÉXICO
Otro Partido	
Nombre Candidato	OSCAR RUBIO
Descripción del Cargo	PRESIDENTE MUNICIPAL
Otro Cargo	
Lema / Versión	EL VERDE SI CUMPLE
Observaciones	NEGOCIO DON CARLITOS POLLOS Y CARNES

Entidad	JALISCO
Municipio	MAGDALENA
Colonia	ESTACION
Calle	MANUEL CARRILLO
Número	S/N
Entre calle	HIDALGO PONIENTE
Y Calle	TEPIC
C.P.	46470
Referencia	NEGOCIO DON CARLITOS POLLOS Y CARNES
Distritos Federales	
Distritos Locales	DISTRITO I

Tamaño Ancho: 4 metros, alto: 3 metros



Tipo Anuncio MANTAS

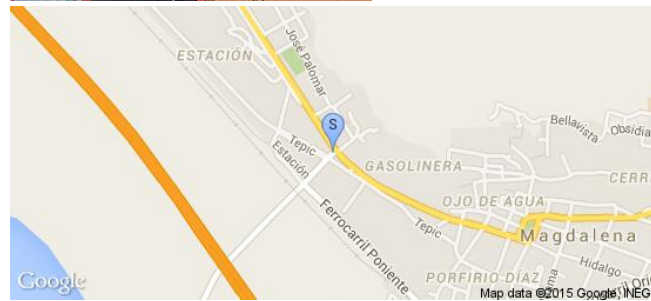

Sistema Integral de Monitoreo de Espectaculares
Reporte de recorrido

Usuario diana.arce

Id Encuesta: 21952 - Ticket:3803 - Estatus:Autorizado

Período Electoral	CAMPAÑA
Ámbito	Local
Partido Político	PARTIDO VERDE ECOLOGISTA DE MÉXICO
Otro Partido	
Nombre Candidato	GENERICO
Descripción del Cargo	DIPUTADO LOCAL
Otro Cargo	
Lema / Versión	GUADALAJARA NOS UNE

Entidad	JALISCO
Municipio	GUADALAJARA
Colonia	ARTESANOS
Calle	MANUEL ACUÑA
Número	1100
Entre calle	GREGORIO DAVILA
Y Calle	GREGORIO DAVILA
C.P.	44200
Referencia	MANTAS COLOCADAS EN UNA CASA FACHADA BLANCO CON NEGRO
Distritos Federales	
Distritos Locales	DISTRITO XII

Observaciones	DOS MANTAS COLOCADAS EN LA MISMA CASA CON DIFERENTE DISEÑO, UNA DEL CANDIDATO NACHO MESTAS Y OTRA INSTITUCIONAL MISMAS MEDIDAS CON LEMA DISTINTO,
----------------------	---

Tamaño Ancho: 1 metros, alto: 0.5 metros

Tipo Anuncio MANTAS

Sistema Integral de Monitoreo de Espectaculares

Reporte de recorrido

Usuario laura.carrillo

Id Encuesta: 22177 - Ticket:3844 - Estatus: Autorizado

Período Electoral	CAMPAÑA
Ámbito	Local
Partido Político	PARTIDO VERDE ECOLOGISTA DE MÉXICO
Otro Partido	
Nombre Candidato	ENRIQUE AUBRY
Descripción del Cargo	DIPUTADO LOCAL
Otro Cargo	
Lema / Versión	VERDE

Entidad	JALISCO
Municipio	GUADALAJARA
Colonia	FRACC COLON
Calle	COLON
Número	2436
Entre calle	CARABELAS
Y Calle	PALOS
C.P.	44920
Referencia	ESQUINA
Distritos Federales	
Distritos Locales	DISTRITO XIV

Observaciones

Tamaño Ancho: 10 metros, alto: 2 metros



Tipo Anuncio MUROS



Sistema Integral de Monitoreo de Espectaculares

Reporte de recorrido

Usuario hector.escobar

Id Encuesta: 286 - Ticket:91 - Estatus: Autorizado

Período Electoral	CAMPAÑA
Ámbito	Local
Partido Político	PARTIDO VERDE ECOLOGISTA DE MÉXICO
Otro Partido	
Nombre Candidato	GENERICO
Descripción del Cargo	INSTITUCIONAL LOCAL
Otro Cargo	
Lema / Versión	LEYES APROBADAS

Entidad	JALISCO
Municipio	LAGOS DE MORENO
Colonia	PADRE TORRE
Calle	BOULEVARD FELIX RMZ RENTERIA
Número	SN
Entre calle	PADRE TORRE
Y Calle	BOILEVARD RAMIREZ RENTERIA
C.P.	44700
Referencia	FRENTE CENTRAL CAMIONERA
Distritos Federales	DISTRITO II
Distritos Locales	DISTRITO II

Observaciones INSTITUCIONAL

Tamaño Ancho: 14 metros, alto: 6 metros

Tipo Anuncio PANORÁMICOS



Sistema Integral de Monitoreo de Espectaculares
Reporte de recorrido

Usuario ramon.corral

Id Encuesta: 39151 - Ticket:6142 - Estatus:Autorizado

Período Electoral	CAMPAÑA
Ámbito	Local
Partido Político	PARTIDO VERDE ECOLOGISTA DE MÉXICO
Otro Partido	
Nombre Candidato	GENERICO
Descripción del Cargo	PRESIDENTE MUNICIPAL
Otro Cargo	
Lema / Versión	VERDE

Entidad	JALISCO
Municipio	JAMAY
Colonia	CENTRO
Calle	ALLENDE
Número	120 A
Entre calle	MORELOS
Y Calle	MATAMOROS
C.P.	47900
Referencia	A UNA CUADRA DE LA PLAZA PRINCIPAL
Distritos Federales	
Distritos Locales	DISTRITO XV

Observaciones	CASA VERDE
----------------------	------------

Tamaño	Ancho: 8 metros, alto: 3 metros
---------------	---------------------------------

Tipo Anuncio	MUROS
---------------------	-------

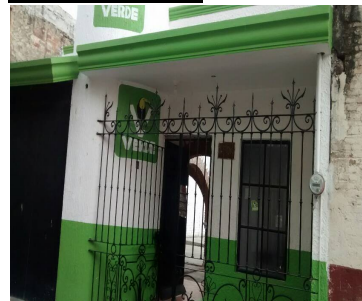
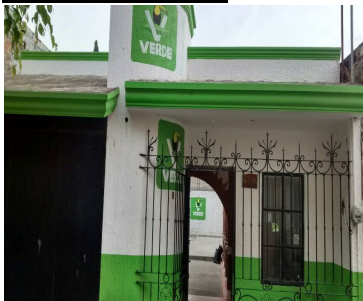

Sistema Integral de Monitoreo de Espectaculares

Reporte de recorrido

Usuario hector.escoobar

Id Encuesta: 465 - Ticket:123 - Estatus: Autorizado

Período Electoral	CAMPAÑA
Ámbito	Local
Partido Político	PARTIDO VERDE ECOLOGISTA DE MÉXICO
Otro Partido	
Nombre Candidato	GENERICO
Descripción del Cargo	INSTITUCIONAL LOCAL
Otro Cargo	
Lema / Versión	EN EL VERDE TRABAJANDO POR LO QUE TE IMPORTA

Entidad	JALISCO
Municipio	LAGOS DE MORENO
Colonia	PUEBLO DE MOYA
Calle	BOULEVARD FELIX
Número	1123
Entre calle	VILLALOBOS ORTIZ
Y Calle	BOULEVARD
C.P.	47430
Referencia	LLANTERA
Distritos Federales	
Distritos Locales	DISTRITO II

Observaciones INSTITUCIONAL

Tamaño Ancho: 3 metros, alto: 6 metros

Tipo Anuncio PANORÁMICOS



Sistema Integral de Monitoreo de Espectaculares

Reporte de recorrido

Usuario claudio.calderon

Id Encuesta: 535 - Ticket:137 - Estatus: Autorizado

Período Electoral	CAMPAÑA
Ámbito	Local
Partido Político	PARTIDO VERDE ECOLOGISTA DE MÉXICO
Otro Partido	
Nombre Candidato	GENERICO
Descripción del Cargo	PRESIDENTE MUNICIPAL
Otro Cargo	
Lema / Versión	VALES DE PRIMER EMPLEO

Entidad	JALISCO
Municipio	TLAJOMULCO DE ZÚÑIGA
Colonia	SANTA ANITA
Calle	LOPEZ MATEOS
Número	SN
Entre calle	XX
Y Calle	XX
C.P.	45645
Referencia	DENTRO LAGO NOGAL
Distritos Federales	
Distritos Locales	DISTRITO XII

Observaciones

Tamaño Ancho: 4 metros, alto: 12 metros

Tipo Anuncio PANORÁMICOS



Sistema Integral de Monitoreo de Espectaculares

Reporte de recorrido

Usuario sara.chavez

Id Encuesta: 59030 - Ticket:17628 - Estatus:Autorizado

Período Electoral	CAMPAÑA
Ámbito	Local
Partido Político	PARTIDO VERDE ECOLOGISTA DE MÉXICO
Otro Partido	
Nombre Candidato	GENERICO
Descripción del Cargo	INSTITUCIONAL LOCAL
Otro Cargo	
Lema / Versión	VALES PARA ATENCIÓN MEDICA

Entidad	JALISCO
Municipio	TONALÁ
Colonia	LA SOLEDAD
Calle	AV MERCEDES CELIS
Número	SN
Entre calle	RIO NILO
Y Calle	XXX
C.P.	00000
Referencia	FARMACIA GUADALAJARA
Distritos Federales	
Distritos Locales	DISTRITO VII

Observaciones GENERICO PVEM

Tamaño Ancho: 14 metros, alto: 6 metros

Tipo Anuncio PANORÁMICOS



Sistema Integral de Monitoreo de Espectaculares
Reporte de recorrido

Usuario lucero.sandoval

Id Encuesta: 60585 - Ticket:17914 - Estatus: Autorizado

Período Electoral	CAMPAÑA
Ámbito	Local
Partido Político	PARTIDO VERDE ECOLOGISTA DE MÉXICO
Otro Partido	COALICIÓN PVEM Y PRI
Nombre Candidato	SALVADOR RIZO/LAURA HARO
Descripción del Cargo	PRESIDENTE MUNICIPAL
Otro Cargo	
Lema / Versión	TODOS SOMOS ZAPOPAN, EL VERDE SI CUMPLE

Entidad	JALISCO
Municipio	ZAPOPAN
Colonia	CENTRO
Calle	AV LAURELES
Número	SN
Entre calle	HIDALGO
Y Calle	PROL AMERICAS
C.P.	45150
Referencia	PLAZA ARCOS DE ZAPOPAN

Observaciones	1000 PLAYERAS DE PVEM COLOR VERDE, 2 LONAS PANORAMICAS DE LAURA HARO, SEMILLAS PARA PLANTAR DE LAURA HARO, 500 MANDILES, 500 TORTILLEROS, 500 BOLSAS, 1000 PLAYERAS COMPRIMIDAS. 500 PARAGUAS.
----------------------	--

Distritos Federales	
Distritos Locales	DISTRITO VI

Tamaño Ancho: 0 metros, alto: 0 metros

Tipo Anuncio EVENTO PÚBLICO

Usuario marisela.cueva

Id Encuesta: 60677 - Ticket:17959 - Estatus:Autorizado

Período Electoral	CAMPAÑA
Ámbito	Local
Partido Político	PARTIDO VERDE ECOLOGISTA DE MÉXICO
Otro Partido	
Nombre Candidato	ENRIQUE AUBRY
Descripción del Cargo	DIPUTADO LOCAL
Otro Cargo	
Lema / Versión	VERDE

Entidad	JALISCO
Municipio	GUADALAJARA
Colonia	MINERVA
Calle	AV LOPEZ MATEOS
Número	SN
Entre calle	VALLARTA
Y Calle	S
C.P.	44200
Referencia	GLORIETA MINERVA
Distritos Federales	
Distritos Locales	DISTRITO XIV

Observaciones CIERRE GLORIETA MINERVA ENTREGANDO MOCHILAS. BANDERAS. BOLSAS MANTAS

Tamaño Ancho: 0 metros, alto: 0 metros

Tipo Anuncio EVENTO PÚBLICO

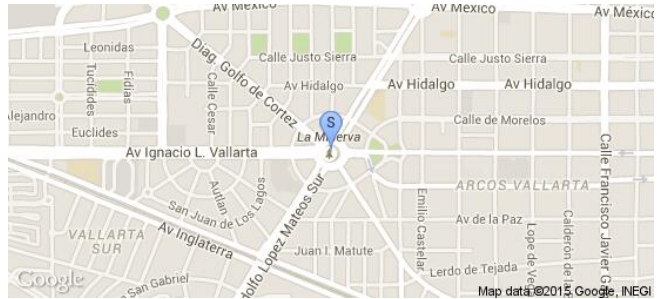

Sistema Integral de Monitoreo de Espectaculares

Reporte de recorrido

Usuario lucero.sandoval

Id Encuesta: 891 - Ticket:191 - Estatus: Autorizado

Período Electoral	CAMPAÑA
Ámbito	Local
Partido Político	PARTIDO VERDE ECOLOGISTA DE MÉXICO
Otro Partido	
Nombre Candidato	SALVADOR RIZO CASTELO
Descripción del Cargo	PRESIDENTE MUNICIPAL
Otro Cargo	
Lema / Versión	OPORTUNIDADES PARA TODOS

Entidad	JALISCO
Municipio	ZAPOPAN
Colonia	JARDINES UNIVERSIDAD
Calle	AV PATRIA
Número	800
Entre calle	ECA DO QUEIROS
Y Calle	PABLO NERUDA
C.P.	45110
Referencia	EN PARQUE ANEXO A POZO DE AGUA
Distritos Federales	
Distritos Locales	DISTRITO X

Observaciones	EL PANORAMICO SE ENCUENTRA EN UN PARQUE ANEXO A UN POZO DE AGUA MUNICIPAL
----------------------	---

Tamaño Ancho: 10 metros, alto: 8 metros

Tipo Anuncio PANORÁMICOS



Sistema Integral de Monitoreo de Espectaculares

Reporte de recorrido

Usuario gisela.flores

Id Encuesta: 25893 - Ticket:4276 - Estatus: Autorizado

Período Electoral	CAMPAÑA
Ámbito	Local
Partido Político	PARTIDO VERDE ECOLOGISTA DE MÉXICO
Otro Partido	
Nombre Candidato	GENÉRICO
Descripción del Cargo	DIPUTADO LOCAL
Otro Cargo	
Lema / Versión	VALES DE PRIMER EMPLEO PARA JOVENES

Entidad	MÉXICO
Municipio	TOLUCA
Colonia	CACALOMACAN
Calle	CALZADA DEL PACÍFICO
Número	SIN NUMERO
Entre calle	AVENIDA GUERRERO
Y Calle	GALEANA
C.P.	50251
Referencia	PUENTE PEATONAL
Distritos Federales	
Distritos Locales	DISTRITO XXXIV

Observaciones

Tamaño Ancho: 10 metros, alto: 6 metros

Tipo Anuncio PANORÁMICOS



Sistema Integral de Monitoreo de Espectaculares

Reporte de recorrido

Usuario cesar.carrillo

Id Encuesta: 45036 - Ticket:7078 - Estatus: Autorizado

Período Electoral	CAMPAÑA
Ámbito	Local
Partido Político	PARTIDO VERDE ECOLOGISTA DE MÉXICO
Otro Partido	
Nombre Candidato	GENERICO
Descripción del Cargo	DIPUTADO LOCAL
Otro Cargo	
Lema / Versión	INGLES Y COMPUTACION EN TODOS LOS NIVELES

Entidad	MÉXICO
Municipio	TLALNEPANTLA DE BAZ
Colonia	VIVEROS DE LA LOMA
Calle	BOULEVARD MANUEL AVILA CAMACHO
Número	45
Entre calle	CAMINO ANTIGUO A SANTA MONICA
Y Calle	CUAUHTEMOC
C.P.	54080
Referencia	ENFRENTE DE MUNDO E
Distritos Federales	
Distritos Locales	DISTRITO XVIII

Observaciones	NO TIENE EL NOMBRE DEL CANDIDATO SOLO DICE CANDIDATO A DIPUTADO LOCAL DISTRITO XVIII
---------------	--

Tamaño Ancho: 8 metros, alto: 4 metros

Tipo Anuncio PANORÁMICOS

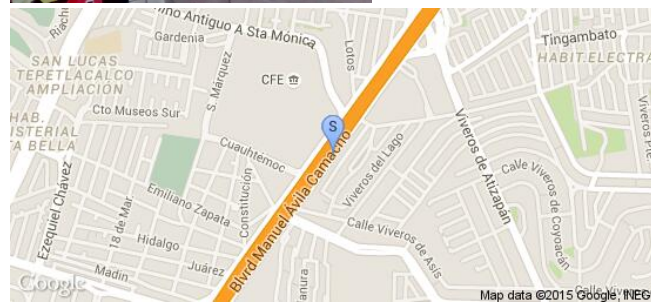

Sistema Integral de Monitoreo de Espectaculares

Reporte de recorrido

Usuario cesar.carrillo

Id Encuesta: 45039 - Ticket:7078 - Estatus: Autorizado

Período Electoral	CAMPAÑA
Ámbito	Local
Partido Político	PARTIDO VERDE ECOLOGISTA DE MÉXICO
Otro Partido	
Nombre Candidato	GENERICO
Descripción del Cargo	DIPUTADO LOCAL
Otro Cargo	
Lema / Versión	VALES DE PRIMER EMPLEO PARA JOVENES

Entidad	MÉXICO
Municipio	TLALNEPANTLA DE BAZ
Colonia	TEQUESQUINAHUAC
Calle	BOULEVARD MANUEL AVILA CAMACHO
Número	20
Entre calle	TOLTECAS
Y Calle	3A CERRADA DE JUAREZ
C.P.	54020
Referencia	DESPUES DEL PUENTE PEATONAL
Distritos Federales	
Distritos Locales	DISTRITO XVIII

Observaciones

Tamaño Ancho: 9 metros, alto: 3 metros

Tipo Anuncio PANORÁMICOS

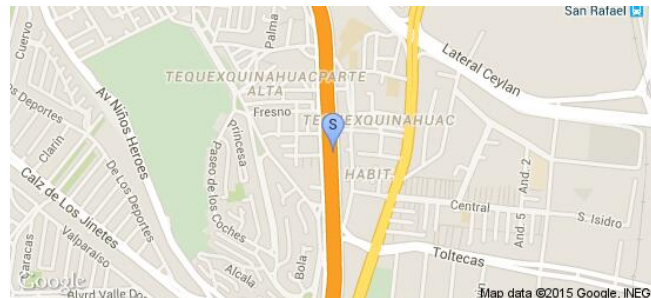

Sistema Integral de Monitoreo de Espectaculares

Reporte de recorrido

Usuario cesar.carrillo

Id Encuesta: 45206 - Ticket:7104 - Estatus: Autorizado

Período Electoral	CAMPAÑA
Ámbito	Local
Partido Político	PARTIDO VERDE ECOLOGISTA DE MÉXICO
Otro Partido	
Nombre Candidato	GENERICO
Descripción del Cargo	DIPUTADO LOCAL
Otro Cargo	
Lema / Versión	INGLES Y COMPUTACION EN TODAS LAS ESCUELAS

Entidad	MÉXICO
Municipio	TLALNEPANTLA DE BAZ
Colonia	RINCONADA DEL PARAISO
Calle	AVENIDA GUSTAVO BAZ
Número	250
Entre calle	GALEANA
Y Calle	CERRADA DE GALEANA
C.P.	54060
Referencia	EN EL PUENTE PEATONAL DONDE ESTA BANCOMER
Distritos Federales	
Distritos Locales	DISTRITO XVIII

Observaciones

Tamaño Ancho: 4 metros, alto: 2 metros



Tipo Anuncio PUENTES



Sistema Integral de Monitoreo de Espectaculares

Reporte de recorrido

Usuario gerardo.martinezm

Id Encuesta: 1174 - Ticket:236 - Estatus:Autorizado

Período Electoral	CAMPAÑA
Ámbito	Local
Partido Político	PARTIDO VERDE ECOLOGISTA DE MÉXICO
Otro Partido	
Nombre Candidato	JOSE ASCENCION ORIHUELA BARCENAS
Descripción del Cargo	GOBERNADOR
Otro Cargo	
Lema / Versión	PONIENDO ORDEN SALIMOS ADELANTE

Entidad	MICHOACÁN DE OCAMPO
Municipio	MORELIA
Colonia	RICARDO FLORES MAGON
Calle	PERIFERICO PASEO DE LA REPÚBLICA
Número	SIN NÚMERO
Entre calle	15 DE SEPTIEMBRE
Y Calle	AV MADERO PTE
C.P.	58337
Referencia	CERCA DE CRUCERO SAL A QUIROGA
Distritos Federales	
Distritos Locales	DISTRITO XVI

Observaciones NINGUNA

Tamaño Ancho: 10 metros, alto: 7 metros

Tipo Anuncio PANORÁMICOS

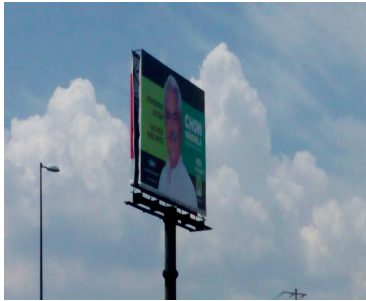
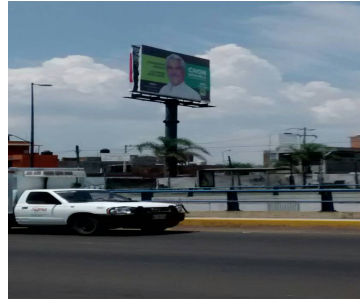
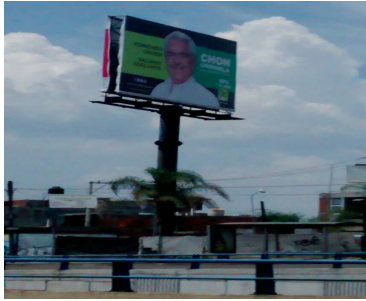

Sistema Integral de Monitoreo de Espectaculares

Reporte de recorrido

Usuario angelica.bedolla

Id Encuesta: 1421 - Ticket:275 - Estatus:Autorizado

Período Electoral	CAMPAÑA
Ámbito	Local
Partido Político	PARTIDO VERDE ECOLOGISTA DE MÉXICO
Otro Partido	
Nombre Candidato	JOSÉ ASCENCIÓN ORIHUELA BÁRCENAS
Descripción del Cargo	GOBERNADOR
Otro Cargo	
Lema / Versión	PONIENDO ORDEN SALIMOS ADELANTE

Entidad	MICHOACÁN DE OCAMPO
Municipio	MORELIA
Colonia	CHAP. ORIENTE
Calle	BLVD. GARCIA DE LEON
Número	SN
Entre calle	ENRIQUE RAMIREZ
Y Calle	JOSE MA. IGLESIAS
C.P.	58260
Referencia	SUBURVIA
Distritos Federales	
Distritos Locales	DISTRITO XVII

Observaciones

Tamaño Ancho: 18 metros, alto: 1.5 metros

Tipo Anuncio PANORÁMICOS



Sistema Integral de Monitoreo de Espectaculares

Reporte de recorrido

Usuario angelica.bedolla

Id Encuesta: 177 - Ticket:61 - Estatus: Autorizado

Período Electoral	CAMPAÑA
Ámbito	Local
Partido Político	PARTIDO VERDE ECOLOGISTA DE MÉXICO
Otro Partido	
Nombre Candidato	JOSÉ ASCENCIÓN ORIHUELA BARCENAS
Descripción del Cargo	GOBERNADOR
Otro Cargo	
Lema / Versión	PONIENDO ORDEN SALIMOS ADELANTE

Entidad	MICHOACÁN DE OCAMPO
Municipio	MORELIA
Colonia	CHAP. ORIENTE
Calle	BLVD GARCIA DE LEON
Número	SN
Entre calle	AV. ENRIQUE RAMIREZ
Y Calle	JOSE MA. IGLESIAS
C.P.	58260
Referencia	SUBURBIA
Distritos Federales	
Distritos Locales	DISTRITO XVII

Observaciones

Tamaño Ancho: 2 metros, alto: 20 metros

Tipo Anuncio PANORÁMICOS

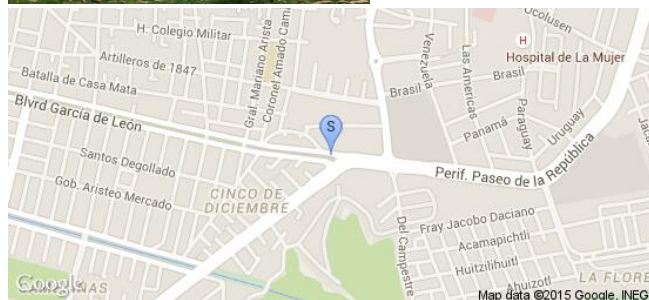
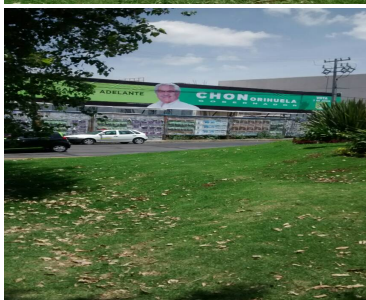

Sistema Integral de Monitoreo de Espectaculares
Reporte de recorrido

Usuario adan.yanez

Id Encuesta: 18960 - Ticket:3410 - Estatus:Autorizado

Período Electoral	CAMPAÑA
Ámbito	Local
Partido Político	PARTIDO VERDE ECOLOGISTA DE MÉXICO
Otro Partido	
Nombre Candidato	MARCO ANTONIO VALENCIA FLORES
Descripción del Cargo	PRESIDENTE MUNICIPAL
Otro Cargo	
Lema / Versión	UN GOBIERNO CIUDADANO UN JIQUILPAN DIFERENTE

Entidad	MICHOACÁN DE OCAMPO
Municipio	JIQUILPAN
Colonia	FRACC QUINTA LAS ROSAS
Calle	AV CIRCUNVALACIÓN
Número	79
Entre calle	AV CIRCUNVALACIÓN
Y Calle	N/A
C.P.	59513
Referencia	AL LADO MINI SUPER CAR WASH LA CASONA
Distritos Federales	
Distritos Locales	DISTRITO IV

Observaciones
Tamaño Ancho: 3 metros, alto: 1.5 metros

Tipo Anuncio MANTAS

Sistema Integral de Monitoreo de Espectaculares
Reporte de recorrido

Usuario adan.yanez

Id Encuesta: 19126 - Ticket:3438 - Estatus: Autorizado

Período Electoral	CAMPAÑA
Ámbito	Local
Partido Político	PARTIDO VERDE ECOLOGISTA DE MÉXICO
Otro Partido	
Nombre Candidato	MARCO ANTONIO VALENCIA FLORES
Descripción del Cargo	PRESIDENTE MUNICIPAL
Otro Cargo	
Lema / Versión	UN GOBIERNO CIUDADANO UN JIQUILPAN DIFERENTE

Entidad	MICHOACÁN DE OCAMPO
Municipio	JIQUILPAN
Colonia	GUADALUPE
Calle	CALTZONZIN
Número	S/N
Entre calle	CALTZONZIN
Y Calle	MELCHOR OCAMPO
C.P.	59517
Referencia	EN TALLER ELECTRÓNICO MARIO
Distritos Federales	
Distritos Locales	DISTRITO IV

Observaciones EN SALIDA A COLIMA

Tamaño Ancho: 3 metros, alto: 1.5 metros

Tipo Anuncio MANTAS

Sistema Integral de Monitoreo de Espectaculares

Reporte de recorrido

Usuario adan.yanez

Id Encuesta: 19132 - Ticket:3438 - Estatus: Autorizado

Período Electoral	CAMPAÑA
Ámbito	Local
Partido Político	PARTIDO VERDE ECOLOGISTA DE MÉXICO
Otro Partido	
Nombre Candidato	MARCO ANTONIO VALENCIA FLORES
Descripción del Cargo	PRESIDENTE MUNICIPAL
Otro Cargo	
Lema / Versión	UN GOBIERNO CIUDADANO UN JIQUILPAN DIFERENTE

Entidad	MICHOACÁN DE OCAMPO
Municipio	JIQUILPAN
Colonia	SAN CAYETANO
Calle	CONSTITUCIÓN
Número	310
Entre calle	GILDARDO MAGAÑA
Y Calle	OCTAVIANA SANCHEZ
C.P.	59510
Referencia	ENFRENTE DE TECATE SIX
Distritos Federales	
Distritos Locales	DISTRITO IV

Observaciones

Tamaño Ancho: 3 metros, alto: 1.5 metros

Tipo Anuncio MANTAS



Sistema Integral de Monitoreo de Espectaculares

Reporte de recorrido

Usuario angelica.bedolla

Id Encuesta: 19269 - Ticket:3454 - Estatus:Autorizado

Período Electoral	CAMPAÑA
Ámbito	Local
Partido Político	PARTIDO VERDE ECOLOGISTA DE MÉXICO
Otro Partido	
Nombre Candidato	ALFREDO OLMOS MORENO
Descripción del Cargo	PRESIDENTE MUNICIPAL
Otro Cargo	
Lema / Versión	NA

Entidad	MICHOACÁN DE OCAMPO
Municipio	ANGANGUEO
Colonia	LOC. LA TRINIDAD
Calle	CARR. ANGANGUEO OCAMPO
Número	SN
Entre calle	NA
Y Calle	NA
C.P.	61411
Referencia	A 100 MTS DEL RIO
Distritos Federales	
Distritos Locales	DISTRITO XIII

Observaciones

Tamaño Ancho: 8 metros, alto: 2 metros

Tipo Anuncio MUROS

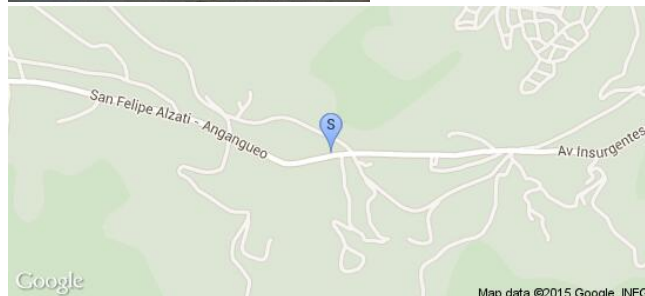

Sistema Integral de Monitoreo de Espectaculares

Reporte de recorrido

Usuario angelica.bedolla

Id Encuesta: 19822 - Ticket:3529 - Estatus:Autorizado

Período Electoral	CAMPAÑA
Ámbito	Local
Partido Político	PARTIDO VERDE ECOLOGISTA DE MÉXICO
Otro Partido	
Nombre Candidato	JUAN MANUEL MIRANDA MORA
Descripción del Cargo	PRESIDENTE MUNICIPAL
Otro Cargo	
Lema / Versión	CONTIGO Y CON JUSTICIA

Entidad	MICHOACÁN DE OCAMPO
Municipio	OCAMPO
Colonia	LOC. EMILIANO ZAPATA
Calle	SIN NOMBRE
Número	SN
Entre calle	ESQ. PINO SUAREZ NORTE
Y Calle	NA
C.P.	61450
Referencia	FRENTE CAMPO BEISBOL
Distritos Federales	
Distritos Locales	DISTRITO XIII

Observaciones

Tamaño Ancho: 6 metros, alto: 4 metros

Tipo Anuncio MANTAS

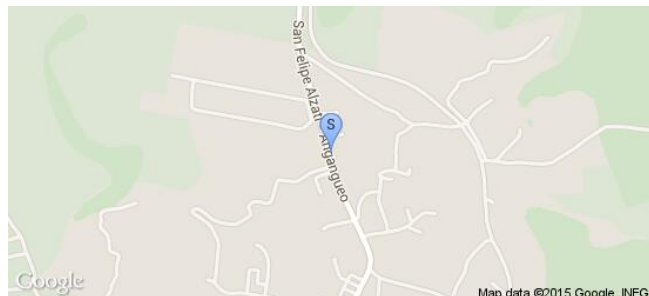

Sistema Integral de Monitoreo de Espectaculares

Reporte de recorrido

Usuario angelica.bedolla

Id Encuesta: 19827 - Ticket:3529 - Estatus: Autorizado

Período Electoral	CAMPAÑA
Ámbito	Local
Partido Político	PARTIDO VERDE ECOLOGISTA DE MÉXICO
Otro Partido	
Nombre Candidato	JUAN MANUEL MIRANDA MORA
Descripción del Cargo	PRESIDENTE MUNICIPAL
Otro Cargo	
Lema / Versión	CONTIGO Y CON JUSTICIA

Entidad	MICHOACÁN DE OCAMPO
Municipio	OCAMPO
Colonia	LOC. LA COFRADIA
Calle	CARR. OCAMPO ZITACUARO
Número	SN
Entre calle	NA
Y Calle	NA
C.P.	61465
Referencia	FRENTE A RESTAURAN
Distritos Federales	
Distritos Locales	DISTRITO XIII

Observaciones

Tamaño Ancho: 120 metros, alto: 2 metros

Tipo Anuncio MUROS

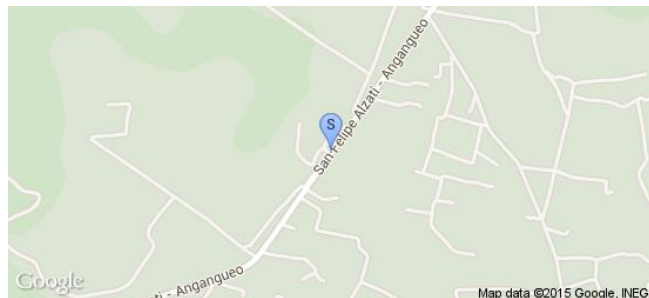

Sistema Integral de Monitoreo de Espectaculares
Reporte de recorrido

Usuario fernando.hoyos

Id Encuesta: 21301 - Ticket:3716 - Estatus: Autorizado

Período Electoral	CAMPAÑA
Ámbito	Local
Partido Político	PARTIDO VERDE ECOLOGISTA DE MÉXICO
Otro Partido	
Nombre Candidato	ILDEFONSO SOLIS HEREDIA
Descripción del Cargo	PRESIDENTE MUNICIPAL
Otro Cargo	
Lema / Versión	EL VERDE SI CUMPLE

Entidad	MICHOACÁN DE OCAMPO
Municipio	URUAPAN
Colonia	CUPATITZIO
Calle	CUPATITZIO
Número	150
Entre calle	LIC. PRIMO VERDAD
Y Calle	1A PRIVADA DE CUPATITZIO
C.P.	60070
Referencia	MANZANA DEL PANTEÓN MUNICIPAL
Distritos Federales	
Distritos Locales	DISTRITO XX

Observaciones	EN TERRAZA DE CASA
----------------------	--------------------

Tamaño	Ancho: 1 metros, alto: 1.5 metros
---------------	-----------------------------------

Tipo Anuncio	MANTAS
---------------------	--------



Sistema Integral de Monitoreo de Espectaculares

Reporte de recorrido

Usuario angelica.bedolla

Id Encuesta: 21870 - Ticket:3794 - Estatus: Autorizado

Período Electoral	CAMPAÑA
Ámbito	Local
Partido Político	PARTIDO VERDE ECOLOGISTA DE MÉXICO
Otro Partido	
Nombre Candidato	JUAN MANUEL MIRANDA MORA
Descripción del Cargo	PRESIDENTE MUNICIPAL
Otro Cargo	
Lema / Versión	CONTIGO Y CON JUSTICIA

Entidad	MICHOACÁN DE OCAMPO
Municipio	OCAMPO
Colonia	LOC. EMILIANO ZAPATA
Calle	CARR. OCAMPO AGANGUEO
Número	SN
Entre calle	NA
Y Calle	NA
C.P.	61450
Referencia	HOTEL DEL BOSQUE
Distritos Federales	
Distritos Locales	DISTRITO XIII

Observaciones

Tamaño Ancho: 2.5 metros, alto: 2 metros

Tipo Anuncio MANTAS

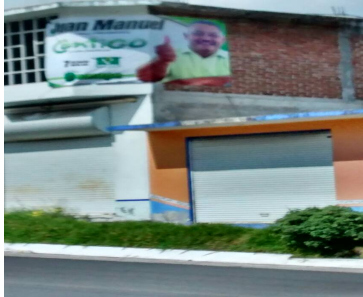

Sistema Integral de Monitoreo de Espectaculares

Reporte de recorrido

Usuario angelica.bedolla

Id Encuesta: 401 - Ticket:110 - Estatus:Autorizado

Período Electoral	CAMPAÑA
Ámbito	Local
Partido Político	PARTIDO VERDE ECOLOGISTA DE MÉXICO
Otro Partido	
Nombre Candidato	JOSÉ ASCENCIÓN ORIHUELA BARCENAS
Descripción del Cargo	GOBERNADOR
Otro Cargo	
Lema / Versión	PONIENDO ORDEN SALIMOS ADELANTE

Entidad	MICHOACÁN DE OCAMPO
Municipio	MORELIA
Colonia	EMPLEADO
Calle	BLVD GARCIA DE LEON
Número	999
Entre calle	AV VENTURA PUENTE
Y Calle	GILDARDO MAGAÑA
C.P.	58280
Referencia	FRENTE A GASOLINERA
Distritos Federales	
Distritos Locales	DISTRITO XVII

Observaciones

Tamaño Ancho: 10 metros, alto: 20 metros

Tipo Anuncio PANORÁMICOS

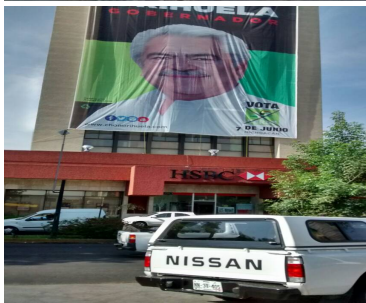

Sistema Integral de Monitoreo de Espectaculares

Reporte de recorrido

Usuario gerardo.martinezm

Id Encuesta: 58998 - Ticket:17624 - Estatus: Autorizado

Período Electoral	CAMPAÑA
Ámbito	Local
Partido Político	PARTIDO VERDE ECOLOGISTA DE MÉXICO
Otro Partido	
Nombre Candidato	JOSE ASCENCION ORIHUELA BARCENAS
Descripción del Cargo	GOBERNADOR
Otro Cargo	
Lema / Versión	INGLES Y COMPUTACIÓN PARA LOS JOVENES

Entidad	MICHOACÁN DE OCAMPO
Municipio	MORELIA
Colonia	RIVIERA
Calle	PERIFERICO PASEO DE LA REPUBLICA
Número	2769
Entre calle	CAMPO DEL GALLO
Y Calle	JOSE MARIA LOPEZ RAYON
C.P.	58260
Referencia	CERCANO A SALIA A PATZCUARO
Distritos Federales	
Distritos Locales	DISTRITO XVI

Observaciones NINGUNA

Tamaño Ancho: 8 metros, alto: 6 metros

Tipo Anuncio MARQUESINAS

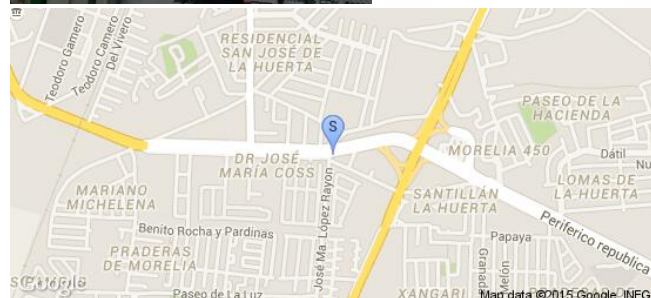

Sistema Integral de Monitoreo de Espectaculares

Reporte de recorrido

Usuario gerardo.martinezm

Id Encuesta: 58999 - Ticket:17624 - Estatus: Autorizado

Período Electoral	CAMPAÑA
Ámbito	Local
Partido Político	PARTIDO VERDE ECOLOGISTA DE MÉXICO
Otro Partido	
Nombre Candidato	JOSE ASCENCION ORIHUELA BARCENAS
Descripción del Cargo	GOBERNADOR
Otro Cargo	
Lema / Versión	BECAS PARA NO DEJAR LA ESCUELA

Entidad	MICHOACÁN DE OCAMPO
Municipio	MORELIA
Colonia	RIVIERA
Calle	CARRETERA SALIDA A PATZCUARO
Número	SIN NUMERO
Entre calle	CAMPO DEL GALLO
Y Calle	JOSE MARIA LOPEZ RAYON
C.P.	58260
Referencia	EN CRUCERO SALIDA A PATZCUARO
Distritos Federales	
Distritos Locales	DISTRITO XVI

Observaciones NINGUNA

Tamaño Ancho: 7 metros, alto: 10 metros

Tipo Anuncio PANORÁMICOS

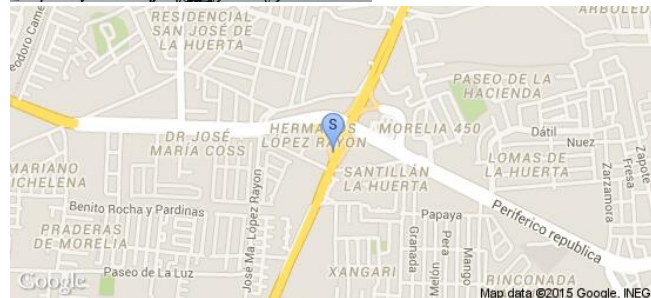

Sistema Integral de Monitoreo de Espectaculares

Reporte de recorrido

Usuario angelica.bedolla

Id Encuesta: 59468 - Ticket:17684 - Estatus: Autorizado

Período Electoral	CAMPAÑA
Ámbito	Local
Partido Político	PARTIDO VERDE ECOLOGISTA DE MÉXICO
Otro Partido	
Nombre Candidato	JOSÉ ASCENCION ORIHUELA BARCENAS
Descripción del Cargo	GOBERNADOR
Otro Cargo	
Lema / Versión	INGLES Y COMPUTACION EN TODOS LOS NIVELES

Entidad	MICHOACÁN DE OCAMPO
Municipio	MORELIA
Colonia	ERENDIRA
Calle	PERIFERICO PASEO DE LA REVOLUCION
Número	333
Entre calle	NA
Y Calle	NA
C.P.	58260
Referencia	TAPICERIA
Distritos Federales	
Distritos Locales	DISTRITO XI

Observaciones

Tamaño Ancho: 6 metros, alto: 4 metros

Tipo Anuncio PANORÁMICOS

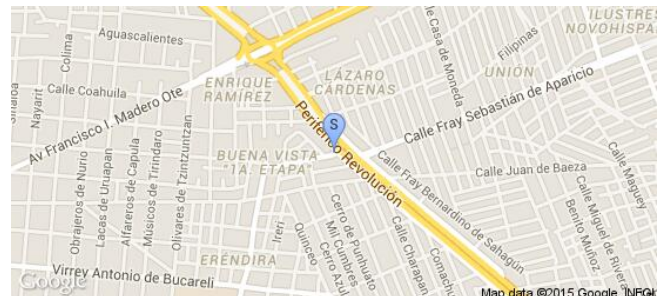

Sistema Integral de Monitoreo de Espectaculares

Reporte de recorrido

Usuario angelica.bedolla

Id Encuesta: 59470 - Ticket:17684 - Estatus:Autorizado

Período Electoral	CAMPAÑA
Ámbito	Local
Partido Político	PARTIDO VERDE ECOLOGISTA DE MÉXICO
Otro Partido	
Nombre Candidato	JOSÉ ASCENCION ORIHUELA BARCENAS
Descripción del Cargo	GOBERNADOR
Otro Cargo	
Lema / Versión	VALES DE PRIMER EMPLEO PARA JOVENES

Entidad	MICHOACÁN DE OCAMPO
Municipio	MORELIA
Colonia	PASCUAL ORTIZ RUBIO
Calle	PERIFÉRICO PASEO DE LA REPUBLICA
Número	SN
Entre calle	ACUEDUCTO
Y Calle	NA
C.P.	58260
Referencia	JUNTO A LA MAZDA
Distritos Federales	
Distritos Locales	DISTRITO XI

Observaciones

Tamaño Ancho: 8 metros, alto: 3 metros

Tipo Anuncio PANORÁMICOS



Sistema Integral de Monitoreo de Espectaculares

Reporte de recorrido

Usuario angelica.bedolla

Id Encuesta: 81 - Ticket:45 - Estatus:Autorizado

Período Electoral	CAMPAÑA
Ámbito	Local
Partido Político	PARTIDO VERDE ECOLOGISTA DE MÉXICO
Otro Partido	
Nombre Candidato	JOSÉ ASCENCIÓN ORIHUELA BARCENAS
Descripción del Cargo	GOBERNADOR
Otro Cargo	
Lema / Versión	PONIENDO ORDEN SALIMOS ADELANTE

Entidad	MICHOACÁN DE OCAMPO
Municipio	MORELIA
Colonia	DEL EMPLEADO
Calle	BLVD. GARCIA DE LEON
Número	999
Entre calle	ESQ. VENTURA PUENTE
Y Calle	EPITACIO HUERTA
C.P.	58260
Referencia	FRENTE A GASOLINERA
Distritos Federales	
Distritos Locales	DISTRITO XVII

Observaciones

Tamaño Ancho: 10 metros, alto: 20 metros

Tipo Anuncio PANORÁMICOS



Sistema Integral de Monitoreo de Espectaculares

Reporte de recorrido

Usuario andres.roman

Id Encuesta: 24614 - Ticket:4124 - Estatus:Autorizado

Período Electoral	CAMPAÑA
Ámbito	Local
Partido Político	PARTIDO VERDE ECOLOGISTA DE MÉXICO
Otro Partido	
Nombre Candidato	ISAIAS RODRIGUEZ
Descripción del Cargo	PRESIDENTE MUNICIPAL
Otro Cargo	
Lema / Versión	DALE UN NUEVO ROSTRO A TEMIXCO

Entidad	MORELOS
Municipio	TEMIXCO
Colonia	CAMPO EL RAYO
Calle	CARRETERA FEDERAL CUERNAVACA TAXCO
Número	SIN NUMERO
Entre calle	SIN NOMBRE
Y Calle	SIN NOMBRE
C.P.	62580
Referencia	SOBRE COLEGIO BRITÁNICO
Distritos Federales	
Distritos Locales	DISTRITO V

Observaciones

Tamaño Ancho: 12 metros, alto: 6 metros

Tipo Anuncio PANORÁMICOS

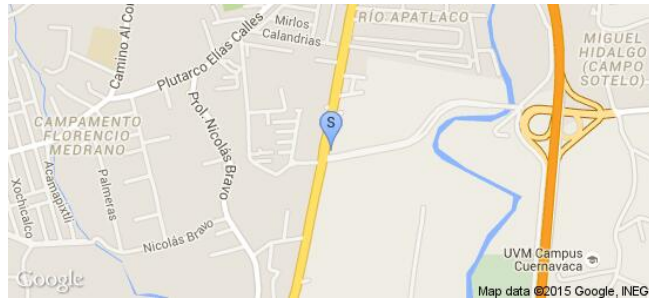
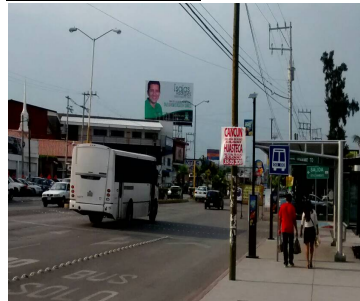

Sistema Integral de Monitoreo de Espectaculares

Reporte de recorrido

Usuario andres.roman

Id Encuesta: 25085 - Ticket:4181 - Estatus:Autorizado

Período Electoral	CAMPAÑA
Ámbito	Local
Partido Político	PARTIDO VERDE ECOLOGISTA DE MÉXICO
Otro Partido	
Nombre Candidato	FERNANDO ABARCA
Descripción del Cargo	PRESIDENTE MUNICIPAL
Otro Cargo	
Lema / Versión	PORQUE SOY COMO TU CAPAZ Y NO RAPAZ

Entidad	MORELOS
Municipio	ZACATEPEC
Colonia	CENTRO
Calle	CARRETERA JOJUTLA ZACATEPEC
Número	SIN NÚMERO
Entre calle	AV TECNOLÓGICO
Y Calle	SIN NOMBRE
C.P.	62780
Referencia	EN CRUCERO TEXCAL
Distritos Federales	
Distritos Locales	DISTRITO X

Observaciones SON TRES EN UNA SOLA BASE

Tamaño Ancho: 3 metros, alto: 2 metros

Tipo Anuncio MANTAS



Sistema Integral de Monitoreo de Espectaculares

Reporte de recorrido

Usuario beri.medina

Id Encuesta: 26259 - Ticket:4318 - Estatus:Autorizado

Período Electoral	CAMPAÑA
Ámbito	Local
Partido Político	PARTIDO VERDE ECOLOGISTA DE MÉXICO
Otro Partido	
Nombre Candidato	MARCELO GOMEZ SEGURA Y OTHON SANCHEZ VELA
Descripción del Cargo	PRESIDENTE MUNICIPAL
Otro Cargo	
Lema / Versión	RESCATEMOS AYALA

Entidad	MORELOS
Municipio	AYALA
Colonia	CENTRO
Calle	CARRETERA FEDERAL JOJUTLA TEPALCINGO
Número	SIN NUMERO
Entre calle	CARRETERA SAN RAFAEL ZARAGOZA
Y Calle	CARRETERA SAN JUAN CHINAMECA
C.P.	62715
Referencia	CRUCERO DE CHINAMECA
Distritos Federales	
Distritos Locales	DISTRITO XVI

Observaciones	COMPARTIDO DIPUTADO LOCAL Y AYUNTAMIENTO DE AYALA
----------------------	---

Tamaño Ancho: 6 metros, alto: 3 metros

Tipo Anuncio PANORÁMICOS

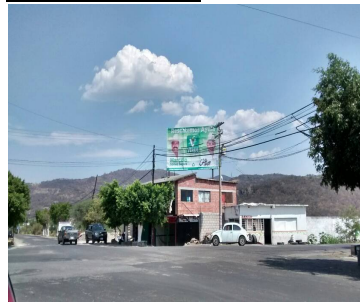
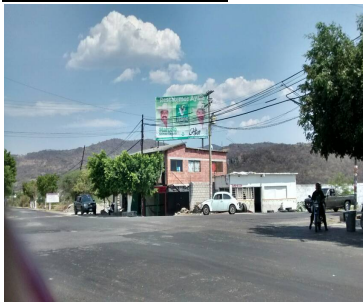

Sistema Integral de Monitoreo de Espectaculares

Reporte de recorrido

Usuario beri.medina

Id Encuesta: 40320 - Ticket:6336 - Estatus: Autorizado

Período Electoral CAMPAÑA
Ámbito Local

Entidad MORELOS
Municipio TEMIXCO
Colonia LAS ANIMAS
Calle EMILIANO ZAPATA
Número SIN NUMERO
Entre calle DEL RIO
Y Calle VIRGINIA FABREFAS
C.P. 62580
Referencia FTE A UNIDAD HABITACIONAL
Distritos Federales
Distritos Locales DISTRITO II

Partido Político PARTIDO VERDE ECOLOGISTA DE MÉXICO
Otro Partido
Nombre Candidato ISAIAS RODRIGUEZ
Descripción del Cargo PRESIDENTE MUNICIPAL
Otro Cargo
Lema / Versión PARA TI Y LOS QUE MAS TE IMPORTAN DALE UN NUEVO ROSTRO A TEMIXCO

Observaciones

Tamaño Ancho: 12 metros, alto: 10 metros

Tipo Anuncio MANTAS

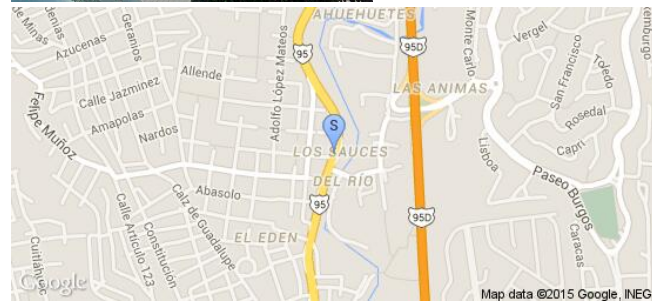

Sistema Integral de Monitoreo de Espectaculares

Reporte de recorrido

Usuario rosario.montes

Id Encuesta: 40945 - Ticket:6460 - Estatus: Autorizado

Período Electoral	CAMPAÑA
Ámbito	Local
Partido Político	PARTIDO VERDE ECOLOGISTA DE MÉXICO
Otro Partido	
Nombre Candidato	FERNANDO ABARCA
Descripción del Cargo	PRESIDENTE MUNICIPAL
Otro Cargo	
Lema / Versión	POR QUR SOY COMO TU CAPAZ Y NO RAPAZ

Entidad	MORELOS
Municipio	ZACATEPEC
Colonia	CRUCERO TEXCAL
Calle	CRUCERO TEXCAL
Número	S/N
Entre calle	AV TECNOLOGICO
Y Calle	CARRETERA A TEXCAL
C.P.	62780
Referencia	CRUCERO TEXCAL
Distritos Federales	
Distritos Locales	DISTRITO X

Observaciones

Tamaño Ancho: 4 metros, alto: 3 metros

Tipo Anuncio PANORÁMICOS

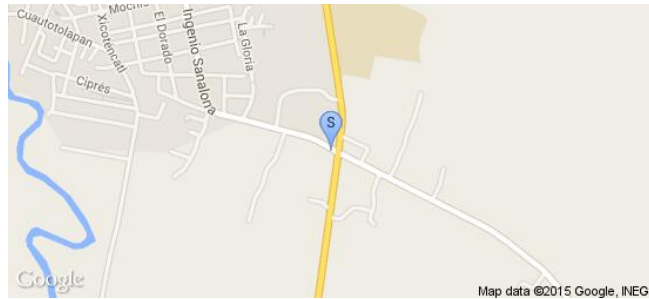
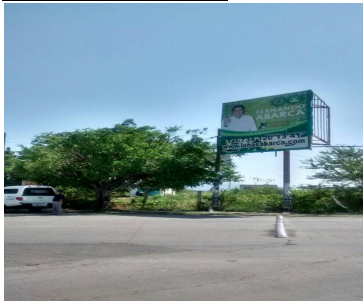

Sistema Integral de Monitoreo de Espectaculares

Reporte de recorrido

Usuario enrique.garciaa

Id Encuesta: 41389 - Ticket:6544 - Estatus:Autorizado

Período Electoral	CAMPAÑA
Ámbito	Local
Partido Político	PARTIDO VERDE ECOLOGISTA DE MÉXICO
Otro Partido	
Nombre Candidato	OTHON MARCELO GOMEZ SEGURA
Descripción del Cargo	DIPUTADO LOCAL
Otro Cargo	
Lema / Versión	RESCATEMOS AYALA

Entidad	MORELOS
Municipio	AYALA
Colonia	CENTRO
Calle	BENITO JUAREZ
Número	S/N
Entre calle	LAZARO CARDENAS
Y Calle	SIN NOMBRE
C.P.	62733
Referencia	A 100 METROS DE AYUNTAMINETO
Distritos Federales	
Distritos Locales	DISTRITO XVI

Observaciones	MARCELO GOMEZ SEGURA PRESIDENTE MUNICIPAL AYALA
----------------------	---

Tamaño Ancho: 6 metros, alto: 3 metros

Tipo Anuncio MANTAS



Sistema Integral de Monitoreo de Espectaculares

Reporte de recorrido

Usuario enrique.garciaa

Id Encuesta: 41390 - Ticket:6544 - Estatus: Autorizado

Período Electoral	CAMPAÑA
Ámbito	Local
Partido Político	PARTIDO VERDE ECOLOGISTA DE MÉXICO
Otro Partido	
Nombre Candidato	OTHON MARCELO GOMEZ SEGURA
Descripción del Cargo	DIPUTADO LOCAL
Otro Cargo	
Lema / Versión	RESCATEMOS AYALA

Entidad	MORELOS
Municipio	AYALA
Colonia	CENTRO
Calle	PABLO TORRES BURGOS
Número	S/N
Entre calle	11 DE MARZO
Y Calle	10 DE ABRIL
C.P.	62700
Referencia	FRENTE A IGLESIA SAN JOSE
Distritos Federales	
Distritos Locales	DISTRITO VI

Observaciones	MARCELO GOMEZ SEGURA PRESIDENCIA MUNICIPAL
----------------------	--

Tamaño Ancho: 6 metros, alto: 3 metros

Tipo Anuncio PANORÁMICOS

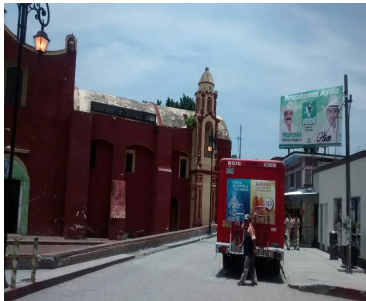

Sistema Integral de Monitoreo de Espectaculares

Reporte de recorrido

Usuario enrique.garciaa

Id Encuesta: 41391 - Ticket:6544 - Estatus:Autorizado

Período Electoral	CAMPAÑA
Ámbito	Local
Partido Político	PARTIDO VERDE ECOLOGISTA DE MÉXICO
Otro Partido	
Nombre Candidato	OTHON MARCELO GOMEZ SEGURA
Descripción del Cargo	DIPUTADO LOCAL
Otro Cargo	
Lema / Versión	REACATEMOA AYALA

Entidad	MORELOS
Municipio	AYALA
Colonia	CENTRO
Calle	PABLO TORRES BURGOS
Número	S/N
Entre calle	11 DE MARZO
Y Calle	10 DE ABRIL
C.P.	62700
Referencia	A 100 METROS ZOCALO DE AYALA
Distritos Federales	
Distritos Locales	DISTRITO XII

Observaciones MARCELO GOMEZ SEGURA PM AYALA

Tamaño Ancho: 6 metros, alto: 3 metros

Tipo Anuncio MANTAS

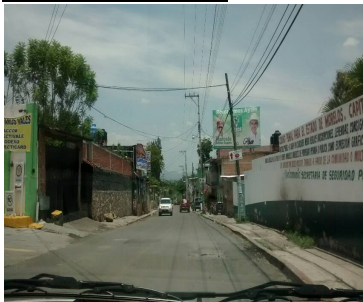

Sistema Integral de Monitoreo de Espectaculares
Reporte de recorrido

Usuario enrique.garciaa

Id Encuesta: 41392 - Ticket:6544 - Estatus: Autorizado

Período Electoral	CAMPAÑA
Ámbito	Local
Partido Político	PARTIDO VERDE ECOLOGISTA DE MÉXICO
Otro Partido	
Nombre Candidato	OTHON MARCELO GOMEZ SEGURA
Descripción del Cargo	DIPUTADO LOCAL
Otro Cargo	
Lema / Versión	RESCSTEMOS AYALA

Entidad	MORELOS
Municipio	AYALA
Colonia	CENTRO
Calle	CARRETERA CUAUTLA JOJUTLA
Número	S/N
Entre calle	VILLAVERDE 1
Y Calle	VILLAVERDE 2
C.P.	62700
Referencia	BALNEAREO ASOCOCHÉ
Distritos Federales	
Distritos Locales	DISTRITO XII

Observaciones
Tamaño Ancho: 15 metros, alto: 3 metros

Tipo Anuncio MANTAS

Sistema Integral de Monitoreo de Espectaculares
Reporte de recorrido

Usuario enrique.garciaa

Id Encuesta: 41393 - Ticket:6544 - Estatus: Autorizado

Período Electoral	CAMPAÑA
Ámbito	Local
Partido Político	PARTIDO VERDE ECOLOGISTA DE MÉXICO
Otro Partido	
Nombre Candidato	OTHON MARCELO GOMEZ SEGURA
Descripción del Cargo	DIPUTADO LOCAL
Otro Cargo	
Lema / Versión	RESCATEMOS AYALA

Entidad	MORELOS
Municipio	AYALA
Colonia	NUEVA RAFAEL MERINO
Calle	CARRETER CUAUTLA JOJUTLA
Número	S/N
Entre calle	TRUNFO
Y Calle	OTILIO MONTAÑO
C.P.	62713
Referencia	RESTAURANT BAR LA GAVIOTA
Distritos Federales	
Distritos Locales	DISTRITO XVI

Observaciones	MARCELO GOMEZ
----------------------	---------------

Tamaño	Ancho: 6 metros, alto: 3 metros
---------------	---------------------------------

Tipo Anuncio	MANTAS
---------------------	--------



Sistema Integral de Monitoreo de Espectaculares

Reporte de recorrido

Usuario andres.roman

Id Encuesta: 41950 - Ticket:6617 - Estatus: Autorizado

Período Electoral	CAMPAÑA
Ámbito	Local
Partido Político	PARTIDO VERDE ECOLOGISTA DE MÉXICO
Otro Partido	
Nombre Candidato	PEPE CASAS
Descripción del Cargo	PRESIDENTE MUNICIPAL
Otro Cargo	
Lema / Versión	HUITZILAC TE QUIERO; TE QUIERO BIEN

Entidad	MORELOS
Municipio	HUITZILAC
Colonia	TRES MARIAS
Calle	CARRETERA TRES MARIAS HUITZILAC
Número	SIN NUMERO
Entre calle	CARRETERA FEDERAL MEXICO CUERNAVACA
Y Calle	AUTOPISTA MEXICO CUERNAVACA
C.P.	62510
Referencia	EN CRUCERO TRES MARIAS HUITZILAC
Distritos Federales	
Distritos Locales	DISTRITO I

Observaciones

Tamaño Ancho: 8 metros, alto: 6 metros

Tipo Anuncio PANORÁMICOS

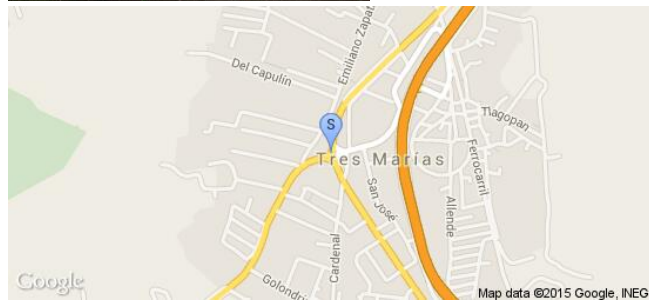

Sistema Integral de Monitoreo de Espectaculares
Reporte de recorrido

Usuario andres.roman

Id Encuesta: 41953 - Ticket:6617 - Estatus: Autorizado

Período Electoral	CAMPAÑA
Ámbito	Local
Partido Político	PARTIDO VERDE ECOLOGISTA DE MÉXICO
Otro Partido	
Nombre Candidato	PEPE CASAS
Descripción del Cargo	PRESIDENTE MUNICIPAL
Otro Cargo	
Lema / Versión	GESTIÓN EN MOVIMIENTO

Entidad	MORELOS
Municipio	HUITZILAC
Colonia	TRES MARIAS
Calle	CARRETERA FEDERAL MEXICO CUERNAVACA
Número	SIN NÚMERO
Entre calle	AUTOPISTA MEXICO CUERNAVACA
Y Calle	SIN NOMBRE
C.P.	62510
Referencia	CERCA CRUCERO TRES MARIAS HUITZILAC
Distritos Federales	
Distritos Locales	DISTRITO I

Observaciones
Tamaño Ancho: 6 metros, alto: 4 metros

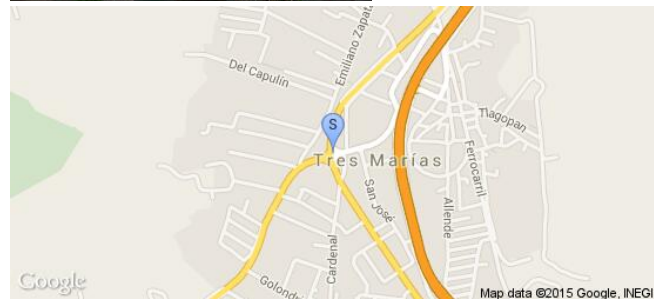
Tipo Anuncio MANTAS

Sistema Integral de Monitoreo de Espectaculares
Reporte de recorrido

Usuario javier.ramirez

Id Encuesta: 19459 - Ticket:3474 - Estatus:Autorizado

Período Electoral	CAMPAÑA
Ámbito	Local
Partido Político	PARTIDO VERDE ECOLOGISTA DE MÉXICO
Otro Partido	
Nombre Candidato	ELIUD MORENO
Descripción del Cargo	DIPUTADO LOCAL
Otro Cargo	
Lema / Versión	JUNTOS LO HAREMOS MEJOR

Entidad	NUEVO LEÓN
Municipio	GUADALUPE
Colonia	CENTRO
Calle	PREDIO VALDIO
Número	S.N.
Entre calle	SIN NOMBRE
Y Calle	PREDIO VALDIO
C.P.	67190
Referencia	PREDIO VALDIO
Distritos Federales	
Distritos Locales	DISTRITO XIII

Observaciones	MUCHAS LONILLAS EN ESTE PREDIO
----------------------	--------------------------------

Tamaño	Ancho: 1 metros, alto: 0.5 metros
---------------	-----------------------------------



Tipo Anuncio	MANTAS
---------------------	--------

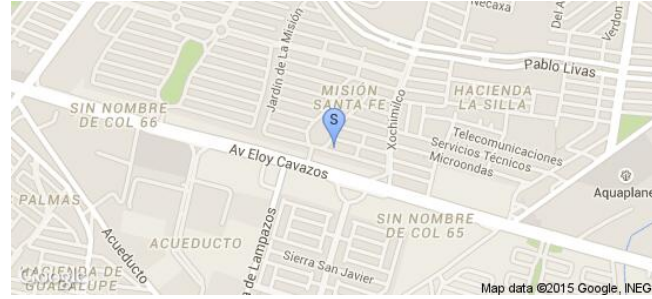

Sistema Integral de Monitoreo de Espectaculares

Reporte de recorrido

Usuario juancarlos.silva

Id Encuesta: 19897 - Ticket:3539 - Estatus: Autorizado

Período Electoral	CAMPAÑA
Ámbito	Local
Partido Político	PARTIDO VERDE ECOLOGISTA DE MÉXICO
Otro Partido	
Nombre Candidato	KARLA MARTINEZ
Descripción del Cargo	DIPUTADO LOCAL
Otro Cargo	
Lema / Versión	POR QUE SOY COMO TU

Entidad	NUEVO LEÓN
Municipio	APODACA
Colonia	CENTRO
Calle	AV MIGUEL ALEMAN
Número	SN
Entre calle	RETORNO
Y Calle	CONCORDIA
C.P.	66600
Referencia	AGENCIA. MODELO
Distritos Federales	
Distritos Locales	DISTRITO II

Observaciones ARBOL NO DEJA VER

Tamaño Ancho: 10 metros, alto: 6 metros

Tipo Anuncio PANORÁMICOS

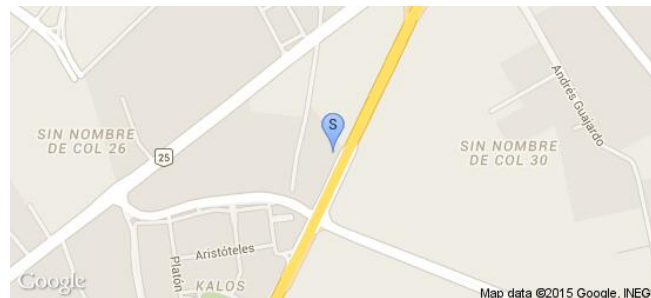

Sistema Integral de Monitoreo de Espectaculares

Reporte de recorrido

Usuario juancarlos.silva

Id Encuesta: 19902 - Ticket:3539 - Estatus:Autorizado

Período Electoral	CAMPAÑA
Ámbito	Local
Partido Político	PARTIDO VERDE ECOLOGISTA DE MÉXICO
Otro Partido	
Nombre Candidato	HIPOLITO CARDENAS
Descripción del Cargo	PRESIDENTE MUNICIPAL
Otro Cargo	
Lema / Versión	SN

Entidad	NUEVO LEÓN
Municipio	APODACA
Colonia	SANTA FE
Calle	AV MIGUEL ALEMAN
Número	SN
Entre calle	ISIDORO SEPULVEDA
Y Calle	SAN CRISTOBAL
C.P.	66632
Referencia	ENFRENTE DE VOLVO
Distritos Federales	
Distritos Locales	DISTRITO II

Observaciones TERMINA PASO A DESNIVEL

Tamaño Ancho: 9 metros, alto: 6 metros

Tipo Anuncio PANORÁMICOS

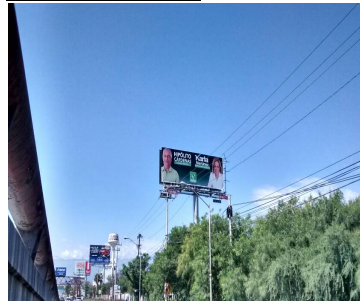
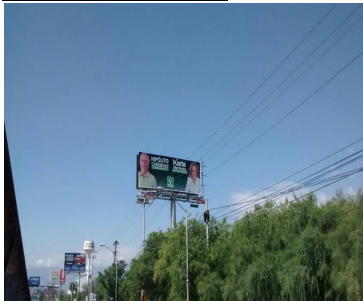

Sistema Integral de Monitoreo de Espectaculares
Reporte de recorrido

Usuario juancarlos.silva

Id Encuesta: 20532 - Ticket:3613 - Estatus:Autorizado

Período Electoral	CAMPAÑA
Ámbito	Local
Partido Político	PARTIDO VERDE ECOLOGISTA DE MÉXICO
Otro Partido	
Nombre Candidato	NEMO GUADIANA
Descripción del Cargo	PRESIDENTE MUNICIPAL
Otro Cargo	
Lema / Versión	POR UN ESCOBEDO MEJOR

Entidad	NUEVO LEÓN
Municipio	GENERAL ESCOBEDO
Colonia	SAN GENARO
Calle	AV ACUEDUCTO
Número	SN
Entre calle	MIGUEL F MARTINEZ
Y Calle	OBRERO MUNDIAL
C.P.	66072
Referencia	KINDER
Distritos Federales	
Distritos Locales	DISTRITO III

Observaciones	KINDER
----------------------	--------

Tamaño	Ancho: 12 metros, alto: 2 metros
---------------	----------------------------------

Tipo Anuncio	MUROS
---------------------	-------



Sistema Integral de Monitoreo de Espectaculares

Reporte de recorrido

Usuario juancarlos.silva

Id Encuesta: 20632 - Ticket:3627 - Estatus: Autorizado

Período Electoral	CAMPAÑA
Ámbito	Local
Partido Político	PARTIDO VERDE ECOLOGISTA DE MÉXICO
Otro Partido	
Nombre Candidato	MEMO GUADIANA
Descripción del Cargo	PRESIDENTE MUNICIPAL
Otro Cargo	
Lema / Versión	AHORA SI

Entidad	NUEVO LEÓN
Municipio	GENERAL ESCOBEDO
Colonia	SOBRE CARRETERA LAREDO
Calle	SENDERO
Número	SN
Entre calle	CARRETERA A LAREDO
Y Calle	CARRETERA A COLOMBIA
C.P.	66050
Referencia	ATRAS METRO
Distritos Federales	
Distritos Locales	DISTRITO III

Observaciones SO

Tamaño Ancho: 14 metros, alto: 6 metros

Tipo Anuncio PANORÁMICOS



Sistema Integral de Monitoreo de Espectaculares

Reporte de recorrido

Usuario juancarlos.silva

Id Encuesta: 23285 - Ticket:3979 - Estatus: Autorizado

Período Electoral	CAMPAÑA
Ámbito	Local
Partido Político	PARTIDO VERDE ECOLOGISTA DE MÉXICO
Otro Partido	
Nombre Candidato	KARLA MARTÍNEZ
Descripción del Cargo	DIPUTADO LOCAL
Otro Cargo	
Lema / Versión	PORQUE SOY COMO TU

Entidad	NUEVO LEÓN
Municipio	APODACA
Colonia	CENTRO
Calle	AV MIGUEL ALEMÁN
Número	SN
Entre calle	CONCORDIA
Y Calle	RETORNO
C.P.	66600
Referencia	SR
Distritos Federales	
Distritos Locales	DISTRITO II

Observaciones SO

Tamaño Ancho: 12 metros, alto: 5 metros

Tipo Anuncio PANORÁMICOS

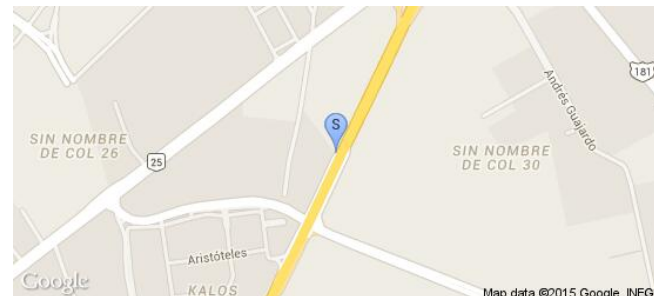

Sistema Integral de Monitoreo de Espectaculares

Reporte de recorrido

Usuario juancarlos.silva

Id Encuesta: 23412 - Ticket:3995 - Estatus: Autorizado

Período Electoral	CAMPAÑA
Ámbito	Local
Partido Político	PARTIDO VERDE ECOLOGISTA DE MÉXICO
Otro Partido	
Nombre Candidato	HIPOLITO CARDENAS
Descripción del Cargo	PRESIDENTE MUNICIPAL
Otro Cargo	
Lema / Versión	SL

Entidad	NUEVO LEÓN
Municipio	APODACA
Colonia	HACIENDA LA FE
Calle	AV MIGUEL ALEMÁN
Número	SN
Entre calle	ISIDORO SEPULVEDA
Y Calle	ORION
C.P.	66634
Referencia	SR
Distritos Federales	
Distritos Locales	DISTRITO II

Observaciones SO

Tamaño Ancho: 14 metros, alto: 6 metros

Tipo Anuncio PANORÁMICOS



Sistema Integral de Monitoreo de Espectaculares

Reporte de recorrido

Usuario hector.bailon

Id Encuesta: 23476 - Ticket:4001 - Estatus:Autorizado

Período Electoral	CAMPAÑA
Ámbito	Local
Partido Político	PARTIDO VERDE ECOLOGISTA DE MÉXICO
Otro Partido	
Nombre Candidato	NEMO GUADIANA
Descripción del Cargo	PRESIDENTE MUNICIPAL
Otro Cargo	
Lema / Versión	SIN LEMA

Entidad	NUEVO LEÓN
Municipio	GENERAL ESCOBEDO
Colonia	VALLE DEL CANADA
Calle	CARR A LAREDO
Número	1100
Entre calle	SENDERO
Y Calle	SIN NOMBRE
C.P.	66050
Referencia	PLOMERIA GARCIA
Distritos Federales	
Distritos Locales	DISTRITO III

Observaciones CHECAR DISTRITO LOCAL

Tamaño Ancho: 10 metros, alto: 5 metros

Tipo Anuncio PANORÁMICOS

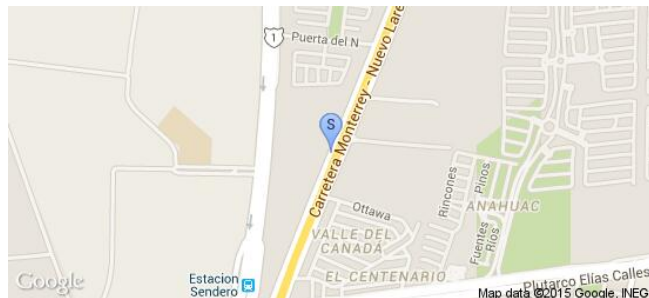

Sistema Integral de Monitoreo de Espectaculares

Reporte de recorrido

Usuario juancarlos.silva

Id Encuesta: 24054 - Ticket:4064 - Estatus: Autorizado

Período Electoral	CAMPAÑA
Ámbito	Local
Partido Político	PARTIDO VERDE ECOLOGISTA DE MÉXICO
Otro Partido	
Nombre Candidato	HIPOLITO MARTINEZ
Descripción del Cargo	PRESIDENTE MUNICIPAL
Otro Cargo	
Lema / Versión	EL APODACA QUE TODOS QUEREMOS VER

Entidad	NUEVO LEÓN
Municipio	APODACA
Colonia	MODERNO APODACA
Calle	AV MIGUEL ALEMÁN
Número	SN
Entre calle	JIMÉNEZ
Y Calle	PADRE MIER
C.P.	66600
Referencia	SR
Distritos Federales	
Distritos Locales	DISTRITO II

Observaciones SO

Tamaño Ancho: 12 metros, alto: 5 metros

Tipo Anuncio PANORÁMICOS



Sistema Integral de Monitoreo de Espectaculares
Reporte de recorrido

Usuario hector.bailon

Id Encuesta: 24199 - Ticket:4080 - Estatus:Autorizado

Período Electoral	CAMPAÑA
Ámbito	Local

Partido Político	PARTIDO VERDE ECOLOGISTA DE MÉXICO
Otro Partido	
Nombre Candidato	NEMO GUADIANA
Descripción del Cargo	PRESIDENTE MUNICIPAL
Otro Cargo	
Lema / Versión	NEMO GUADIANA

Observaciones	ACTO DE CAMPAÑA
----------------------	-----------------

Entidad	NUEVO LEÓN
Municipio	GENERAL ESCOBEDO
Colonia	CENTRO
Calle	CARR A LAREDO
Número	SN
Entre calle	JUAREZ
Y Calle	CARR A LAREDO
C.P.	66050
Referencia	CRUCERO
Distritos Federales	
Distritos Locales	DISTRITO III

Tamaño	Ancho: 1.5 metros, alto: 2 metros
---------------	-----------------------------------



Tipo Anuncio	MANTAS
---------------------	--------



Sistema Integral de Monitoreo de Espectaculares
Reporte de recorrido

Usuario hector.bailon

Id Encuesta: 24675 - Ticket:4134 - Estatus: Autorizado

Período Electoral CAMPAÑA
Ámbito Local

Partido Político PARTIDO VERDE ECOLOGISTA DE MÉXICO

Otro Partido
Nombre Candidato GENERICO

Descripción del Cargo INSTITUCIONAL LOCAL

Otro Cargo
Lema / Versión EN EL VERDE TRABAJAMOS POR LO QUE TE IMPORTA

Observaciones CHECAR DISYRITO LOCAL

Entidad NUEVO LEÓN
Municipio GENERAL ESCOBEDO
Colonia SIN COLONIA
Calle CARR A LAREDO
Número 318
Entre calle SIN
Y Calle SIN
C.P. 66050
Referencia FTENTE A GASOLINERA
Distritos Federales
Distritos Locales DISTRITO III

Tamaño Ancho: 20 metros, alto: 15 metros

Tipo Anuncio PANORÁMICOS

Sistema Integral de Monitoreo de Espectaculares

Reporte de recorrido

Usuario javier.ramirez

Id Encuesta: 24931 - Ticket:4164 - Estatus:Autorizado

Período Electoral	CAMPAÑA
Ámbito	Local
Partido Político	PARTIDO VERDE ECOLOGISTA DE MÉXICO
Otro Partido	
Nombre Candidato	RAUL LOZANO
Descripción del Cargo	DIPUTADO LOCAL
Otro Cargo	
Lema / Versión	POR UN GUADALUPE DIFERENTE

Entidad	NUEVO LEÓN
Municipio	GUADALUPE
Colonia	LIBERTAD
Calle	CONSTITUCIÓN
Número	S.N.
Entre calle	METROPOLITANO
Y Calle	SABINAS
C.P.	67130
Referencia	VOALIDAD PRINCIPAL
Distritos Federales	
Distritos Locales	DISTRITO VIII

Observaciones TERRENO SOLO VALDIO

Tamaño Ancho: 10 metros, alto: 4 metros

Tipo Anuncio PANORÁMICOS



Sistema Integral de Monitoreo de Espectaculares

Reporte de recorrido

Usuario javier.ramirez

Id Encuesta: 24933 - Ticket:4164 - Estatus:Autorizado

Período Electoral	CAMPAÑA
Ámbito	Local
Partido Político	PARTIDO VERDE ECOLOGISTA DE MÉXICO
Otro Partido	
Nombre Candidato	RAUL LOZANO
Descripción del Cargo	DIPUTADO LOCAL
Otro Cargo	
Lema / Versión	POR UN GUADALUPE DIFERENTE

Entidad	NUEVO LEÓN
Municipio	GUADALUPE
Colonia	JARDINES DE NUEVA LINDA VISTA
Calle	CONSTITUCIÓN
Número	S.N.
Entre calle	FRENTE RIO SANTA CATARINA
Y Calle	FRENTE A RIO DE SANTA CATARINA
C.P.	67130
Referencia	AVENIDA PRINCIPAL
Distritos Federales	
Distritos Locales	DISTRITO VIII

Observaciones ABAJO HAY PUBLICIDAD PARTICULAR

Tamaño Ancho: 8 metros, alto: 4 metros

Tipo Anuncio PANORÁMICOS



Sistema Integral de Monitoreo de Espectaculares

Reporte de recorrido

Usuario javier.ramirez

Id Encuesta: 25248 - Ticket:4199 - Estatus: Autorizado

Período Electoral	CAMPAÑA
Ámbito	Local
Partido Político	PARTIDO VERDE ECOLOGISTA DE MÉXICO
Otro Partido	
Nombre Candidato	RAUL LOZANO
Descripción del Cargo	DIPUTADO LOCAL
Otro Cargo	
Lema / Versión	POR UN GUADALUPE DIFERENTE

Entidad	NUEVO LEÓN
Municipio	GUADALUPE
Colonia	EL SABINO
Calle	JUÁREZ
Número	1312
Entre calle	SAN FRANCISCO
Y Calle	SAN DIEGO
C.P.	67150
Referencia	AVANTE NEGOCIO DE VENTAS DE LLANTAS
Distritos Federales	
Distritos Locales	DISTRITO XV

Observaciones FRENTE A FAACIA GUADALAJARA

Tamaño Ancho: 10 metros, alto: 4 metros

Tipo Anuncio PANORÁMICOS



Sistema Integral de Monitoreo de Espectaculares

Reporte de recorrido

Usuario pablo.jasso

Id Encuesta: 25307 - Ticket:4205 - Estatus: Autorizado

Período Electoral	CAMPAÑA
Ámbito	Local
Partido Político	PARTIDO VERDE ECOLOGISTA DE MÉXICO
Otro Partido	
Nombre Candidato	MAURICIO MONCADA
Descripción del Cargo	DIPUTADO LOCAL
Otro Cargo	
Lema / Versión	POR UN NUEVO LEON FUERTE

Entidad	NUEVO LEÓN
Municipio	MONTERREY
Colonia	CENTRO
Calle	CUAUHTEMOC
Número	535
Entre calle	TAPIA
Y Calle	ISAAC GARZA
C.P.	64720
Referencia	MEDIA CUADRA HOSPITAL OCA
Distritos Federales	
Distritos Locales	DISTRITO V

Observaciones

Tamaño Ancho: 12 metros, alto: 10 metros

Tipo Anuncio PANORÁMICOS



Sistema Integral de Monitoreo de Espectaculares

Reporte de recorrido

Usuario javier.ramirez

Id Encuesta: 25583 - Ticket:4236 - Estatus: Autorizado

Período Electoral	CAMPAÑA
Ámbito	Local
Partido Político	PARTIDO VERDE ECOLOGISTA DE MÉXICO
Otro Partido	
Nombre Candidato	BLANCA VERA
Descripción del Cargo	DIPUTADO LOCAL
Otro Cargo	
Lema / Versión	SOY TU GENTE

Entidad	NUEVO LEÓN
Municipio	GUADALUPE
Colonia	21 DE ENERO
Calle	SAN SEBASTIÁN
Número	ESQUINA
Entre calle	SAN SEBASTIÁN
Y Calle	LOPEZ MATEOS
C.P.	67160
Referencia	ARRIBA DE PLAZA COMERCIAL
Distritos Federales	
Distritos Locales	DISTRITO XIV

Observaciones ESTA EN UNA Y GRIEGA

Tamaño Ancho: 6 metros, alto: 2 metros

Tipo Anuncio PANORÁMICOS

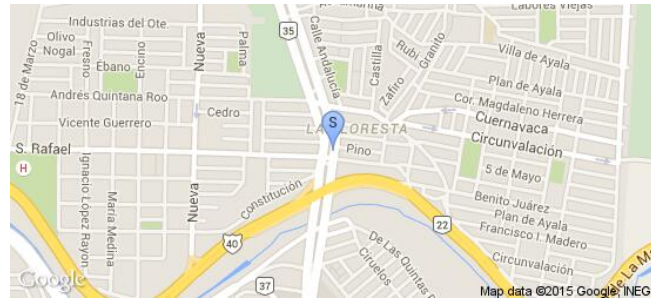
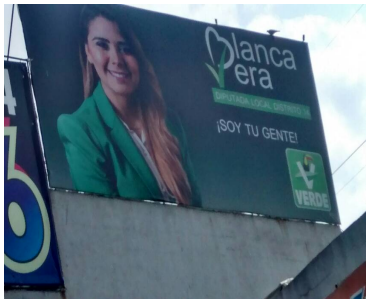
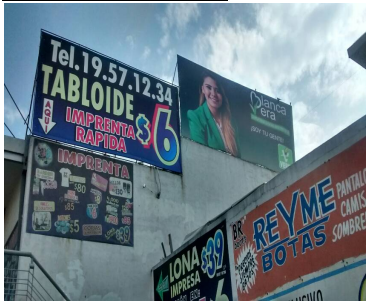

Sistema Integral de Monitoreo de Espectaculares
Reporte de recorrido

Usuario javier.ramirez

Id Encuesta: 25584 - Ticket:4236 - Estatus:Autorizado

Período Electoral	CAMPAÑA
Ámbito	Local
Partido Político	PARTIDO VERDE ECOLOGISTA DE MÉXICO
Otro Partido	
Nombre Candidato	BLANCA VERA
Descripción del Cargo	DIPUTADO LOCAL
Otro Cargo	
Lema / Versión	SOY TU GENTE

Entidad	NUEVO LEÓN
Municipio	GUADALUPE
Colonia	JARDINEZ DE SAN RAFAEL
Calle	MIGUEL DE LA MADRID
Número	S.N.
Entre calle	ADOLFO LOPEZ MATEOS
Y Calle	MIGUEL DE LA MADRID
C.P.	67110
Referencia	SOBRE CARRETERA LIBRE ALTA VELOCIDAD
Distritos Federales	
Distritos Locales	DISTRITO VIII

Observaciones	ESTA SOBRE AVENIDA
----------------------	--------------------

Tamaño	Ancho: 7 metros, alto: 4 metros
---------------	---------------------------------

Tipo Anuncio	PANORÁMICOS
---------------------	-------------



Sistema Integral de Monitoreo de Espectaculares

Reporte de recorrido

Usuario javier.ramirez

Id Encuesta: 26028 - Ticket:4290 - Estatus:Autorizado

Período Electoral	CAMPAÑA
Ámbito	Local
Partido Político	PARTIDO VERDE ECOLOGISTA DE MÉXICO
Otro Partido	
Nombre Candidato	ANGÉLICA AYALA
Descripción del Cargo	DIPUTADO LOCAL
Otro Cargo	
Lema / Versión	USTEDES SON MI COMPROMISO

Entidad	NUEVO LEÓN
Municipio	MONTERREY
Colonia	CARACOL
Calle	GARZA SADA
Número	ESQUINA
Entre calle	PEDRO MARTÍNEZ
Y Calle	2A. ZONA
C.P.	64810
Referencia	FRENTE A GASOLINERA PEMEX
Distritos Federales	
Distritos Locales	DISTRITO VII

Observaciones FRENTE A ROTONDA A GARZA SADA

Tamaño Ancho: 6 metros, alto: 2 metros

Tipo Anuncio PANORÁMICOS

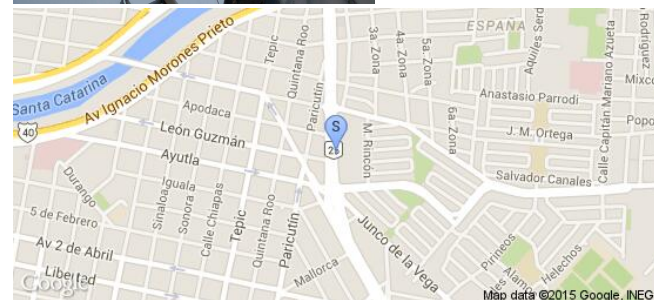

Sistema Integral de Monitoreo de Espectaculares
Reporte de recorrido

Usuario javier.ramirez

Id Encuesta: 26155 - Ticket:4304 - Estatus:Autorizado

Período Electoral	CAMPAÑA
Ámbito	Local
Partido Político	PARTIDO VERDE ECOLOGISTA DE MÉXICO
Otro Partido	
Nombre Candidato	GENERICO
Descripción del Cargo	GOBERNADOR
Otro Cargo	
Lema / Versión	LA NUEVA OPCIÓN PARA NIEVO LEON

Entidad	NUEVO LEÓN
Municipio	MONTERREY
Colonia	INDEPENDENCIA
Calle	LIBERTAD
Número	ESQUINA
Entre calle	DURANGO
Y Calle	LIBERTAD
C.P.	64810
Referencia	ESQUINA
Distritos Federales	
Distritos Locales	DISTRITO X

Observaciones	ES BARDA EN ESQUINA DE VIVIENDA
----------------------	---------------------------------

Tamaño	Ancho: 5 metros, alto: 2 metros
---------------	---------------------------------



Tipo Anuncio	MUROS
---------------------	-------

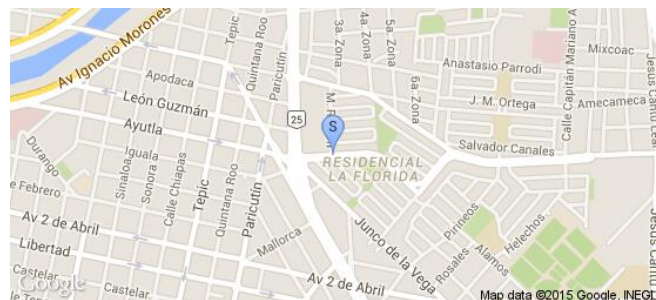

Sistema Integral de Monitoreo de Espectaculares
Reporte de recorrido

Usuario javier.ramirez

Id Encuesta: 26292 - Ticket:4323 - Estatus: Autorizado

Período Electoral CAMPAÑA
Ámbito Local

Partido Político PARTIDO VERDE ECOLOGISTA DE MÉXICO

Otro Partido
Nombre Candidato NO INDICA

Descripción del Cargo GOBERNADOR

Otro Cargo
Lema / Versión LA NUEVA OPCIÓN PARA PARA NUEVO LEON

Observaciones CASA HABITACIÓN

Entidad NUEVO LEÓN

Municipio MONTERREY

Colonia CARACOL

Calle HICKMAN

Número ESQUINA

Entre calle 7A. ZONA

Y Calle 8A. ZONA

C.P. 64810

Referencia ESQUINA

Distritos Federales
Distritos Locales DISTRITO X

Tamaño Ancho: 4 metros, alto: 1.5 metros

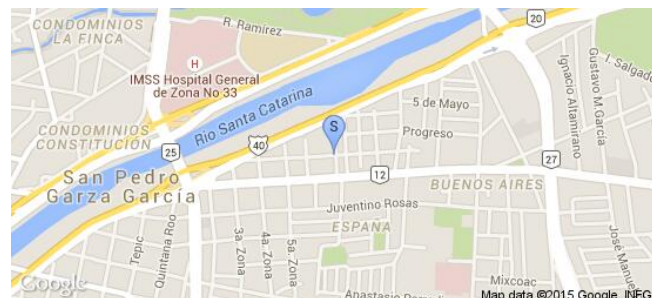
Tipo Anuncio MUROS

Sistema Integral de Monitoreo de Espectaculares

Reporte de recorrido

Usuario juancarlos.silva

Id Encuesta: 26517 - Ticket:4350 - Estatus: Autorizado

Período Electoral	CAMPAÑA
Ámbito	Local
Partido Político	PARTIDO VERDE ECOLOGISTA DE MÉXICO
Otro Partido	
Nombre Candidato	SN
Descripción del Cargo	PRESIDENTE MUNICIPAL
Otro Cargo	
Lema / Versión	VALES DE PRIMER EMPLEO PARA JÓVENES

Entidad	NUEVO LEÓN
Municipio	GUADALUPE
Colonia	3 CAMINOS NORTE
Calle	CARRETERA REYNOSA
Número	SN
Entre calle	PRIMAVERA
Y Calle	CORTEZA
C.P.	67190
Referencia	SO
Distritos Federales	
Distritos Locales	DISTRITO XI

Observaciones SO

Tamaño Ancho: 1 metros, alto: 2 metros

Tipo Anuncio PARABUSES

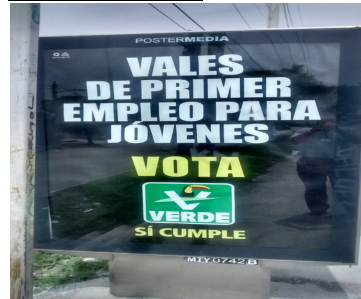

Sistema Integral de Monitoreo de Espectaculares

Reporte de recorrido

Usuario adriana.hernandezm

Id Encuesta: 26580 - Ticket:4357 - Estatus: Autorizado

Período Electoral	CAMPAÑA
Ámbito	Local
Partido Político	PARTIDO VERDE ECOLOGISTA DE MÉXICO
Otro Partido	
Nombre Candidato	ERNESTO QUINTANILLA
Descripción del Cargo	PRESIDENTE MUNICIPAL
Otro Cargo	
Lema / Versión	SE CUMPLIR SE RESPONDER

Entidad	NUEVO LEÓN
Municipio	CADEREYTA JIMÉNEZ
Colonia	CENTRO
Calle	AVENIDA BENITO JUAREZ
Número	SIN NÚMERO
Entre calle	JOAQUÍN VALLE
Y Calle	ALFREDO V. BONFIL
C.P.	67480
Referencia	LOTE BALDÍO
Distritos Federales	
Distritos Locales	DISTRITO XXIII

Observaciones

Tamaño Ancho: 4 metros, alto: 2.5 metros



Tipo Anuncio PANORÁMICOS



Sistema Integral de Monitoreo de Espectaculares

Reporte de recorrido

Usuario adriana.hernandezm

Id Encuesta: 26586 - Ticket:4357 - Estatus:Autorizado

Período Electoral	CAMPAÑA
Ámbito	Local
Partido Político	PARTIDO VERDE ECOLOGISTA DE MÉXICO
Otro Partido	
Nombre Candidato	FELIPE HERNÁNDEZ
Descripción del Cargo	DIPUTADO LOCAL
Otro Cargo	
Lema / Versión	DE JUÁREZ PARA SERVIR A LA GENTE DE JUAREZ

Entidad	NUEVO LEÓN
Municipio	JUÁREZ
Colonia	SAN ANTONIO
Calle	CARRETERA CADEREYTA MONTERREY
Número	SIN NÚMERO
Entre calle	SIN CALLE
Y Calle	SIN CALLE
C.P.	67259
Referencia	LÍMITE CON CADEREYTA
Distritos Federales	
Distritos Locales	DISTRITO XXII

Observaciones

Tamaño Ancho: 9 metros, alto: 7 metros



Tipo Anuncio PANORÁMICOS



Sistema Integral de Monitoreo de Espectaculares

Reporte de recorrido

Usuario adriana.hernandezm

Id Encuesta: 26638 - Ticket:4363 - Estatus: Autorizado

Período Electoral	CAMPAÑA
Ámbito	Local
Partido Político	PARTIDO VERDE ECOLOGISTA DE MÉXICO
Otro Partido	
Nombre Candidato	FELIPE HERNANDEZ
Descripción del Cargo	DIPUTADO LOCAL
Otro Cargo	
Lema / Versión	LA MEDICINA MI PROFESIÓN SERVIR MI PASIÓN

Entidad	NUEVO LEÓN
Municipio	JUÁREZ
Colonia	CENTRO
Calle	ARTURO B. DE LA GARZA
Número	SIN NÚMERO
Entre calle	FRANCISCO NARANJO
Y Calle	PEDRO GARZA OCHOA
C.P.	67250
Referencia	CASA ABANDONADA
Distritos Federales	
Distritos Locales	DISTRITO XXII

Observaciones

Tamaño Ancho: 3 metros, alto: 2.5 metros

Tipo Anuncio MANTAS



Sistema Integral de Monitoreo de Espectaculares

Reporte de recorrido

Usuario juancarlos.silva

Id Encuesta: 56697 - Ticket:17335 - Estatus: Autorizado

Período Electoral	CAMPAÑA
Ámbito	Local
Partido Político	PARTIDO VERDE ECOLOGISTA DE MÉXICO
Otro Partido	
Nombre Candidato	KARLA MARTINEZ
Descripción del Cargo	DIPUTADO LOCAL
Otro Cargo	
Lema / Versión	PORQUE SOY COMO TU

Entidad	NUEVO LEÓN
Municipio	APODACA
Colonia	CENTRO
Calle	AV MIGUEL ALEMÁN
Número	SN
Entre calle	RETORNO A MIGUEL ALEMÁN
Y Calle	CONCORDIA
C.P.	66600
Referencia	SR
Distritos Federales	
Distritos Locales	DISTRITO II

Observaciones SO

Tamaño Ancho: 13 metros, alto: 5 metros

Tipo Anuncio PANORÁMICOS

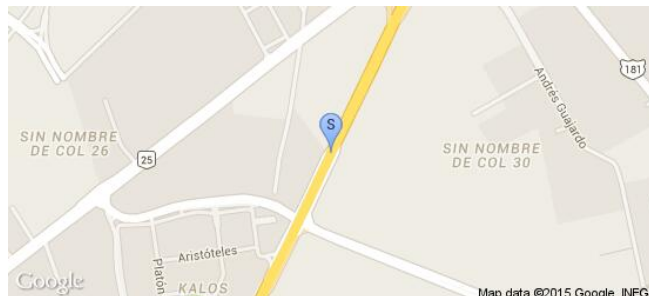
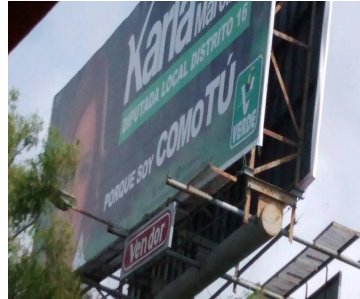

Sistema Integral de Monitoreo de Espectaculares
Reporte de recorrido

Usuario hector.bailon

Id Encuesta: 56708 - Ticket:17336 - Estatus: Autorizado

Período Electoral	CAMPAÑA
Ámbito	Local
Partido Político	PARTIDO VERDE ECOLOGISTA DE MÉXICO
Otro Partido	
Nombre Candidato	NEMO GUADIANA
Descripción del Cargo	PRESIDENTE MUNICIPAL
Otro Cargo	
Lema / Versión	AHORA SI POR UN ESCOBEDO MEJOR

Entidad	NUEVO LEÓN
Municipio	GENERAL ESCOBEDO
Colonia	EX HACIENDA EL CANADA
Calle	CARR ALAREDO
Número	1100
Entre calle	S/E
Y Calle	S/E
C.P.	67050
Referencia	PLOMERIA GARCIA
Distritos Federales	
Distritos Locales	DISTRITO III

Observaciones	CHECAR DISTRITO LOCAL
----------------------	-----------------------

Tamaño	Ancho: 10 metros, alto: 5 metros
---------------	----------------------------------

Tipo Anuncio	PANORÁMICOS
---------------------	-------------

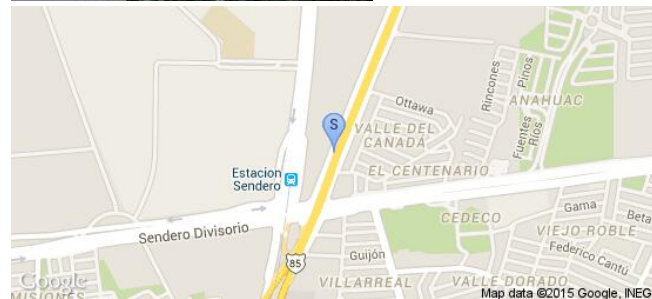

Sistema Integral de Monitoreo de Espectaculares

Reporte de recorrido

Usuario juancarlos.silva

Id Encuesta: 56857 - Ticket:17353 - Estatus: Autorizado

Período Electoral	CAMPAÑA
Ámbito	Local
Partido Político	PARTIDO VERDE ECOLOGISTA DE MÉXICO
Otro Partido	
Nombre Candidato	HIPOLITO CARDENAS
Descripción del Cargo	PRESIDENTE MUNICIPAL
Otro Cargo	
Lema / Versión	SL

Entidad	NUEVO LEÓN
Municipio	APODACA
Colonia	SANTA FE
Calle	AV MIGUEL ALEMÁN
Número	SN
Entre calle	ISIDORO SEPULVEDA
Y Calle	ORION
C.P.	66632
Referencia	SR
Distritos Federales	
Distritos Locales	DISTRITO II

Observaciones SO

Tamaño Ancho: 13 metros, alto: 4 metros

Tipo Anuncio PANORÁMICOS



Sistema Integral de Monitoreo de Espectaculares

Reporte de recorrido

Usuario juancarlos.silva

Id Encuesta: 57861 - Ticket:17470 - Estatus:Autorizado

Período Electoral	CAMPAÑA
Ámbito	Local
Partido Político	PARTIDO VERDE ECOLOGISTA DE MÉXICO
Otro Partido	
Nombre Candidato	GENÉRICO
Descripción del Cargo	PRESIDENTE MUNICIPAL
Otro Cargo	
Lema / Versión	VALES PARA ATENCIÓN MEDICA

Entidad	NUEVO LEÓN
Municipio	APODACA
Colonia	AGUA FRIA
Calle	AV MIGUEL ALEMÁN
Número	SN
Entre calle	AGUA FRIA
Y Calle	ANILLO PERIFÉRICO
C.P.	66620
Referencia	SR
Distritos Federales	
Distritos Locales	DISTRITO II

Observaciones SO

Tamaño Ancho: 1 metros, alto: 2 metros

Tipo Anuncio PARABUSES



Sistema Integral de Monitoreo de Espectaculares

Reporte de recorrido

Usuario juancarlos.silva

Id Encuesta: 57864 - Ticket:17470 - Estatus: Autorizado

Período Electoral	CAMPAÑA
Ámbito	Local
Partido Político	PARTIDO VERDE ECOLOGISTA DE MÉXICO
Otro Partido	
Nombre Candidato	GENÉRICO
Descripción del Cargo	PRESIDENTE MUNICIPAL
Otro Cargo	
Lema / Versión	BECAS PARA NO DEJAR LA ESCUELA

Entidad	NUEVO LEÓN
Municipio	APODACA
Colonia	PARQUE INDUSTRIAL PROLOGIS
Calle	AV MIGUEL ALEMÁN
Número	SN
Entre calle	ARCO VIAL
Y Calle	ANILLO PERIFÉRICO
C.P.	66600
Referencia	SR
Distritos Federales	
Distritos Locales	DISTRITO II

Observaciones SO

Tamaño Ancho: 1 metros, alto: 2 metros

Tipo Anuncio PARABUSES

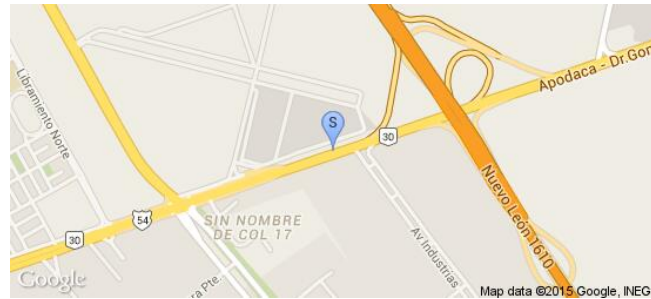

Sistema Integral de Monitoreo de Espectaculares

Reporte de recorrido

Usuario juancarlos.silva

Id Encuesta: 57865 - Ticket:17470 - Estatus: Autorizado

Período Electoral	CAMPAÑA
Ámbito	Local
Partido Político	PARTIDO VERDE ECOLOGISTA DE MÉXICO
Otro Partido	
Nombre Candidato	GENÉRICO
Descripción del Cargo	PRESIDENTE MUNICIPAL
Otro Cargo	
Lema / Versión	BECAS PARA NO DEJAR LA ESCUELA

Entidad	NUEVO LEÓN
Municipio	APODACA
Colonia	PARQUE INDUSTRIAL PROLOGIS
Calle	AV MIGUEL ALEMÁN
Número	SN
Entre calle	ARCO VIAL
Y Calle	ANILLO PERIFÉRICO
C.P.	66600
Referencia	SR
Distritos Federales	
Distritos Locales	DISTRITO II

Observaciones SO

Tamaño Ancho: 12 metros, alto: 2 metros

Tipo Anuncio PARABUSES



Sistema Integral de Monitoreo de Espectaculares

Reporte de recorrido

Usuario juancarlos.silva

Id Encuesta: 57867 - Ticket:17470 - Estatus: Autorizado

Período Electoral	CAMPAÑA
Ámbito	Local
Partido Político	PARTIDO VERDE ECOLOGISTA DE MÉXICO
Otro Partido	
Nombre Candidato	GENÉRICO
Descripción del Cargo	PRESIDENTE MUNICIPAL
Otro Cargo	
Lema / Versión	INGLÉS Y COMPUTACION EN TODOS LOS NIVELES

Entidad	NUEVO LEÓN
Municipio	APODACA
Colonia	FUTURO APODACA
Calle	AV MIGUEL ALEMÁN
Número	SN
Entre calle	ARCO VIAL
Y Calle	REFORMA
C.P.	66600
Referencia	SR
Distritos Federales	
Distritos Locales	DISTRITO II

Observaciones SO

Tamaño Ancho: 1 metros, alto: 2 metros

Tipo Anuncio PARABUSES



Sistema Integral de Monitoreo de Espectaculares

Reporte de recorrido

Usuario juancarlos.silva

Id Encuesta: 57981 - Ticket:17491 - Estatus: Autorizado

Período Electoral	CAMPAÑA
Ámbito	Local
Partido Político	PARTIDO VERDE ECOLOGISTA DE MÉXICO
Otro Partido	
Nombre Candidato	GENERICO
Descripción del Cargo	PRESIDENTE MUNICIPAL
Otro Cargo	
Lema / Versión	VALES DE PRIMER EMPLEO PARA JÓVENES

Entidad	NUEVO LEÓN
Municipio	APODACA
Colonia	FUTURO APODACA
Calle	AV MIGUEL ALEMÁN
Número	SN
Entre calle	REFORMA
Y Calle	ELIAS FLORES
C.P.	66600
Referencia	SR
Distritos Federales	
Distritos Locales	DISTRITO II

Observaciones SO

Tamaño Ancho: 1 metros, alto: 2 metros

Tipo Anuncio PARABUSES



Sistema Integral de Monitoreo de Espectaculares

Reporte de recorrido

Usuario juancarlos.silva

Id Encuesta: 57984 - Ticket:17491 - Estatus: Autorizado

Período Electoral	CAMPAÑA
Ámbito	Local
Partido Político	PARTIDO VERDE ECOLOGISTA DE MÉXICO
Otro Partido	
Nombre Candidato	HIPOLITO CARDENAS
Descripción del Cargo	PRESIDENTE MUNICIPAL
Otro Cargo	
Lema / Versión	EL APODACA QUE TODOS QUEREMOS VER

Entidad	NUEVO LEÓN
Municipio	APODACA
Colonia	FUTURO APODACA
Calle	AV MIGUEL ALEMÁN
Número	SN
Entre calle	MARIANO JIMÉNEZ
Y Calle	PRIVADA SAN FRANCISCO
C.P.	66600
Referencia	SR
Distritos Federales	
Distritos Locales	DISTRITO II

Observaciones SO

Tamaño Ancho: 13 metros, alto: 5 metros

Tipo Anuncio PANORÁMICOS



Sistema Integral de Monitoreo de Espectaculares
Reporte de recorrido

Usuario hector.bailon

Id Encuesta: 58132 - Ticket:17515 - Estatus: Autorizado

Período Electoral	CAMPAÑA
Ámbito	Local
Partido Político	PARTIDO VERDE ECOLOGISTA DE MÉXICO
Otro Partido	
Nombre Candidato	RAUL LOZANO
Descripción del Cargo	DIPUTADO LOCAL
Otro Cargo	
Lema / Versión	POR UN GUADALUPE DIFERENTE

Entidad	NUEVO LEÓN
Municipio	GUADALUPE
Colonia	LIBERTAD
Calle	MIGUEL ALEMAN
Número	406
Entre calle	MONTERREY
Y Calle	AMPLIA VISTA
C.P.	67130
Referencia	TACOS CHEMA
Distritos Federales	
Distritos Locales	DISTRITO XV

Observaciones
Tamaño Ancho: 12 metros, alto: 5 metros

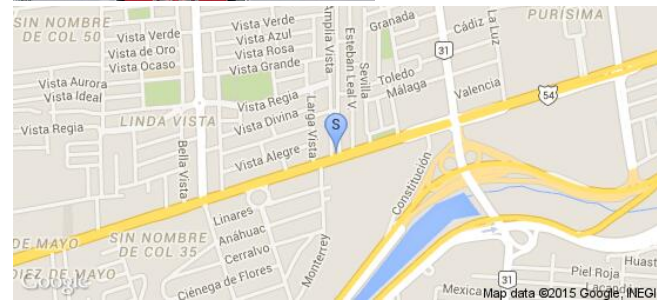
Tipo Anuncio PANORÁMICOS

Sistema Integral de Monitoreo de Espectaculares

Reporte de recorrido

Usuario hector.bailon

Id Encuesta: 58320 - Ticket:17542 - Estatus: Autorizado

Período Electoral	CAMPAÑA
Ámbito	Local
Partido Político	PARTIDO VERDE ECOLOGISTA DE MÉXICO
Otro Partido	
Nombre Candidato	RAUL LOZANO
Descripción del Cargo	DIPUTADO LOCAL
Otro Cargo	
Lema / Versión	POR UN GUADALUPE DIFERENTE

Entidad	NUEVO LEÓN
Municipio	GUADALUPE
Colonia	S/C
Calle	BLVR MIGUEL DE LA MADRID
Número	S/N
Entre calle	SE
Y Calle	SE
C.P.	67110
Referencia	FRENTE A PUENTE AZTECA
Distritos Federales	
Distritos Locales	DISTRITO XV

Observaciones

Tamaño Ancho: 12 metros, alto: 6 metros

Tipo Anuncio PANORÁMICOS

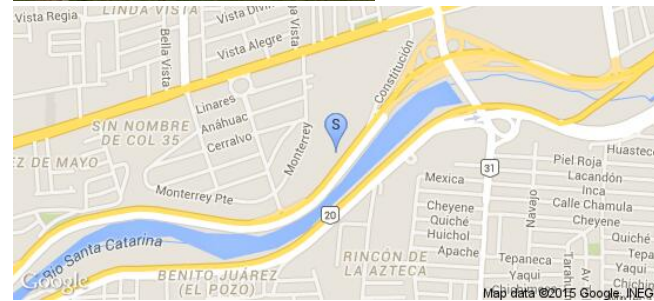

Sistema Integral de Monitoreo de Espectaculares
Reporte de recorrido

Usuario javier.ramirez

Id Encuesta: 58415 - Ticket:17554 - Estatus: Autorizado

Período Electoral	CAMPAÑA
Ámbito	Local
Partido Político	PARTIDO VERDE ECOLOGISTA DE MÉXICO
Otro Partido	
Nombre Candidato	MAURICIO MONCADA
Descripción del Cargo	DIPUTADO LOCAL
Otro Cargo	
Lema / Versión	POR UN NUEVO LEON FUERTE

Entidad	NUEVO LEÓN
Municipio	MONTERREY
Colonia	CENTRO
Calle	CUAUHTEMOC
Número	535
Entre calle	SANTIAGO TAPIA
Y Calle	ISAAC GARZA
C.P.	64000
Referencia	NEGOCIO BALEROS COMERCIALES SOLIS. S. R.L.
Distritos Federales	
Distritos Locales	DISTRITO VI

Observaciones ARRIBA DE SOLUCIONES MÚLTIPLES

Tamaño Ancho: 6 metros, alto: 4 metros

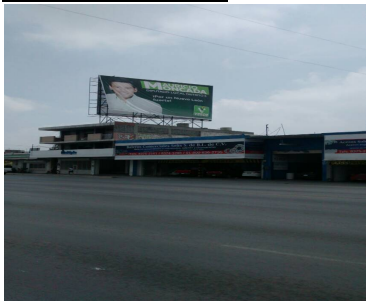
Tipo Anuncio PANORÁMICOS

Sistema Integral de Monitoreo de Espectaculares

Reporte de recorrido

Usuario hector.bailon

Id Encuesta: 58621 - Ticket:17577 - Estatus: Autorizado

Período Electoral	CAMPAÑA
Ámbito	Local
Partido Político	PARTIDO VERDE ECOLOGISTA DE MÉXICO
Otro Partido	
Nombre Candidato	BLANCA VERA
Descripción del Cargo	DIPUTADO LOCAL
Otro Cargo	
Lema / Versión	SOY TU GENTE

Entidad	NUEVO LEÓN
Municipio	GUADALUPE
Colonia	SAN RAFAEL ARCANGEL
Calle	BLVD MIGUEL DE LA MADRID
Número	SN
Entre calle	CALLE NUEVA
Y Calle	ADOLFO LOPEZ MATEOS
C.P.	67100
Referencia	FRENTE A RIO STA CATARINA
Distritos Federales	
Distritos Locales	DISTRITO XIV

Observaciones

Tamaño Ancho: 9 metros, alto: 4 metros

Tipo Anuncio PANORÁMICOS

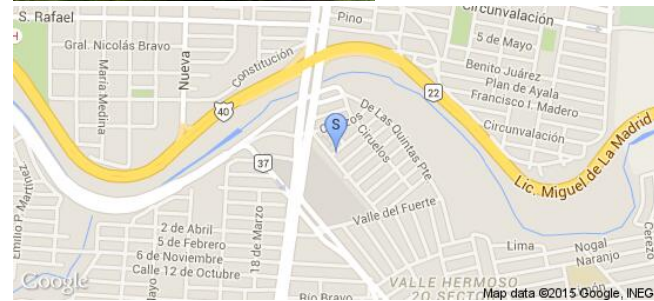

Sistema Integral de Monitoreo de Espectaculares
Reporte de recorrido

Usuario hector.bailon

Id Encuesta: 58644 - Ticket:17580 - Estatus: Autorizado

Período Electoral	CAMPAÑA
Ámbito	Local
Partido Político	PARTIDO VERDE ECOLOGISTA DE MÉXICO
Otro Partido	
Nombre Candidato	RAUL LOZANO
Descripción del Cargo	DIPUTADO LOCAL
Otro Cargo	
Lema / Versión	POR UN GUADALUPE DIFERENTE

Entidad	NUEVO LEÓN
Municipio	GUADALUPE
Colonia	LIBERTAD
Calle	BLVD
Número	SN
Entre calle	SE
Y Calle	SE
C.P.	67100
Referencia	FRENTE GASERA
Distritos Federales	
Distritos Locales	DISTRITO XIV

Observaciones
Tamaño Ancho: 12 metros, alto: 6 metros

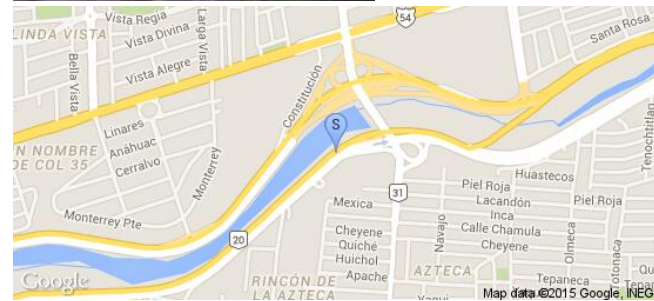
Tipo Anuncio PANORÁMICOS

Sistema Integral de Monitoreo de Espectaculares

Reporte de recorrido

Usuario juancarlos.silva

Id Encuesta: 58928 - Ticket:17615 - Estatus: Autorizado

Período Electoral	CAMPAÑA
Ámbito	Local
Partido Político	PARTIDO VERDE ECOLOGISTA DE MÉXICO
Otro Partido	
Nombre Candidato	GENÉRICO
Descripción del Cargo	PRESIDENTE MUNICIPAL
Otro Cargo	
Lema / Versión	VALES PARA ATENCIÓN MÉDICA

Entidad	NUEVO LEÓN
Municipio	GUADALUPE
Colonia	FRANCIA 68
Calle	AV ELOY CAVAZOS
Número	SN
Entre calle	SANTA ROSA DE LIMA
Y Calle	SB
C.P.	67190
Referencia	PARABUS
Distritos Federales	
Distritos Locales	DISTRITO XI

Observaciones SO

Tamaño Ancho: 1 metros, alto: 2 metros

Tipo Anuncio PARABUSES

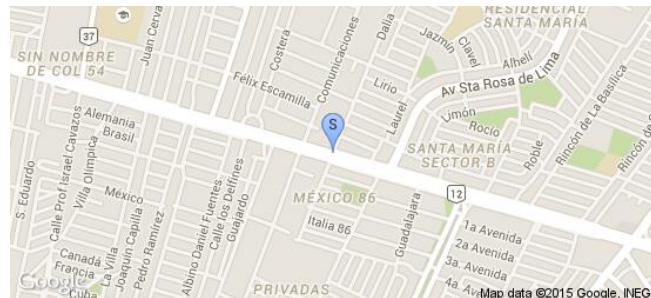

Sistema Integral de Monitoreo de Espectaculares

Reporte de recorrido

Usuario juancarlos.silva

Id Encuesta: 58929 - Ticket:17615 - Estatus: Autorizado

Período Electoral	CAMPAÑA
Ámbito	Local
Partido Político	PARTIDO VERDE ECOLOGISTA DE MÉXICO
Otro Partido	
Nombre Candidato	GENÉRICO
Descripción del Cargo	PRESIDENTE MUNICIPAL
Otro Cargo	
Lema / Versión	INGLÉS Y COMPUTACION EN TODOS LOS NIVELES

Entidad	NUEVO LEÓN
Municipio	GUADALUPE
Colonia	RINCÓN FE LA SIERRA
Calle	AV ELOY CAVAZOS
Número	SN
Entre calle	RANCHO SECO
Y Calle	AV MONTERREY
C.P.	67190
Referencia	SR
Distritos Federales	
Distritos Locales	DISTRITO XI

Observaciones SO

Tamaño Ancho: 1 metros, alto: 2 metros

Tipo Anuncio PARABUSES



Sistema Integral de Monitoreo de Espectaculares

Reporte de recorrido

Usuario juancarlos.silva

Id Encuesta: 59009 - Ticket:17625 - Estatus: Autorizado

Período Electoral	CAMPAÑA
Ámbito	Local
Partido Político	PARTIDO VERDE ECOLOGISTA DE MÉXICO
Otro Partido	
Nombre Candidato	GENÉRICO
Descripción del Cargo	PRESIDENTE MUNICIPAL
Otro Cargo	
Lema / Versión	BECAS PARA NO DEJAR LA ESCUELA

Entidad	NUEVO LEÓN
Municipio	GUADALUPE
Colonia	VALLES DE GUADALUPE
Calle	ISRAEL CAVAZOS
Número	SN
Entre calle	LAGUNA DE TÉRMINO
Y Calle	GENERAL TREVIÑO
C.P.	67190
Referencia	S R
Distritos Federales	
Distritos Locales	DISTRITO XI

Observaciones SO

Tamaño Ancho: 1 metros, alto: 2 metros

Tipo Anuncio PARABUSES



Sistema Integral de Monitoreo de Espectaculares

Reporte de recorrido

Usuario juancarlos.silva

Id Encuesta: 59017 - Ticket:17625 - Estatus: Autorizado

Período Electoral	CAMPAÑA
Ámbito	Local
Partido Político	PARTIDO VERDE ECOLOGISTA DE MÉXICO
Otro Partido	
Nombre Candidato	GENÉRICO
Descripción del Cargo	PRESIDENTE MUNICIPAL
Otro Cargo	
Lema / Versión	BECAS PARA NO DEJAR LA ESCUELA

Entidad	NUEVO LEÓN
Municipio	GUADALUPE
Colonia	PLAZA MOLINETE
Calle	CARRETERA REYNOSA
Número	SN
Entre calle	URANIO
Y Calle	AV COAHUILA
C.P.	67190
Referencia	SR
Distritos Federales	
Distritos Locales	DISTRITO XI

Observaciones SO

Tamaño Ancho: 1 metros, alto: 2 metros

Tipo Anuncio PARABUSES



Sistema Integral de Monitoreo de Espectaculares

Reporte de recorrido

Usuario javier.ramirez

Id Encuesta: 59021 - Ticket:17626 - Estatus: Autorizado

Período Electoral	CAMPAÑA
Ámbito	Local
Partido Político	PARTIDO VERDE ECOLOGISTA DE MÉXICO
Otro Partido	
Nombre Candidato	GUILLERMO LEAL
Descripción del Cargo	DIPUTADO LOCAL
Otro Cargo	
Lema / Versión	POR TU SEGURIDAD

Entidad	NUEVO LEÓN
Municipio	HUALAHUISES
Colonia	CENTRO
Calle	CARRETERA NACIONAL
Número	SIN REFERENCIA
Entre calle	GRAL ANAYA
Y Calle	ITURBIDE
C.P.	67700
Referencia	SOBRE CARRETERA PRINCIPAL
Distritos Federales	
Distritos Locales	DISTRITO XXV

Observaciones

Tamaño Ancho: 15 metros, alto: 1.5 metros

Tipo Anuncio MUROS



Sistema Integral de Monitoreo de Espectaculares
Reporte de recorrido

Usuario hector.bailon

Id Encuesta: 59451 - Ticket:17682 - Estatus: Autorizado

Período Electoral	CAMPAÑA
Ámbito	Local
Partido Político	PARTIDO VERDE ECOLOGISTA DE MÉXICO
Otro Partido	
Nombre Candidato	BETO SEGARRA OLIVER SANTOS
Descripción del Cargo	DIPUTADO LOCAL
Otro Cargo	
Lema / Versión	JUNTOS POR UN MEJOR SABINAS

Entidad	NUEVO LEÓN
Municipio	SABINAS HIDALGO
Colonia	S/C
Calle	NORA QUINTANA DE V
Número	S/N
Entre calle	PABLO DE LOS SANTOS
Y Calle	S/N
C.P.	65200
Referencia	PUENTE EN CONSTRUCCIÓN
Distritos Federales	
Distritos Locales	DISTRITO XXI

Observaciones	3 LONAS EN CAJA DE TRAILER COMPARTE CON CANDIDATO A LA ALCALDIA OLIVER SANTOS
----------------------	---

Tamaño Ancho: 10 metros, alto: 2 metros

Tipo Anuncio MANTAS

Sistema Integral de Monitoreo de Espectaculares
Reporte de recorrido

Usuario hector.bailon

Id Encuesta: 59459 - Ticket:17682 - Estatus: Autorizado

Período Electoral	CAMPAÑA
Ámbito	Local
Partido Político	PARTIDO VERDE ECOLOGISTA DE MÉXICO
Otro Partido	
Nombre Candidato	OLIVER SANTOS
Descripción del Cargo	PRESIDENTE MUNICIPAL
Otro Cargo	
Lema / Versión	NO MAS DE LO MISMO

Entidad	NUEVO LEÓN
Municipio	SABINAS HIDALGO
Colonia	S/C
Calle	LAS CANTERAS
Número	1055
Entre calle	JUAREZ
Y Calle	NEZAHUALCOYOTL
C.P.	65200
Referencia	A 100 MTS DE LA GASOLINERA
Distritos Federales	
Distritos Locales	DISTRITO XXI

Observaciones
Tamaño Ancho: 8 metros, alto: 2 metros

Tipo Anuncio MUROS

Sistema Integral de Monitoreo de Espectaculares

Reporte de recorrido

Usuario hector.bailon

Id Encuesta: 59629 - Ticket:17704 - Estatus: Autorizado

Período Electoral	CAMPAÑA
Ámbito	Local
Partido Político	PARTIDO VERDE ECOLOGISTA DE MÉXICO
Otro Partido	
Nombre Candidato	OLIVER SANTOS
Descripción del Cargo	PRESIDENTE MUNICIPAL
Otro Cargo	
Lema / Versión	NO MAS DE LO MISMO

Entidad	NUEVO LEÓN
Municipio	SABINAS HIDALGO
Colonia	CENTRO
Calle	CARRETERA NACIONAL
Número	500
Entre calle	PABLO DE LOS SANTOS
Y Calle	BERNARDO REYES
C.P.	65200
Referencia	EN FRENTE DE LA FARMACIA GUADALAJARA
Distritos Federales	
Distritos Locales	DISTRITO XXI

Observaciones

Tamaño Ancho: 1.5 metros, alto: 2.5 metros

Tipo Anuncio MANTAS

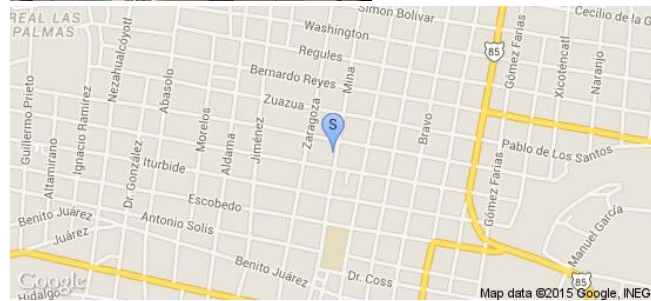

Sistema Integral de Monitoreo de Espectaculares
Reporte de recorrido

Usuario hector.bailon

Id Encuesta: 59680 - Ticket:17714 - Estatus: Autorizado

Período Electoral	CAMPAÑA
Ámbito	Local
Partido Político	PARTIDO VERDE ECOLOGISTA DE MÉXICO
Otro Partido	
Nombre Candidato	FELIPE HERNANDEZ
Descripción del Cargo	DIPUTADO LOCAL
Otro Cargo	
Lema / Versión	DE JUAREZ PARA SERVIR A LA GENTE DE JUAREZ

Entidad	NUEVO LEÓN
Municipio	JUÁREZ
Colonia	S/C
Calle	ARTURO B DR LA GARZA
Número	S/N
Entre calle	S/E
Y Calle	S/E
C.P.	67250
Referencia	A 300 MTS DEL PUENTE LA MOSCA
Distritos Federales	
Distritos Locales	DISTRITO XXII

Observaciones
Tamaño Ancho: 8 metros, alto: 6 metros

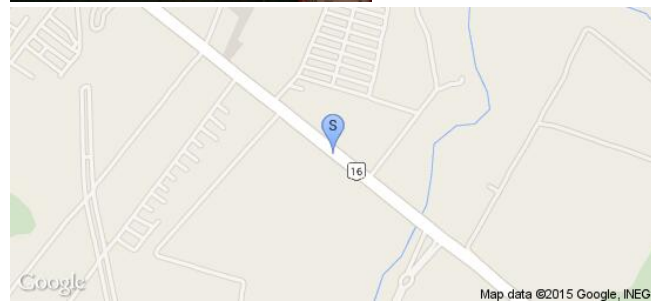
Tipo Anuncio PANORÁMICOS

Sistema Integral de Monitoreo de Espectaculares
Reporte de recorrido

Usuario hugo.artega

Id Encuesta: 21692 - Ticket:3773 - Estatus: Autorizado

Período Electoral	CAMPAÑA
Ámbito	Local
Partido Político	PARTIDO VERDE ECOLOGISTA DE MÉXICO
Otro Partido	
Nombre Candidato	AQUILINO
Descripción del Cargo	PRESIDENTE MUNICIPAL
Otro Cargo	
Lema / Versión	AQUI COMIENZA EL CAMBIO

Entidad	QUERÉTARO
Municipio	EZEQUIEL MONTES
Colonia	CENTRO
Calle	IGNACIO ALTAMIRANO
Número	SN
Entre calle	SN
Y Calle	SN
C.P.	76600
Referencia	SN
Distritos Federales	
Distritos Locales	DISTRITO XIII

Observaciones
Tamaño Ancho: 3 metros, alto: 2 metros

Tipo Anuncio MANTAS

Sistema Integral de Monitoreo de Espectaculares
Reporte de recorrido

Usuario hugo.artega

Id Encuesta: 21709 - Ticket:3775 - Estatus: Autorizado

Período Electoral	CAMPAÑA
Ámbito	Local
Partido Político	PARTIDO VERDE ECOLOGISTA DE MÉXICO
Otro Partido	
Nombre Candidato	DAVID ESTRADA
Descripción del Cargo	PRESIDENTE MUNICIPAL
Otro Cargo	
Lema / Versión	UN GOBIERNO EN PODER DE LA GENTE

Entidad	QUERÉTARO
Municipio	CADEREYTA DE MONTES
Colonia	CENTRO
Calle	CARRETERA SAN JUAN DEL RIO
Número	SN
Entre calle	SN
Y Calle	SN
C.P.	76500
Referencia	SN
Distritos Federales	
Distritos Locales	DISTRITO XIV

Observaciones
Tamaño Ancho: 2 metros, alto: 1 metros

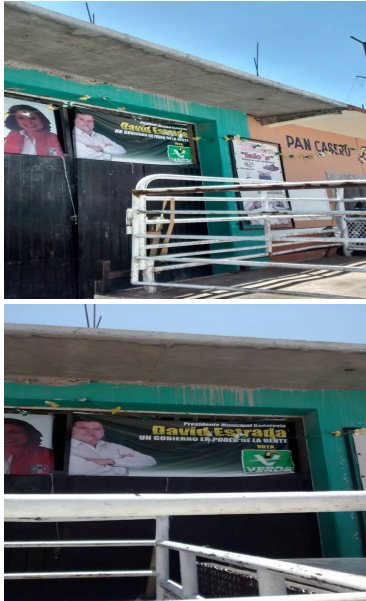
Tipo Anuncio MANTAS

Sistema Integral de Monitoreo de Espectaculares
Reporte de recorrido

Usuario hugo.artega

Id Encuesta: 2173 - Ticket:394 - Estatus: Autorizado

Período Electoral CAMPAÑA
Ámbito Local

Partido Político PARTIDO VERDE ECOLOGISTA DE MÉXICO
Otro Partido
Nombre Candidato CARLOS CEDILLO
Descripción del Cargo PRESIDENTE MUNICIPAL
Otro Cargo
Lema / Versión CON RESPUESTAS PARA MI GENTE

Observaciones
Entidad QUERÉTARO
Municipio COLÓN
Colonia CENTRO
Calle CARRET COLON
Número SN
Entre calle SN
Y Calle SN
C.P. 00000
Referencia CARRET COLON
Distritos Federales
Distritos Locales DISTRITO XIII

Tamaño Ancho: 2 metros, alto: 1 metros

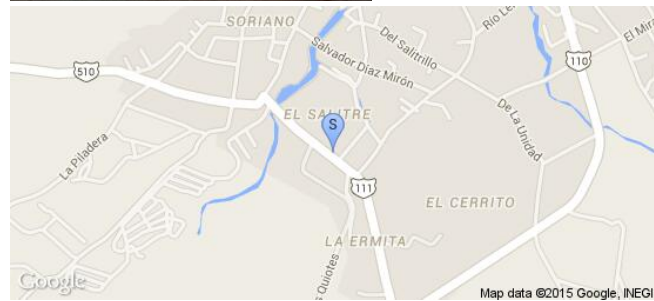
Tipo Anuncio MANTAS

Sistema Integral de Monitoreo de Espectaculares

Reporte de recorrido

Usuario antonio.ahumada

Id Encuesta: 2185 - Ticket:395 - Estatus: Autorizado

Período Electoral	CAMPAÑA
Ámbito	Local
Partido Político	PARTIDO VERDE ECOLOGISTA DE MÉXICO
Otro Partido	
Nombre Candidato	AQUILINO GONZALEZ
Descripción del Cargo	PRESIDENTE MUNICIPAL
Otro Cargo	
Lema / Versión	NO TIENE

Entidad	QUERÉTARO
Municipio	EZEQUIEL MONTES
Colonia	MUNICIPIO EZEQUIEL MONTES
Calle	CARRETERA EZEQUIEL MONTES
Número	SN
Entre calle	SN
Y Calle	SN
C.P.	76000
Referencia	EN FRENTE DE PILGRIMS
Distritos Federales	
Distritos Locales	DISTRITO XIV

Observaciones

Tamaño Ancho: 2 metros, alto: 2 metros

Tipo Anuncio MANTAS



Sistema Integral de Monitoreo de Espectaculares

Reporte de recorrido

Usuario hugo.artega

Id Encuesta: 22237 - Ticket:3856 - Estatus: Autorizado

Período Electoral	CAMPAÑA
Ámbito	Local
Partido Político	PARTIDO VERDE ECOLOGISTA DE MÉXICO
Otro Partido	
Nombre Candidato	RAUL ORIHUELA
Descripción del Cargo	PRESIDENTE MUNICIPAL
Otro Cargo	
Lema / Versión	SN

Entidad	QUERÉTARO
Municipio	TEQUISQUIAPAN
Colonia	SN
Calle	CARRETERA A SAN JUAN DEL RIO
Número	SN
Entre calle	SN
Y Calle	SN
C.P.	76700
Referencia	SN
Distritos Federales	
Distritos Locales	DISTRITO XI

Observaciones

Tamaño Ancho: 12 metros, alto: 5 metros

Tipo Anuncio PANORÁMICOS

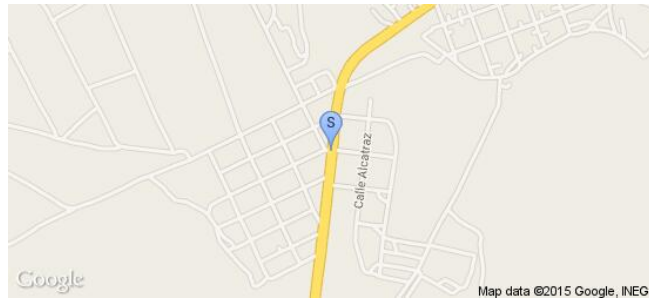

Sistema Integral de Monitoreo de Espectaculares

Reporte de recorrido

Usuario hugo.artega

Id Encuesta: 2365 - Ticket:416 - Estatus: Autorizado

Período Electoral	CAMPAÑA
Ámbito	Local
Partido Político	PARTIDO VERDE ECOLOGISTA DE MÉXICO
Otro Partido	
Nombre Candidato	MARTIN JIMENEZ
Descripción del Cargo	PRESIDENTE MUNICIPAL
Otro Cargo	
Lema / Versión	SL

Entidad	QUERÉTARO
Municipio	TOLIMÁN
Colonia	CARRIZALILLO
Calle	SN
Número	SN
Entre calle	SN
Y Calle	SN
C.P.	76340
Referencia	FRENTE A CANCHA DE POR TI VÍA
Distritos Federales	
Distritos Locales	DISTRITO XIII

Observaciones

Tamaño Ancho: 8 metros, alto: 3 metros

Tipo Anuncio MUROS



Sistema Integral de Monitoreo de Espectaculares
Reporte de recorrido

Usuario hugo.artega

Id Encuesta: 57690 - Ticket:17449 - Estatus: Autorizado

Período Electoral	CAMPAÑA
Ámbito	Local
Partido Político	PARTIDO VERDE ECOLOGISTA DE MÉXICO
Otro Partido	
Nombre Candidato	RAUL ORIHUELA
Descripción del Cargo	PRESIDENTE MUNICIPAL
Otro Cargo	
Lema / Versión	NO TIENE

Entidad	QUERÉTARO
Municipio	TEQUISQUIAPAN
Colonia	SN
Calle	CARRETERA A SAN JUAN
Número	SN
Entre calle	SN
Y Calle	SN
C.P.	00000
Referencia	NO TIENE
Distritos Federales	
Distritos Locales	DISTRITO XIV

Observaciones
Tamaño Ancho: 15 metros, alto: 5 metros

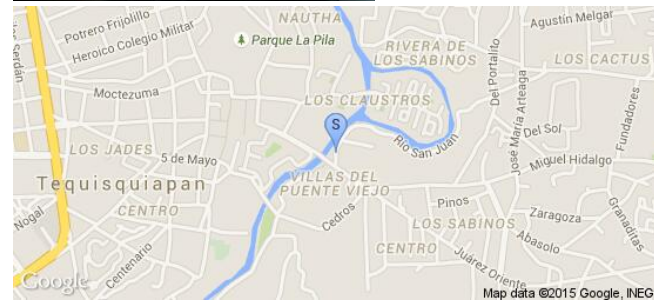
Tipo Anuncio PANORÁMICOS

Sistema Integral de Monitoreo de Espectaculares

Reporte de recorrido

Usuario hugo.artega

Id Encuesta: 57970 - Ticket:17487 - Estatus: Autorizado

Período Electoral	CAMPAÑA
Ámbito	Local
Partido Político	PARTIDO VERDE ECOLOGISTA DE MÉXICO
Otro Partido	
Nombre Candidato	RAUL ORIHUELA
Descripción del Cargo	PRESIDENTE MUNICIPAL
Otro Cargo	
Lema / Versión	NO TIENE

Entidad	QUERÉTARO
Municipio	TEQUISQUIAPAN
Colonia	SN
Calle	CARRETERA A SAN JUAN DEL RIO
Número	SN
Entre calle	SN
Y Calle	SN
C.P.	00000
Referencia	SN
Distritos Federales	
Distritos Locales	DISTRITO XIV

Observaciones

Tamaño Ancho: 3 metros, alto: 7 metros

Tipo Anuncio PANORÁMICOS

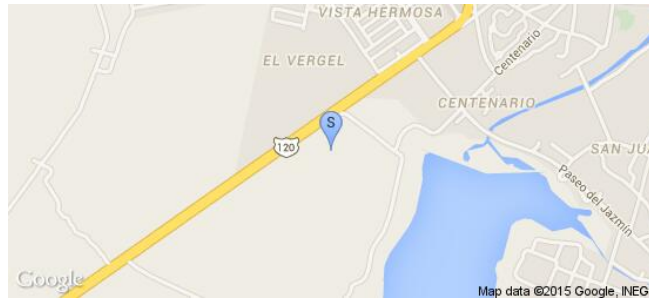

Sistema Integral de Monitoreo de Espectaculares
Reporte de recorrido

Usuario hugo.artega

Id Encuesta: 58471 - Ticket:17560 - Estatus:Autorizado

Período Electoral	CAMPAÑA
Ámbito	Local
Partido Político	PARTIDO VERDE ECOLOGISTA DE MÉXICO
Otro Partido	
Nombre Candidato	RAUL ORIHUELA
Descripción del Cargo	PRESIDENTE MUNICIPAL
Otro Cargo	
Lema / Versión	NO TIENE

Entidad	QUERÉTARO
Municipio	TEQUISQUIAPAN
Colonia	SN
Calle	CARRETERA A SAN JUAN
Número	SN
Entre calle	SN
Y Calle	SN
C.P.	00000
Referencia	SN
Distritos Federales	
Distritos Locales	DISTRITO XIV

Observaciones
Tamaño Ancho: 12 metros, alto: 5 metros

Tipo Anuncio PANORÁMICOS

Sistema Integral de Monitoreo de Espectaculares

Reporte de recorrido

Usuario hugo.artega

Id Encuesta: 58472 - Ticket:17560 - Estatus:Autorizado

Período Electoral	CAMPAÑA
Ámbito	Local
Partido Político	PARTIDO VERDE ECOLOGISTA DE MÉXICO
Otro Partido	
Nombre Candidato	RAUL ORIHUELA
Descripción del Cargo	PRESIDENTE MUNICIPAL
Otro Cargo	
Lema / Versión	SN

Entidad	QUERÉTARO
Municipio	TEQUISQUIAPAN
Colonia	SN
Calle	CARRETERA A SAN JUAN
Número	SN
Entre calle	SN
Y Calle	SN
C.P.	76700
Referencia	SN
Distritos Federales	
Distritos Locales	DISTRITO XIV

Observaciones

Tamaño Ancho: 12 metros, alto: 5 metros

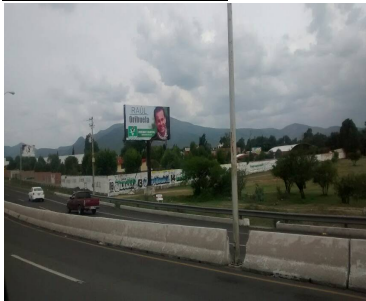

Tipo Anuncio PANORÁMICOS

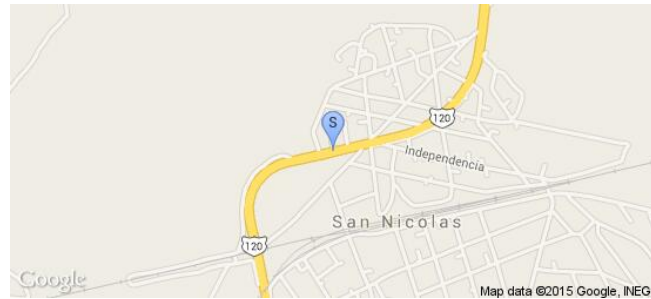

Sistema Integral de Monitoreo de Espectaculares

Reporte de recorrido

Usuario hugo.artega

Id Encuesta: 59726 - Ticket:17724 - Estatus: Autorizado

Período Electoral	CAMPAÑA
Ámbito	Local
Partido Político	PARTIDO VERDE ECOLOGISTA DE MÉXICO
Otro Partido	COALICION
Nombre Candidato	ROBERTO LOYOLA
Descripción del Cargo	GOBERNADOR
Otro Cargo	
Lema / Versión	VALES DE PRIMER EMPLEO PARA JOVENES

Entidad	QUERÉTARO
Municipio	QUERÉTARO
Colonia	LAS CAMPANAS
Calle	AV 5 DE FEBRERO
Número	SN
Entre calle	SN
Y Calle	SN
C.P.	76800
Referencia	PASTELERIA ANTARES
Distritos Federales	
Distritos Locales	DISTRITO II

Observaciones

Tamaño Ancho: 8 metros, alto: 6 metros

Tipo Anuncio PANORÁMICOS

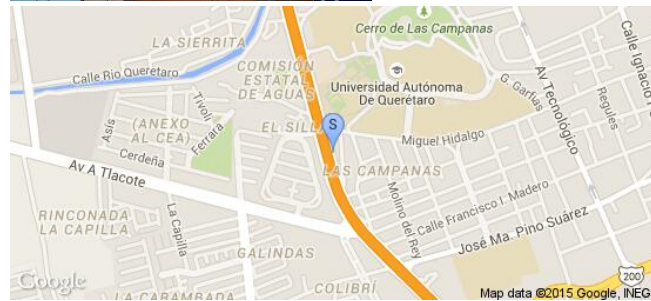

Sistema Integral de Monitoreo de Espectaculares

Reporte de recorrido

Usuario hugo.artega

Id Encuesta: 59728 - Ticket:17724 - Estatus: Autorizado

Período Electoral	CAMPAÑA
Ámbito	Local
Partido Político	PARTIDO VERDE ECOLOGISTA DE MÉXICO
Otro Partido	COALICION PRI PVEM NA
Nombre Candidato	ROBERTO LOYOLA
Descripción del Cargo	PRESIDENTE MUNICIPAL
Otro Cargo	
Lema / Versión	SL

Entidad	QUERÉTARO
Municipio	QUERÉTARO
Colonia	LAS CARRETAS
Calle	SN
Número	SN
Entre calle	SN
Y Calle	SN
C.P.	76800
Referencia	PATELERIA ANTARES
Distritos Federales	
Distritos Locales	DISTRITO II

Observaciones

Tamaño Ancho: 8 metros, alto: 6 metros

Tipo Anuncio PANORÁMICOS

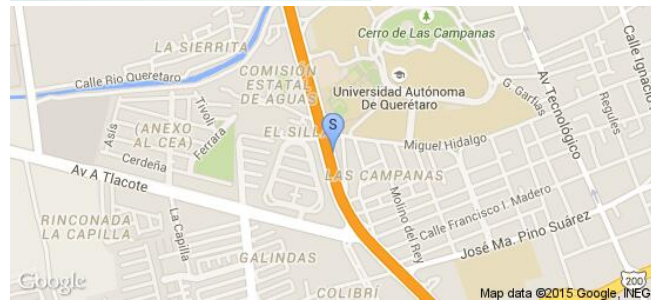

Sistema Integral de Monitoreo de Espectaculares

Reporte de recorrido

Usuario hugo.artega

Id Encuesta: 59910 - Ticket:17771 - Estatus: Autorizado

Período Electoral	CAMPAÑA
Ámbito	Local
Partido Político	PARTIDO VERDE ECOLOGISTA DE MÉXICO
Otro Partido	
Nombre Candidato	ROBERTO LOYOLA
Descripción del Cargo	GOBERNADOR
Otro Cargo	
Lema / Versión	LO MEJOR DE QRO ESTA POR VENIR

Entidad	QUERÉTARO
Municipio	QUERÉTARO
Colonia	SANTA ROSA
Calle	CARRET QRO SLP
Número	SN
Entre calle	SN
Y Calle	SN
C.P.	76800
Referencia	MATERIALES PARA CONSTRUCCION
Distritos Federales	
Distritos Locales	DISTRITO II

Observaciones

Tamaño Ancho: 8 metros, alto: 6 metros

Tipo Anuncio PANORÁMICOS



Sistema Integral de Monitoreo de Espectaculares

Reporte de recorrido

Usuario hugo.artega

Id Encuesta: 59914 - Ticket:17771 - Estatus:Autorizado

Período Electoral	CAMPAÑA
Ámbito	Local
Partido Político	PARTIDO VERDE ECOLOGISTA DE MÉXICO
Otro Partido	
Nombre Candidato	ROBERTO LOYOLA
Descripción del Cargo	GOBERNADOR
Otro Cargo	
Lema / Versión	INGLES Y COMPUTACION

Entidad	QUERÉTARO
Municipio	QUERÉTARO
Colonia	SANTA ROSA
Calle	PASEO DE LA CONSTITUCION
Número	SN
Entre calle	SN
Y Calle	SN
C.P.	76800
Referencia	SR
Distritos Federales	
Distritos Locales	DISTRITO III

Observaciones

Tamaño Ancho: 8 metros, alto: 6 metros

Tipo Anuncio PANORÁMICOS

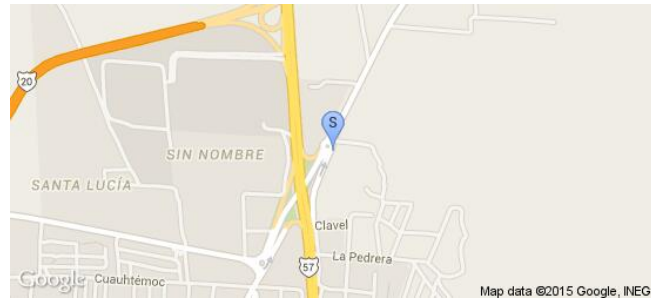

Sistema Integral de Monitoreo de Espectaculares

Reporte de recorrido

Usuario hugo.artega

Id Encuesta: 59918 - Ticket:17771 - Estatus: Autorizado

Período Electoral CAMPAÑA
Ámbito Local

Partido Político PARTIDO VERDE ECOLOGISTA DE MÉXICO
Otro Partido
Nombre Candidato ROBERTO LOYOLA
Descripción del Cargo GOBERNADOR
Otro Cargo
Lema / Versión LO MEJOR DE QUERETARO ESTA POR VENIR

Entidad QUERÉTARO
Municipio QUERÉTARO
Colonia SANTA ROSA
Calle SN
Número SN
Entre calle SN
Y Calle SN
C.P. 76800
Referencia SR
Distritos Federales
Distritos Locales DISTRITO III

Observaciones

Tamaño Ancho: 8 metros, alto: 6 metros

Tipo Anuncio PANORÁMICOS

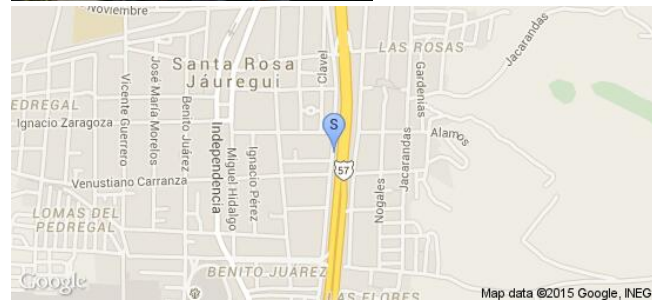
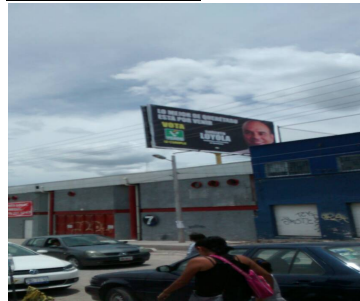

Sistema Integral de Monitoreo de Espectaculares

Reporte de recorrido

Usuario luisdavid.martinez

Id Encuesta: 11765 - Ticket:2244 - Estatus:Autorizado

Período Electoral	CAMPAÑA
Ámbito	Local
Partido Político	PARTIDO VERDE ECOLOGISTA DE MÉXICO
Otro Partido	
Nombre Candidato	ALEJANDRO GARCIA
Descripción del Cargo	DIPUTADO LOCAL
Otro Cargo	
Lema / Versión	RESPONSABLE Y COMPOMETIDO POR TI

Entidad	SAN LUIS POTOSÍ
Municipio	SAN LUIS POTOSÍ
Colonia	LOMAS TERCERA
Calle	CORDILLERA DE LOS ALPES
Número	350
Entre calle	SIERRA LEONA
Y Calle	CORDILLERA DEL SUR
C.P.	78216
Referencia	ARRIBA DEL RESTAURANTE CHANCO PANZA
Distritos Federales	
Distritos Locales	DISTRITO VII

Observaciones ENFRENTE DEL BANAMEX DE LOMAS

Tamaño Ancho: 12 metros, alto: 8 metros

Tipo Anuncio PANORÁMICOS

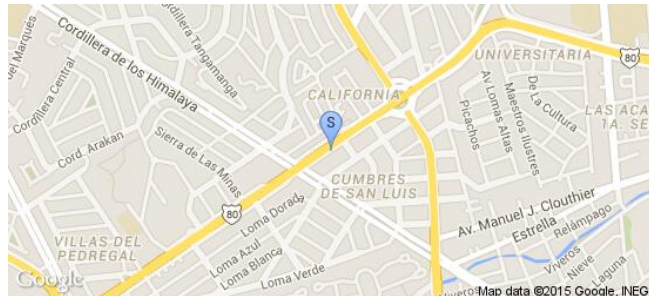
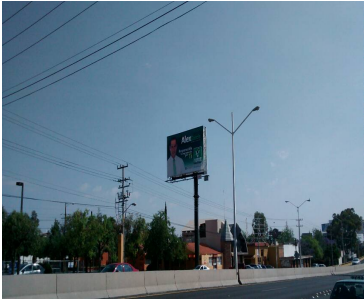

Sistema Integral de Monitoreo de Espectaculares

Reporte de recorrido

Usuario luisdavid.martinez

Id Encuesta: 11767 - Ticket:2244 - Estatus:Autorizado

Período Electoral	CAMPAÑA
Ámbito	Local
Partido Político	PARTIDO VERDE ECOLOGISTA DE MÉXICO
Otro Partido	
Nombre Candidato	ALEJANDRO GARCIA
Descripción del Cargo	DIPUTADO LOCAL
Otro Cargo	
Lema / Versión	RESPONSABLE Y COMPOMETIDO POR TI VERDE

Entidad	SAN LUIS POTOSÍ
Municipio	SAN LUIS POTOSÍ
Colonia	LOMAS TERCERA SECCION
Calle	AV SALVADOR NAVA MARTINEZ
Número	136
Entre calle	SIERRA LEONA
Y Calle	SALVADOR NAVA
C.P.	78216
Referencia	FRENTE AL OXXO
Distritos Federales	
Distritos Locales	DISTRITO VII

Observaciones	HAY UNA LONA DEL MISMO CANDIDATO A UN LADO
----------------------	--

Tamaño Ancho: 12 metros, alto: 7 metros

Tipo Anuncio PANORÁMICOS

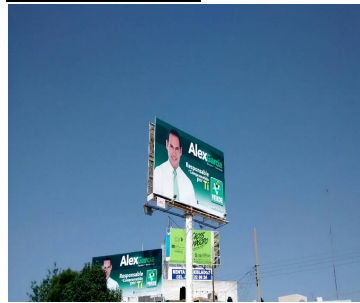
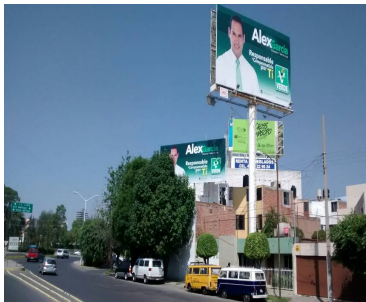
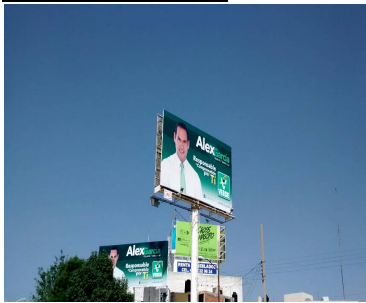

Sistema Integral de Monitoreo de Espectaculares

Reporte de recorrido

Usuario joseluis.zuniga

Id Encuesta: 16378 - Ticket:2955 - Estatus:Autorizado

Período Electoral	CAMPAÑA
Ámbito	Local
Partido Político	PARTIDO VERDE ECOLOGISTA DE MÉXICO
Otro Partido	
Nombre Candidato	ALEX GARCIA
Descripción del Cargo	DIPUTADO LOCAL
Otro Cargo	
Lema / Versión	RESPONSABLE Y COMPROMETIDO POR TI

Entidad	SAN LUIS POTOSÍ
Municipio	SAN LUIS POTOSÍ
Colonia	PASEO
Calle	AV SALVADOR NAVA
Número	SIN NUMERO
Entre calle	AV REVOLUCION
Y Calle	ANTONIO DIAZ
C.P.	78320
Referencia	FRENTE A BANCO BAJIO
Distritos Federales	
Distritos Locales	DISTRITO VI

Observaciones

Tamaño Ancho: 2.5 metros, alto: 2 metros

Tipo Anuncio MANTAS

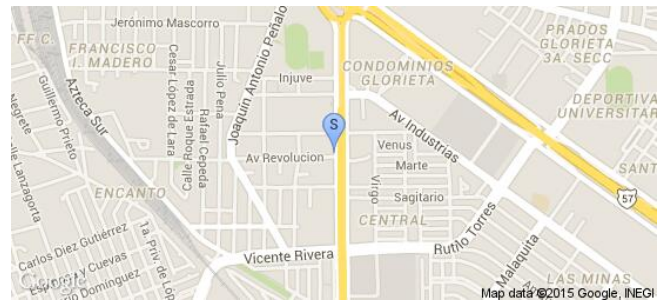

Sistema Integral de Monitoreo de Espectaculares

Reporte de recorrido

Usuario sergio.carrillo

Id Encuesta: 16832 - Ticket:3022 - Estatus:Autorizado

Período Electoral	CAMPAÑA
Ámbito	Local
Partido Político	PARTIDO VERDE ECOLOGISTA DE MÉXICO
Otro Partido	
Nombre Candidato	ALEX
Descripción del Cargo	DIPUTADO LOCAL
Otro Cargo	
Lema / Versión	RESPONSABLE Y COMPROMETIDO POR TI

Entidad	SAN LUIS POTOSÍ
Municipio	SAN LUIS POTOSÍ
Colonia	LOMAS 3A SECCIÓN
Calle	AV SALVADOR NAVA
Número	105
Entre calle	MONTES DE ACONCAHUA
Y Calle	SIERRA LEONA
C.P.	78216
Referencia	CONTRA ESQUINA DE OXXO
Distritos Federales	
Distritos Locales	DISTRITO VII

Observaciones

Tamaño Ancho: 12 metros, alto: 8 metros

Tipo Anuncio PANORÁMICOS



Sistema Integral de Monitoreo de Espectaculares

Reporte de recorrido

Usuario joseluis.zuniga

Id Encuesta: 16853 - Ticket:3025 - Estatus:Autorizado

Período Electoral	CAMPAÑA
Ámbito	Local
Partido Político	PARTIDO VERDE ECOLOGISTA DE MÉXICO
Otro Partido	
Nombre Candidato	ALEX GARCIA
Descripción del Cargo	DIPUTADO LOCAL
Otro Cargo	
Lema / Versión	RESPONSABLE Y COMPROMETIDO POR TI

Entidad	SAN LUIS POTOSÍ
Municipio	SAN LUIS POTOSÍ
Colonia	LOMAS SAN LUIS
Calle	AV SALVADOR NAVA
Número	136 A
Entre calle	MONTES ACONCAGUA
Y Calle	ANILLO PERIFERICO
C.P.	78210
Referencia	JUNTO A TIENDA OXXO
Distritos Federales	
Distritos Locales	DISTRITO VII

Observaciones

Tamaño Ancho: 5 metros, alto: 3 metros

Tipo Anuncio PANORÁMICOS

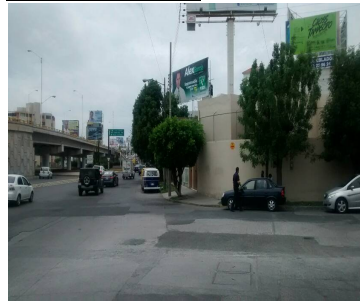

Sistema Integral de Monitoreo de Espectaculares

Reporte de recorrido

Usuario joseluis.zuniga

Id Encuesta: 18933 - Ticket:3406 - Estatus:Autorizado

Período Electoral	CAMPAÑA
Ámbito	Local
Partido Político	PARTIDO VERDE ECOLOGISTA DE MÉXICO
Otro Partido	
Nombre Candidato	SERGIO ZAPATA
Descripción del Cargo	DIPUTADO LOCAL
Otro Cargo	
Lema / Versión	UNA PROPUESTA CON SENTIDO HUMANO

Entidad	SAN LUIS POTOSÍ
Municipio	SAN LUIS POTOSÍ
Colonia	LAS PILITAS
Calle	AV FLEMING
Número	100
Entre calle	LEVERIER
Y Calle	PAMENIDES
C.P.	78379
Referencia	FRENTE A BALDIO
Distritos Federales	
Distritos Locales	DISTRITO VI

Observaciones

Tamaño Ancho: .5 metros, alto: .5 metros

Tipo Anuncio MANTAS



Sistema Integral de Monitoreo de Espectaculares
Reporte de recorrido

Usuario joseluis.zuniga

Id Encuesta: 19054 - Ticket:3424 - Estatus:Autorizado

Período Electoral	CAMPAÑA
Ámbito	Local
Partido Político	PARTIDO VERDE ECOLOGISTA DE MÉXICO
Otro Partido	
Nombre Candidato	SERGIO ZAPATA
Descripción del Cargo	DIPUTADO LOCAL
Otro Cargo	
Lema / Versión	UNA PROPUESTA CON SENTIDO HUMANO

Entidad	SAN LUIS POTOSÍ
Municipio	SAN LUIS POTOSÍ
Colonia	NUEVO PROGRESO
Calle	AV FLEMING
Número	3062
Entre calle	PLINIO
Y Calle	PLALLADIO
C.P.	78370
Referencia	JUNTO A TIENDA DE ABARROTES
Distritos Federales	
Distritos Locales	DISTRITO VIII

Observaciones
Tamaño Ancho: .5 metros, alto: .5 metros

Tipo Anuncio MANTAS

Sistema Integral de Monitoreo de Espectaculares

Reporte de recorrido

Usuario erika.ramirez

Id Encuesta: 32614 - Ticket:5203 - Estatus: Autorizado

Período Electoral	CAMPAÑA
Ámbito	Local
Partido Político	PARTIDO VERDE ECOLOGISTA DE MÉXICO
Otro Partido	
Nombre Candidato	ALEX GARCÍA
Descripción del Cargo	DIPUTADO LOCAL
Otro Cargo	
Lema / Versión	RESPONSABLE Y COMPROMETIDO PIR TI

Entidad	SAN LUIS POTOSÍ
Municipio	SAN LUIS POTOSÍ
Colonia	LAS PIEDRAS
Calle	FERROCARRIL
Número	488
Entre calle	DOLOMITA
Y Calle	TEZONTLE
C.P.	78147
Referencia	ESC PRIM JUSTO SIERRA
Distritos Federales	
Distritos Locales	DISTRITO VII

Observaciones

Tamaño Ancho: 2 metros, alto: 2 metros

Tipo Anuncio MANTAS



Sistema Integral de Monitoreo de Espectaculares

Reporte de recorrido

Usuario joseluis.zuniga

Id Encuesta: 32713 - Ticket:5220 - Estatus:Autorizado

Período Electoral	CAMPAÑA
Ámbito	Local
Partido Político	PARTIDO VERDE ECOLOGISTA DE MÉXICO
Otro Partido	
Nombre Candidato	JUAN MANUEL CARRERA
Descripción del Cargo	GOBERNADOR
Otro Cargo	
Lema / Versión	POR EL VERDE SI

Entidad	SAN LUIS POTOSÍ
Municipio	SOLEDAD DE GRACIANO SÁNCHEZ
Colonia	LA VIRGEN
Calle	CARR MATEHUALA
Número	SN
Entre calle	PORFIRIO DIAZ
Y Calle	BERRIOZABAL
C.P.	78430
Referencia	LOTE BALDIO
Distritos Federales	
Distritos Locales	DISTRITO II

Observaciones

Tamaño Ancho: 10 metros, alto: 4 metros

Tipo Anuncio PANORÁMICOS

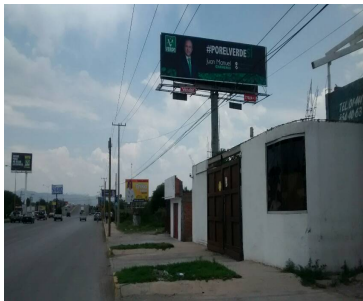
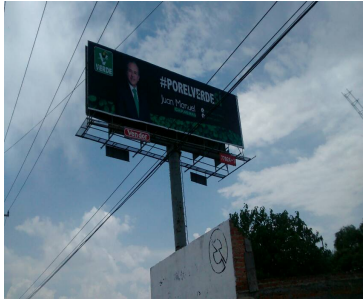

Sistema Integral de Monitoreo de Espectaculares

Reporte de recorrido

Usuario edgardo.juarez

Id Encuesta: 32735 - Ticket:5222 - Estatus: Autorizado

Período Electoral	CAMPAÑA
Ámbito	Local
Partido Político	PARTIDO VERDE ECOLOGISTA DE MÉXICO
Otro Partido	
Nombre Candidato	JUAN MANUEL CARRERAS LOPEZ
Descripción del Cargo	GOBERNADOR
Otro Cargo	
Lema / Versión	POR EL VERDE SI

Entidad	SAN LUIS POTOSÍ
Municipio	SAN LUIS POTOSÍ
Colonia	ORQUIDEAS
Calle	ENTRADA A ORQUIDEAS
Número	SIN NUMERO
Entre calle	ENTRADA A FRACC ORQUODEAS
Y Calle	16 DE SEPTIEMBRE
C.P.	78240
Referencia	ENTRADA A ORQUIDEAS
Distritos Federales	
Distritos Locales	DISTRITO VI

Observaciones SOLO CON ESTE CARRERAD

Tamaño Ancho: 8 metros, alto: 3 metros

Tipo Anuncio PANORÁMICOS



Sistema Integral de Monitoreo de Espectaculares

Reporte de recorrido

Usuario anajudith.figuroa

Id Encuesta: 33151 - Ticket:5291 - Estatus: Autorizado

Período Electoral	CAMPAÑA
Ámbito	Local
Partido Político	PARTIDO VERDE ECOLOGISTA DE MÉXICO
Otro Partido	
Nombre Candidato	ALBERTO BAUTISTA QUINTERO
Descripción del Cargo	PRESIDENTE MUNICIPAL
Otro Cargo	
Lema / Versión	TU DECIDES

Entidad	SAN LUIS POTOSÍ
Municipio	MATLAPA
Colonia	CENTRO
Calle	CARRETERA VALLES TAMAZUNCHALE
Número	S/N
Entre calle	CARRETERA VALLES TAMAZUNCHALE
Y Calle	CARRETERA VALLES TAMAZUNCHALE
C.P.	79970
Referencia	FRENTE A REFACCIONARIA BULMAR
Distritos Federales	
Distritos Locales	DISTRITO XV

Observaciones

Tamaño Ancho: 25 metros, alto: 2 metros

Tipo Anuncio MUROS



Sistema Integral de Monitoreo de Espectaculares

Reporte de recorrido

Usuario edgardo.juarez

Id Encuesta: 34049 - Ticket:5413 - Estatus:Autorizado

Período Electoral	CAMPAÑA
Ámbito	Local
Partido Político	PARTIDO VERDE ECOLOGISTA DE MÉXICO
Otro Partido	
Nombre Candidato	ALEX GARCIA
Descripción del Cargo	DIPUTADO LOCAL
Otro Cargo	
Lema / Versión	RESPONSABLE Y COMPROMETIDO POR TI

Entidad	SAN LUIS POTOSÍ
Municipio	SAN LUIS POTOSÍ
Colonia	EL PASEO
Calle	DIAGONAL SUR
Número	SIN NUMERO
Entre calle	REVOLUCIÓN
Y Calle	SOTO Y GAMA
C.P.	78320
Referencia	FRENTE BANBAJIO
Distritos Federales	
Distritos Locales	DISTRITO VII

Observaciones TIENE REFERENCIAS DE REDES SOCIALES

Tamaño Ancho: 3 metros, alto: 2 metros

Tipo Anuncio MANTAS

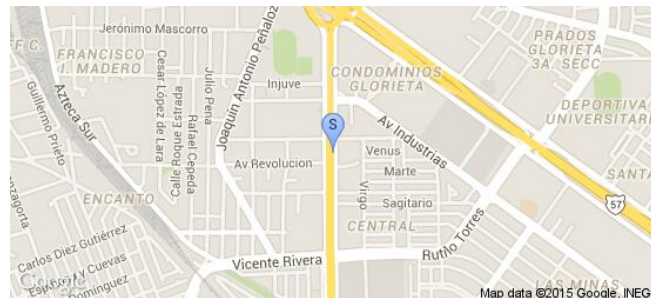

Sistema Integral de Monitoreo de Espectaculares

Reporte de recorrido

Usuario anajudith.figueroa

Id Encuesta: 34342 - Ticket:5459 - Estatus:Autorizado

Período Electoral	CAMPAÑA
Ámbito	Local
Partido Político	PARTIDO VERDE ECOLOGISTA DE MÉXICO
Otro Partido	
Nombre Candidato	PACO ANGELES
Descripción del Cargo	PRESIDENTE MUNICIPAL
Otro Cargo	
Lema / Versión	DESARROLLO MODERNIDAD Y PROGRESO

Entidad	SAN LUIS POTOSÍ
Municipio	TAMAZUNCHALE
Colonia	BARRIO DE SAN
Calle	CUAUTEMOC
Número	208
Entre calle	MORELOS
Y Calle	HIDALGO
C.P.	79960
Referencia	A UN COSTADO DE ESTETICA CANINA
Distritos Federales	
Distritos Locales	DISTRITO XV

Observaciones

Tamaño Ancho: 4 metros, alto: 3 metros

Tipo Anuncio MUROS



Sistema Integral de Monitoreo de Espectaculares

Reporte de recorrido

Usuario anajudith.figueroa

Id Encuesta: 34551 - Ticket:5498 - Estatus: Autorizado

Período Electoral	CAMPAÑA
Ámbito	Local
Partido Político	PARTIDO VERDE ECOLOGISTA DE MÉXICO
Otro Partido	
Nombre Candidato	JUAN MANUEL CARRERAS
Descripción del Cargo	GOBERNADOR
Otro Cargo	
Lema / Versión	POR EL VERDE SI

Entidad	SAN LUIS POTOSÍ
Municipio	TAMAZUNCHALE
Colonia	BARRIO DE SAN JUAN
Calle	MORELOS
Número	311
Entre calle	MORELOS
Y Calle	AMADO NERVO
C.P.	79960
Referencia	FRENTE A CASA DE CAMPAÑA DE TOÑO COSTA
Distritos Federales	
Distritos Locales	DISTRITO XV

Observaciones

Tamaño Ancho: 1 metros, alto: 2 metros

Tipo Anuncio MANTAS



Sistema Integral de Monitoreo de Espectaculares

Reporte de recorrido

Usuario anajudith.figuroa

Id Encuesta: 34556 - Ticket:5498 - Estatus:Autorizado

Período Electoral	CAMPAÑA
Ámbito	Local
Partido Político	PARTIDO VERDE ECOLOGISTA DE MÉXICO
Otro Partido	
Nombre Candidato	PACO ANGELES
Descripción del Cargo	PRESIDENTE MUNICIPAL
Otro Cargo	
Lema / Versión	DESARROLLO MODERNIDAD Y PROGRESO

Entidad	SAN LUIS POTOSÍ
Municipio	TAMAZUNCHALE
Colonia	BARRIO DEL CARMEN
Calle	20 DE NOVIEMBRE
Número	S/N
Entre calle	DEL CARMEN
Y Calle	20 DE NOVIEMBRE
C.P.	79960
Referencia	A UN COSTADO DE REFACCIONARIA EL TORDO
Distritos Federales	
Distritos Locales	DISTRITO XV

Observaciones

Tamaño Ancho: 10 metros, alto: 2 metros

Tipo Anuncio MANTAS

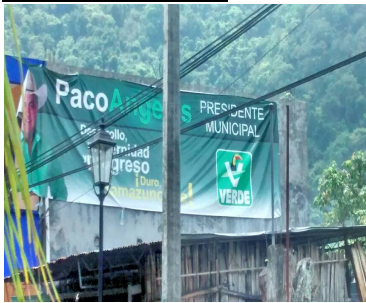

Sistema Integral de Monitoreo de Espectaculares

Reporte de recorrido

Usuario joseluis.zuniga

Id Encuesta: 36680 - Ticket:5820 - Estatus: Autorizado

Período Electoral	CAMPAÑA
Ámbito	Local
Partido Político	PARTIDO VERDE ECOLOGISTA DE MÉXICO
Otro Partido	
Nombre Candidato	ESTHER ANGELICA
Descripción del Cargo	DIPUTADO LOCAL
Otro Cargo	
Lema / Versión	EL VERDE SI CUMPLE

Entidad	SAN LUIS POTOSÍ
Municipio	TIERRA NUEVA
Colonia	SIN
Calle	MIGUEL HIDALGO
Número	SN
Entre calle	SIN
Y Calle	SIN
C.P.	79590
Referencia	CERCA PANTEON
Distritos Federales	
Distritos Locales	DISTRITO II

Observaciones

Tamaño Ancho: 7 metros, alto: 2 metros

Tipo Anuncio MUROS

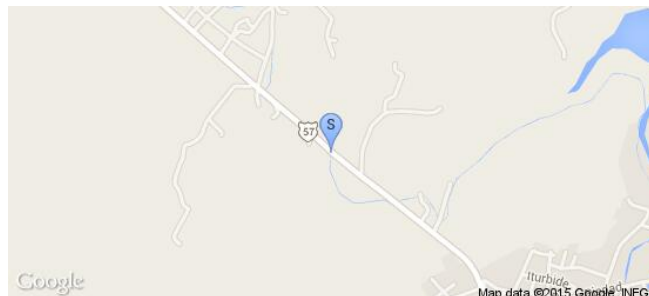

Sistema Integral de Monitoreo de Espectaculares

Reporte de recorrido

Usuario sergio.carrillo

Id Encuesta: 56984 - Ticket:17367 - Estatus: Autorizado

Período Electoral	CAMPAÑA
Ámbito	Local
Partido Político	PARTIDO VERDE ECOLOGISTA DE MÉXICO
Otro Partido	
Nombre Candidato	JUAN MANUEL CARRERAS
Descripción del Cargo	GOBERNADOR
Otro Cargo	
Lema / Versión	POR EL VERDE SI

Entidad	SAN LUIS POTOSÍ
Municipio	SOLEDAD DE GRACIANO SÁNCHEZ
Colonia	LAS CAPILLAS
Calle	CARR MATEHUALA A SAN LUIS
Número	SIN NUMERO
Entre calle	PERIFERICO
Y Calle	BUSTAMANTE
C.P.	78430
Referencia	FRENTE A NEGOCIO TRAMO
Distritos Federales	
Distritos Locales	DISTRITO IX

Observaciones

Tamaño Ancho: 12 metros, alto: 6 metros

Tipo Anuncio PANORÁMICOS



Sistema Integral de Monitoreo de Espectaculares

Reporte de recorrido

Usuario sergio.carrillo

Id Encuesta: 56988 - Ticket:17367 - Estatus: Autorizado

Período Electoral	CAMPAÑA
Ámbito	Local
Partido Político	PARTIDO VERDE ECOLOGISTA DE MÉXICO
Otro Partido	
Nombre Candidato	JUAN MANUEL CARRERAS
Descripción del Cargo	GOBERNADOR
Otro Cargo	
Lema / Versión	POR EL VERDE SI

Entidad	SAN LUIS POTOSÍ
Municipio	SOLEDAD DE GRACIANO SÁNCHEZ
Colonia	LAS FLORES
Calle	CARR MATEHUALA A SAN LUIS
Número	SIN NUMERO
Entre calle	2 DE ABRIL
Y Calle	BERRIOSABAL
C.P.	78430
Referencia	POR EL VERDE SI
Distritos Federales	
Distritos Locales	DISTRITO IX

Observaciones

Tamaño Ancho: 12 metros, alto: 6 metros

Tipo Anuncio PANORÁMICOS



Sistema Integral de Monitoreo de Espectaculares
Reporte de recorrido

Usuario sergio.carrillo

Id Encuesta: 58401 - Ticket:17552 - Estatus: Autorizado

Período Electoral	CAMPAÑA
Ámbito	Local
Partido Político	PARTIDO VERDE ECOLOGISTA DE MÉXICO
Otro Partido	
Nombre Candidato	ALEX GARCIA
Descripción del Cargo	DIPUTADO LOCAL
Otro Cargo	
Lema / Versión	RESPONSABLE Y COMPROMETIDO POR TI

Entidad	SAN LUIS POTOSÍ
Municipio	SAN LUIS POTOSÍ
Colonia	JACARANDAS
Calle	HERNAN CORTES
Número	483
Entre calle	TEZONTLE
Y Calle	DOLOMITA
C.P.	78710
Referencia	AL LADO DE ESCUELA
Distritos Federales	
Distritos Locales	DISTRITO V

Observaciones
Tamaño Ancho: 2.5 metros, alto: 2.5 metros

Tipo Anuncio MANTAS

Sistema Integral de Monitoreo de Espectaculares

Reporte de recorrido

Usuario sergio.carrillo

Id Encuesta: 5856 - Ticket:1124 - Estatus:Autorizado

Período Electoral	CAMPAÑA
Ámbito	Local
Partido Político	PARTIDO VERDE ECOLOGISTA DE MÉXICO
Otro Partido	
Nombre Candidato	ALEX GARCÍA
Descripción del Cargo	DIPUTADO LOCAL
Otro Cargo	
Lema / Versión	RESPONSABLE Y COMPROMETIDO POR TI

Entidad	SAN LUIS POTOSÍ
Municipio	SAN LUIS POTOSÍ
Colonia	LOMAS 4 SECCIÓN
Calle	AV SALVADOR NAVA
Número	SIN NUMERO
Entre calle	CIRCUITO SANTA MONICQ
Y Calle	COORDILLERA SUR
C.P.	78216
Referencia	FRENTE A BANCO BANAMEX
Distritos Federales	
Distritos Locales	DISTRITO V

Observaciones

Tamaño Ancho: 12 metros, alto: 8 metros

Tipo Anuncio PANORÁMICOS

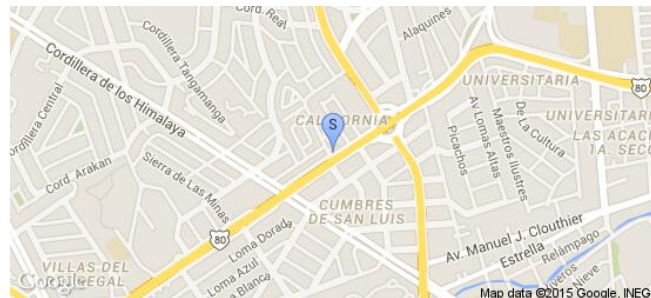

Sistema Integral de Monitoreo de Espectaculares

Reporte de recorrido

Usuario anajudith.figuroa

Id Encuesta: 58594 - Ticket:17575 - Estatus: Autorizado

Período Electoral	CAMPAÑA
Ámbito	Local
Partido Político	PARTIDO VERDE ECOLOGISTA DE MÉXICO
Otro Partido	
Nombre Candidato	ALBERTO BAUTISTA
Descripción del Cargo	PRESIDENTE MUNICIPAL
Otro Cargo	
Lema / Versión	POR EL VERDE SI

Entidad	SAN LUIS POTOSÍ
Municipio	MATLAPA
Colonia	CENTRO
Calle	CARRETERA MEXICO LAREDO
Número	S/N
Entre calle	CARRETERA MEXICO LAREDO
Y Calle	CARRETERA MEXICO LAREDO
C.P.	79970
Referencia	FRENTE AL COMITE MUNICIPAL DE MORENA
Distritos Federales	
Distritos Locales	DISTRITO XV

Observaciones

Tamaño Ancho: .5 metros, alto: 1 metros

Tipo Anuncio MANTAS

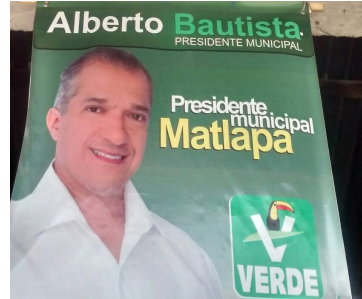

Sistema Integral de Monitoreo de Espectaculares

Reporte de recorrido

Usuario erika.ramirez

Id Encuesta: 58964 - Ticket:17619 - Estatus: Autorizado

Período Electoral	CAMPAÑA
Ámbito	Local
Partido Político	PARTIDO VERDE ECOLOGISTA DE MÉXICO
Otro Partido	
Nombre Candidato	RAFAEL MARTINEZ
Descripción del Cargo	PRESIDENTE MUNICIPAL
Otro Cargo	
Lema / Versión	UN GOBIERNO CIUDADANO Y TRANSPARENTE SOLO CON RAFA PRESIDENTES

Entidad	SAN LUIS POTOSÍ
Municipio	RIOVERDE
Colonia	CENTRO
Calle	CONSTITUCIÓN NTE
Número	SIN NÚMERO
Entre calle	CONSTITUCION
Y Calle	CONSTITUCION OTE
C.P.	79610
Referencia	OPTICA MIRAR
Distritos Federales	DISTRITO III
Distritos Locales	DISTRITO X

Observaciones

Tamaño Ancho: 4 metros, alto: 3 metros

Tipo Anuncio MANTAS

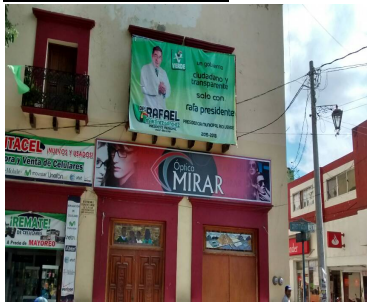

Sistema Integral de Monitoreo de Espectaculares
Reporte de recorrido

Usuario edgardo.juarez

Id Encuesta: 59140 - Ticket:17639 - Estatus: Autorizado

Período Electoral	CAMPAÑA
Ámbito	Local
Partido Político	PARTIDO VERDE ECOLOGISTA DE MÉXICO
Otro Partido	
Nombre Candidato	ALEJANDRO GARCIA
Descripción del Cargo	DIPUTADO LOCAL
Otro Cargo	
Lema / Versión	RESPONSABLE Y COMPROMETIDO POR TI

Entidad	SAN LUIS POTOSÍ
Municipio	SAN LUIS POTOSÍ
Colonia	TEQUIS
Calle	GARCIA DIEGO
Número	SIN NUMERO
Entre calle	ANAHUAC
Y Calle	MARIANO AVILA
C.P.	78230
Referencia	CASA PARTICULAR
Distritos Federales	
Distritos Locales	DISTRITO VII

Observaciones	SOLO POR PVEM
----------------------	---------------

Tamaño	Ancho: 3 metros, alto: 2 metros
---------------	---------------------------------

Tipo Anuncio	MANTAS
---------------------	--------



Sistema Integral de Monitoreo de Espectaculares
Reporte de recorrido

Usuario luisdavid.martinez

Id Encuesta: 59610 - Ticket:17702 - Estatus: Autorizado

Período Electoral	CAMPAÑA
Ámbito	Local
Partido Político	PARTIDO VERDE ECOLOGISTA DE MÉXICO
Otro Partido	
Nombre Candidato	RAFAEL MARTINEZ SANCHEZ
Descripción del Cargo	PRESIDENTE MUNICIPAL
Otro Cargo	
Lema / Versión	UN GOBIERNO CIUDADANO Y TRANSPARENTE

Entidad	SAN LUIS POTOSÍ
Municipio	RIOVERDE
Colonia	CENTRO
Calle	PLAZA FUNDADORES
Número	SIN NUMERO
Entre calle	PLAZA DE LA CONTITUCION
Y Calle	PLAZA DE FUNDADORES
C.P.	79610
Referencia	MERCADO CRISTOBAL COLON
Distritos Federales	
Distritos Locales	DISTRITO X

Observaciones EN EL MERCADO

Tamaño Ancho: 1.5 metros, alto: 1.5 metros

Tipo Anuncio MANTAS

Sistema Integral de Monitoreo de Espectaculares

Reporte de recorrido

Usuario sergio.carrillo

Id Encuesta: 6125 - Ticket:1166 - Estatus:Autorizado

Período Electoral	CAMPAÑA
Ámbito	Local
Partido Político	PARTIDO VERDE ECOLOGISTA DE MÉXICO
Otro Partido	
Nombre Candidato	ALEX GARCÍA
Descripción del Cargo	DIPUTADO LOCAL
Otro Cargo	
Lema / Versión	RESPONSABLE Y COMPROMETIDO POR TI

Entidad	SAN LUIS POTOSÍ
Municipio	SAN LUIS POTOSÍ
Colonia	MORALES
Calle	BRONCE
Número	SIN NUMERO
Entre calle	BRONCE
Y Calle	AZUFRE
C.P.	78180
Referencia	SUBIDA DEL RIO A MORALES
Distritos Federales	
Distritos Locales	DISTRITO VII

Observaciones

Tamaño Ancho: 12 metros, alto: 8 metros

Tipo Anuncio PANORÁMICOS



Sistema Integral de Monitoreo de Espectaculares

Reporte de recorrido

Usuario joseluis.zuniga

Id Encuesta: 7322 - Ticket:1427 - Estatus: Autorizado

Período Electoral	CAMPAÑA
Ámbito	Local
Partido Político	PARTIDO VERDE ECOLOGISTA DE MÉXICO
Otro Partido	
Nombre Candidato	GENÉRICO
Descripción del Cargo	OTRO LOCAL
Otro Cargo	
Lema / Versión	INGLES Y COMPUTACION PARA TODOS

Entidad	SAN LUIS POTOSÍ
Municipio	MATEHUALA
Colonia	BELLA GAVIOTA
Calle	CARRETERA 57
Número	SIN NUMERO
Entre calle	SAN DIEGO
Y Calle	AVIACION
C.P.	78712
Referencia	FRENTE A GASOLINERA
Distritos Federales	
Distritos Locales	DISTRITO I

Observaciones PROPAGANDA GENÉRICA

Tamaño Ancho: 10 metros, alto: 8 metros

Tipo Anuncio PANORÁMICOS



Sistema Integral de Monitoreo de Espectaculares

Reporte de recorrido

Usuario luisdavid.martinez

Id Encuesta: 7676 - Ticket:1499 - Estatus: Autorizado

Período Electoral CAMPAÑA
Ámbito Local

Entidad SAN LUIS POTOSÍ
Municipio MATEHUALA
Colonia SIN COLONIA
Calle CARRETERAS A MATEHUALA
Número KM 185
Entre calle NO TIENE
Y Calle CARRETERA A MATEHUALA
C.P. 78802
Referencia FRENTE AL ANUNCIO DE KM 185
Distritos Federales
Distritos Locales DISTRITO I

Partido Político PARTIDO VERDE ECOLOGISTA DE MÉXICO
Otro Partido
Nombre Candidato NO TIENE ES GENERICO
Descripción del Cargo GOBERNADOR
Otro Cargo
Lema / Versión VALES DE PRIMER EMPLEO PARA JOVENES

Observaciones NINGUNA

Tamaño Ancho: 15 metros, alto: 6 metros

Tipo Anuncio PANORÁMICOS



Sistema Integral de Monitoreo de Espectaculares
Reporte de recorrido

Usuario moises.aispuro

Id Encuesta: 25002 - Ticket:4172 - Estatus: Autorizado

Período Electoral	CAMPAÑA
Ámbito	Local

Entidad	SONORA
Municipio	HERMOSILLO
Colonia	RESIDENCIAL DE ANZA
Calle	BLVD SOLIDARIDAD
Número	SN
Entre calle	QUINTA TRANQUILA
Y Calle	VILLAS DE SANTA FE
C.P.	83248
Referencia	BANCOMER
Distritos Federales	DISTRITO V
Distritos Locales	DISTRITO V

Partido Político	PARTIDO VERDE ECOLOGISTA DE MÉXICO
Otro Partido	
Nombre Candidato	MALORO ACOSTA CLAUSIA PAVLOVICH
Descripción del Cargo	PRESIDENTE MUNICIPAL
Otro Cargo	
Lema / Versión	EL CAMBIO QUE DESEAS VER EN HERMOSILLO

Observaciones	EN TERREBO BALDIO
----------------------	-------------------

Tamaño	Ancho: 12 metros, alto: 4 metros
---------------	----------------------------------

Tipo Anuncio	PANORÁMICOS
---------------------	-------------



Sistema Integral de Monitoreo de Espectaculares

Reporte de recorrido

Usuario moises.aispuro

Id Encuesta: 25155 - Ticket:4188 - Estatus: Autorizado

Período Electoral	CAMPAÑA
Ámbito	Local
Partido Político	PARTIDO VERDE ECOLOGISTA DE MÉXICO
Otro Partido	
Nombre Candidato	MANUEL IGNACIO ACOSTA GUTIERREZ
Descripción del Cargo	PRESIDENTE MUNICIPAL
Otro Cargo	
Lema / Versión	EL CAMBIO QUE DESEAS VER EN HERMOSILLO

Entidad	SONORA
Municipio	HERMOSILLO
Colonia	EMILIANO ZAPATA
Calle	BLVD SOLIDARIDAD
Número	S/N
Entre calle	DEL FUERTE
Y Calle	CRUZ GALVEZ
C.P.	83280
Referencia	FRENTE A LA RUMBA
Distritos Federales	
Distritos Locales	DISTRITO V

Observaciones

Tamaño Ancho: 5 metros, alto: 3 metros



Tipo Anuncio MARQUESINAS



Sistema Integral de Monitoreo de Espectaculares

Reporte de recorrido

Usuario yanina.coral

Id Encuesta: 25159 - Ticket:4189 - Estatus: Autorizado

Período Electoral	CAMPAÑA
Ámbito	Local
Partido Político	PARTIDO VERDE ECOLOGISTA DE MÉXICO
Otro Partido	
Nombre Candidato	ROBERTO VALDEZ
Descripción del Cargo	PRESIDENTE MUNICIPAL
Otro Cargo	
Lema / Versión	SOMOS TU VOZ SOMOS EL PODER DE LA GENTE

Entidad	SONORA
Municipio	NAVOJOA
Colonia	CENTRO
Calle	TALAMANTE
Número	SIN NUMERO
Entre calle	DIAGONAL JUAREZ
Y Calle	QUINTANA ROO
C.P.	85800
Referencia	FRENTE A FINANCIERA RURAL
Distritos Federales	
Distritos Locales	DISTRITO VII

Observaciones DOBLE VISTA Y SIN LOGO DE RECICLADO

Tamaño Ancho: 2.5 metros, alto: 1.5 metros

Tipo Anuncio MANTAS



Sistema Integral de Monitoreo de Espectaculares

Reporte de recorrido

Usuario yanina.coral

Id Encuesta: 25160 - Ticket:4189 - Estatus:Autorizado

Período Electoral	CAMPAÑA
Ámbito	Local
Partido Político	PARTIDO VERDE ECOLOGISTA DE MÉXICO
Otro Partido	
Nombre Candidato	ROBERTO VALDEZ
Descripción del Cargo	PRESIDENTE MUNICIPAL
Otro Cargo	
Lema / Versión	SOMOS TU VOZ SOMOS EL PODER DE LA GENTE

Entidad	SONORA
Municipio	NAVOJOA
Colonia	CONSTITUCION
Calle	TALAMANTE
Número	SIN NUMERO
Entre calle	ABASOLO
Y Calle	MANUEL DOBLADO
C.P.	85820
Referencia	EN ESTACIONAMIENTO DE BANAMEX
Distritos Federales	
Distritos Locales	DISTRITO VII

Observaciones UNA VISTA Y NO TIENE LOGO DE RECICLADO

Tamaño Ancho: 18 metros, alto: 1.5 metros

Tipo Anuncio MANTAS



Sistema Integral de Monitoreo de Espectaculares

Reporte de recorrido

Usuario moises.aispuro

Id Encuesta: 25263 - Ticket:4201 - Estatus: Autorizado

Período Electoral	CAMPAÑA
Ámbito	Local
Partido Político	PARTIDO VERDE ECOLOGISTA DE MÉXICO
Otro Partido	
Nombre Candidato	CLAUDIA PAVLOVICH (GOBERNADORA) MALORO ACOSTA (PRESIDENTE)
Descripción del Cargo	GOBERNADOR
Otro Cargo	
Lema / Versión	OTRO SONORA YA

Entidad	SONORA
Municipio	HERMOSILLO
Colonia	EMILIANO ZAPATA
Calle	BLVD SOLIDARIDAD
Número	S/N
Entre calle	MOCORITO
Y Calle	GUAMUCHIL
C.P.	83280
Referencia	ARRIBA DE OXXO
Distritos Federales	
Distritos Locales	DISTRITO V

Observaciones

Tamaño Ancho: 9 metros, alto: 5 metros

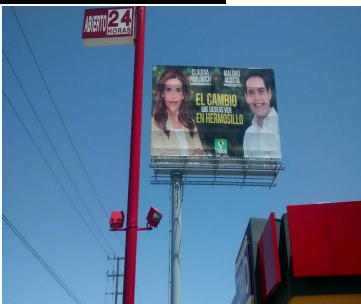

Tipo Anuncio PANORÁMICOS

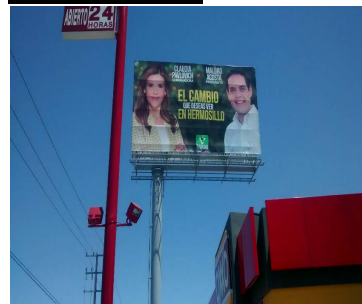

Sistema Integral de Monitoreo de Espectaculares

Reporte de recorrido

Usuario isaac.meraz

Id Encuesta: 60039 - Ticket:17796 - Estatus: Autorizado

Período Electoral	CAMPAÑA
Ámbito	Local
Partido Político	PARTIDO VERDE ECOLOGISTA DE MÉXICO
Otro Partido	
Nombre Candidato	CLAUDIA PAVLOVICH
Descripción del Cargo	GOBERNADOR
Otro Cargo	
Lema / Versión	OTRO SONORA YA

Entidad	SONORA
Municipio	HERMOSILLO
Colonia	LIBERTAD
Calle	BLVD SOLIDARIDAD
Número	S/N
Entre calle	BLVD LAS TORRES
Y Calle	SAN BLAS
C.P.	83130
Referencia	ARRIBA DE LOCAL CARPINTERIA Y LOCAL DULCERIA LA FIESTA
Distritos Federales	
Distritos Locales	DISTRITO VIII

Observaciones ARRIBA DE CARPINTERIA LOUSYANOU

Tamaño Ancho: 8 metros, alto: 6 metros

Tipo Anuncio PANORÁMICOS



Sistema Integral de Monitoreo de Espectaculares

Reporte de recorrido

Usuario moises.aispuro

Id Encuesta: 60346 - Ticket:17861 - Estatus: Autorizado

Período Electoral	CAMPAÑA
Ámbito	Local
Partido Político	PARTIDO VERDE ECOLOGISTA DE MÉXICO
Otro Partido	
Nombre Candidato	MALORO ACOSTA
Descripción del Cargo	PRESIDENTE MUNICIPAL
Otro Cargo	
Lema / Versión	VOTA VERDE

Entidad	SONORA
Municipio	HERMOSILLO
Colonia	SALIDA A GUAYMAS
Calle	CARRETERA A GUAYMAS
Número	S/N
Entre calle	CARRETERA A GUAYMAS
Y Calle	BLVD XOLOTL
C.P.	83294
Referencia	FRENTE A GASOLINERA
Distritos Federales	
Distritos Locales	DISTRITO XII

Observaciones DESTRUIDO

Tamaño Ancho: 8 metros, alto: 4 metros

Tipo Anuncio PANORÁMICOS



Sistema Integral de Monitoreo de Espectaculares

Reporte de recorrido

Usuario karina.presenda

Id Encuesta: 16392 - Ticket:2958 - Estatus: Autorizado

Período Electoral	CAMPAÑA
Ámbito	Local
Partido Político	PARTIDO VERDE ECOLOGISTA DE MÉXICO
Otro Partido	
Nombre Candidato	FRANCISCO VALENCIA
Descripción del Cargo	DIPUTADO LOCAL
Otro Cargo	
Lema / Versión	SI CUMPLIMOS

Entidad	TABASCO
Municipio	CENTRO
Colonia	CARRRTERA FEDERAL
Calle	CARRETERA FEDERAL FRONTERA
Número	SIN NUMERO
Entre calle	CARRETERA
Y Calle	CARRETERA
C.P.	86600
Referencia	EN EL DESHUESADERO DE VEHICULO
Distritos Federales	
Distritos Locales	DISTRITO IV

Observaciones CERCA DEL PUENTE PEATONAL

Tamaño Ancho: 2.5 metros, alto: 3 metros

Tipo Anuncio VALLAS



Sistema Integral de Monitoreo de Espectaculares
Reporte de recorrido

Usuario karina.presenda

Id Encuesta: 16394 - Ticket:2958 - Estatus: Autorizado

Período Electoral	CAMPAÑA
Ámbito	Local
Partido Político	PARTIDO VERDE ECOLOGISTA DE MÉXICO
Otro Partido	
Nombre Candidato	ROSALINDA LÓPEZ HERNANDEZ
Descripción del Cargo	PRESIDENTE MUNICIPAL
Otro Cargo	
Lema / Versión	TE QUIERO CENTRO

Entidad	TABASCO
Municipio	CENTRO
Colonia	CARRETERA FRONTERA
Calle	CARRETERA FRONTERA
Número	KM 7.5
Entre calle	SIN CALLE
Y Calle	SIN CALLE
C.P.	86600
Referencia	MOTEL BANANAS
Distritos Federales	
Distritos Locales	DISTRITO IV

Observaciones	NINGUNA
----------------------	---------

Tamaño	Ancho: 2.5 metros, alto: 1.5 metros
---------------	-------------------------------------

Tipo Anuncio	MANTAS
---------------------	--------



Sistema Integral de Monitoreo de Espectaculares

Reporte de recorrido

Usuario rnarvaez_benitez

Id Encuesta: 16883 - Ticket:3030 - Estatus: Autorizado

Período Electoral	CAMPAÑA
Ámbito	Local
Partido Político	PARTIDO VERDE ECOLOGISTA DE MÉXICO
Otro Partido	
Nombre Candidato	FRANCISCO VALENCIA VALENCIA Y FEDERICO MADRAZO ROJAS
Descripción del Cargo	DIPUTADO LOCAL
Otro Cargo	
Lema / Versión	ES EL MOMENTO

Entidad	TABASCO
Municipio	CENTRO
Colonia	COBSTITUCION
Calle	CARRWTERA A FRONTERA
Número	KM 10
Entre calle	CARRTERA FRONTERA
Y Calle	CARRTERA FEONTWRA
C.P.	86250
Referencia	GRUPO AA VIVIR EN PLWNITUD
Distritos Federales	
Distritos Locales	DISTRITO X

Observaciones

Tamaño Ancho: 6 metros, alto: 10 metros

Tipo Anuncio PANORÁMICOS



Sistema Integral de Monitoreo de Espectaculares

Reporte de recorrido

Usuario rnarvaez_benitez

Id Encuesta: 16885 - Ticket:3030 - Estatus: Autorizado

Período Electoral	CAMPAÑA
Ámbito	Local
Partido Político	PARTIDO VERDE ECOLOGISTA DE MÉXICO
Otro Partido	
Nombre Candidato	ROSALINDA LOPEZ HERNANDEZ
Descripción del Cargo	PRESIDENTE MUNICIPAL
Otro Cargo	
Lema / Versión	TE QUIERO CENTRO

Entidad	TABASCO
Municipio	CENTRO
Colonia	VALLE MARINO
Calle	PROLONG MINA
Número	SN
Entre calle	CARRETERA FRONTERA
Y Calle	NINGUNA
C.P.	86000
Referencia	CERCA PLAZA AMERICAS
Distritos Federales	
Distritos Locales	DISTRITO IV

Observaciones

Tamaño Ancho: 7 metros, alto: 4 metros

Tipo Anuncio MARQUESINAS

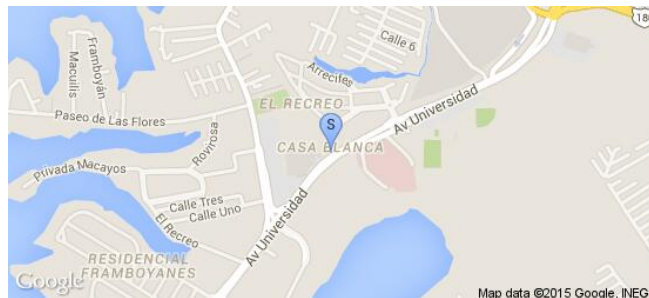

Sistema Integral de Monitoreo de Espectaculares

Reporte de recorrido

Usuario karina.presenda

Id Encuesta: 17367 - Ticket:3109 - Estatus:Autorizado

Período Electoral	CAMPAÑA
Ámbito	Local
Partido Político	PARTIDO VERDE ECOLOGISTA DE MÉXICO
Otro Partido	
Nombre Candidato	ROSA LINDA LOPEZ
Descripción del Cargo	PRESIDENTE MUNICIPAL
Otro Cargo	
Lema / Versión	TE QUIERO CENTRO

Entidad	TABASCO
Municipio	CENTRO
Colonia	ATASTA
Calle	27 DE FEBRERO
Número	SIN NUMERO
Entre calle	AGUSTIN BELTRAN
Y Calle	SIMON SARLAT
C.P.	86109
Referencia	JUSTO EN LA PESCADERIA
Distritos Federales	
Distritos Locales	DISTRITO VI

Observaciones

Tamaño Ancho: 7 metros, alto: 4 metros

Tipo Anuncio MANTAS



Sistema Integral de Monitoreo de Espectaculares

Reporte de recorrido

Usuario karina.presenda

Id Encuesta: 17380 - Ticket:3111 - Estatus:Autorizado

Período Electoral	CAMPAÑA
Ámbito	Local
Partido Político	PARTIDO VERDE ECOLOGISTA DE MÉXICO
Otro Partido	
Nombre Candidato	ROSALINDA LOPEZ
Descripción del Cargo	PRESIDENTE MUNICIPAL
Otro Cargo	
Lema / Versión	TE QUIERO CENTRO

Entidad	TABASCO
Municipio	CENTRO
Colonia	GUAYABAL
Calle	PERIFERICO
Número	SIN NUMERO
Entre calle	PASEO LA SIERRA
Y Calle	SIN CALLE
C.P.	86600
Referencia	FRENTE ALTABRISA
Distritos Federales	
Distritos Locales	DISTRITO VI

Observaciones NINGUNA

Tamaño Ancho: 5 metros, alto: 7 metros

Tipo Anuncio PANORÁMICOS

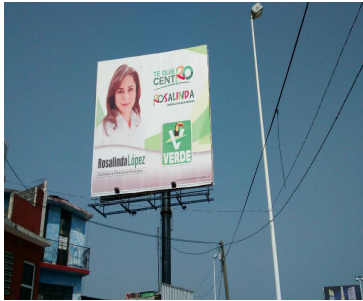

Sistema Integral de Monitoreo de Espectaculares

Reporte de recorrido

Usuario karina.presenda

Id Encuesta: 17381 - Ticket:3111 - Estatus:Autorizado

Período Electoral	CAMPAÑA
Ámbito	Local
Partido Político	PARTIDO VERDE ECOLOGISTA DE MÉXICO
Otro Partido	
Nombre Candidato	JOSE MANUEL CRUZ CASTELLELLANOS Y FEDERICO MADRAZO
Descripción del Cargo	DIPUTADO LOCAL
Otro Cargo	
Lema / Versión	ES EL MOMENTO

Entidad	TABASCO
Municipio	CENTRO
Colonia	FOVISTE
Calle	PERIFERICO
Número	SIN NUMERO
Entre calle	AV. MEXICO
Y Calle	BELISARIO DOMINGUEZ
C.P.	86600
Referencia	CASI FRENTE A ALTABRISA
Distritos Federales	
Distritos Locales	DISTRITO VI

Observaciones HAY DOS CANDIDATOS

Tamaño Ancho: 6 metros, alto: 8 metros

Tipo Anuncio MARQUESINAS



Sistema Integral de Monitoreo de Espectaculares

Reporte de recorrido

Usuario karina.presenda

Id Encuesta: 17385 - Ticket:3111 - Estatus:Autorizado

Período Electoral	CAMPAÑA
Ámbito	Local
Partido Político	PARTIDO VERDE ECOLOGISTA DE MÉXICO
Otro Partido	
Nombre Candidato	NELLY SANCHEZ CANO
Descripción del Cargo	DIPUTADO LOCAL
Otro Cargo	
Lema / Versión	ES EL MOMENTO

Entidad	TABASCO
Municipio	CENTRO
Colonia	TAMULTE
Calle	PERIFERICO
Número	SIN NUMERO
Entre calle	CASI ENTRADA A RIO VIEJO
Y Calle	SIN CALLE
C.P.	86600
Referencia	FRENTE A SORIANA SAN JOAQUIN
Distritos Federales	DISTRITO VI
Distritos Locales	DISTRITO VI

Observaciones

Tamaño Ancho: 5 metros, alto: 7 metros

Tipo Anuncio PANORÁMICOS

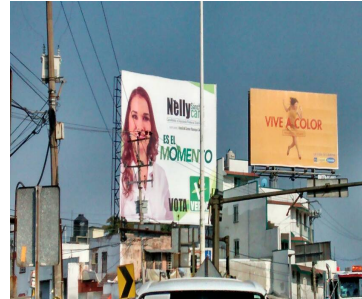

Sistema Integral de Monitoreo de Espectaculares

Reporte de recorrido

Usuario rnarvaez_benitez

Id Encuesta: 29488 - Ticket:4718 - Estatus:Autorizado

Período Electoral	CAMPAÑA
Ámbito	Local
Partido Político	PARTIDO VERDE ECOLOGISTA DE MÉXICO
Otro Partido	
Nombre Candidato	IVAN PEÑA
Descripción del Cargo	PRESIDENTE MUNICIPAL
Otro Cargo	
Lema / Versión	EL SI CUMPLE

Entidad	TABASCO
Municipio	CÁRDENAS
Colonia	RIO SECO Y MONTAÑA
Calle	PERIFERICO
Número	SN
Entre calle	PERIFÉRICO
Y Calle	PERIFERICO
C.P.	86500
Referencia	CERCA DE LA GASOLINERA
Distritos Federales	
Distritos Locales	DISTRITO II

Observaciones

Tamaño Ancho: 5 metros, alto: 2 metros

Tipo Anuncio MANTAS



Sistema Integral de Monitoreo de Espectaculares

Reporte de recorrido

Usuario rnarvaez_benitez

Id Encuesta: 29489 - Ticket:4718 - Estatus:Autorizado

Período Electoral	CAMPAÑA
Ámbito	Local
Partido Político	PARTIDO VERDE ECOLOGISTA DE MÉXICO
Otro Partido	
Nombre Candidato	IVAN PEÑA FEDERICO MADRAZO MAGDALENA ROBLES
Descripción del Cargo	PRESIDENTE MUNICIPAL
Otro Cargo	
Lema / Versión	ES EL MOMENTO

Entidad	TABASCO
Municipio	CÁRDENAS
Colonia	CENTRO
Calle	AV LAZARO CARDENAS
Número	SN
Entre calle	AV LAZARO CARDENAS
Y Calle	AV LAZARO CARDENAS
C.P.	86500
Referencia	AL LADO DE LA CANACO
Distritos Federales	
Distritos Locales	DISTRITO II

Observaciones ES UNA PANORAMICO PARA TRES CANDIDATOS DOS DIP Y UN PRESIDENTE

Tamaño Ancho: 10 metros, alto: 10 metros

Tipo Anuncio PANORÁMICOS



Sistema Integral de Monitoreo de Espectaculares

Reporte de recorrido

Usuario karina.presenda

Id Encuesta: 30833 - Ticket:4906 - Estatus: Autorizado

Período Electoral	CAMPAÑA
Ámbito	Local
Partido Político	PARTIDO VERDE ECOLOGISTA DE MÉXICO
Otro Partido	
Nombre Candidato	FEDERICO MADRAZO ADDY QUINTERO
Descripción del Cargo	DIPUTADO LOCAL
Otro Cargo	
Lema / Versión	SOMOS VERDE

Entidad	TABASCO
Municipio	CENTRO
Colonia	ATASTA
Calle	MENDEZ
Número	SIN NUMERO
Entre calle	27 DE FEBRERO
Y Calle	REFORMA
C.P.	86190
Referencia	FRENTR A LA FUENTE DEL CHORRI
Distritos Federales	
Distritos Locales	DISTRITO VI

Observaciones ADDY QUINTERO DIPUTADO

Tamaño Ancho: 6 metros, alto: 4 metros

Tipo Anuncio PANORÁMICOS

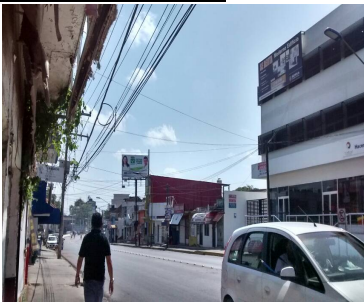

Sistema Integral de Monitoreo de Espectaculares

Reporte de recorrido

Usuario karina.presenda

Id Encuesta: 30834 - Ticket:4906 - Estatus: Autorizado

Período Electoral	CAMPAÑA
Ámbito	Local
Partido Político	PARTIDO VERDE ECOLOGISTA DE MÉXICO
Otro Partido	
Nombre Candidato	ROSALINDA
Descripción del Cargo	PRESIDENTE MUNICIPAL
Otro Cargo	
Lema / Versión	TE QUIERO CENTRO

Entidad	TABASCO
Municipio	CENTRO
Colonia	ATASTA
Calle	27 DE FEBRERO
Número	SIN NUMERO
Entre calle	ESQ MENDEZ
Y Calle	SIN CALLE
C.P.	86190
Referencia	FRENTE A LA FUENTE DEL CHORRO
Distritos Federales	
Distritos Locales	DISTRITO VI

Observaciones CANDIDATURA COMUN PAN

Tamaño Ancho: 4 metros, alto: 8 metros

Tipo Anuncio MARQUESINAS



Sistema Integral de Monitoreo de Espectaculares
Reporte de recorrido

Usuario karina.presenda

Id Encuesta: 30836 - Ticket:4906 - Estatus:Autorizado

Período Electoral	CAMPAÑA
Ámbito	Local
Partido Político	PARTIDO VERDE ECOLOGISTA DE MÉXICO
Otro Partido	
Nombre Candidato	ROSALINDA LOPEZ
Descripción del Cargo	PRESIDENTE MUNICIPAL
Otro Cargo	
Lema / Versión	TE QUIERO CENTRO

Entidad	TABASCO
Municipio	CENTRO
Colonia	PAGES LLERGO
Calle	RUIZ CORTINEZ
Número	SIN NUMERO
Entre calle	CASI ESQ PERIFERICO
Y Calle	27 DE FEBRERO
C.P.	86190
Referencia	FRENTE A CINEPOLIS
Distritos Federales	
Distritos Locales	DISTRITO VI

Observaciones CANDIDATURA COMUN PAN

Tamaño Ancho: 6 metros, alto: 4 metros

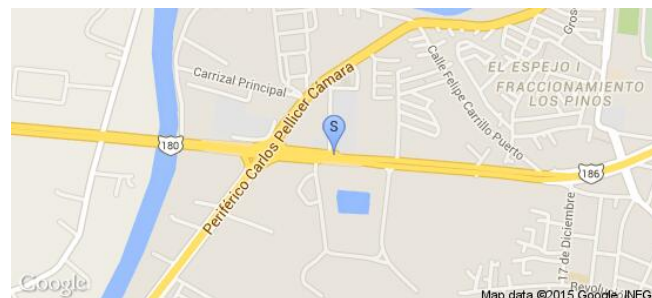
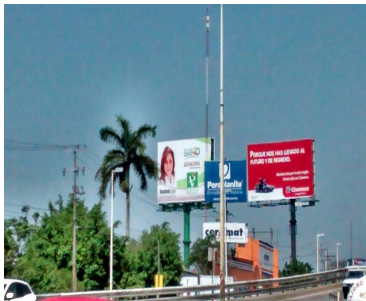
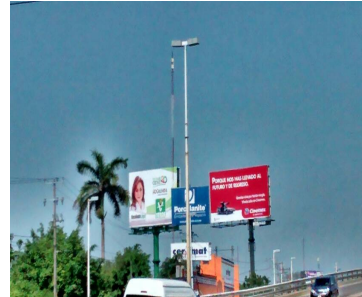
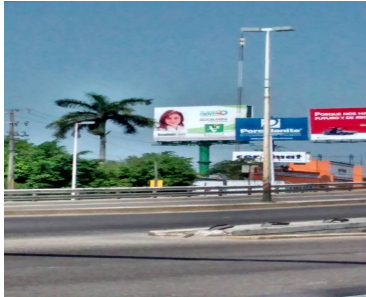
Tipo Anuncio PANORÁMICOS

Sistema Integral de Monitoreo de Espectaculares

Reporte de recorrido

Usuario karina.presenda

Id Encuesta: 31045 - Ticket:4947 - Estatus: Autorizado

Período Electoral	CAMPAÑA
Ámbito	Local
Partido Político	PARTIDO VERDE ECOLOGISTA DE MÉXICO
Otro Partido	
Nombre Candidato	ROSALINDA HERNANDEZ
Descripción del Cargo	PRESIDENTE MUNICIPAL
Otro Cargo	
Lema / Versión	TE QUIERO GRANDE

Entidad	TABASCO
Municipio	CENTRO
Colonia	PARRILLA
Calle	CARRETERA A PARRILLA
Número	SIN NUMERO
Entre calle	SIN CALLE
Y Calle	SIN CALLE
C.P.	86280
Referencia	CERCA DE ELEKTRA
Distritos Federales	
Distritos Locales	DISTRITO VI

Observaciones

Tamaño Ancho: 3 metros, alto: 1 metros

Tipo Anuncio MANTAS

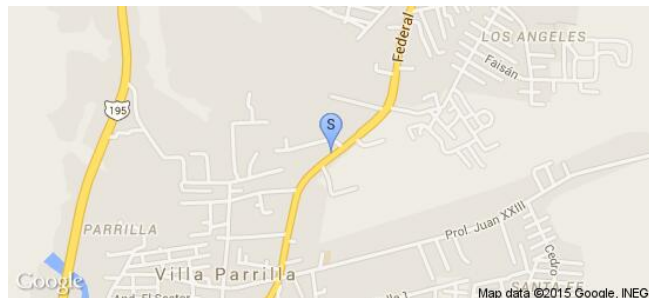
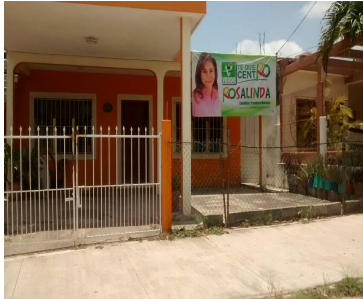

Sistema Integral de Monitoreo de Espectaculares

Reporte de recorrido

Usuario rnarvaez_benitez

Id Encuesta: 31062 - Ticket:4952 - Estatus: Autorizado

Período Electoral	CAMPAÑA
Ámbito	Local
Partido Político	PARTIDO VERDE ECOLOGISTA DE MÉXICO
Otro Partido	
Nombre Candidato	ROSALINDA LOPEZ
Descripción del Cargo	PRESIDENTE MUNICIPAL
Otro Cargo	
Lema / Versión	SAQUEMOS A CENTRO DEL BACHE TE QUIERO CENTRO

Entidad	TABASCO
Municipio	CENTRO
Colonia	LA MANGA I
Calle	CARRET A MACUSPANA
Número	SN
Entre calle	CARRET A MACUSPANA
Y Calle	MISMA
C.P.	86000
Referencia	ESC SEC TECN 47
Distritos Federales	
Distritos Locales	DISTRITO IV

Observaciones

Tamaño Ancho: 10 metros, alto: 10 metros

Tipo Anuncio VALLAS

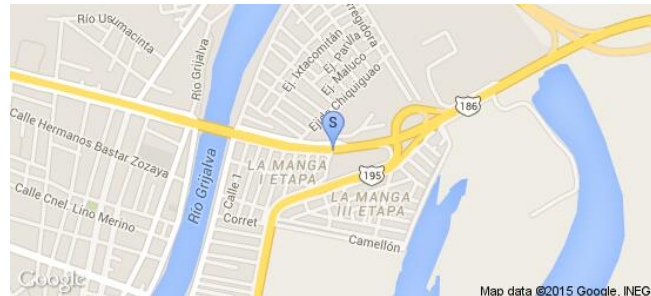

Sistema Integral de Monitoreo de Espectaculares

Reporte de recorrido

Usuario rnarvaez_benitez

Id Encuesta: 31064 - Ticket:4952 - Estatus:Autorizado

Período Electoral	CAMPAÑA
Ámbito	Local
Partido Político	PARTIDO VERDE ECOLOGISTA DE MÉXICO
Otro Partido	
Nombre Candidato	ROSALINDA LOPEZ
Descripción del Cargo	PRESIDENTE MUNICIPAL
Otro Cargo	
Lema / Versión	SAQUEMOS A CENTRO DEL BACHE TEQUIERO CENTRO

Entidad	TABASCO
Municipio	CENTRO
Colonia	CENTRO
Calle	CARRET A MACUSPANA
Número	SN
Entre calle	CARRET A MACUSPANA
Y Calle	CARRET A MACUSPANA
C.P.	86000
Referencia	CERCA DE RESTAURANTES DE PESCADO
Distritos Federales	
Distritos Locales	DISTRITO IV

Observaciones

Tamaño Ancho: 10 metros, alto: 10 metros

Tipo Anuncio PANORÁMICOS



Sistema Integral de Monitoreo de Espectaculares

Reporte de recorrido

Usuario rnarvaez_benitez

Id Encuesta: 31066 - Ticket:4952 - Estatus: Autorizado

Período Electoral	CAMPAÑA
Ámbito	Local
Partido Político	PARTIDO VERDE ECOLOGISTA DE MÉXICO
Otro Partido	
Nombre Candidato	ROSALINDA LOPEZ
Descripción del Cargo	PRESIDENTE MUNICIPAL
Otro Cargo	
Lema / Versión	SAQUEMOS A CENTRO DWL BACHE TE QUIERO CENTRO

Entidad	TABASCO
Municipio	CENTRO
Colonia	DOS MONTES
Calle	CARRET A MACUSPANA
Número	CARRET A MACUSPANA
Entre calle	CARRET A MACUSPANA
Y Calle	CARRET A MACUSPANA
C.P.	86000
Referencia	A LADO DEL RIO ZAPOTE
Distritos Federales	
Distritos Locales	DISTRITO VI

Observaciones

Tamaño Ancho: 10 metros, alto: 10 metros

Tipo Anuncio PANORÁMICOS



Sistema Integral de Monitoreo de Espectaculares

Reporte de recorrido

Usuario karina.presenda

Id Encuesta: 31173 - Ticket:4972 - Estatus: Autorizado

Período Electoral	CAMPAÑA
Ámbito	Local
Partido Político	PARTIDO VERDE ECOLOGISTA DE MÉXICO
Otro Partido	
Nombre Candidato	ROSALINDA HERNANDEZ
Descripción del Cargo	PRESIDENTE MUNICIPAL
Otro Cargo	
Lema / Versión	TE QUIERO CENTRO

Entidad	TABASCO
Municipio	CENTRO
Colonia	FOVISTE PARRILLA
Calle	ENTRADA A FOVISTE PARRILLA
Número	SIN NUMERO
Entre calle	SIN CALLE
Y Calle	SIN CALLE
C.P.	86280
Referencia	ENTRADA DE FRACC FOVISTE PARRILLA
Distritos Federales	DISTRITO VI
Distritos Locales	DISTRITO VI

Observaciones ESTA EN UN ARBOL

Tamaño Ancho: 2 metros, alto: 1 metros

Tipo Anuncio MANTAS



Sistema Integral de Monitoreo de Espectaculares

Reporte de recorrido

Usuario rnarvaez_benitez

Id Encuesta: 31248 - Ticket:4985 - Estatus: Autorizado

Período Electoral	CAMPAÑA
Ámbito	Local
Partido Político	PARTIDO VERDE ECOLOGISTA DE MÉXICO
Otro Partido	
Nombre Candidato	ROSALINDA LOPEZ
Descripción del Cargo	PRESIDENTE MUNICIPAL
Otro Cargo	
Lema / Versión	TE QUIERO CENTRO

Entidad	TABASCO
Municipio	CENTRO
Colonia	TIERRA COLORADA
Calle	AV UNIVERSIDAD
Número	SN
Entre calle	AV UNIVERSIDAD
Y Calle	AV UNIVERSIDAS
C.P.	86000
Referencia	FRENTE AL IMSS
Distritos Federales	
Distritos Locales	DISTRITO IV

Observaciones

Tamaño Ancho: 12 metros, alto: 5 metros

Tipo Anuncio MARQUESINAS

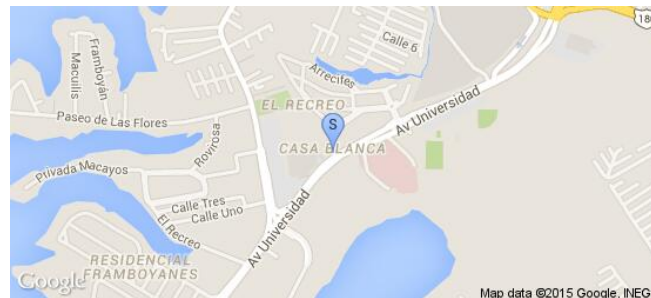

Sistema Integral de Monitoreo de Espectaculares

Reporte de recorrido

Usuario rnarvaez_benitez

Id Encuesta: 31249 - Ticket:4985 - Estatus: Autorizado

Período Electoral	CAMPAÑA
Ámbito	Local
Partido Político	PARTIDO VERDE ECOLOGISTA DE MÉXICO
Otro Partido	
Nombre Candidato	ROSALINDA LOPEZ
Descripción del Cargo	PRESIDENTE MUNICIPAL
Otro Cargo	
Lema / Versión	TE QUIERO CENTRO

Entidad	TABASCO
Municipio	CENTRO
Colonia	TIERRA COLORADA
Calle	AV UNIVERSIDAD
Número	SN
Entre calle	AV UNIVERSIDAD
Y Calle	AV UNIVERSIDAD
C.P.	86000
Referencia	A LADO SEGURIDAD ANAYE
Distritos Federales	
Distritos Locales	DISTRITO IV

Observaciones

Tamaño Ancho: 10 metros, alto: 7 metros

Tipo Anuncio PANORÁMICOS



Sistema Integral de Monitoreo de Espectaculares

Reporte de recorrido

Usuario rnarvaez_benitez

Id Encuesta: 59744 - Ticket:17728 - Estatus:Autorizado

Período Electoral	CAMPAÑA
Ámbito	Local
Partido Político	PARTIDO VERDE ECOLOGISTA DE MÉXICO
Otro Partido	
Nombre Candidato	ROSALINDA
Descripción del Cargo	PRESIDENTE MUNICIPAL
Otro Cargo	
Lema / Versión	TE QUIERO CENTRO

Entidad	TABASCO
Municipio	CENTRO
Colonia	ATASTA
Calle	AV PROL QUINTIN ARAUZ
Número	S/N
Entre calle	EJERCITO MEXICANO
Y Calle	AV COLEGIO MILITAR
C.P.	86000
Referencia	DETRAS DE LA COMERCIAL MEXICANA
Distritos Federales	
Distritos Locales	DISTRITO IV

Observaciones ROSALINDA

Tamaño Ancho: 12 metros, alto: 15 metros

Tipo Anuncio PANORÁMICOS



Sistema Integral de Monitoreo de Espectaculares

Reporte de recorrido

Usuario rnarvaez_benitez

Id Encuesta: 59745 - Ticket:17728 - Estatus: Autorizado

Período Electoral	CAMPAÑA
Ámbito	Local
Partido Político	PARTIDO VERDE ECOLOGISTA DE MÉXICO
Otro Partido	
Nombre Candidato	PEPE CASTELLANOS, FEDERICO MADRAZO
Descripción del Cargo	DIPUTADO LOCAL
Otro Cargo	
Lema / Versión	SOMOS VERDE
Observaciones	PEPE CASTELLANOS, FEDERICO MADRAZO

Entidad	TABASCO
Municipio	CENTRO
Colonia	ATASTA
Calle	AV PROL QUINTIN ARAUZ
Número	S/N
Entre calle	AV EJERCITO MEXICANO
Y Calle	AV COLEGIO MILITAR
C.P.	86000
Referencia	DETRAS DE LA COMERCIAL MEXICANA
Distritos Federales	
Distritos Locales	DISTRITO VI

Tamaño Ancho: 12 metros, alto: 19 metros

Tipo Anuncio PANORÁMICOS



Sistema Integral de Monitoreo de Espectaculares

Reporte de recorrido

Usuario rnarvaez_benitez

Id Encuesta: 59746 - Ticket:17728 - Estatus:Autorizado

Período Electoral	CAMPAÑA
Ámbito	Local
Partido Político	PARTIDO VERDE ECOLOGISTA DE MÉXICO
Otro Partido	
Nombre Candidato	ROSALINDA
Descripción del Cargo	PRESIDENTE MUNICIPAL
Otro Cargo	
Lema / Versión	TE QUIERO CENTRO

Entidad	TABASCO
Municipio	CENTRO
Colonia	AGUILA
Calle	AV 27 DE FEBRERO
Número	S/N
Entre calle	27 DE FEBRERO
Y Calle	AQUILES SERDAN
C.P.	86088
Referencia	FRENTE AL MATADOR
Distritos Federales	
Distritos Locales	DISTRITO IV

Observaciones ROSALINDA

Tamaño Ancho: 20 metros, alto: 16 metros

Tipo Anuncio PANORÁMICOS

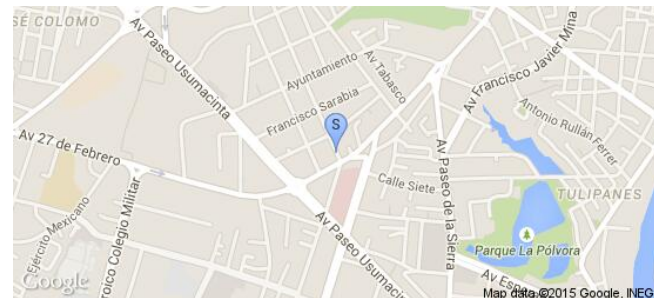

Sistema Integral de Monitoreo de Espectaculares

Reporte de recorrido

Usuario rnarvaez_benitez

Id Encuesta: 59752 - Ticket:17728 - Estatus: Autorizado

Período Electoral	CAMPAÑA
Ámbito	Local
Partido Político	PARTIDO VERDE ECOLOGISTA DE MÉXICO
Otro Partido	
Nombre Candidato	ROSALINDA
Descripción del Cargo	PRESIDENTE MUNICIPAL
Otro Cargo	
Lema / Versión	TE QUIERO CENTRO

Entidad	TABASCO
Municipio	CENTRO
Colonia	GUAYABAL
Calle	CICOM
Número	111
Entre calle	AV USUMACINTA
Y Calle	ESPERANZA IRIS
C.P.	86000
Referencia	CARNITAS EL MICHOCANO
Distritos Federales	
Distritos Locales	DISTRITO IV

Observaciones ROSALINDA

Tamaño Ancho: 20 metros, alto: 15 metros

Tipo Anuncio PANORÁMICOS



Sistema Integral de Monitoreo de Espectaculares

Reporte de recorrido

Usuario rnarvaez_benitez

Id Encuesta: 59964 - Ticket:17782 - Estatus: Autorizado

Período Electoral	CAMPAÑA
Ámbito	Local
Partido Político	PARTIDO VERDE ECOLOGISTA DE MÉXICO
Otro Partido	
Nombre Candidato	ROSALINDA
Descripción del Cargo	PRESIDENTE MUNICIPAL
Otro Cargo	
Lema / Versión	LAS MUJERES HACEMOS LA DIFERENCIA

Entidad	TABASCO
Municipio	CENTRO
Colonia	GUAYABAL
Calle	CICOM
Número	S/N
Entre calle	PASEO USUMACINTA
Y Calle	ESPERANZA IRIS
C.P.	86000
Referencia	A UN LADO DE SAMS
Distritos Federales	
Distritos Locales	DISTRITO IV

Observaciones ROSALINDA

Tamaño Ancho: 15 metros, alto: 17 metros

Tipo Anuncio PANORÁMICOS



Sistema Integral de Monitoreo de Espectaculares

Reporte de recorrido

Usuario rnarvaez_benitez

Id Encuesta: 59965 - Ticket:17782 - Estatus:Autorizado

Período Electoral	CAMPAÑA
Ámbito	Local
Partido Político	PARTIDO VERDE ECOLOGISTA DE MÉXICO
Otro Partido	
Nombre Candidato	ROSALINDA LOPEZ
Descripción del Cargo	PRESIDENTE MUNICIPAL
Otro Cargo	
Lema / Versión	BECAS PARA NO DEJAR LA ESCUELA

Entidad	TABASCO
Municipio	CENTRO
Colonia	GUAYABAL
Calle	CICOM
Número	S/N
Entre calle	AV USUMACINTA
Y Calle	ESPERANZA IRIS
C.P.	86000
Referencia	A UN LADO DE SAMS
Distritos Federales	
Distritos Locales	DISTRITO IV

Observaciones ROSALINDA LOPEZ

Tamaño Ancho: 15 metros, alto: 18 metros

Tipo Anuncio MANTAS

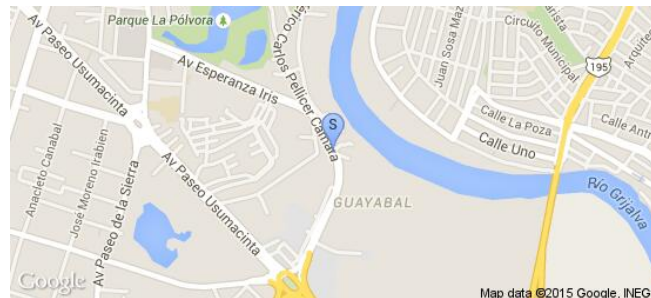

Sistema Integral de Monitoreo de Espectaculares

Reporte de recorrido

Usuario rnarvaez_benitez

Id Encuesta: 59966 - Ticket:17782 - Estatus:Autorizado

Período Electoral	CAMPAÑA
Ámbito	Local
Partido Político	PARTIDO VERDE ECOLOGISTA DE MÉXICO
Otro Partido	
Nombre Candidato	ROSALINDA LOPEZ
Descripción del Cargo	PRESIDENTE MUNICIPAL
Otro Cargo	
Lema / Versión	VALED DE PRIMER EMPLEO PARA JOVENES

Entidad	TABASCO
Municipio	CENTRO
Colonia	GUAYABAL
Calle	CICOM
Número	S/N
Entre calle	USUMACINTA
Y Calle	ESPERANZA IRIS
C.P.	86000
Referencia	SAMS GUAYABAL
Distritos Federales	
Distritos Locales	DISTRITO IV

Observaciones ROSALINDA LOPEZ

Tamaño Ancho: 12 metros, alto: 10 metros

Tipo Anuncio PANORÁMICOS



Sistema Integral de Monitoreo de Espectaculares

Reporte de recorrido

Usuario rnarvaez_benitez

Id Encuesta: 59970 - Ticket:17782 - Estatus:Autorizado

Período Electoral	CAMPAÑA
Ámbito	Local
Partido Político	PARTIDO VERDE ECOLOGISTA DE MÉXICO
Otro Partido	
Nombre Candidato	ROSALINDA LOPEZ
Descripción del Cargo	PRESIDENTE MUNICIPAL
Otro Cargo	
Lema / Versión	LAS MUJERES HACEMOS LA DIFERENCIA

Entidad	TABASCO
Municipio	CENTRO
Colonia	ATASTA
Calle	AV RUIZ CORTINEZ
Número	1606
Entre calle	AV PROL 27 DE FEB
Y Calle	PROL DE SOCIALISTA
C.P.	86000
Referencia	LLANTERA BRIDGESTON
Distritos Federales	
Distritos Locales	DISTRITO IV

Observaciones ROSALINDA LOPEZ

Tamaño Ancho: 15 metros, alto: 10 metros

Tipo Anuncio PANORÁMICOS



Sistema Integral de Monitoreo de Espectaculares

Reporte de recorrido

Usuario rnarvaez_benitez

Id Encuesta: 60180 - Ticket:17815 - Estatus:Autorizado

Período Electoral	CAMPAÑA
Ámbito	Local
Partido Político	PARTIDO VERDE ECOLOGISTA DE MÉXICO
Otro Partido	
Nombre Candidato	ROSALINDA LOPEZ
Descripción del Cargo	PRESIDENTE MUNICIPAL
Otro Cargo	
Lema / Versión	VALES DE PRIMER EMPLEO PARA JOVENES

Entidad	TABASCO
Municipio	CENTRO
Colonia	ATASTA
Calle	AV RUIZ CORTINEZ
Número	1608
Entre calle	AV PROL DE 27 DE FEBRERO
Y Calle	PROL SOCIALISTA
C.P.	86000
Referencia	FRENTE A PARABRISAS Y CRISTAL CASTILLO
Distritos Federales	
Distritos Locales	DISTRITO IV

Observaciones ROSALINDA LOPEZ

Tamaño Ancho: 18 metros, alto: 12 metros

Tipo Anuncio PANORÁMICOS

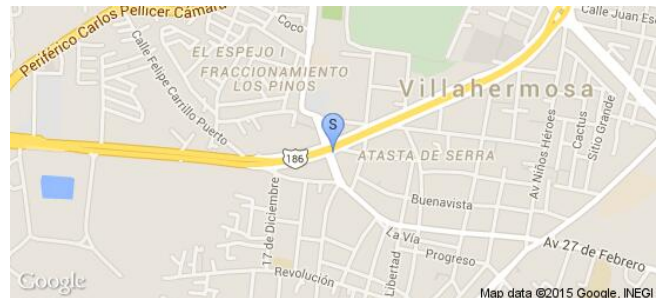

Sistema Integral de Monitoreo de Espectaculares
Reporte de recorrido

Usuario rnarvaez_benitez

Id Encuesta: 60181 - Ticket:17815 - Estatus:Autorizado

Período Electoral	CAMPAÑA
Ámbito	Local
Partido Político	PARTIDO VERDE ECOLOGISTA DE MÉXICO
Otro Partido	
Nombre Candidato	PEPE CASTELLANOS, FEDERICO MADRAZO
Descripción del Cargo	DIPUTADO LOCAL
Otro Cargo	
Lema / Versión	SOMOS VERDE

Entidad	TABASCO
Municipio	CENTRO
Colonia	1RO DE MAYO
Calle	AV PERIF CARLOS A MADRAZO
Número	S/N
Entre calle	ENTRADA A CURAHUESO
Y Calle	AV USUMACINTA
C.P.	86000
Referencia	FRENTE AUTO HOTEL COSTA AZUL
Distritos Federales	
Distritos Locales	DISTRITO IV

Observaciones	2 CANDIDATOS A DIPUTADO LOCAL EN EL MISMO PANORAMICO
----------------------	--

Tamaño	Ancho: 16 metros, alto: 20 metros
---------------	-----------------------------------

Tipo Anuncio	PANORÁMICOS
---------------------	-------------



Sistema Integral de Monitoreo de Espectaculares

Reporte de recorrido

Usuario rnarvaez_benitez

Id Encuesta: 60182 - Ticket:17815 - Estatus:Autorizado

Período Electoral	CAMPAÑA
Ámbito	Local
Partido Político	PARTIDO VERDE ECOLOGISTA DE MÉXICO
Otro Partido	
Nombre Candidato	ROSALINDA LOPEZ
Descripción del Cargo	PRESIDENTE MUNICIPAL
Otro Cargo	
Lema / Versión	TE QUIERO CENTRO

Entidad	TABASCO
Municipio	CENTRO
Colonia	1RO DE MAYO
Calle	PERF CARLOS A MADRAZO
Número	S/N
Entre calle	ENTRADA CURAHUESO
Y Calle	AV USUMACINTA
C.P.	86000
Referencia	REPARACION DE MOFLES Y BOOSTER
Distritos Federales	
Distritos Locales	DISTRITO IV

Observaciones ROSALINDA LOPEZ

Tamaño Ancho: 18 metros, alto: 18 metros

Tipo Anuncio PANORÁMICOS



Sistema Integral de Monitoreo de Espectaculares

Reporte de recorrido

Usuario rnarvaez_benitez

Id Encuesta: 60183 - Ticket:17815 - Estatus:Autorizado

Período Electoral	CAMPAÑA
Ámbito	Local
Partido Político	PARTIDO VERDE ECOLOGISTA DE MÉXICO
Otro Partido	
Nombre Candidato	ROSALINDA LOPEZ
Descripción del Cargo	PRESIDENTE MUNICIPAL
Otro Cargo	
Lema / Versión	SAQUEMOS A CENTRO DEL BACHE

Entidad	TABASCO
Municipio	CENTRO
Colonia	1ERO DE MAYO
Calle	PROL PASEO LA SIERRA
Número	S/N
Entre calle	PERIF CARLOS A MADRAZO
Y Calle	AV 16 DE SEPTIEMBRE
C.P.	86000
Referencia	LUZ Y SONIDO TABASCO
Distritos Federales	
Distritos Locales	DISTRITO IV

Observaciones ROSALINDA LOPEZ

Tamaño Ancho: 14 metros, alto: 8 metros

Tipo Anuncio PANORÁMICOS



Sistema Integral de Monitoreo de Espectaculares

Reporte de recorrido

Usuario rnarvaez_benitez

Id Encuesta: 60184 - Ticket:17815 - Estatus: Autorizado

Período Electoral	CAMPAÑA
Ámbito	Local
Partido Político	PARTIDO VERDE ECOLOGISTA DE MÉXICO
Otro Partido	
Nombre Candidato	ROSALINDA LOPEZ
Descripción del Cargo	PRESIDENTE MUNICIPAL
Otro Cargo	
Lema / Versión	INGLES Y COMPUTACION A TODOS LOS NIVELES

Entidad	TABASCO
Municipio	CENTRO
Colonia	1ERO DE MAYO
Calle	PERIF CARLOS A MADRAZO
Número	S/N
Entre calle	PROL PASEO DE LA SIERRA
Y Calle	AV MEXICO
C.P.	86000
Referencia	AUTOPARTES EL CEJAS
Distritos Federales	
Distritos Locales	DISTRITO IV

Observaciones ROSALINDA

Tamaño Ancho: 16 metros, alto: 16 metros

Tipo Anuncio PANORÁMICOS



Sistema Integral de Monitoreo de Espectaculares

Reporte de recorrido

Usuario rnarvaez_benitez

Id Encuesta: 60185 - Ticket:17815 - Estatus: Autorizado

Período Electoral	CAMPAÑA
Ámbito	Local
Partido Político	PARTIDO VERDE ECOLOGISTA DE MÉXICO
Otro Partido	
Nombre Candidato	ROSALINDA LOPEZ
Descripción del Cargo	PRESIDENTE MUNICIPAL
Otro Cargo	
Lema / Versión	TE QUIERO CENTRO

Entidad	TABASCO
Municipio	CENTRO
Colonia	1RO DE MAYO
Calle	PERIF CARLOS A MADRAZO
Número	S/N
Entre calle	PROL PASEO DE LA SIERRA
Y Calle	AV MEXICO
C.P.	86000
Referencia	FERIA DEL MUEBLE
Distritos Federales	
Distritos Locales	DISTRITO IV

Observaciones ROSALINDA LOPEZ

Tamaño Ancho: 15 metros, alto: 18 metros

Tipo Anuncio PANORÁMICOS



Sistema Integral de Monitoreo de Espectaculares

Reporte de recorrido

Usuario rnarvaez_benitez

Id Encuesta: 60187 - Ticket:17815 - Estatus:Autorizado

Período Electoral	CAMPAÑA
Ámbito	Local
Partido Político	PARTIDO VERDE ECOLOGISTA DE MÉXICO
Otro Partido	
Nombre Candidato	ROSALINDA LOPEZ
Descripción del Cargo	PRESIDENTE MUNICIPAL
Otro Cargo	
Lema / Versión	TE QUIERO CENTRO

Entidad	TABASCO
Municipio	CENTRO
Colonia	FOVISSTE
Calle	PERIF CARLOS A MADRAZO
Número	S/N
Entre calle	AV MEXICO
Y Calle	JOSE M ROSADO
C.P.	86000
Referencia	FRENTE A EDIF DE FOVISSTE
Distritos Federales	
Distritos Locales	DISTRITO IV

Observaciones ROSALINDA LOPEZ

Tamaño Ancho: 10 metros, alto: 15 metros

Tipo Anuncio PANORÁMICOS



Sistema Integral de Monitoreo de Espectaculares

Reporte de recorrido

Usuario karina.presenda

Id Encuesta: 60384 - Ticket:17868 - Estatus: Autorizado

Período Electoral	CAMPAÑA
Ámbito	Local
Partido Político	PARTIDO VERDE ECOLOGISTA DE MÉXICO
Otro Partido	
Nombre Candidato	JORGE LUIS AGUIRRE LEYVA
Descripción del Cargo	PRESIDENTE MUNICIPAL
Otro Cargo	
Lema / Versión	ES EL MOMENTO

Entidad	TABASCO
Municipio	NACAJUCA
Colonia	CARRETERA FEDERAL
Calle	CARRETERA VHSA A NACAJUCA
Número	SIN NUMERO
Entre calle	CARRETERA
Y Calle	CARRETARA
C.P.	86600
Referencia	CASI FRENTE A IGLESIA
Distritos Federales	
Distritos Locales	DISTRITO I

Observaciones

Tamaño Ancho: 3 metros, alto: 4 metros

Tipo Anuncio MANTAS

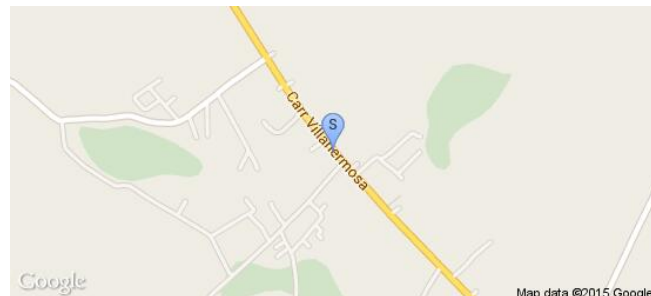

Sistema Integral de Monitoreo de Espectaculares
Reporte de recorrido

Usuario karina.presenda

Id Encuesta: 60389 - Ticket:17868 - Estatus: Autorizado

Período Electoral	CAMPAÑA
Ámbito	Local
Partido Político	PARTIDO VERDE ECOLOGISTA DE MÉXICO
Otro Partido	
Nombre Candidato	JORGE LUIS AGUIRRE LEYVA
Descripción del Cargo	PRESIDENTE MUNICIPAL
Otro Cargo	
Lema / Versión	ES EL MOMENTO

Entidad	TABASCO
Municipio	NACAJUCA
Colonia	CENTRO
Calle	TUXTEPEC
Número	SIN NUMERO
Entre calle	AMATEC
Y Calle	SIN CALLE
C.P.	86220
Referencia	FRENTE A PARQUE PRINCIPAL
Distritos Federales	
Distritos Locales	DISTRITO I

Observaciones
Tamaño Ancho: 3 metros, alto: 4 metros

Tipo Anuncio MANTAS

Sistema Integral de Monitoreo de Espectaculares

Reporte de recorrido

Usuario karina.presenda

Id Encuesta: 60401 - Ticket:17870 - Estatus:Autorizado

Período Electoral	CAMPAÑA
Ámbito	Local
Partido Político	PARTIDO VERDE ECOLOGISTA DE MÉXICO
Otro Partido	
Nombre Candidato	CESAR ERNESTO RABELO DAGDUG
Descripción del Cargo	PRESIDENTE MUNICIPAL
Otro Cargo	
Lema / Versión	SOMOS VERDE

Entidad	TABASCO
Municipio	HUIMANGUILLO
Colonia	CENTRO
Calle	RAFAEL MARTINEZ
Número	SIN NUMERO
Entre calle	REFORMA
Y Calle	SIN CALLE
C.P.	86400
Referencia	FRENTE A COOPEL
Distritos Federales	
Distritos Locales	DISTRITO I

Observaciones

Tamaño Ancho: 3 metros, alto: 1 metros

Tipo Anuncio MANTAS



Sistema Integral de Monitoreo de Espectaculares

Reporte de recorrido

Usuario erik.farfan

Id Encuesta: 1195 - Ticket:238 - Estatus:Autorizado

Período Electoral	CAMPAÑA
Ámbito	Local
Partido Político	PARTIDO VERDE ECOLOGISTA DE MÉXICO
Otro Partido	
Nombre Candidato	GENERICO
Descripción del Cargo	INSTITUCIONAL LOCAL
Otro Cargo	
Lema / Versión	UNA GRAN CIUDAD NECESITA UNA PERSONA DE CONFIANZA

Entidad	YUCATÁN
Municipio	MÉRIDA
Colonia	PENSIONES
Calle	AVE ALFREDO BARRERA
Número	250
Entre calle	7
Y Calle	7 DIAGONAL
C.P.	97217
Referencia	SOBRE RESTAURANTE LOS COMPAS
Distritos Federales	
Distritos Locales	DISTRITO III

Observaciones

Tamaño Ancho: 3 metros, alto: 3 metros

Tipo Anuncio PANORÁMICOS



Sistema Integral de Monitoreo de Espectaculares

Reporte de recorrido

Usuario erik.farfan

Id Encuesta: 13064 - Ticket:207 - Estatus:Autorizado

Período Electoral	CAMPAÑA
Ámbito	Local
Partido Político	PARTIDO VERDE ECOLOGISTA DE MÉXICO
Otro Partido	
Nombre Candidato	GENERICO
Descripción del Cargo	INSTITUCIONAL LOCAL
Otro Cargo	
Lema / Versión	TRABAJAMOS POR LO QUE TE IMPORTE

Entidad	YUCATÁN
Municipio	MÉRIDA
Colonia	GARCÍA GINERES
Calle	AVE ITZAES
Número	SN
Entre calle	29
Y Calle	31
C.P.	97070
Referencia	CERCA CANACO
Distritos Federales	
Distritos Locales	DISTRITO III

Observaciones

Tamaño Ancho: 1.5 metros, alto: 2 metros

Tipo Anuncio PARABUSES

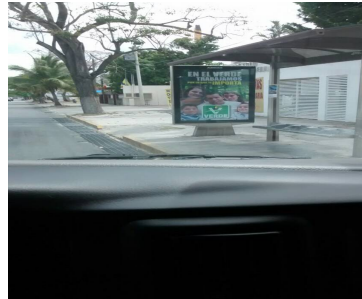
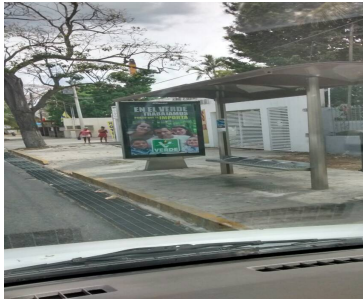

Sistema Integral de Monitoreo de Espectaculares

Reporte de recorrido

Usuario erik.farfan

Id Encuesta: 1842 - Ticket:334 - Estatus: Autorizado

Período Electoral	CAMPAÑA
Ámbito	Local
Partido Político	PARTIDO VERDE ECOLOGISTA DE MÉXICO
Otro Partido	
Nombre Candidato	GENERICO
Descripción del Cargo	INSTITUCIONAL LOCAL
Otro Cargo	
Lema / Versión	EL QUE CONTAMINA PAGA Y REPARA EL DAÑO

Entidad	YUCATÁN
Municipio	YAXKUKUL
Colonia	CENTRO
Calle	21
Número	SN
Entre calle	14
Y Calle	DIAGONAL
C.P.	97348
Referencia	PARQUE INFANTIL
Distritos Federales	
Distritos Locales	DISTRITO II

Observaciones PROPAGANDA GENÉRICA

Tamaño Ancho: 1.5 metros, alto: 2 metros

Tipo Anuncio MUROS



Sistema Integral de Monitoreo de Espectaculares

Reporte de recorrido

Usuario erik.farfan

Id Encuesta: 1861 - Ticket:337 - Estatus:Autorizado

Período Electoral	CAMPAÑA
Ámbito	Local
Partido Político	PARTIDO VERDE ECOLOGISTA DE MÉXICO
Otro Partido	
Nombre Candidato	GENERICO
Descripción del Cargo	INSTITUCIONAL LOCAL
Otro Cargo	
Lema / Versión	NO MÁS CUOTAS EN ESCUELAS PUBLICAS

Entidad	YUCATÁN
Municipio	YAXKUKUL
Colonia	CENTRO
Calle	20
Número	SN
Entre calle	23
Y Calle	21
C.P.	97348
Referencia	AL LADO RENTA AUTOBUSES
Distritos Federales	
Distritos Locales	DISTRITO II

Observaciones PROPAGANDA GENÉRICA

Tamaño Ancho: 2 metros, alto: 2 metros

Tipo Anuncio MUROS



Sistema Integral de Monitoreo de Espectaculares
Reporte de recorrido
Usuario erik.farfan
Id Encuesta: 1865 - Ticket:337 - Estatus:Autorizado

Período Electoral	CAMPAÑA
Ámbito	Local
Partido Político	PARTIDO VERDE ECOLOGISTA DE MÉXICO
Otro Partido	
Nombre Candidato	ARIEL CRUZ
Descripción del Cargo	PRESIDENTE MUNICIPAL
Otro Cargo	
Lema / Versión	ATREVETE A HACER LA DIFERENCIA

Entidad	YUCATÁN
Municipio	TIXKOKOB
Colonia	CENTRO
Calle	21
Número	SN
Entre calle	16
Y Calle	14
C.P.	07470
Referencia	COMITÉ DIRECTIVO
Distritos Federales	
Distritos Locales	DISTRITO II

Observaciones
Tamaño Ancho: .4 metros, alto: .8 metros

Tipo Anuncio MANTAS

Sistema Integral de Monitoreo de Espectaculares

Reporte de recorrido

Usuario alina.yerves

Id Encuesta: 1918 - Ticket:348 - Estatus: Autorizado

Período Electoral	CAMPAÑA
Ámbito	Local
Partido Político	PARTIDO VERDE ECOLOGISTA DE MÉXICO
Otro Partido	
Nombre Candidato	ARIEL CRUZ
Descripción del Cargo	PRESIDENTE MUNICIPAL
Otro Cargo	
Lema / Versión	ATREVETE A HACER LA DIFERENCIA

Entidad	YUCATÁN
Municipio	TIXKOKOB
Colonia	CENTRO
Calle	21
Número	62
Entre calle	10
Y Calle	ESQUINA
C.P.	97470
Referencia	AL LADO VENTA SABORINES
Distritos Federales	
Distritos Locales	DISTRITO II

Observaciones

Tamaño Ancho: 4 metros, alto: 4 metros

Tipo Anuncio MANTAS

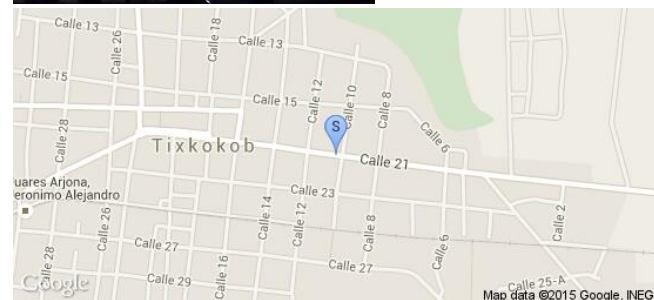
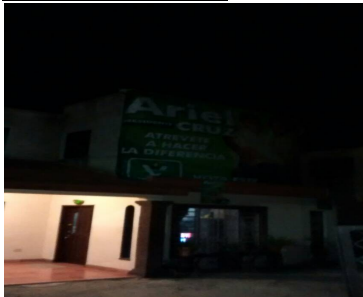

Sistema Integral de Monitoreo de Espectaculares

Reporte de recorrido

Usuario eusebio.dimas

Id Encuesta: 24768 - Ticket:4145 - Estatus: Autorizado

Período Electoral	CAMPAÑA
Ámbito	Local
Partido Político	PARTIDO VERDE ECOLOGISTA DE MÉXICO
Otro Partido	
Nombre Candidato	JAVIER EK
Descripción del Cargo	PRESIDENTE MUNICIPAL
Otro Cargo	
Lema / Versión	NO TE DEJES INTIMIDAR

Entidad	YUCATÁN
Municipio	YAXKUKUL
Colonia	CENTRO
Calle	21
Número	S N
Entre calle	S C
Y Calle	S C
C.P.	97348
Referencia	A LADO CASA VERDE
Distritos Federales	
Distritos Locales	DISTRITO IX

Observaciones FRENTE A MONTE

Tamaño Ancho: 15 metros, alto: 1 metros

Tipo Anuncio MUROS



Sistema Integral de Monitoreo de Espectaculares
Reporte de recorrido

Usuario eusebio.dimas

Id Encuesta: 24772 - Ticket:4145 - Estatus: Autorizado

Período Electoral	CAMPAÑA
Ámbito	Local
Partido Político	PARTIDO VERDE ECOLOGISTA DE MÉXICO
Otro Partido	
Nombre Candidato	ARIEL CRUZ
Descripción del Cargo	PRESIDENTE MUNICIPAL
Otro Cargo	
Lema / Versión	ATREVETE A HACER LA DIFERENCIA

Entidad	YUCATÁN
Municipio	TIXKOKOB
Colonia	CENTRO
Calle	21
Número	S N
Entre calle	10
Y Calle	12
C.P.	97470
Referencia	A LADO DE CASA ROSA
Distritos Federales	
Distritos Locales	DISTRITO XIV

Observaciones	CASA DE DOS PISOS
----------------------	-------------------

Tamaño	Ancho: 3 metros, alto: 3 metros
---------------	---------------------------------

Tipo Anuncio	MANTAS
---------------------	--------

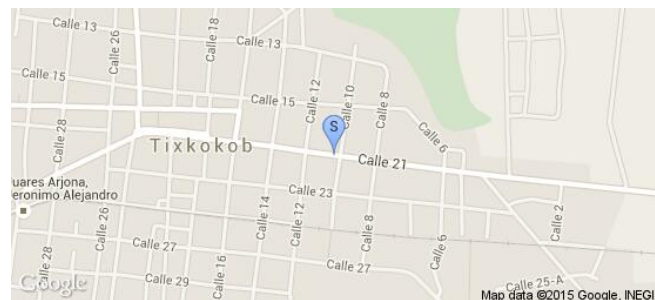

Sistema Integral de Monitoreo de Espectaculares

Reporte de recorrido

Usuario alina.yerves

Id Encuesta: 24788 - Ticket:4147 - Estatus:Autorizado

Período Electoral	CAMPAÑA
Ámbito	Local
Partido Político	PARTIDO VERDE ECOLOGISTA DE MÉXICO
Otro Partido	
Nombre Candidato	GENERICO
Descripción del Cargo	PRESIDENTE MUNICIPAL
Otro Cargo	
Lema / Versión	POR EL FUTURO DE NUESTROS NIÑOS

Entidad	YUCATÁN
Municipio	YAXKUKUL
Colonia	CENTRO
Calle	21
Número	88
Entre calle	14
Y Calle	17
C.P.	97348
Referencia	TIENDA SANTA LUCIA
Distritos Federales	
Distritos Locales	DISTRITO IX

Observaciones

Tamaño Ancho: 3 metros, alto: 2 metros

Tipo Anuncio MANTAS



Sistema Integral de Monitoreo de Espectaculares

Reporte de recorrido

Usuario erik.farfan

Id Encuesta: 269 - Ticket:87 - Estatus:Autorizado

Período Electoral	CAMPAÑA
Ámbito	Local
Partido Político	PARTIDO VERDE ECOLOGISTA DE MÉXICO
Otro Partido	
Nombre Candidato	GENERICO
Descripción del Cargo	INSTITUCIONAL LOCAL
Otro Cargo	
Lema / Versión	UNA GRAN CIUDAD NECESITA UNA PERSONA QUE ESCRIBA SU FUTURO

Entidad	YUCATÁN
Municipio	MÉRIDA
Colonia	MEXICO
Calle	AVE LIBANO
Número	106
Entre calle	13
Y Calle	15
C.P.	97125
Referencia	CONTRA ESQUINA SUPER DELI
Distritos Federales	
Distritos Locales	DISTRITO III

Observaciones UBICADA EN CASA EN VENTA

Tamaño Ancho: 3.5 metros, alto: 6 metros

Tipo Anuncio PANORÁMICOS

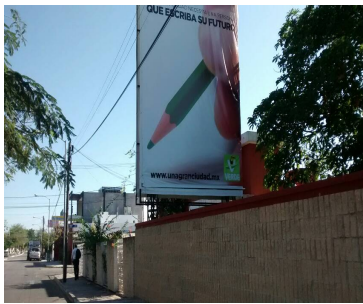

Sistema Integral de Monitoreo de Espectaculares

Reporte de recorrido

Usuario erik.farfan

Id Encuesta: 270 - Ticket:87 - Estatus:Autorizado

Período Electoral	CAMPAÑA
Ámbito	Local
Partido Político	PARTIDO VERDE ECOLOGISTA DE MÉXICO
Otro Partido	
Nombre Candidato	GENERICO
Descripción del Cargo	INSTITUCIONAL LOCAL
Otro Cargo	
Lema / Versión	UNA GRAN CIUDAD NECESITA UNA GRAN PERSONA

Entidad	YUCATÁN
Municipio	MÉRIDA
Colonia	MEXICO
Calle	AVE LIBANO
Número	106
Entre calle	13
Y Calle	15
C.P.	97125
Referencia	CONTRA ESQUINA SUPER DELI
Distritos Federales	
Distritos Locales	DISTRITO III

Observaciones

Tamaño Ancho: 3.5 metros, alto: 6 metros

Tipo Anuncio PANORÁMICOS



Sistema Integral de Monitoreo de Espectaculares

Reporte de recorrido

Usuario erik.farfan

Id Encuesta: 273 - Ticket:87 - Estatus: Autorizado

Período Electoral	CAMPAÑA
Ámbito	Local
Partido Político	PARTIDO VERDE ECOLOGISTA DE MÉXICO
Otro Partido	
Nombre Candidato	GENERICO
Descripción del Cargo	INSTITUCIONAL LOCAL
Otro Cargo	
Lema / Versión	UNA GRAN CIUDAD NECESITA UNA PERSONA QUE ESCRIBA SU FUTURO

Entidad	YUCATÁN
Municipio	MÉRIDA
Colonia	MEXICO
Calle	20
Número	44
Entre calle	1H
Y Calle	3
C.P.	97128
Referencia	SOBRE TIENDA CONSTRUFISH
Distritos Federales	
Distritos Locales	DISTRITO III

Observaciones

Tamaño Ancho: 2.5 metros, alto: 3 metros

Tipo Anuncio PANORÁMICOS



Sistema Integral de Monitoreo de Espectaculares

Reporte de recorrido

Usuario erik.farfan

Id Encuesta: 275 - Ticket:87 - Estatus: Autorizado

Período Electoral	CAMPAÑA
Ámbito	Local
Partido Político	PARTIDO VERDE ECOLOGISTA DE MÉXICO
Otro Partido	
Nombre Candidato	GENERICO
Descripción del Cargo	INSTITUCIONAL LOCAL
Otro Cargo	
Lema / Versión	UNA GRAN CIUDAD NECESITA UNA GRAN PERSONA

Entidad	YUCATÁN
Municipio	MÉRIDA
Colonia	MEXICO
Calle	20
Número	SIN NÚMERO
Entre calle	1 H
Y Calle	3
C.P.	97128
Referencia	SOBRE IGLESIA NUEVA EVAGENZLIZACION
Distritos Federales	
Distritos Locales	DISTRITO III

Observaciones

Tamaño Ancho: 4 metros, alto: 4 metros

Tipo Anuncio PANORÁMICOS

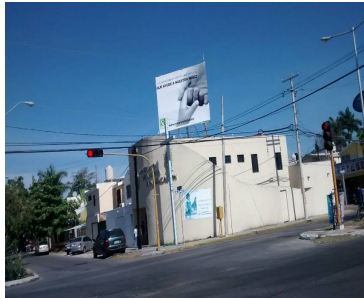
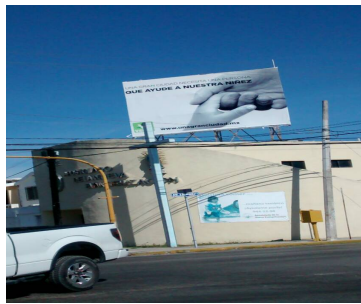
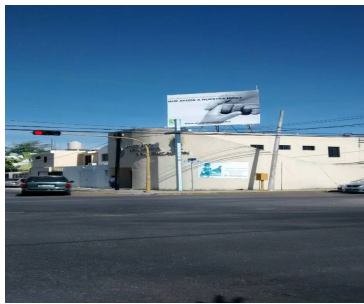
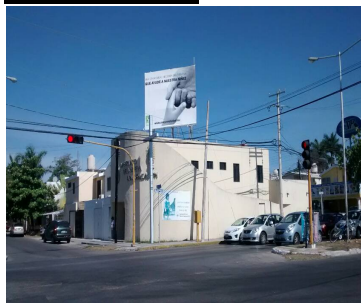

Sistema Integral de Monitoreo de Espectaculares

Reporte de recorrido

Usuario erik.farfan

Id Encuesta: 278 - Ticket:87 - Estatus: Autorizado

Período Electoral	CAMPAÑA
Ámbito	Local
Partido Político	PARTIDO VERDE ECOLOGISTA DE MÉXICO
Otro Partido	
Nombre Candidato	GENERICO
Descripción del Cargo	INSTITUCIONAL LOCAL
Otro Cargo	
Lema / Versión	INGLÉS Y COMPUTACIÓN PARA TODOS

Entidad	YUCATÁN
Municipio	MÉRIDA
Colonia	SAN ANTONIO CUCUL
Calle	33
Número	SIN NÚMERO
Entre calle	39
Y Calle	41
C.P.	97116
Referencia	ENFRENTA STARBUCKS
Distritos Federales	
Distritos Locales	DISTRITO III

Observaciones

Tamaño Ancho: 3 metros, alto: 4 metros

Tipo Anuncio PANORÁMICOS



Sistema Integral de Monitoreo de Espectaculares

Reporte de recorrido

Usuario erik.farfan

Id Encuesta: 599 - Ticket:148 - Estatus:Autorizado

Período Electoral	CAMPAÑA
Ámbito	Local
Partido Político	PARTIDO VERDE ECOLOGISTA DE MÉXICO
Otro Partido	
Nombre Candidato	GENERICO
Descripción del Cargo	INSTITUCIONAL LOCAL
Otro Cargo	
Lema / Versión	PARA UNA GRAN CIUDAD UNA GRAN PERSONA

Entidad	YUCATÁN
Municipio	MÉRIDA
Colonia	FRACCIONAMIENTO MONTEBELLO
Calle	32
Número	392
Entre calle	33
Y Calle	AVE ANDRES GARCÍA LAVIN
C.P.	97113
Referencia	PLAZA MONTEBELLO
Distritos Federales	
Distritos Locales	DISTRITO III

Observaciones

Tamaño Ancho: 3 metros, alto: 4 metros

Tipo Anuncio PANORÁMICOS



Sistema Integral de Monitoreo de Espectaculares

Reporte de recorrido

Usuario erik.farfan

Id Encuesta: 605 - Ticket:148 - Estatus:Autorizado

Período Electoral	CAMPAÑA
Ámbito	Local
Partido Político	PARTIDO VERDE ECOLOGISTA DE MÉXICO
Otro Partido	
Nombre Candidato	GENERICO
Descripción del Cargo	INSTITUCIONAL LOCAL
Otro Cargo	
Lema / Versión	BECAS PARA UN MEJOR FUTURO

Entidad	YUCATÁN
Municipio	MÉRIDA
Colonia	BENITO JUAREZ NORTE
Calle	AVE PROLONGACIÓN MONTEJO
Número	SIN NÚMERO
Entre calle	AVE CÁMARA COMERCIO NORTE
Y Calle	PROLONGACIÓN MONTEJO
C.P.	97119
Referencia	EN CONTRAESQUINA SEVEN ELEVEN
Distritos Federales	
Distritos Locales	DISTRITO III

Observaciones

Tamaño Ancho: 1.5 metros, alto: 2.5 metros

Tipo Anuncio PARABUSES



Sistema Integral de Monitoreo de Espectaculares

Reporte de recorrido

Usuario erik.farfan

Id Encuesta: 608 - Ticket:148 - Estatus:Autorizado

Período Electoral	CAMPAÑA
Ámbito	Local
Partido Político	PARTIDO VERDE ECOLOGISTA DE MÉXICO
Otro Partido	
Nombre Candidato	GENERICO
Descripción del Cargo	INSTITUCIONAL LOCAL
Otro Cargo	
Lema / Versión	INGLES Y COMPUTACIÓN EN TODOS LOS NIVELES

Entidad	YUCATÁN
Municipio	MÉRIDA
Colonia	PLAN DE AYALA VILLAS DEL SOL
Calle	10
Número	SIN NÚMERO
Entre calle	7
Y Calle	9
C.P.	97118
Referencia	ENFRENTE CBTIS 120
Distritos Federales	
Distritos Locales	DISTRITO III

Observaciones

Tamaño Ancho: 1.5 metros, alto: 2 metros

Tipo Anuncio PARABUSES

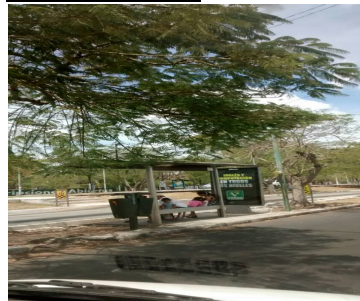

Sistema Integral de Monitoreo de Espectaculares
Reporte de recorrido

Usuario eusebio.dimas

Id Encuesta: 620 - Ticket:151 - Estatus:Autorizado

Período Electoral	CAMPAÑA
Ámbito	Local
Partido Político	PARTIDO VERDE ECOLOGISTA DE MÉXICO
Otro Partido	
Nombre Candidato	GENERICO
Descripción del Cargo	INSTITUCIONAL LOCAL
Otro Cargo	
Lema / Versión	UNA GRAN CIUDAD NECESITA UNA PERSONA QUE LA ESCUCHE

Entidad	YUCATÁN
Municipio	MÉRIDA
Colonia	ITZIMNA
Calle	8
Número	99
Entre calle	8
Y Calle	ESQUINA
C.P.	97100
Referencia	FRENTE A GASOLINERA
Distritos Federales	
Distritos Locales	DISTRITO I

Observaciones CASA ROSA

Tamaño Ancho: 5 metros, alto: 4 metros

Tipo Anuncio PANORÁMICOS
