

Sistema Integral de Monitoreo de Espectaculares

Reporte de recorrido

Usuario cristian.osorio Fecha Encuesta: 2/1/2017 10:20:23 AM

Id Encuesta: 124724 - Ticket:54515 - Estatus:Autorizado

<b>Período Electoral</b>	APOYO CIUDADANO
<b>Ámbito</b>	Local
<b>Partido Político</b>	ASPIRANTE
<b>Otro Partido</b>	
<b>Nombre Candidato</b>	MAURICIO IVAN AGUIRRE MARIN
<b>Descripción del Cargo</b>	PRESIDENTE MUNICIPAL
<b>Otro Cargo</b>	
<b>Lema / Versión</b>	ASPIRANTE A CANDIDATO INDEPENDIENTE AL CARGO DE PRESIDENTE MUNICIPAL

<b>Entidad</b>	VERACRUZ DE IGNACIO DE LA LLAVE
<b>Municipio</b>	CÓRDOBA
<b>Colonia</b>	LOS MAESTROS
<b>Calle</b>	AV 1
<b>Número</b>	2619
<b>Entre calle</b>	CALLE 26
<b>Y Calle</b>	CALLE 28
<b>C.P.</b>	94540
<b>Referencia</b>	JUNTO A HOTEL CORDOBA INN
<b>Distritos Federales</b>	
<b>Distritos Locales</b>	DISTRITO XIX

**Observaciones**

**Tamaño** Ancho: 8 metros, alto: 7 metros

**Tipo Anuncio** PANORÁMICOS

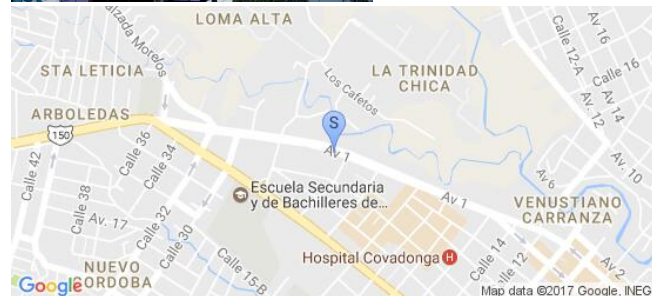

Sistema Integral de Monitoreo de Espectaculares

Reporte de recorrido

Usuario cristian.osorio Fecha Encuesta: 2/1/2017 10:25:14 AM

Id Encuesta: 124725 - Ticket:54515 - Estatus:Autorizado

<b>Período Electoral</b>	APOYO CIUDADANO
<b>Ámbito</b>	Local
<b>Partido Político</b>	ASPIRANTE
<b>Otro Partido</b>	
<b>Nombre Candidato</b>	MAURICIO IVAN AGUIRRE MARIN
<b>Descripción del Cargo</b>	PRESIDENTE MUNICIPAL
<b>Otro Cargo</b>	
<b>Lema / Versión</b>	ASPIRANTE A CANDIDATO INDEPENDIENTE AL CARGO DE PRESIDENTE MUNICIPAL

<b>Entidad</b>	VERACRUZ DE IGNACIO DE LA LLAVE
<b>Municipio</b>	CÓRDOBA
<b>Colonia</b>	LOS MAESTROS
<b>Calle</b>	AV 1
<b>Número</b>	2619
<b>Entre calle</b>	CALLE 26
<b>Y Calle</b>	CALLE 28
<b>C.P.</b>	94540
<b>Referencia</b>	JUNTO AL HOTEL CONFORT INN
<b>Distritos Federales</b>	
<b>Distritos Locales</b>	DISTRITO XIX

**Observaciones**

**Tamaño** Ancho: 8 metros, alto: 7 metros

**Tipo Anuncio** PANORÁMICOS



Sistema Integral de Monitoreo de Espectaculares

Reporte de recorrido

Usuario cristian.osorio Fecha Encuesta: 2/1/2017 10:40:47 AM

Id Encuesta: 124726 - Ticket:54515 - Estatus:Autorizado

<b>Período Electoral</b>	APOYO CIUDADANO
<b>Ámbito</b>	Local
<b>Partido Político</b>	ASPIRANTE
<b>Otro Partido</b>	
<b>Nombre Candidato</b>	LEONARDO PALMA ALMECA
<b>Descripción del Cargo</b>	PRESIDENTE MUNICIPAL
<b>Otro Cargo</b>	
<b>Lema / Versión</b>	ASPIRANTE A CANDIDATO INDEPENDIENTE

<b>Entidad</b>	VERACRUZ DE IGNACIO DE LA LLAVE
<b>Municipio</b>	CÓRDOBA
<b>Colonia</b>	HUILANGO
<b>Calle</b>	AV 11
<b>Número</b>	S/N
<b>Entre calle</b>	CALLE 13
<b>Y Calle</b>	CALLE 15
<b>C.P.</b>	94570
<b>Referencia</b>	FRENTE A PLAZA 11
<b>Distritos Federales</b>	
<b>Distritos Locales</b>	DISTRITO XIX

**Observaciones** AUTOMOVIL EN CIRCULACIÓN

**Tamaño** Ancho: .5 metros, alto: .4 metros

**Tipo Anuncio** PROPAGANDA UTILITARIA





Sistema Integral de Monitoreo de Espectaculares

Reporte de recorrido

Usuario ana.gomez Fecha Encuesta: 2/1/2017 10:15:29 AM

Id Encuesta: 124768 - Ticket:54528 - Estatus: Autorizado

<b>Período Electoral</b>	APOYO CIUDADANO
<b>Ámbito</b>	Local
<b>Partido Político</b>	ASPIRANTE
<b>Otro Partido</b>	
<b>Nombre Candidato</b>	IRAIS TOTO PERDOMO
<b>Descripción del Cargo</b>	PRESIDENTE MUNICIPAL
<b>Otro Cargo</b>	
<b>Lema / Versión</b>	JUNTOS GANAMOS

<b>Entidad</b>	VERACRUZ DE IGNACIO DE LA LLAVE
<b>Municipio</b>	MARTÍNEZ DE LA TORRE
<b>Colonia</b>	PLAZA VERDE
<b>Calle</b>	LIBRAMIENTO MARTINEZ TLAPACOYAN
<b>Número</b>	SN
<b>Entre calle</b>	CRUCERO AL DIAMANTE
<b>Y Calle</b>	Y DESVIACION A BALSAS DE AGUA
<b>C.P.</b>	93000
<b>Referencia</b>	JUNTO A SEMÁFORO
<b>Distritos Federales</b>	
<b>Distritos Locales</b>	DISTRITO VII

**Observaciones** JUNTOS GANAMOS INDEPENDIENTES A.C.

**Tamaño** Ancho: 3 metros, alto: 2 metros

**Tipo Anuncio** MANTAS



Sistema Integral de Monitoreo de Espectaculares

Reporte de recorrido

Usuario ana.gomez Fecha Encuesta: 2/1/2017 10:19:49 AM

Id Encuesta: 124769 - Ticket:54528 - Estatus:Autorizado

Período Electoral	APOYO CIUDADANO
Ámbito	Local
Partido Político	ASPIRANTE
Otro Partido	
Nombre Candidato	IRAIS TOTO PERDOMO
Descripción del Cargo	PRESIDENTE MUNICIPAL
Otro Cargo	
Lema / Versión	JUNTOS GANAMOS

Entidad	VERACRUZ DE IGNACIO DE LA LLAVE
Municipio	MARTÍNEZ DE LA TORRE
Colonia	PLAZA VERDE
Calle	LIBRAMIENTO TLAPACOYAN
Número	SN
Entre calle	CRUCERO AL DIAMANTE
Y Calle	DESVIACION A BALSAS DE AGUA
C.P.	93000
Referencia	JUNTO A SEMÁFORO
Distritos Federales	
Distritos Locales	DISTRITO VII

Observaciones JUNTOS GANAMOS INDEPENDIENTES, A.C.

Tamaño Ancho: 3 metros, alto: 2 metros

Tipo Anuncio MANTAS

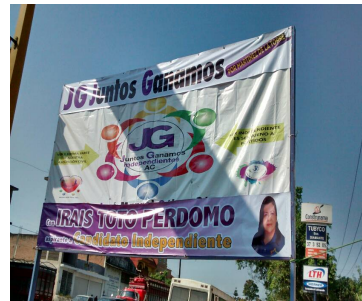
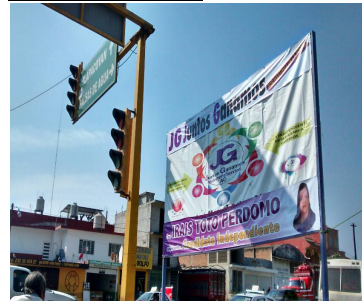
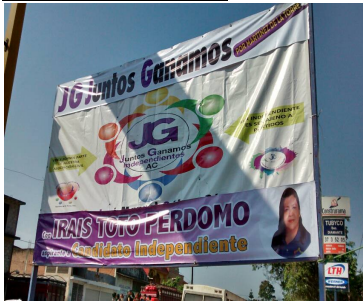

Sistema Integral de Monitoreo de Espectaculares

Reporte de recorrido

Usuario ana.gomez Fecha Encuesta: 2/1/2017 11:04:09 AM

Id Encuesta: 124770 - Ticket:54528 - Estatus:Autorizado

<b>Período Electoral</b>	APOYO CIUDADANO
<b>Ámbito</b>	Local
<b>Partido Político</b>	ASPIRANTE
<b>Otro Partido</b>	
<b>Nombre Candidato</b>	IRAIS TOTO PERDOMO
<b>Descripción del Cargo</b>	PRESIDENTE MUNICIPAL
<b>Otro Cargo</b>	
<b>Lema / Versión</b>	JUNTOS GANAMOS

<b>Entidad</b>	VERACRUZ DE IGNACIO DE LA LLAVE
<b>Municipio</b>	MARTÍNEZ DE LA TORRE
<b>Colonia</b>	SAN MANUEL
<b>Calle</b>	CARRETERA MARTÍNEZ A SAN RAFAEL
<b>Número</b>	SN
<b>Entre calle Y Calle</b>	POR CENTRO DE COMERCIO AGRÍCOLA SOBRE CARRERA A SAN RAFAEL
<b>C.P.</b>	93000
<b>Referencia</b>	FRENTE A LA POLICIA FEDERAL
<b>Distritos Federales</b>	
<b>Distritos Locales</b>	DISTRITO VII

**Observaciones** JUNTOS GANAMOS INDEPENDIENTES, A.C.

**Tamaño** Ancho: 3 metros, alto: 2 metros

**Tipo Anuncio** MANTAS





Sistema Integral de Monitoreo de Espectaculares

Reporte de recorrido

Usuario ana.gomez Fecha Encuesta: 2/1/2017 11:08:59 AM

Id Encuesta: 124771 - Ticket:54528 - Estatus:Autorizado

<b>Período Electoral</b>	APOYO CIUDADANO
<b>Ámbito</b>	Local
<b>Partido Político</b>	ASPIRANTE
<b>Otro Partido</b>	
<b>Nombre Candidato</b>	IRAIS TOTO PERDOMO
<b>Descripción del Cargo</b>	PRESIDENTE MUNICIPAL
<b>Otro Cargo</b>	
<b>Lema / Versión</b>	JUNTOS GANAMOS

<b>Entidad</b>	VERACRUZ DE IGNACIO DE LA LLAVE
<b>Municipio</b>	MARTÍNEZ DE LA TORRE
<b>Colonia</b>	SAN MANUEL
<b>Calle</b>	CARRETERA MARTINEZ A SAN RAFAEL
<b>Número</b>	SN
<b>Entre calle</b>	POR CENTRO DE COMERCIO AGRICOLA
<b>Y Calle</b>	CARRETERA FEDERAL A SAN RAFAEL
<b>C.P.</b>	93600
<b>Referencia</b>	FRENTE A POLICIA FEDERAL
<b>Distritos Federales</b>	
<b>Distritos Locales</b>	DISTRITO VII

**Observaciones** JUNTOS GANAMOS INDEPENDIENTES, A.C.

**Tamaño** Ancho: 3 metros, alto: 2 metros

**Tipo Anuncio** MANTAS

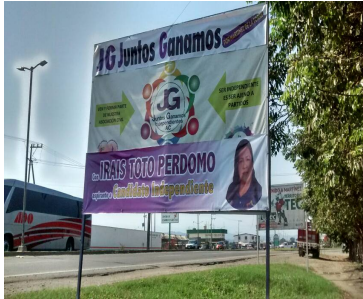

Sistema Integral de Monitoreo de Espectaculares

Reporte de recorrido

Usuario ana.gomez Fecha Encuesta: 2/1/2017 11:30:19 AM

Id Encuesta: 124772 - Ticket:54528 - Estatus: Autorizado

<b>Período Electoral</b>	APOYO CIUDADANO
<b>Ámbito</b>	Local
<b>Partido Político</b>	ASPIRANTE
<b>Otro Partido</b>	
<b>Nombre Candidato</b>	IRAIIS TOTO PERDOMO
<b>Descripción del Cargo</b>	PRESIDENTE MUNICIPAL
<b>Otro Cargo</b>	
<b>Lema / Versión</b>	JUNTOS GANAMOS

<b>Entidad</b>	VERACRUZ DE IGNACIO DE LA LLAVE
<b>Municipio</b>	MARTÍNEZ DE LA TORRE
<b>Colonia</b>	LOC. EMILIANO ZAPATA
<b>Calle</b>	CARRETER MARTINEZ A SAN RAFAEL
<b>Número</b>	SN
<b>Entre calle</b>	CARRETERA MARTINEZ A SAN RAFAEL
<b>Y Calle</b>	CARRETERA A SAN RAFAEL
<b>C.P.</b>	93600
<b>Referencia</b>	A 100 MTS DE LA PARADA DE EMILIANO ZAPATA
<b>Distritos Federales</b>	
<b>Distritos Locales</b>	DISTRITO VII

**Observaciones** JUNTOS GANAMOS INDEPENDIENTES, A.C.

**Tamaño** Ancho: 2 metros, alto: 2 metros

**Tipo Anuncio** MANTAS





Sistema Integral de Monitoreo de Espectaculares

Reporte de recorrido

Usuario ana.gomez Fecha Encuesta: 2/1/2017 11:34:16 AM

Id Encuesta: 124773 - Ticket:54528 - Estatus: Autorizado

<b>Período Electoral</b>	APOYO CIUDADANO
<b>Ámbito</b>	Local
<b>Partido Político</b>	ASPIRANTE
<b>Otro Partido</b>	
<b>Nombre Candidato</b>	IRAIS TOTO PERDOMO
<b>Descripción del Cargo</b>	PRESIDENTE MUNICIPAL
<b>Otro Cargo</b>	
<b>Lema / Versión</b>	JUNTOS GANAMOS

<b>Entidad</b>	VERACRUZ DE IGNACIO DE LA LLAVE
<b>Municipio</b>	MARTÍNEZ DE LA TORRE
<b>Colonia</b>	LOC. EMILIANO ZAPATA
<b>Calle</b>	CARRETERA A SAN RAFAEL
<b>Número</b>	SN
<b>Entre calle</b>	CARRETERA A SAN RAFAEL
<b>Y Calle</b>	CARRETERA A SAN RAFAEL
<b>C.P.</b>	93600
<b>Referencia</b>	A 100 MTS DE LA PARADA DE EMILIANO ZAPATA
<b>Distritos Federales</b>	
<b>Distritos Locales</b>	DISTRITO VII

**Observaciones** JUNTOS GANAMOS INDEPENDIENTES, A.C.

**Tamaño** Ancho: 2 metros, alto: 2 metros

**Tipo Anuncio** MANTAS



Sistema Integral de Monitoreo de Espectaculares

Reporte de recorrido

Usuario leysver.vazquez Fecha Encuesta: 2/2/2017 11:31:08 AM

Id Encuesta: 124824 - Ticket:54540 - Estatus:Autorizado

<b>Período Electoral</b>	APOYO CIUDADANO
<b>Ámbito</b>	Local
<b>Partido Político</b>	ASPIRANTE
<b>Otro Partido</b>	
<b>Nombre Candidato</b>	EVERARDO GUSTIN SÁNCHEZ
<b>Descripción del Cargo</b>	PRESIDENTE MUNICIPAL
<b>Otro Cargo</b>	
<b>Lema / Versión</b>	RESPALDAME CON TU FIRMA/ TRABAJO Y SEGURIDAD

<b>Entidad</b>	VERACRUZ DE IGNACIO DE LA LLAVE
<b>Municipio</b>	TUXPAN
<b>Colonia</b>	ANAHUAC
<b>Calle</b>	AVENIDA AMERICAS
<b>Número</b>	S/N
<b>Entre calle</b>	LUCIO BLANCO
<b>Y Calle</b>	18 DE MARZO
<b>C.P.</b>	92836
<b>Referencia</b>	A 50 MTS DEL TALLER DE ELECTRONICA VALE
<b>Distritos Federales</b>	
<b>Distritos Locales</b>	DISTRITO III

**Observaciones**

**Tamaño** Ancho: 6 metros, alto: 4 metros

**Tipo Anuncio** PANORÁMICOS



Sistema Integral de Monitoreo de Espectaculares

Reporte de recorrido

Usuario leysver.vazquez Fecha Encuesta: 2/2/2017 12:20:00 PM

Id Encuesta: 124825 - Ticket:54540 - Estatus:Autorizado

<b>Período Electoral</b>	APOYO CIUDADANO
<b>Ámbito</b>	Local
<b>Partido Político</b>	ASPIRANTE
<b>Otro Partido</b>	
<b>Nombre Candidato</b>	EVERARDO GUSTIN SÁNCHEZ
<b>Descripción del Cargo</b>	PRESIDENTE MUNICIPAL
<b>Otro Cargo</b>	
<b>Lema / Versión</b>	RESPALDAME CON TU FIRMA/ TRABAJO Y SEGURIDAD

<b>Entidad</b>	VERACRUZ DE IGNACIO DE LA LLAVE
<b>Municipio</b>	TUXPAN
<b>Colonia</b>	ZAPOTE GORDO
<b>Calle</b>	AVENIDA DEMETRIO RUIZ MALERVA
<b>Número</b>	S/N
<b>Entre calle</b>	AQUILES SERDAN
<b>Y Calle</b>	MATOROS
<b>C.P.</b>	92800
<b>Referencia</b>	JUNTO A LA GASOLINERA 0769
<b>Distritos Federales</b>	
<b>Distritos Locales</b>	DISTRITO III

**Observaciones**

**Tamaño** Ancho: 4 metros, alto: 5 metros

**Tipo Anuncio** PANORÁMICOS





Sistema Integral de Monitoreo de Espectaculares

Reporte de recorrido

Usuario leysver.vazquez Fecha Encuesta: 2/2/2017 12:39:16 PM

Id Encuesta: 124826 - Ticket:54540 - Estatus: Autorizado

<b>Período Electoral</b>	APOYO CIUDADANO
<b>Ámbito</b>	Local
<b>Partido Político</b>	ASPIRANTE
<b>Otro Partido</b>	
<b>Nombre Candidato</b>	EVERARDO GUSTIN SÁNCHEZ
<b>Descripción del Cargo</b>	PRESIDENTE MUNICIPAL
<b>Otro Cargo</b>	
<b>Lema / Versión</b>	RESPALDAME CON TU FIRMA

<b>Entidad</b>	VERACRUZ DE IGNACIO DE LA LLAVE
<b>Municipio</b>	TUXPAN
<b>Colonia</b>	CENTRO
<b>Calle</b>	15 DE SEPTIEMBRE
<b>Número</b>	S/N
<b>Entre calle</b>	INDEPENDENCIA
<b>Y Calle</b>	15 DE SEPTIEMBRE
<b>C.P.</b>	92800
<b>Referencia</b>	ARRIBA DE LA CLINICA VETERINARIA TUXPAN
<b>Distritos Federales</b>	
<b>Distritos Locales</b>	DISTRITO III

**Observaciones**

**Tamaño** Ancho: 8 metros, alto: 6 metros

**Tipo Anuncio** PANORÁMICOS



Sistema Integral de Monitoreo de Espectaculares

Reporte de recorrido

Usuario leysver.vazquez Fecha Encuesta: 2/2/2017 12:44:36 PM

Id Encuesta: 124827 - Ticket:54540 - Estatus: Autorizado

<b>Período Electoral</b>	APOYO CIUDADANO
<b>Ámbito</b>	Local
<b>Partido Político</b>	ASPIRANTE
<b>Otro Partido</b>	
<b>Nombre Candidato</b>	EVERARDO GUSTIN SÁNCHEZ
<b>Descripción del Cargo</b>	PRESIDENTE MUNICIPAL
<b>Otro Cargo</b>	
<b>Lema / Versión</b>	RESPALDAME CON TU FIRMA

<b>Entidad</b>	VERACRUZ DE IGNACIO DE LA LLAVE
<b>Municipio</b>	TUXPAN
<b>Colonia</b>	CENTRO
<b>Calle</b>	INDEPENDENCIA
<b>Número</b>	S/N
<b>Entre calle</b>	15 DE SEPTIEMBRE
<b>Y Calle</b>	INDEPENDENCIA
<b>C.P.</b>	92800
<b>Referencia</b>	FRENTE A LA EMPRESA CELASA
<b>Distritos Federales</b>	
<b>Distritos Locales</b>	DISTRITO III

**Observaciones** ES UNA PANTALLA DE ANUNCIOS EN VIA PÚBLICA

**Tamaño** Ancho: 3 metros, alto: 2 metros

**Tipo Anuncio** CAJAS DE LUZ

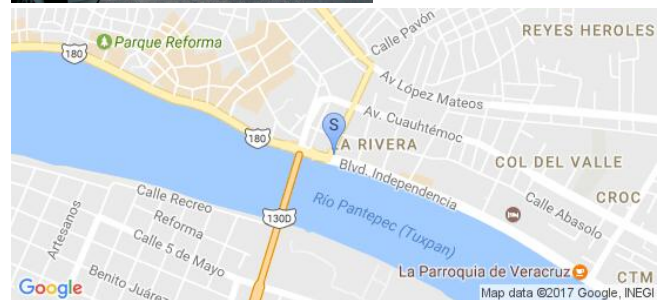

Sistema Integral de Monitoreo de Espectaculares

Reporte de recorrido

Usuario leysver.vazquez Fecha Encuesta: 2/2/2017 1:07:45 PM

Id Encuesta: 124828 - Ticket:54540 - Estatus:Autorizado

<b>Período Electoral</b>	APOYO CIUDADANO
<b>Ámbito</b>	Local
<b>Partido Político</b>	ASPIRANTE
<b>Otro Partido</b>	
<b>Nombre Candidato</b>	EVERARDO GUSTIN SÁNCHEZ
<b>Descripción del Cargo</b>	PRESIDENTE MUNICIPAL
<b>Otro Cargo</b>	
<b>Lema / Versión</b>	RESPALDAME CON TU FIRMA/TRABAJO Y SEGURIDAD

<b>Entidad</b>	VERACRUZ DE IGNACIO DE LA LLAVE
<b>Municipio</b>	TUXPAN
<b>Colonia</b>	LOCALIDAD CEIBA RICA
<b>Calle</b>	AUTOPISTA TUXPAN/POZA RICA
<b>Número</b>	S/N
<b>Entre calle</b>	AUTOPISTA TUXPAN/POZA RICA
<b>Y Calle</b>	AUTOPISTA TUXPAN/POZA RICA
<b>C.P.</b>	92770
<b>Referencia</b>	JUNTO A EMPRESA DE RENTA DE MAQUINARIA PESADA
<b>Distritos Federales</b>	
<b>Distritos Locales</b>	DISTRITO III

**Observaciones**

**Tamaño** Ancho: 4 metros, alto: 4 metros

**Tipo Anuncio** PANORÁMICOS





Sistema Integral de Monitoreo de Espectaculares

Reporte de recorrido

Usuario leysver.vazquez Fecha Encuesta: 2/2/2017 1:27:42 PM

Id Encuesta: 124829 - Ticket:54540 - Estatus:Autorizado

<b>Período Electoral</b>	APOYO CIUDADANO
<b>Ámbito</b>	Local
<b>Partido Político</b>	ASPIRANTE
<b>Otro Partido</b>	
<b>Nombre Candidato</b>	EVERARDO GUSTIN SÁNCHEZ
<b>Descripción del Cargo</b>	PRESIDENTE MUNICIPAL
<b>Otro Cargo</b>	
<b>Lema / Versión</b>	RESPALDAME CON TU FIRMA, SOY TU PROPUESTA INDEPENDIENTE

<b>Entidad</b>	VERACRUZ DE IGNACIO DE LA LLAVE
<b>Municipio</b>	TUXPAN
<b>Colonia</b>	BUROCRATICA
<b>Calle</b>	AV. CUAUHTÉMOC
<b>Número</b>	S/N
<b>Entre calle</b>	LIBERTAD
<b>Y Calle</b>	JAIME NUNO
<b>C.P.</b>	92870
<b>Referencia</b>	FREMTE A LA LONCHERIA LIBERTAD
<b>Distritos Federales</b>	
<b>Distritos Locales</b>	DISTRITO III

**Observaciones**

**Tamaño** Ancho: 8 metros, alto: 2 metros

**Tipo Anuncio** PANORÁMICOS



Sistema Integral de Monitoreo de Espectaculares

Reporte de recorrido

Usuario tiberio.cuervo Fecha Encuesta: 2/2/2017 12:23:39 PM

Id Encuesta: 124887 - Ticket:54549 - Estatus: Autorizado

<b>Período Electoral</b>	APOYO CIUDADANO
<b>Ámbito</b>	Local
<b>Partido Político</b>	ASPIRANTE
<b>Otro Partido</b>	
<b>Nombre Candidato</b>	IVAN LÓPEZ FERNANDEZ
<b>Descripción del Cargo</b>	PRESIDENTE MUNICIPAL
<b>Otro Cargo</b>	
<b>Lema / Versión</b>	C.P. IVAN LPPEZ FERNANDEZ

<b>Entidad</b>	VERACRUZ DE IGNACIO DE LA LLAVE
<b>Municipio</b>	EMILIANO ZAPATA
<b>Colonia</b>	SAN ISIDRO
<b>Calle</b>	20 DE NOVIEMBRE
<b>Número</b>	S/N
<b>Entre calle</b>	CALLE JAVIER MINA
<b>Y Calle</b>	CARRETERA FEDERAL RINCONADA VERACRUZ
<b>C.P.</b>	91639
<b>Referencia</b>	CASI FRENTE A LA POSTA
<b>Distritos Federales</b>	
<b>Distritos Locales</b>	DISTRITO VIII

**Observaciones** TIENE UNA IMAGEN DE UNA LUPA Y LA FRASE OBSVER OBSERVATORIO CIUDADANO DE LA SOCIEDAD CIVIL

**Tamaño** Ancho: 40 metros, alto: 2 metros

**Tipo Anuncio** MUROS



Sistema Integral de Monitoreo de Espectaculares

Reporte de recorrido

Usuario tiberio.cuervo Fecha Encuesta: 2/2/2017 12:36:56 PM

Id Encuesta: 124888 - Ticket:54549 - Estatus: Autorizado

<b>Período Electoral</b>	APOYO CIUDADANO
<b>Ámbito</b>	Local
<b>Partido Político</b>	ASPIRANTE
<b>Otro Partido</b>	
<b>Nombre Candidato</b>	IVAN LOPEZ FERNANDEZ
<b>Descripción del Cargo</b>	PRESIDENTE MUNICIPAL
<b>Otro Cargo</b>	
<b>Lema / Versión</b>	C.P. IVAN LÓPEZ FERNANDEZ

<b>Entidad</b>	VERACRUZ DE IGNACIO DE LA LLAVE
<b>Municipio</b>	EMILIANO ZAPATA
<b>Colonia</b>	SAN ISIDRO
<b>Calle</b>	DEL PANTEON
<b>Número</b>	S/N
<b>Entre calle</b>	EMILIANO ZAPATA
<b>Y Calle</b>	CARRETERA FEDERAL XALAPA RINCONADA
<b>C.P.</b>	91639
<b>Referencia</b>	FRENTE A LAS VIAS DEL TREN
<b>Distritos Federales</b>	
<b>Distritos Locales</b>	DISTRITO VIII

**Observaciones** TIENE UNA IMAGEN DE UNA LUPA Y DICE OBSVER OBSREVATORIO CIUDADANO DE LA SOCIEDAD CIVIL

**Tamaño** Ancho: 15 metros, alto: 1 metros

**Tipo Anuncio** MUROS





Sistema Integral de Monitoreo de Espectaculares

Reporte de recorrido

Usuario cristian.osorio Fecha Encuesta: 2/1/2017 9:52:02 AM

Id Encuesta: 124723 - Ticket:54515 - Estatus:Autorizado

<b>Período Electoral</b>	APOYO CIUDADANO
<b>Ámbito</b>	Local
<b>Partido Político</b>	ASPIRANTE
<b>Otro Partido</b>	
<b>Nombre Candidato</b>	MAURICIO IVAN AGUIRRE MARIN
<b>Descripción del Cargo</b>	PRESIDENTE MUNICIPAL
<b>Otro Cargo</b>	
<b>Lema / Versión</b>	ASPIRANTE A CANDIDATO INDEPENDIENTE

<b>Entidad</b>	VERACRUZ DE IGNACIO DE LA LLAVE
<b>Municipio</b>	CÓRDOBA
<b>Colonia</b>	EL CARMEN
<b>Calle</b>	AV 25
<b>Número</b>	S/N
<b>Entre calle</b>	CALLE 5
<b>Y Calle</b>	CALLE 9
<b>C.P.</b>	94560
<b>Referencia</b>	FRENTE AL INE
<b>Distritos Federales</b>	
<b>Distritos Locales</b>	DISTRITO VII

**Observaciones**

**Tamaño** Ancho: 1.5 metros, alto: 0.8 metros

**Tipo Anuncio** MANTAS

