

Sistema Integral de Monitoreo de Espectaculares

Reporte de recorrido

Usuario joseluis.floresri Fecha Encuesta: 2/1/2017 10:20:12 AM

Id Encuesta: 124695 - Ticket:54512 - Estatus:Autorizado

<b>Período Electoral</b>	APOYO CIUDADANO
<b>Ámbito</b>	Local
<b>Partido Político</b>	CANDIDATO INDEPENDIENTE
<b>Otro Partido</b>	
<b>Nombre Candidato</b>	CHRISTOPER CRISTIANI CHAZARO
<b>Descripción del Cargo</b>	PRESIDENTE MUNICIPAL
<b>Otro Cargo</b>	
<b>Lema / Versión</b>	COACTIVATE CON CHRISTOPER

<b>Entidad</b>	VERACRUZ DE IGNACIO DE LA LLAVE
<b>Municipio</b>	COATEPEC
<b>Colonia</b>	CENTRO
<b>Calle</b>	ZARAGOZA
<b>Número</b>	61
<b>Entre calle</b>	TERAN
<b>Y Calle</b>	ALLENDE
<b>C.P.</b>	91500
<b>Referencia</b>	PURIFICADORA BOAIAGUA
<b>Distritos Federales</b>	
<b>Distritos Locales</b>	DISTRITO IX

**Observaciones** MANTA

**Tamaño** Ancho: .6 metros, alto: .4 metros

**Tipo Anuncio** MANTAS



Sistema Integral de Monitoreo de Espectaculares

Reporte de recorrido

Usuario joseluis.floresri Fecha Encuesta: 2/1/2017 10:25:10 AM

Id Encuesta: 124696 - Ticket:54512 - Estatus:Autorizado

<b>Período Electoral</b>	APOYO CIUDADANO
<b>Ámbito</b>	Local
<b>Partido Político</b>	CANDIDATO INDEPENDIENTE
<b>Otro Partido</b>	
<b>Nombre Candidato</b>	CHRISTOPHER CRISTIANI CHAZARO
<b>Descripción del Cargo</b>	PRESIDENTE MUNICIPAL
<b>Otro Cargo</b>	
<b>Lema / Versión</b>	COACTIVATE CON CHRISTOPHER

<b>Entidad</b>	VERACRUZ DE IGNACIO DE LA LLAVE
<b>Municipio</b>	COATEPEC
<b>Colonia</b>	CENTRO
<b>Calle</b>	ZARAGOZA
<b>Número</b>	SN
<b>Entre calle</b>	TERAN
<b>Y Calle</b>	ALLENDE
<b>C.P.</b>	91500
<b>Referencia</b>	FRENTE PRO NATURA
<b>Distritos Federales</b>	
<b>Distritos Locales</b>	DISTRITO IX

**Observaciones** MANTA

**Tamaño** Ancho: .6 metros, alto: .4 metros

**Tipo Anuncio** MANTAS



Sistema Integral de Monitoreo de Espectaculares

Reporte de recorrido

Usuario joseluis.floresri Fecha Encuesta: 2/1/2017 10:47:54 AM

Id Encuesta: 124697 - Ticket:54512 - Estatus:Autorizado

<b>Período Electoral</b>	APOYO CIUDADANO
<b>Ámbito</b>	Local
<b>Partido Político</b>	CANDIDATO INDEPENDIENTE
<b>Otro Partido</b>	
<b>Nombre Candidato</b>	CHRISTOPHER CRISTIANI CHAZARO
<b>Descripción del Cargo</b>	PRESIDENTE MUNICIPAL
<b>Otro Cargo</b>	
<b>Lema / Versión</b>	COACTIVATE CON COATEPEC

<b>Entidad</b>	VERACRUZ DE IGNACIO DE LA LLAVE
<b>Municipio</b>	COATEPEC
<b>Colonia</b>	CARRETERA XALAPA COATEPEC
<b>Calle</b>	LIBRAMIENTO COATEPEC LA LAGUNA
<b>Número</b>	SN
<b>Entre calle</b>	LIBRAMIENTO COATEPEC
<b>Y Calle</b>	CARRETERA LA LAGUNA
<b>C.P.</b>	91500
<b>Referencia</b>	GASOLINERA GAS EXPRESS
<b>Distritos Federales</b>	
<b>Distritos Locales</b>	DISTRITO IX

**Observaciones** LONA

**Tamaño** Ancho: 3.5 metros, alto: 3 metros

**Tipo Anuncio** MANTAS



Sistema Integral de Monitoreo de Espectaculares

Reporte de recorrido

Usuario joseluis.floresri Fecha Encuesta: 2/1/2017 10:57:59 AM

Id Encuesta: 124698 - Ticket:54512 - Estatus: Autorizado

<b>Período Electoral</b>	APOYO CIUDADANO
<b>Ámbito</b>	Local
<b>Partido Político</b>	CANDIDATO INDEPENDIENTE
<b>Otro Partido</b>	
<b>Nombre Candidato</b>	JOSE GUILLERMO ANTONIO MONGE SAYAGO
<b>Descripción del Cargo</b>	PRESIDENTE MUNICIPAL
<b>Otro Cargo</b>	
<b>Lema / Versión</b>	TU FIRMA SI CUENTA

<b>Entidad</b>	VERACRUZ DE IGNACIO DE LA LLAVE
<b>Municipio</b>	COATEPEC
<b>Colonia</b>	LA FLORIDA
<b>Calle</b>	CARRETERA XALAPA COATEPE
<b>Número</b>	SN
<b>Entre calle</b>	CARRETEA BRIONES
<b>Y Calle</b>	CARRETERA XALAPA COATEPEC
<b>C.P.</b>	91500
<b>Referencia</b>	AUTO HOTEL BRIONES
<b>Distritos Federales</b>	
<b>Distritos Locales</b>	DISTRITO IX

**Observaciones** MANTA CIRCULAR

**Tamaño** Ancho: 3 metros, alto: 2.5 metros

**Tipo Anuncio** MANTAS

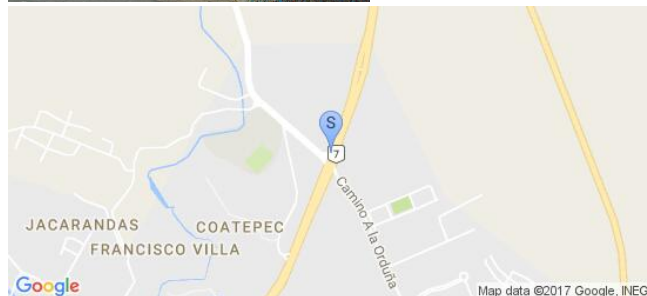

Sistema Integral de Monitoreo de Espectaculares

Reporte de recorrido

Usuario joseluis.floresri Fecha Encuesta: 2/1/2017 12:02:23 PM

Id Encuesta: 124699 - Ticket:54512 - Estatus: Autorizado

<b>Período Electoral</b>	APOYO CIUDADANO
<b>Ámbito</b>	Local
<b>Partido Político</b>	CANDIDATO INDEPENDIENTE
<b>Otro Partido</b>	
<b>Nombre Candidato</b>	CHRISTOPHER CRISTIANI CHAZARO
<b>Descripción del Cargo</b>	PRESIDENTE MUNICIPAL
<b>Otro Cargo</b>	
<b>Lema / Versión</b>	COACTICATE CON CHRISPOTHER

<b>Entidad</b>	VERACRUZ DE IGNACIO DE LA LLAVE
<b>Municipio</b>	COATEPEC
<b>Colonia</b>	CENTRO
<b>Calle</b>	ZARAGOZA
<b>Número</b>	SN
<b>Entre calle</b>	ESQUINA AYUNTAMIENTO
<b>Y Calle</b>	ZARAGOZA
<b>C.P.</b>	91500
<b>Referencia</b>	FARMACIA YZA
<b>Distritos Federales</b>	
<b>Distritos Locales</b>	DISTRITO IX

**Observaciones** ESPECTACULAR

**Tamaño** Ancho: 16 metros, alto: 6 metros

**Tipo Anuncio** PANORÁMICOS



Sistema Integral de Monitoreo de Espectaculares

Reporte de recorrido

Usuario joseluis.floresri Fecha Encuesta: 2/1/2017 12:11:36 PM

Id Encuesta: 124700 - Ticket:54512 - Estatus: Autorizado

<b>Período Electoral</b>	APOYO CIUDADANO
<b>Ámbito</b>	Local
<b>Partido Político</b>	CANDIDATO INDEPENDIENTE
<b>Otro Partido</b>	
<b>Nombre Candidato</b>	CHRISTOPHER CRISTIANI CHAZARO
<b>Descripción del Cargo</b>	PRESIDENTE MUNICIPAL
<b>Otro Cargo</b>	
<b>Lema / Versión</b>	COACTIVA TE CON CHRISTOPHER

<b>Entidad</b>	VERACRUZ DE IGNACIO DE LA LLAVE
<b>Municipio</b>	COATEPEC
<b>Colonia</b>	CAMPO VIEJO
<b>Calle</b>	CAMINO A LAS HASCIENDAS
<b>Número</b>	SN
<b>Entre calle</b>	EL ALTO
<b>Y Calle</b>	LIBERTAD
<b>C.P.</b>	91500
<b>Referencia</b>	RESTAURANTE SAN RAFAEL
<b>Distritos Federales</b>	
<b>Distritos Locales</b>	DISTRITO IX

**Observaciones** LONA CIRCULAR

**Tamaño** Ancho: 3 metros, alto: 2.5 metros

**Tipo Anuncio** MANTAS

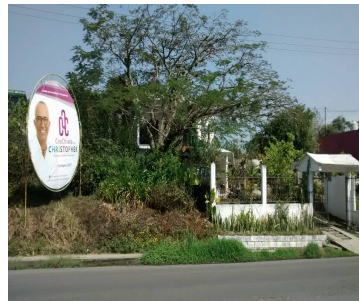

Sistema Integral de Monitoreo de Espectaculares

Reporte de recorrido

Usuario joseluis.floresri Fecha Encuesta: 2/1/2017 12:21:31 PM

Id Encuesta: 124701 - Ticket:54512 - Estatus:Autorizado

<b>Período Electoral</b>	APOYO CIUDADANO
<b>Ámbito</b>	Local
<b>Partido Político</b>	CANDIDATO INDEPENDIENTE
<b>Otro Partido</b>	
<b>Nombre Candidato</b>	CHRISTOPHER CRISTIANI CHAZARO
<b>Descripción del Cargo</b>	PRESIDENTE MUNICIPAL
<b>Otro Cargo</b>	
<b>Lema / Versión</b>	COACTIVATE CON CHRISTOPHER

<b>Entidad</b>	VERACRUZ DE IGNACIO DE LA LLAVE
<b>Municipio</b>	COATEPEC
<b>Colonia</b>	CENTRO
<b>Calle</b>	2 HERNÁNDEZ Y HERNÁNDEZ
<b>Número</b>	SN
<b>Entre calle</b>	1RA MIGUEL REBODELLEDO
<b>Y Calle</b>	2DA MIGUEL REBODELLO
<b>C.P.</b>	91500
<b>Referencia</b>	CONSULTORIO DEA ANA MARIA MUÑOZ
<b>Distritos Federales</b>	
<b>Distritos Locales</b>	DISTRITO IX

**Observaciones** LONA

**Tamaño** Ancho: .6 metros, alto: .5 metros

**Tipo Anuncio** MANTAS



Sistema Integral de Monitoreo de Espectaculares

Reporte de recorrido

Usuario joseluis.floresri Fecha Encuesta: 2/1/2017 12:37:06 PM

Id Encuesta: 124702 - Ticket:54512 - Estatus:Autorizado

<b>Período Electoral</b>	APOYO CIUDADANO
<b>Ámbito</b>	Local
<b>Partido Político</b>	CANDIDATO INDEPENDIENTE
<b>Otro Partido</b>	
<b>Nombre Candidato</b>	CHRISTOPHER CRISTIANI CHAZARO
<b>Descripción del Cargo</b>	PRESIDENTE MUNICIPAL
<b>Otro Cargo</b>	
<b>Lema / Versión</b>	COACTIVAMENTE CON CHRISTOPHER

<b>Entidad</b>	VERACRUZ DE IGNACIO DE LA LLAVE
<b>Municipio</b>	COATEPEC
<b>Colonia</b>	CENTRO
<b>Calle</b>	1RA MIGUEL REBOLLEDO
<b>Número</b>	SN
<b>Entre calle</b>	1RA MIGUEL REBOLLEDO
<b>Y Calle</b>	2DA HERNÁNDEZ Y HERNÁNDEZ
<b>C.P.</b>	91500
<b>Referencia</b>	FEDERACION DE TRABAJADORES
<b>Distritos Federales</b>	
<b>Distritos Locales</b>	DISTRITO IX

**Observaciones** MANTA

**Tamaño** Ancho: .6 metros, alto: .5 metros

**Tipo Anuncio** MANTAS





Sistema Integral de Monitoreo de Espectaculares

Reporte de recorrido

Usuario joseluis.floresri Fecha Encuesta: 2/1/2017 12:50:57 PM

Id Encuesta: 124703 - Ticket:54512 - Estatus: Autorizado

<b>Período Electoral</b>	APOYO CIUDADANO
<b>Ámbito</b>	Local
<b>Partido Político</b>	CANDIDATO INDEPENDIENTE
<b>Otro Partido</b>	
<b>Nombre Candidato</b>	CHRISTOPHER CRISTIANI CHAZARO
<b>Descripción del Cargo</b>	PRESIDENTE MUNICIPAL
<b>Otro Cargo</b>	
<b>Lema / Versión</b>	COACTIVATE CON CHRISTOPHER

<b>Entidad</b>	VERACRUZ DE IGNACIO DE LA LLAVE
<b>Municipio</b>	COATEPEC
<b>Colonia</b>	CENTRO
<b>Calle</b>	FRANCISCO HERNÁNDEZ HERNANDEZ
<b>Número</b>	175
<b>Entre calle</b>	QUINTANA ROO
<b>Y Calle</b>	INDEPENDENCIA
<b>C.P.</b>	91500
<b>Referencia</b>	PELUQUERIA COATEPEC
<b>Distritos Federales</b>	
<b>Distritos Locales</b>	DISTRITO IX

**Observaciones** LONA

**Tamaño** Ancho: .6 metros, alto: .5 metros

**Tipo Anuncio** MANTAS



Sistema Integral de Monitoreo de Espectaculares

Reporte de recorrido

Usuario joseluis.floresri Fecha Encuesta: 2/1/2017 12:57:54 PM

Id Encuesta: 124793 - Ticket:54534 - Estatus:Autorizado

<b>Período Electoral</b>	APOYO CIUDADANO
<b>Ámbito</b>	Local
<b>Partido Político</b>	CANDIDATO INDEPENDIENTE
<b>Otro Partido</b>	
<b>Nombre Candidato</b>	CHRISTOPHER CRISTIANI CHAZARO
<b>Descripción del Cargo</b>	PRESIDENTE MUNICIPAL
<b>Otro Cargo</b>	
<b>Lema / Versión</b>	COACTIVATE CON CHRISTOPHER

<b>Entidad</b>	VERACRUZ DE IGNACIO DE LA LLAVE
<b>Municipio</b>	COATEPEC
<b>Colonia</b>	CENTRO
<b>Calle</b>	ANDRES QUINTANA ROO
<b>Número</b>	28
<b>Entre calle</b>	HERNÁNDEZ Y HERNÁNDEZ
<b>Y Calle</b>	ARTEAGA
<b>C.P.</b>	91500
<b>Referencia</b>	CARNICERIA SIN NOMBRE
<b>Distritos Federales</b>	
<b>Distritos Locales</b>	DISTRITO IX

**Observaciones** LONA

**Tamaño** Ancho: .6 metros, alto: .5 metros

**Tipo Anuncio** MANTAS



Sistema Integral de Monitoreo de Espectaculares

Reporte de recorrido

Usuario joseluis.floresri Fecha Encuesta: 2/1/2017 1:05:34 PM

Id Encuesta: 124794 - Ticket:54534 - Estatus: Autorizado

<b>Período Electoral</b>	APOYO CIUDADANO
<b>Ámbito</b>	Local
<b>Partido Político</b>	CANDIDATO INDEPENDIENTE
<b>Otro Partido</b>	
<b>Nombre Candidato</b>	CHRISTOPHER CRISTIANI CHAZARO
<b>Descripción del Cargo</b>	PRESIDENTE MUNICIPAL
<b>Otro Cargo</b>	
<b>Lema / Versión</b>	COACTIVATE CON CHRISTOPHER

<b>Entidad</b>	VERACRUZ DE IGNACIO DE LA LLAVE
<b>Municipio</b>	COATEPEC
<b>Colonia</b>	JOAQUIN ALCANTARA
<b>Calle</b>	SANTOS DEGOLLADO
<b>Número</b>	183
<b>Entre calle</b>	LUCIO
<b>Y Calle</b>	RETORNO MAYOR JOAQUIEN ALCANTARA
<b>C.P.</b>	91500
<b>Referencia</b>	FARMACIA VIVE
<b>Distritos Federales</b>	
<b>Distritos Locales</b>	DISTRITO IX

**Observaciones** LONA

**Tamaño** Ancho: .6 metros, alto: .5 metros

**Tipo Anuncio** MANTAS

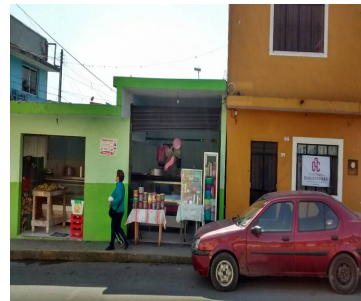
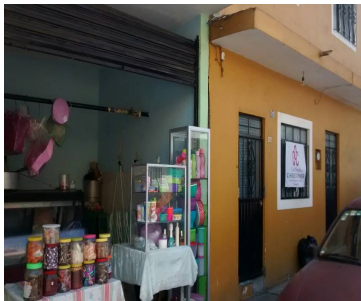

Sistema Integral de Monitoreo de Espectaculares

Reporte de recorrido

Usuario joseluis.floresri Fecha Encuesta: 2/1/2017 1:59:53 PM

Id Encuesta: 124795 - Ticket:54534 - Estatus: Autorizado

<b>Período Electoral</b>	APOYO CIUDADANO
<b>Ámbito</b>	Local
<b>Partido Político</b>	CANDIDATO INDEPENDIENTE
<b>Otro Partido</b>	
<b>Nombre Candidato</b>	ARTURO BLANCO HERNÁNDEZ
<b>Descripción del Cargo</b>	PRESIDENTE MUNICIPAL
<b>Otro Cargo</b>	
<b>Lema / Versión</b>	ME AYUDAS CON LA TUYA

<b>Entidad</b>	VERACRUZ DE IGNACIO DE LA LLAVE
<b>Municipio</b>	XICO
<b>Colonia</b>	ÁLVARO OBREGÓN
<b>Calle</b>	CARRETERA A URSULA GALVÁN
<b>Número</b>	SN
<b>Entre calle</b>	CAMINO URSULO GALVÁN
<b>Y Calle</b>	CARRETERA XICO
<b>C.P.</b>	91605
<b>Referencia</b>	GASOLINERA 8195
<b>Distritos Federales</b>	
<b>Distritos Locales</b>	DISTRITO IX

**Observaciones** ESPECTACULAR

**Tamaño** Ancho: 9 metros, alto: 3 metros

**Tipo Anuncio** PANORÁMICOS

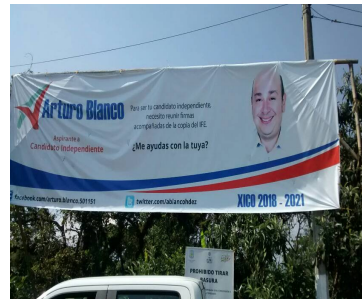

Sistema Integral de Monitoreo de Espectaculares

Reporte de recorrido

Usuario joseluis.floresri Fecha Encuesta: 2/1/2017 4:41:45 PM

Id Encuesta: 124796 - Ticket:54534 - Estatus:Autorizado

<b>Período Electoral</b>	APOYO CIUDADANO
<b>Ámbito</b>	Local
<b>Partido Político</b>	CANDIDATO INDEPENDIENTE
<b>Otro Partido</b>	
<b>Nombre Candidato</b>	JOSE GUILLERMO ANTONIO MONGE SAYAGO
<b>Descripción del Cargo</b>	PRESIDENTE MUNICIPAL
<b>Otro Cargo</b>	
<b>Lema / Versión</b>	TU FIRMA CI CUENTA

<b>Entidad</b>	VERACRUZ DE IGNACIO DE LA LLAVE
<b>Municipio</b>	COATEPEC
<b>Colonia</b>	CENTRO
<b>Calle</b>	3RA TERAN
<b>Número</b>	41
<b>Entre calle</b>	ZARAGOZA
<b>Y Calle</b>	ESQUINA TERAN
<b>C.P.</b>	91500
<b>Referencia</b>	CONTRARIO A CON EL DIF COATEPEC
<b>Distritos Federales</b>	
<b>Distritos Locales</b>	DISTRITO IX

**Observaciones** LONA

**Tamaño** Ancho: 1 metros, alto: .8 metros

**Tipo Anuncio** MANTAS



Sistema Integral de Monitoreo de Espectaculares

Reporte de recorrido

Usuario joseluis.floresri Fecha Encuesta: 2/2/2017 11:43:03 AM

Id Encuesta: 124797 - Ticket:54534 - Estatus:Autorizado

<b>Período Electoral</b>	APOYO CIUDADANO
<b>Ámbito</b>	Local
<b>Partido Político</b>	CANDIDATO INDEPENDIENTE
<b>Otro Partido</b>	
<b>Nombre Candidato</b>	EMILIA YUNES SUAREZ
<b>Descripción del Cargo</b>	PRESIDENTE MUNICIPAL
<b>Otro Cargo</b>	
<b>Lema / Versión</b>	YA FIRMAMOS

<b>Entidad</b>	VERACRUZ DE IGNACIO DE LA LLAVE
<b>Municipio</b>	PEROTE
<b>Colonia</b>	COLEGIO MILITAR
<b>Calle</b>	ALEJANDRO VON HUMBOLT
<b>Número</b>	SN
<b>Entre calle</b>	SAN FRANCISCO
<b>Y Calle</b>	ALEJANDRO VON HUMBOLT
<b>C.P.</b>	91273
<b>Referencia</b>	RESTAURANT EL REY DE LAS TRUCHAS
<b>Distritos Federales</b>	
<b>Distritos Locales</b>	DISTRITO IX

**Observaciones** LONA

**Tamaño** Ancho: 1 metros, alto: 2 metros

**Tipo Anuncio** MANTAS



Sistema Integral de Monitoreo de Espectaculares

Reporte de recorrido

Usuario joseluis.floresri Fecha Encuesta: 2/2/2017 11:51:23 AM

Id Encuesta: 124798 - Ticket:54534 - Estatus:Autorizado

<b>Período Electoral</b>	APOYO CIUDADANO
<b>Ámbito</b>	Local
<b>Partido Político</b>	CANDIDATO INDEPENDIENTE
<b>Otro Partido</b>	
<b>Nombre Candidato</b>	EMILIA YUNES SUÁREZ
<b>Descripción del Cargo</b>	PRESIDENTE MUNICIPAL
<b>Otro Cargo</b>	
<b>Lema / Versión</b>	YA FIRMAMOS

<b>Entidad</b>	VERACRUZ DE IGNACIO DE LA LLAVE
<b>Municipio</b>	PEROTE
<b>Colonia</b>	COLEGIO MILITAR
<b>Calle</b>	ALEJANDRO VON HUMBOLT
<b>Número</b>	2
<b>Entre calle</b>	SAN FRANCISCO
<b>Y Calle</b>	ALEJANDRO VON HUMBOLDT
<b>C.P.</b>	91273
<b>Referencia</b>	ARTICULOS DE LAMINA Y ACERO ALE Y LUPITA
<b>Distritos Federales</b>	
<b>Distritos Locales</b>	DISTRITO IX

**Observaciones** LONA

**Tamaño** Ancho: .8 metros, alto: 1 metros

**Tipo Anuncio** MANTAS

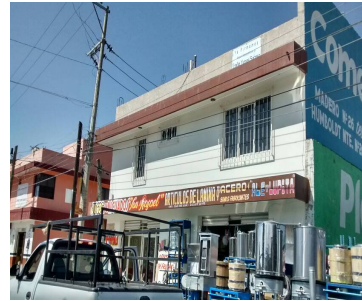

Sistema Integral de Monitoreo de Espectaculares

Reporte de recorrido

Usuario joseluis.floresri Fecha Encuesta: 2/2/2017 12:01:10 PM

Id Encuesta: 124799 - Ticket:54534 - Estatus: Autorizado

<b>Período Electoral</b>	APOYO CIUDADANO
<b>Ámbito</b>	Local
<b>Partido Político</b>	CANDIDATO INDEPENDIENTE
<b>Otro Partido</b>	
<b>Nombre Candidato</b>	EMILIA YUNES SUÁREZ
<b>Descripción del Cargo</b>	PRESIDENTE MUNICIPAL
<b>Otro Cargo</b>	
<b>Lema / Versión</b>	YA FIRMAMOS

<b>Entidad</b>	VERACRUZ DE IGNACIO DE LA LLAVE
<b>Municipio</b>	PEROTE
<b>Colonia</b>	COLEGIO MILITAR
<b>Calle</b>	ALEJANDRO VON HUMBOLDT
<b>Número</b>	SN
<b>Entre calle</b>	SAN FRANCISCO
<b>Y Calle</b>	ARCADIO PAGASO
<b>C.P.</b>	91273
<b>Referencia</b>	RESTAURANT EL REY DE LAS TRUCHAS
<b>Distritos Federales</b>	
<b>Distritos Locales</b>	DISTRITO IX

**Observaciones** LONA

**Tamaño** Ancho: .6 metros, alto: .6 metros

**Tipo Anuncio** MANTAS





Sistema Integral de Monitoreo de Espectaculares

Reporte de recorrido

Usuario joseluis.floresri Fecha Encuesta: 2/2/2017 12:37:31 PM

Id Encuesta: 124800 - Ticket:54534 - Estatus:Autorizado

<b>Período Electoral</b>	APOYO CIUDADANO
<b>Ámbito</b>	Local
<b>Partido Político</b>	CANDIDATO INDEPENDIENTE
<b>Otro Partido</b>	
<b>Nombre Candidato</b>	EMILIA YUNES SUÁREZ
<b>Descripción del Cargo</b>	PRESIDENTE MUNICIPAL
<b>Otro Cargo</b>	
<b>Lema / Versión</b>	YA FIRMAMOS

<b>Entidad</b>	VERACRUZ DE IGNACIO DE LA LLAVE
<b>Municipio</b>	PEROTE
<b>Colonia</b>	NIÑOS HEROES
<b>Calle</b>	FRANCISCO ZARCO
<b>Número</b>	SN
<b>Entre calle</b>	JUAN ESCUTIA
<b>Y Calle</b>	JUAN DE LA BARRERA
<b>C.P.</b>	91277
<b>Referencia</b>	COCINA ECONOMICA
<b>Distritos Federales</b>	
<b>Distritos Locales</b>	DISTRITO IX

**Observaciones** LONA

**Tamaño** Ancho: 1.2 metros, alto: 2 metros

**Tipo Anuncio** MANTAS



Sistema Integral de Monitoreo de Espectaculares

Reporte de recorrido

Usuario joseluis.floresri Fecha Encuesta: 2/2/2017 12:44:48 PM

Id Encuesta: 124801 - Ticket:54534 - Estatus:Autorizado

<b>Período Electoral</b>	APOYO CIUDADANO
<b>Ámbito</b>	Local
<b>Partido Político</b>	CANDIDATO INDEPENDIENTE
<b>Otro Partido</b>	
<b>Nombre Candidato</b>	EMILIA YUNES SUÁREZ
<b>Descripción del Cargo</b>	PRESIDENTE MUNICIPAL
<b>Otro Cargo</b>	
<b>Lema / Versión</b>	YA FIRMAMOS

<b>Entidad</b>	VERACRUZ DE IGNACIO DE LA LLAVE
<b>Municipio</b>	PEROTE
<b>Colonia</b>	AZTECA
<b>Calle</b>	FRANCISCO ZARCO
<b>Número</b>	SN
<b>Entre calle</b>	TLALOC
<b>Y Calle</b>	CASTILLO DE CHAPULTEPEC
<b>C.P.</b>	91277
<b>Referencia</b>	FRENTE CENTRO DE FUTBOLITO INFANTIL
<b>Distritos Federales</b>	
<b>Distritos Locales</b>	DISTRITO IX

**Observaciones** LONA

**Tamaño** Ancho: 2 metros, alto: 1.2 metros

**Tipo Anuncio** MANTAS

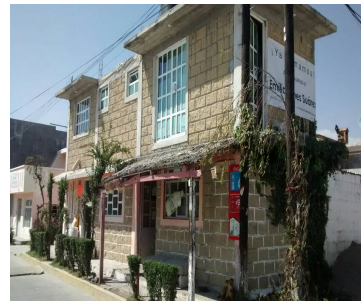

Sistema Integral de Monitoreo de Espectaculares

Reporte de recorrido

Usuario joseluis.floresri Fecha Encuesta: 2/2/2017 1:03:46 PM

Id Encuesta: 124802 - Ticket:54534 - Estatus: Autorizado

<b>Período Electoral</b>	APOYO CIUDADANO
<b>Ámbito</b>	Local
<b>Partido Político</b>	CANDIDATO INDEPENDIENTE
<b>Otro Partido</b>	
<b>Nombre Candidato</b>	EMILIA YUNES SUÁREZ
<b>Descripción del Cargo</b>	PRESIDENTE MUNICIPAL
<b>Otro Cargo</b>	
<b>Lema / Versión</b>	YA FIRMAMOS

<b>Entidad</b>	VERACRUZ DE IGNACIO DE LA LLAVE
<b>Municipio</b>	PEROTE
<b>Colonia</b>	CENTRO
<b>Calle</b>	REFORMA
<b>Número</b>	SN
<b>Entre calle</b>	ALENSRO VON HUMBOLDT
<b>Y Calle</b>	LIMONES
<b>C.P.</b>	91277
<b>Referencia</b>	JUNTO MINI RESTAURANT MI KAFESITO
<b>Distritos Federales</b>	
<b>Distritos Locales</b>	DISTRITO IX

**Observaciones**

**Tamaño** Ancho: 2.4 metros, alto: 1.2 metros

**Tipo Anuncio** MANTAS

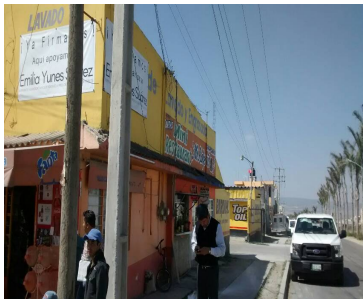

Sistema Integral de Monitoreo de Espectaculares

Reporte de recorrido

Usuario ricardo.martinezm Fecha Encuesta: 2/2/2017 1:29:25 PM

Id Encuesta: 124844 - Ticket:54542 - Estatus:Autorizado

<b>Período Electoral</b>	APOYO CIUDADANO
<b>Ámbito</b>	Local
<b>Partido Político</b>	CANDIDATO INDEPENDIENTE
<b>Otro Partido</b>	
<b>Nombre Candidato</b>	HECTOR MIGUEL MENDOZA CONTRERAS
<b>Descripción del Cargo</b>	PRESIDENTE MUNICIPAL
<b>Otro Cargo</b>	
<b>Lema / Versión</b>	HECTOR MIGUEL MENDOZA CONTRERAS, ASPIRANTE A CANDIDATO INDEPENDIENTE A PRESIDENTE MUNICIPAL NANCHITAL. UNETE, TE INVITO A TRABAJAR CONMIGO. 2018-2021

<b>Entidad</b>	VERACRUZ DE IGNACIO DE LA LLAVE
<b>Municipio</b>	NANCHITAL DE LÁZARO CÁRDENAS DEL RÍO
<b>Colonia</b>	SAN AGUSTÍN
<b>Calle</b>	BLVD LAZARO CÁRDENAS
<b>Número</b>	SIN NÚMERO
<b>Entre calle</b>	GUERRO
<b>Y Calle</b>	COLIMA
<b>C.P.</b>	96360
<b>Referencia</b>	ALADO DE REFACCIONES BOJ

**Observaciones** SE ENCUENTRA COLOCADA EN UNA CASA PARTICULAR

**Distritos Federales**  
**Distritos Locales** DISTRITO XI

**Tamaño** Ancho: 2 metros, alto: 4 metros

**Tipo Anuncio** MANTAS



Sistema Integral de Monitoreo de Espectaculares

Reporte de recorrido

Usuario ricardo.martinezm Fecha Encuesta: 2/2/2017 2:06:11 PM

Id Encuesta: 124846 - Ticket:54542 - Estatus: Autorizado

<b>Período Electoral</b>	APOYO CIUDADANO
<b>Ámbito</b>	Local
<b>Partido Político</b>	CANDIDATO INDEPENDIENTE
<b>Otro Partido</b>	
<b>Nombre Candidato</b>	HECTOR MIGUEL MENDOZA CONTRERAS
<b>Descripción del Cargo</b>	PRESIDENTE MUNICIPAL
<b>Otro Cargo</b>	
<b>Lema / Versión</b>	HECTOR MIGUEL MENDOZA CONTRERAS, ASPIRANTE A PRESENTE MUNICIPAL NANCHITAL. UNETE, TE INVITO A TRABAJAR CONMIGO. 2018-2021.

<b>Entidad</b>	VERACRUZ DE IGNACIO DE LA LLAVE
<b>Municipio</b>	NANCHITAL DE LÁZARO CÁRDENAS DEL RÍO
<b>Colonia</b>	JARDÍN
<b>Calle</b>	BLVD JOSE LOPEZ PORTILLO
<b>Número</b>	MANZANA H LOTE 3
<b>Entre calle</b>	SIN NOMBRE
<b>Y Calle</b>	SIN NOMBRE
<b>C.P.</b>	96360
<b>Referencia</b>	A UN COSTADO DE LA TORTILLERIA MI BARRIO
<b>Distritos Federales</b>	
<b>Distritos Locales</b>	DISTRITO XI

**Observaciones** SE ENCUENTRA UBICADO EN UNA TIENDA DE ABARROTÉS

**Tamaño** Ancho: 1 metros, alto: 1 metros

**Tipo Anuncio** MANTAS



Sistema Integral de Monitoreo de Espectaculares

Reporte de recorrido

Usuario joseluis.floresri Fecha Encuesta: 2/2/2017 1:11:18 PM

Id Encuesta: 124889 - Ticket:54550 - Estatus: Autorizado

<b>Período Electoral</b>	APOYO CIUDADANO
<b>Ámbito</b>	Local
<b>Partido Político</b>	CANDIDATO INDEPENDIENTE
<b>Otro Partido</b>	
<b>Nombre Candidato</b>	EMILIA YUNES SUÁREZ
<b>Descripción del Cargo</b>	PRESIDENTE MUNICIPAL
<b>Otro Cargo</b>	
<b>Lema / Versión</b>	YA FIRMAMOS

<b>Entidad</b>	VERACRUZ DE IGNACIO DE LA LLAVE
<b>Municipio</b>	PEROTE
<b>Colonia</b>	CENTRO
<b>Calle</b>	ALENADRO VON HUMBOLDT
<b>Número</b>	SN
<b>Entre calle</b>	REFORMA
<b>Y Calle</b>	CARRETERA FEDERAL A PUEBLA
<b>C.P.</b>	91277
<b>Referencia</b>	MIACELANEA EL CRUCERO
<b>Distritos Federales</b>	
<b>Distritos Locales</b>	DISTRITO IX

**Observaciones** LONA

**Tamaño** Ancho: 2.4 metros, alto: 1.2 metros

**Tipo Anuncio** MANTAS

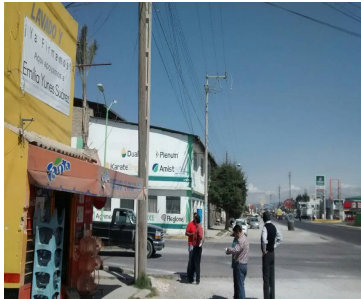

Sistema Integral de Monitoreo de Espectaculares

Reporte de recorrido

Usuario joseluis.floresri Fecha Encuesta: 2/2/2017 1:16:52 PM

Id Encuesta: 124890 - Ticket:54550 - Estatus: Autorizado

<b>Período Electoral</b>	APOYO CIUDADANO
<b>Ámbito</b>	Local
<b>Partido Político</b>	CANDIDATO INDEPENDIENTE
<b>Otro Partido</b>	
<b>Nombre Candidato</b>	EMILIA YUNES SUÁREZ
<b>Descripción del Cargo</b>	PRESIDENTE MUNICIPAL
<b>Otro Cargo</b>	
<b>Lema / Versión</b>	YA FIRMAMOS

<b>Entidad</b>	VERACRUZ DE IGNACIO DE LA LLAVE
<b>Municipio</b>	PEROTE
<b>Colonia</b>	CENTRO
<b>Calle</b>	REFORMA
<b>Número</b>	SN
<b>Entre calle</b>	ALEJANDRO VON HUMBOLDT
<b>Y Calle</b>	LIMONES
<b>C.P.</b>	91277
<b>Referencia</b>	BODEGA FERTILIZANTES SYNGENTA
<b>Distritos Federales</b>	
<b>Distritos Locales</b>	DISTRITO IX

**Observaciones** LONA

**Tamaño** Ancho: .6 metros, alto: 1.2 metros

**Tipo Anuncio** MANTAS

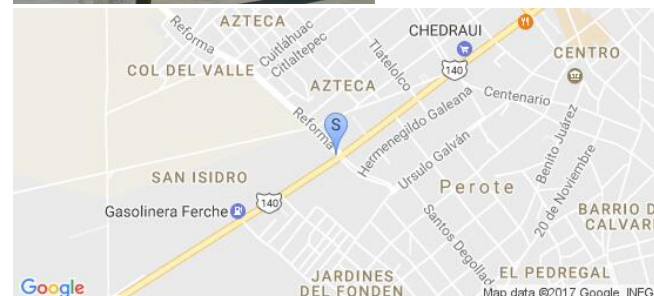

Sistema Integral de Monitoreo de Espectaculares

Reporte de recorrido

Usuario joseluis.floresri Fecha Encuesta: 2/2/2017 1:21:55 PM

Id Encuesta: 124891 - Ticket:54550 - Estatus: Autorizado

<b>Período Electoral</b>	APOYO CIUDADANO
<b>Ámbito</b>	Local
<b>Partido Político</b>	CANDIDATO INDEPENDIENTE
<b>Otro Partido</b>	
<b>Nombre Candidato</b>	EMILIA YUNES SUÁREZ
<b>Descripción del Cargo</b>	PRESIDENTE MUNICIPAL
<b>Otro Cargo</b>	
<b>Lema / Versión</b>	YA FIRMAMOS

<b>Entidad</b>	VERACRUZ DE IGNACIO DE LA LLAVE
<b>Municipio</b>	PEROTE
<b>Colonia</b>	CENTRO
<b>Calle</b>	ALEJANDRO VON HUMBOLDT
<b>Número</b>	SN
<b>Entre calle</b>	REFORMA
<b>Y Calle</b>	TLATELOLCO
<b>C.P.</b>	91277
<b>Referencia</b>	ESTACION DE SERVICIO 2545
<b>Distritos Federales</b>	
<b>Distritos Locales</b>	DISTRITO IX

**Observaciones** LONA

**Tamaño** Ancho: .6 metros, alto: 1.2 metros

**Tipo Anuncio** MANTAS





Sistema Integral de Monitoreo de Espectaculares

Reporte de recorrido

Usuario joseluis.floresri Fecha Encuesta: 2/2/2017 1:28:46 PM

Id Encuesta: 124892 - Ticket:54550 - Estatus:Autorizado

<b>Período Electoral</b>	APOYO CIUDADANO
<b>Ámbito</b>	Local
<b>Partido Político</b>	CANDIDATO INDEPENDIENTE
<b>Otro Partido</b>	
<b>Nombre Candidato</b>	EMILIA YUNES SUÁREZ
<b>Descripción del Cargo</b>	PRESIDENTE MUNICIPAL
<b>Otro Cargo</b>	
<b>Lema / Versión</b>	YA FIRMAMOS

<b>Entidad</b>	VERACRUZ DE IGNACIO DE LA LLAVE
<b>Municipio</b>	PEROTE
<b>Colonia</b>	CENTRO
<b>Calle</b>	REFORMA
<b>Número</b>	SN
<b>Entre calle</b>	ALEJANDRO VON HUMBOLDT
<b>Y Calle</b>	LIMONES
<b>C.P.</b>	91277
<b>Referencia</b>	TALLER MECANICO DIESEL
<b>Distritos Federales</b>	
<b>Distritos Locales</b>	DISTRITO IX

**Observaciones** LONA

**Tamaño** Ancho: .6 metros, alto: 1.2 metros

**Tipo Anuncio** MANTAS

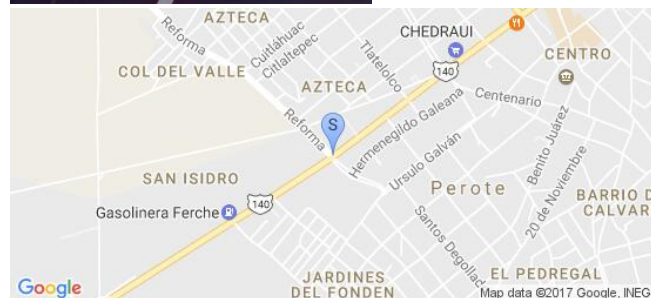

Sistema Integral de Monitoreo de Espectaculares

Reporte de recorrido

Usuario joseluis.floresri Fecha Encuesta: 2/2/2017 1:36:39 PM

Id Encuesta: 124893 - Ticket:54550 - Estatus:Autorizado

<b>Período Electoral</b>	APOYO CIUDADANO
<b>Ámbito</b>	Local
<b>Partido Político</b>	CANDIDATO INDEPENDIENTE
<b>Otro Partido</b>	
<b>Nombre Candidato</b>	EMILIA YUNES SUÁREZ
<b>Descripción del Cargo</b>	PRESIDENTE MUNICIPAL
<b>Otro Cargo</b>	
<b>Lema / Versión</b>	YA FIRMAMOS

<b>Entidad</b>	VERACRUZ DE IGNACIO DE LA LLAVE
<b>Municipio</b>	PEROTE
<b>Colonia</b>	CENTRO
<b>Calle</b>	ALEJANDRO VON HUMBOLDT
<b>Número</b>	34
<b>Entre calle</b>	TLATELOLCO
<b>Y Calle</b>	FRANCISCO ZARCO
<b>C.P.</b>	91277
<b>Referencia</b>	OFINA RADIO LA INVASORA
<b>Distritos Federales</b>	
<b>Distritos Locales</b>	DISTRITO IX

**Observaciones** LONA

**Tamaño** Ancho: 2.4 metros, alto: 1.2 metros

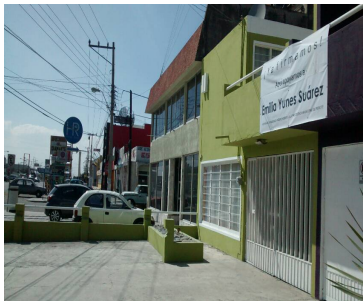
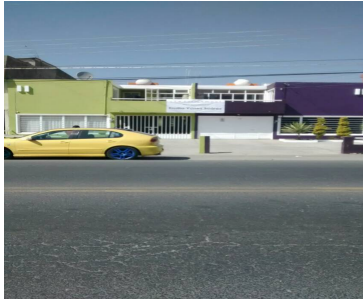

**Tipo Anuncio** MANTAS



Sistema Integral de Monitoreo de Espectaculares

Reporte de recorrido

Usuario joseluis.floresri Fecha Encuesta: 2/2/2017 1:43:27 PM

Id Encuesta: 124894 - Ticket:54550 - Estatus:Autorizado

<b>Período Electoral</b>	APOYO CIUDADANO
<b>Ámbito</b>	Local
<b>Partido Político</b>	CANDIDATO INDEPENDIENTE
<b>Otro Partido</b>	
<b>Nombre Candidato</b>	EMILIA YUNES SUÁREZ
<b>Descripción del Cargo</b>	PRESIDENTE MUNICIPAL
<b>Otro Cargo</b>	
<b>Lema / Versión</b>	YA FIRMAMOS

<b>Entidad</b>	VERACRUZ DE IGNACIO DE LA LLAVE
<b>Municipio</b>	PEROTE
<b>Colonia</b>	CENTRO
<b>Calle</b>	AJELANDRO VON HUMBOLDT
<b>Número</b>	SN
<b>Entre calle</b>	TLALTELOLCO
<b>Y Calle</b>	REFORMA
<b>C.P.</b>	91277
<b>Referencia</b>	AIRE ACONDICIONADOS AUTOMOTRIZ ESPINOZA
<b>Distritos Federales</b>	
<b>Distritos Locales</b>	DISTRITO IX

**Observaciones** LONA

**Tamaño** Ancho: 1.2 metros, alto: .6 metros

**Tipo Anuncio** MANTAS



Sistema Integral de Monitoreo de Espectaculares

Reporte de recorrido

Usuario joseluis.floresri Fecha Encuesta: 2/2/2017 1:52:00 PM

Id Encuesta: 124895 - Ticket:54550 - Estatus: Autorizado

<b>Período Electoral</b>	APOYO CIUDADANO
<b>Ámbito</b>	Local
<b>Partido Político</b>	CANDIDATO INDEPENDIENTE
<b>Otro Partido</b>	
<b>Nombre Candidato</b>	EMILIA YUNES SUÁREZ
<b>Descripción del Cargo</b>	PRESIDENTE MUNICIPAL
<b>Otro Cargo</b>	
<b>Lema / Versión</b>	YA FIRMAMOS

<b>Entidad</b>	VERACRUZ DE IGNACIO DE LA LLAVE
<b>Municipio</b>	PEROTE
<b>Colonia</b>	CENTRO
<b>Calle</b>	ALEJANDRO VON HUMBOLDT SUR
<b>Número</b>	8
<b>Entre calle</b>	PONCIANO ARRIAGA
<b>Y Calle</b>	GENERAL MANUEL RINCÓN
<b>C.P.</b>	91270
<b>Referencia</b>	ESTACIONAMIENTO FETRETERIA VELÁZQUEZ
<b>Distritos Federales</b>	
<b>Distritos Locales</b>	DISTRITO IX

**Observaciones** LONA

**Tamaño** Ancho: 1.2 metros, alto: .6 metros

**Tipo Anuncio** MANTAS

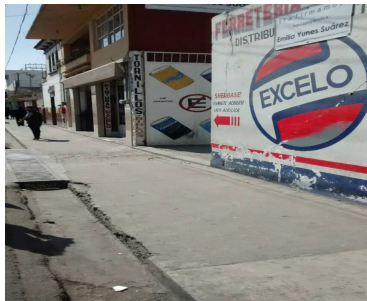

Sistema Integral de Monitoreo de Espectaculares

Reporte de recorrido

Usuario joseluis.floresri Fecha Encuesta: 2/2/2017 1:56:53 PM

Id Encuesta: 124896 - Ticket:54550 - Estatus: Autorizado

<b>Período Electoral</b>	APOYO CIUDADANO
<b>Ámbito</b>	Local
<b>Partido Político</b>	CANDIDATO INDEPENDIENTE
<b>Otro Partido</b>	
<b>Nombre Candidato</b>	EMILIA YUNES SUÁREZ
<b>Descripción del Cargo</b>	PRESIDENTE MUNICIPAL
<b>Otro Cargo</b>	
<b>Lema / Versión</b>	YA FIRMAMOS

<b>Entidad</b>	VERACRUZ DE IGNACIO DE LA LLAVE
<b>Municipio</b>	PEROTE
<b>Colonia</b>	CENTRO
<b>Calle</b>	ALEJANDRO VON HUMBOLDT SUR
<b>Número</b>	8
<b>Entre calle</b>	GENERAL MANUEL RINCON
<b>Y Calle</b>	PONCIANO ARRIAGA
<b>C.P.</b>	91270
<b>Referencia</b>	EN FRENTE WALDOS
<b>Distritos Federales</b>	
<b>Distritos Locales</b>	DISTRITO IX

**Observaciones** LONA

**Tamaño** Ancho: 2.4 metros, alto: 1.2 metros

**Tipo Anuncio** MANTAS

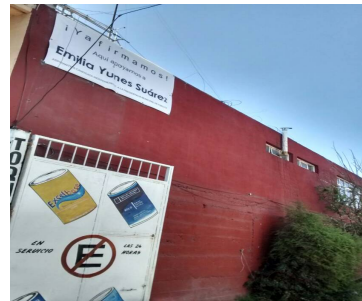
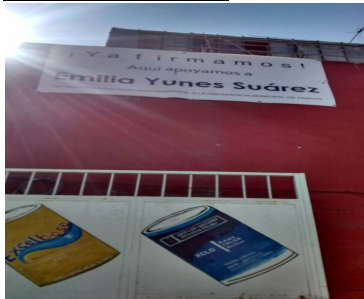

Sistema Integral de Monitoreo de Espectaculares

Reporte de recorrido

Usuario joseluis.floresri Fecha Encuesta: 2/2/2017 2:17:52 PM

Id Encuesta: 124897 - Ticket:54550 - Estatus: Autorizado

<b>Período Electoral</b>	APOYO CIUDADANO
<b>Ámbito</b>	Local
<b>Partido Político</b>	CANDIDATO INDEPENDIENTE
<b>Otro Partido</b>	
<b>Nombre Candidato</b>	EMILIA YUNES SUÁREZ
<b>Descripción del Cargo</b>	PRESIDENTE MUNICIPAL
<b>Otro Cargo</b>	
<b>Lema / Versión</b>	YA FIRMAMOS

<b>Entidad</b>	VERACRUZ DE IGNACIO DE LA LLAVE
<b>Municipio</b>	PEROTE
<b>Colonia</b>	CENTRO
<b>Calle</b>	ALLENDE
<b>Número</b>	9
<b>Entre calle</b>	PINO SUÁREZ
<b>Y Calle</b>	MORELOS
<b>C.P.</b>	91270
<b>Referencia</b>	TIENDA SUPER AHORRO
<b>Distritos Federales</b>	
<b>Distritos Locales</b>	DISTRITO IX

**Observaciones** LONA

**Tamaño** Ancho: 1.2 metros, alto: .6 metros

**Tipo Anuncio** MANTAS



Sistema Integral de Monitoreo de Espectaculares

Reporte de recorrido

Usuario joseluis.floresri Fecha Encuesta: 2/2/2017 2:21:29 PM

Id Encuesta: 124898 - Ticket:54550 - Estatus: Autorizado

<b>Período Electoral</b>	APOYO CIUDADANO
<b>Ámbito</b>	Local
<b>Partido Político</b>	CANDIDATO INDEPENDIENTE
<b>Otro Partido</b>	
<b>Nombre Candidato</b>	EMILIA YUNES SUÁREZ
<b>Descripción del Cargo</b>	PRESIDENTE MUNICIPAL
<b>Otro Cargo</b>	
<b>Lema / Versión</b>	YA FIRMAMOS

<b>Entidad</b>	VERACRUZ DE IGNACIO DE LA LLAVE
<b>Municipio</b>	PEROTE
<b>Colonia</b>	CENTRO
<b>Calle</b>	ALLENDE
<b>Número</b>	7
<b>Entre calle</b>	PINO SUÁREZ
<b>Y Calle</b>	MORELOS
<b>C.P.</b>	91270
<b>Referencia</b>	DESPACHO CONTABLE C.P. RUBÉN TORNERO B.
<b>Distritos Federales</b>	
<b>Distritos Locales</b>	DISTRITO IX

**Observaciones** LONA

**Tamaño** Ancho: 1.2 metros, alto: .6 metros

**Tipo Anuncio** MANTAS



Sistema Integral de Monitoreo de Espectaculares

Reporte de recorrido

Usuario ricardo.martinezm Fecha Encuesta: 2/2/2017 5:59:10 PM

Id Encuesta: 124902 - Ticket:54551 - Estatus: Autorizado

<b>Período Electoral</b>	APOYO CIUDADANO
<b>Ámbito</b>	Local
<b>Partido Político</b>	CANDIDATO INDEPENDIENTE
<b>Otro Partido</b>	
<b>Nombre Candidato</b>	OSCAR POLANCO
<b>Descripción del Cargo</b>	DIPUTADO LOCAL
<b>Otro Cargo</b>	
<b>Lema / Versión</b>	PODEMOS POR QUE VAMOS JUNTOS OSCAR POLANCO DIPUTADO LOCAL CANDIDATO INDEPENDIENTE DISTRITO XXX

<b>Entidad</b>	VERACRUZ DE IGNACIO DE LA LLAVE
<b>Municipio</b>	NANCHITAL DE LÁZARO CÁRDENAS DEL RÍO
<b>Colonia</b>	BENITO JUAREZ
<b>Calle</b>	CERRADA DE EMILIANO ZAPATA
<b>Número</b>	SIN NUMERO
<b>Entre calle</b>	CALLE EMILIANO ZAPATA
<b>Y Calle</b>	CERRADA DE EMILIANO ZAPATA
<b>C.P.</b>	86360
<b>Referencia</b>	A LADO DE CAMPO DEPORTIVO DE BEISBOL F. R. GOMEZ
<b>Distritos Federales</b>	
<b>Distritos Locales</b>	DISTRITO XI

**Observaciones** CAMPAÑA ANTERIOR

**Tamaño** Ancho: 6 metros, alto: 5 metros

**Tipo Anuncio** MUROS

