

Sistema Integral de Monitoreo de Espectaculares

Reporte de recorrido

Usuario alfonso.hernandezr Fecha Encuesta: 2/23/2017 12:26:38 PM

Id Encuesta: 125529 - Ticket:54664 - Estatus: Autorizado

Período Electoral APOYO CIUDADANO
Ámbito Local
Partido Político ASPIRANTE
Otro Partido
Nombre Candidato ANTONIO AYON BAÑUELOS
Descripción del Cargo GOBERNADOR
Otro Cargo
Lema / Versión GOBIERNO SIN CORRUPCIÓN

Entidad NAYARIT
Municipio TEPIC
Colonia PARQUE ECOLÓGICO
Calle PARKINSON
Número 160
Entre calle AV MADRE NATURALEZA
Y Calle AV TECNOLOGICO
C.P. 63173
Referencia ENSEGUIDA DE LA UNIVERSIDAD BAJA CALIFORNIA
Distritos Federales
Distritos Locales DISTRITO VI

Observaciones La manta colocada en la vía pública es superior a 12 mts2, por tal razón se considera espectacular.

Tamaño Ancho: 4 metros, alto: 6 metros

Tipo Anuncio MANTAS

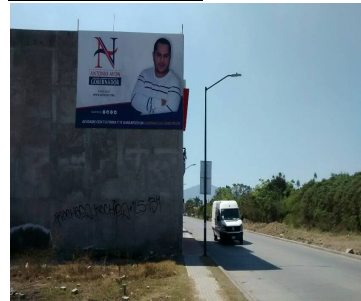

Sistema Integral de Monitoreo de Espectaculares

Reporte de recorrido

Usuario joel.diaza Fecha Encuesta: 3/14/2017 2:38:09 PM

Id Encuesta: 127056 - Ticket:54925 - Estatus:Autorizado

Período Electoral	APOYO CIUDADANO
Ámbito	Local
Partido Político	ASPIRANTE
Otro Partido	
Nombre Candidato	HILARIO RAMÍREZ VILLANUEVA
Descripción del Cargo	GOBERNADOR
Otro Cargo	
Lema / Versión	DALE TU FIRMA AL AMIGO LAYIN

Entidad	NAYARIT
Municipio	RUÍZ
Colonia	CENTRO
Calle	HIDALGO
Número	SN
Entre calle	MAZATLÁN
Y Calle	GUADALAJARA
C.P.	63600
Referencia	A UN COSTADO DE CORTINAS DE ACERO
Distritos Federales	
Distritos Locales	DISTRITO III

Observaciones

Tamaño Ancho: 7.5 metros, alto: 2.5 metros

Tipo Anuncio MUROS



Sistema Integral de Monitoreo de Espectaculares

Reporte de recorrido

Usuario pedro.torres Fecha Encuesta: 3/29/2017 8:52:02 AM

Id Encuesta: 127389 - Ticket:55001 - Estatus:Autorizado

Período Electoral	APOYO CIUDADANO
Ámbito	Local
Partido Político	ASPIRANTE
Otro Partido	
Nombre Candidato	JORGE RICHARDI ROCHIN
Descripción del Cargo	PRESIDENTE MUNICIPAL
Otro Cargo	
Lema / Versión	TU APOYO ES EL COMIENZO DE UN NUEVO TEPIC

Entidad	NAYARIT
Municipio	TEPIC
Colonia	GOBERNADORES
Calle	AVENIDA INSURGENTES
Número	SN
Entre calle	IDEALES DE JUSTICIA
Y Calle	EGIPTO
C.P.	63175
Referencia	PUENTE AV TECNOLÓGICO
Distritos Federales	
Distritos Locales	DISTRITO VI

Observaciones

Tamaño Ancho: 7 metros, alto: 9 metros

Tipo Anuncio PANORÁMICOS



Sistema Integral de Monitoreo de Espectaculares

Reporte de recorrido

Usuario pedro.torres Fecha Encuesta: 3/29/2017 9:53:35 AM

Id Encuesta: 127403 - Ticket:55003 - Estatus:Autorizado

Período Electoral	APOYO CIUDADANO
Ámbito	Local
Partido Político	ASPIRANTE
Otro Partido	
Nombre Candidato	JORGE RICHARDI ROCHIN
Descripción del Cargo	PRESIDENTE MUNICIPAL
Otro Cargo	
Lema / Versión	TU APOYO ES EL COMIENZO DE UN NUEVO TEPIC

Entidad	NAYARIT
Municipio	TEPIC
Colonia	VILLA LA CANTERA
Calle	AVENIDA AGUAMILPA
Número	SN
Entre calle	ALEJANDRINA
Y Calle	MOLINERA
C.P.	63173
Referencia	FRENTE SIAPA
Distritos Federales	
Distritos Locales	DISTRITO VI

Observaciones

Tamaño Ancho: 12 metros, alto: 10 metros

Tipo Anuncio PANORÁMICOS



Sistema Integral de Monitoreo de Espectaculares

Reporte de recorrido

Usuario david.ponce Fecha Encuesta: 4/5/2017 11:44:26 AM

Id Encuesta: 127522 - Ticket:55043 - Estatus: Autorizado

Período Electoral	APOYO CIUDADANO
Ámbito	Local
Partido Político	ASPIRANTE
Otro Partido	
Nombre Candidato	IVIDELIZA REYES HERNANDEZ
Descripción del Cargo	PRESIDENTE MUNICIPAL
Otro Cargo	
Lema / Versión	TU FIRMA TIENE PODER

Entidad	NAYARIT
Municipio	TEPIC
Colonia	SAN JUAN
Calle	EUCALIPTO
Número	SN
Entre calle	JACARANDAS
Y Calle	YESCA
C.P.	63130
Referencia	ARRIBA DE EXPENDIO DE CERVEZA
Distritos Federales	
Distritos Locales	DISTRITO XI

Observaciones

Tamaño Ancho: 8 metros, alto: 4 metros

Tipo Anuncio PANORÁMICOS



Sistema Integral de Monitoreo de Espectaculares

Reporte de recorrido

Usuario joel.diaza Fecha Encuesta: 4/5/2017 12:55:33 PM

Id Encuesta: 127540 - Ticket:55045 - Estatus: Autorizado

Período Electoral	APOYO CIUDADANO
Ámbito	Local
Partido Político	ASPIRANTE
Otro Partido	
Nombre Candidato	LAURA ALEJANDRA MONROY BERECOCHA
Descripción del Cargo	PRESIDENTE MUNICIPAL
Otro Cargo	
Lema / Versión	DALE A TU FIRMA A LAURA MONROY

Entidad	NAYARIT
Municipio	SAN BLAS
Colonia	CERRITOS
Calle	AVENIDA BENITO JUAREZ
Número	SN
Entre calle	FRAY DE ZUMARRAGA
Y Calle	CARRETERA GUADALUPE VICTORIA SAN BLAS
C.P.	63743
Referencia	A UN COSTADO LOTE VALDIO
Distritos Federales	
Distritos Locales	DISTRITO X

Observaciones

Tamaño Ancho: 4 metros, alto: 1 metros

Tipo Anuncio MUROS



Sistema Integral de Monitoreo de Espectaculares

Reporte de recorrido

Usuario joel.diaza Fecha Encuesta: 4/5/2017 1:52:15 PM

Id Encuesta: 127544 - Ticket:55045 - Estatus: Autorizado

Período Electoral APOYO CIUDADANO
Ámbito Local

Partido Político ASPIRANTE
Otro Partido
Nombre Candidato RAMIRO ALEJANDRO LARA JIMENEZ
Descripción del Cargo DIPUTADO LOCAL
Otro Cargo
Lema / Versión GUERO LARA

Observaciones EN MISMA PARED SE ENCUENTRAN 2 CANDIDATOS INDEPENDIENTES MAS QUE TIENEN SU PROPIA ENCUESTA

Entidad NAYARIT
Municipio SAN BLAS
Colonia CENTRO
Calle YUCATAN
Número SN
Entre calle JOSE MARIANO SALAS
Y Calle PAREDES
C.P. 63740
Referencia A UN COSTADO DEPOSITO TECATE
Distritos Federales
Distritos Locales DISTRITO X

Tamaño Ancho: 1.5 metros, alto: 2 metros

Tipo Anuncio MUROS



Sistema Integral de Monitoreo de Espectaculares

Reporte de recorrido

Usuario joel.diaza Fecha Encuesta: 4/5/2017 1:59:07 PM

Id Encuesta: 127545 - Ticket:55045 - Estatus:Autorizado

Período Electoral	APOYO CIUDADANO
Ámbito	Local
Partido Político	ASPIRANTE
Otro Partido	
Nombre Candidato	MARCO AURELIO LÓPEZ PEREZ
Descripción del Cargo	OTRO LOCAL
Otro Cargo	REGIDOR
Lema / Versión	MARCO MANGUITO

Entidad	NAYARIT
Municipio	SAN BLAS
Colonia	CENTRO
Calle	YUCATÁN
Número	SN
Entre calle	JOSE MARIANO SALAS
Y Calle	PAREDES
C.P.	63740
Referencia	A UN COSTADO DEPÓSITO TECATE
Distritos Federales	
Distritos Locales	DISTRITO X

Observaciones

Tamaño Ancho: 2.5 metros, alto: 2 metros

Tipo Anuncio MANTAS



Sistema Integral de Monitoreo de Espectaculares

Reporte de recorrido

Usuario joel.diaza Fecha Encuesta: 4/5/2017 2:02:56 PM

Id Encuesta: 127546 - Ticket:55045 - Estatus: Autorizado

Período Electoral	APOYO CIUDADANO
Ámbito	Local
Partido Político	ASPIRANTE
Otro Partido	
Nombre Candidato	LAURA ALEJANDRA MONROY BERECOCHEA
Descripción del Cargo	PRESIDENTE MUNICIPAL
Otro Cargo	
Lema / Versión	LAURA MONROY

Entidad	NAYARIT
Municipio	SAN BLAS
Colonia	CENTRO
Calle	YUCATÁN
Número	SN
Entre calle	JOSE MARIANO SALAS
Y Calle	PAREDES
C.P.	63740
Referencia	AUN COSTADO DEPOSITO TECATE
Distritos Federales	
Distritos Locales	DISTRITO X

Observaciones HAY OTROS 2 ASPIRANTES EN EL MURO

Tamaño Ancho: 2.5 metros, alto: 1 metros

Tipo Anuncio MUROS



Sistema Integral de Monitoreo de Espectaculares

Reporte de recorrido

Usuario david.ponce Fecha Encuesta: 4/5/2017 8:13:17 PM

Id Encuesta: 127603 - Ticket:55053 - Estatus:Autorizado

Período Electoral	APOYO CIUDADANO
Ámbito	Local
Partido Político	ASPIRANTE
Otro Partido	
Nombre Candidato	JORGE RICHARDI ROCHIN
Descripción del Cargo	PRESIDENTE MUNICIPAL
Otro Cargo	
Lema / Versión	TU APOYO ES EL COMIENZO DE UN NUEVO TEPIC

Entidad	NAYARIT
Municipio	TEPIC
Colonia	GUSTAVO DIAZ ORDAZ
Calle	INSURGENTES
Número	SN
Entre calle	RAFAEL BUELNA
Y Calle	ADOLFO LOPEZ MATEOS
C.P.	63176
Referencia	FRENTE BOMBEROS
Distritos Federales	
Distritos Locales	DISTRITO II

Observaciones

Tamaño Ancho: 5 metros, alto: 3 metros

Tipo Anuncio PANORÁMICOS



Sistema Integral de Monitoreo de Espectaculares

Reporte de recorrido

Usuario pedro.torres Fecha Encuesta: 4/6/2017 4:47:35 PM

Id Encuesta: 127698 - Ticket:55070 - Estatus: Autorizado

Período Electoral	APOYO CIUDADANO
Ámbito	Local
Partido Político	ASPIRANTE
Otro Partido	
Nombre Candidato	JUAN MANUEL HERMOSILLO MATIARENA
Descripción del Cargo	PRESIDENTE MUNICIPAL
Otro Cargo	
Lema / Versión	MI FAMILIA CON HERMOSILLO

Entidad	NAYARIT
Municipio	XALISCO
Colonia	4 MARZO
Calle	CARRETERA TEPIC VALLARTA
Número	SN
Entre calle	SIN NOMBRE
Y Calle	SON NOMBRE
C.P.	63180
Referencia	FRENTE A SELLO ROJO
Distritos Federales	
Distritos Locales	DISTRITO II

Observaciones

Tamaño Ancho: 6 metros, alto: 4 metros

Tipo Anuncio PANORÁMICOS



Sistema Integral de Monitoreo de Espectaculares
Reporte de recorrido

Usuario leandro.flores Fecha Encuesta: 4/7/2017 11:28:39 AM

Id Encuesta: 127760 - Ticket:55082 - Estatus:Autorizado

Período Electoral	APOYO CIUDADANO
Ámbito	Local
Partido Político	ASPIRANTE
Otro Partido	
Nombre Candidato	JORGE RICHARDI ROCHIN
Descripción del Cargo	PRESIDENTE MUNICIPAL
Otro Cargo	
Lema / Versión	FIRMA POR RICHARDI

Entidad	NAYARIT
Municipio	TEPIC
Colonia	CENTRO
Calle	AV. MEXICO
Número	SIN NÚMERO
Entre calle	BRAVO
Y Calle	VICTORIA
C.P.	63000
Referencia	FRENTE A FARMACIAS SIMILAR
Distritos Federales	
Distritos Locales	DISTRITO II

Observaciones NINGUNA

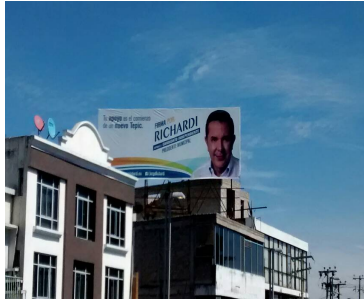
Tamaño Ancho: 12 metros, alto: 3 metros

Tipo Anuncio PANORÁMICOS

Sistema Integral de Monitoreo de Espectaculares

Reporte de recorrido

Usuario leandro.flores Fecha Encuesta: 4/7/2017 1:36:52 PM

Id Encuesta: 127794 - Ticket:55093 - Estatus: Autorizado

Período Electoral	APOYO CIUDADANO
Ámbito	Local
Partido Político	ASPIRANTE
Otro Partido	
Nombre Candidato	ANGEL ALAIN ALDRETE LAMAS
Descripción del Cargo	DIPUTADO LOCAL
Otro Cargo	
Lema / Versión	MI VOTO NO TIENE COLOR VAMOS POR UM TEPIC INDEPENDIENTE APOYAME CON TU FIRMA

Entidad	NAYARIT
Municipio	TEPIC
Colonia	EMILIANO ZAPATA
Calle	AV ALLENDE
Número	SN
Entre calle	20 DE NOVIEMBRE
Y Calle	ESQUINA
C.P.	63070
Referencia	EN EL CANAL
Distritos Federales	
Distritos Locales	DISTRITO II

Observaciones NINGUNA

Tamaño Ancho: 750 metros, alto: 450 metros

Tipo Anuncio PANORÁMICOS



Sistema Integral de Monitoreo de Espectaculares

Reporte de recorrido

Usuario david.ponce Fecha Encuesta: 4/10/2017 1:26:48 PM

Id Encuesta: 130676 - Ticket:55840 - Estatus: Autorizado

Período Electoral	APOYO CIUDADANO
Ámbito	Local
Partido Político	ASPIRANTE
Otro Partido	
Nombre Candidato	LAURA ALEJANDRA MONROY BERECOCHEA
Descripción del Cargo	PRESIDENTE MUNICIPAL
Otro Cargo	
Lema / Versión	DALE TU FIRMA A LAURA MONROY

Entidad	NAYARIT
Municipio	SAN BLAS
Colonia	CENTRO
Calle	AV BENITO JUÁREZ
Número	SN
Entre calle	HIDALGO
Y Calle	ARISTA
C.P.	63740
Referencia	FRENTE A CONDOMINIOS
Distritos Federales	DISTRITO X
Distritos Locales	DISTRITO X

Observaciones

Tamaño Ancho: 1.5 metros, alto: 1 metros

Tipo Anuncio MUROS



Sistema Integral de Monitoreo de Espectaculares

Reporte de recorrido

Usuario david.ponce Fecha Encuesta: 4/10/2017 1:32:59 PM

Id Encuesta: 130677 - Ticket:55840 - Estatus: Autorizado

Período Electoral	APOYO CIUDADANO
Ámbito	Local
Partido Político	ASPIRANTE
Otro Partido	
Nombre Candidato	RAMIRO ALEJANDRO LARA JIMÉNEZ
Descripción del Cargo	DIPUTADO LOCAL
Otro Cargo	
Lema / Versión	DALE TU FIRMA A GUERO LARA

Entidad	NAYARIT
Municipio	SAN BLAS
Colonia	CENTRO
Calle	AV BENITO JUÁREZ
Número	SN
Entre calle	HIDALGO
Y Calle	ARISTA
C.P.	63740
Referencia	FRENTE A CONDOMINIOS
Distritos Federales	
Distritos Locales	DISTRITO X

Observaciones

Tamaño Ancho: 1 metros, alto: 1 metros

Tipo Anuncio MUROS



Sistema Integral de Monitoreo de Espectaculares

Reporte de recorrido

Usuario david.ponce Fecha Encuesta: 4/10/2017 1:35:40 PM

Id Encuesta: 130678 - Ticket:55840 - Estatus: Autorizado

Período Electoral	APOYO CIUDADANO
Ámbito	Local
Partido Político	ASPIRANTE
Otro Partido	
Nombre Candidato	MARCO AURELIO LOPEZ PEREZ
Descripción del Cargo	OTRO LOCAL
Otro Cargo	REGIDOR
Lema / Versión	DALE TU FIRMA A MARCO MANGUITO

Entidad	NAYARIT
Municipio	SAN BLAS
Colonia	CENTRO
Calle	AV BENITO JUAREZ
Número	SN
Entre calle	HIDALGO
Y Calle	ARISTA
C.P.	63740
Referencia	FRENTE A CONDOMINIOS
Distritos Federales	
Distritos Locales	DISTRITO X

Observaciones

Tamaño Ancho: 2 metros, alto: 1 metros

Tipo Anuncio MUROS



Sistema Integral de Monitoreo de Espectaculares

Reporte de recorrido

Usuario david.ponce Fecha Encuesta: 4/10/2017 1:39:13 PM

Id Encuesta: 130679 - Ticket:55840 - Estatus:Autorizado

Período Electoral	APOYO CIUDADANO
Ámbito	Local
Partido Político	ASPIRANTE
Otro Partido	
Nombre Candidato	LAURA ALEJANDRA MONROY BERECOCHEA
Descripción del Cargo	PRESIDENTE MUNICIPAL
Otro Cargo	
Lema / Versión	DALE TU FIRMA

Entidad	NAYARIT
Municipio	SAN BLAS
Colonia	CWNTEO
Calle	AV BENITO JUAREZ
Número	SN
Entre calle	HIDALGO
Y Calle	ARISTA
C.P.	63740
Referencia	A UN LADO DE CONDOMINIOS
Distritos Federales	
Distritos Locales	DISTRITO X

Observaciones

Tamaño Ancho: 10 metros, alto: 1 metros



Tipo Anuncio MUROS



Sistema Integral de Monitoreo de Espectaculares

Reporte de recorrido

Usuario david.ponce Fecha Encuesta: 4/10/2017 1:44:11 PM

Id Encuesta: 130680 - Ticket:55840 - Estatus: Autorizado

Período Electoral	APOYO CIUDADANO
Ámbito	Local
Partido Político	ASPIRANTE
Otro Partido	
Nombre Candidato	MARCO AURELIO LOPEZ PEREZ
Descripción del Cargo	OTRO LOCAL
Otro Cargo	REGIDOR
Lema / Versión	DALE TU FIRMA MARCO MANGUITO

Entidad	NAYARIT
Municipio	SAN BLAS
Colonia	CENTRO
Calle	AV BENITO JUAREZ
Número	SN
Entre calle	HIDALGO
Y Calle	ARISTA
C.P.	63740
Referencia	ENSEGUIDA CONDOMINIOS
Distritos Federales	
Distritos Locales	DISTRITO X

Observaciones

Tamaño Ancho: 12 metros, alto: 1 metros

Tipo Anuncio MUROS



Sistema Integral de Monitoreo de Espectaculares

Reporte de recorrido

Usuario david.ponce Fecha Encuesta: 4/10/2017 1:49:39 PM

Id Encuesta: 130681 - Ticket:55840 - Estatus: Autorizado

Período Electoral	APOYO CIUDADANO
Ámbito	Local
Partido Político	ASPIRANTE
Otro Partido	
Nombre Candidato	RAMIRO ALEJANDRO LARA JIMENEZ
Descripción del Cargo	DIPUTADO LOCAL
Otro Cargo	
Lema / Versión	DALE TU FIRMA AL GUERO LARA

Entidad	NAYARIT
Municipio	SAN BLAS
Colonia	CENTRO
Calle	AV BENITO JUAREZ
Número	SN
Entre calle	HIDALGO
Y Calle	ARISTA
C.P.	63740
Referencia	ENSEGUIDA CONDOMINIO
Distritos Federales	
Distritos Locales	DISTRITO X

Observaciones

Tamaño Ancho: 10 metros, alto: 1 metros

Tipo Anuncio MUROS

