

Sistema Integral de Monitoreo de Espectaculares

Reporte de recorrido

Usuario alfredo.barraza

Id Encuesta: 41328 - Ticket:6531 - Estatus: Autorizado

Período Electoral	CAMPAÑA
Ámbito	Ambos
Partido Político	PARTIDO DEL TRABAJO
Otro Partido	
Nombre Candidato	GENERICO
Descripción del Cargo	INSTITUCIONAL FEDERAL
Otro Cargo	
Lema / Versión	PT

Entidad	CHIAPAS
Municipio	CACAHOATÁN
Colonia	EJIDO 11 DE ABRIL
Calle	CARRETERA CACAHOATÁN UNION JUÁREZ
Número	S/N
Entre calle	N/A
Y Calle	N/A
C.P.	30881
Referencia	ENTRADA EJIDO 11 DE ABRIL
Distritos Federales	DISTRITO XI
Distritos Locales	

Observaciones

Tamaño Ancho: 3 metros, alto: 1 metros

Tipo Anuncio MUROS

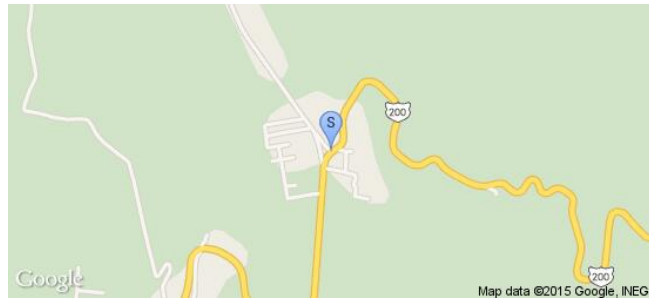

Sistema Integral de Monitoreo de Espectaculares

Reporte de recorrido

Usuario amada.perez

Id Encuesta: 40270 - Ticket:6330 - Estatus: Autorizado

Período Electoral	CAMPAÑA
Ámbito	Ambos
Partido Político	PARTIDO DEL TRABAJO
Otro Partido	
Nombre Candidato	OLGA DURAN Y ABEL LOPEZ
Descripción del Cargo	PRESIDENTE MUNICIPAL
Otro Cargo	
Lema / Versión	S

Entidad	GUANAJUATO
Municipio	LEÓN
Colonia	SIN C
Calle	SOBRE CARRETERA
Número	SN
Entre calle	BLVD AEROPUERTO
Y Calle	SN
C.P.	00000
Referencia	PUENTE
Distritos Federales	DISTRITO V
Distritos Locales	DISTRITO V

Observaciones

Tamaño Ancho: 12 metros, alto: 9 metros

Tipo Anuncio PANORÁMICOS

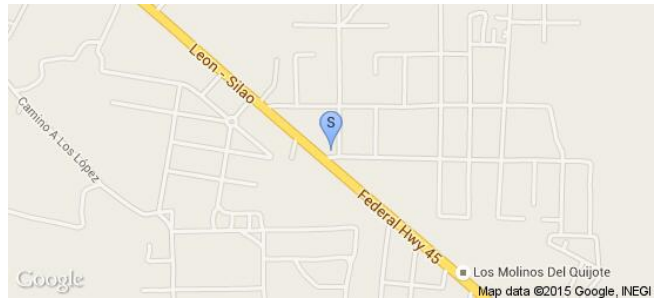

Sistema Integral de Monitoreo de Espectaculares

Reporte de recorrido

Usuario sara.chavez

Id Encuesta: 1244 - Ticket:244 - Estatus:Autorizado

Período Electoral	CAMPAÑA
Ámbito	Ambos
Partido Político	PARTIDO DEL TRABAJO
Otro Partido	
Nombre Candidato	GENERICO
Descripción del Cargo	OTRO FEDERAL
Otro Cargo	
Lema / Versión	ORGULLOSAMENTE DE IZQUIERDA

Entidad	JALISCO
Municipio	GUADALAJARA
Colonia	LIBERTAD
Calle	PLUTARCO ELIAS CALLES
Número	SN
Entre calle	INDUSTRIAS
Y Calle	ESTEBAN ALA TORRE
C.P.	44740
Referencia	OXXO GASOLINERA
Distritos Federales	DISTRITO XI
Distritos Locales	DISTRITO XI

Observaciones GENERICO PT

Tamaño Ancho: 8 metros, alto: 3 metros

Tipo Anuncio PANORÁMICOS

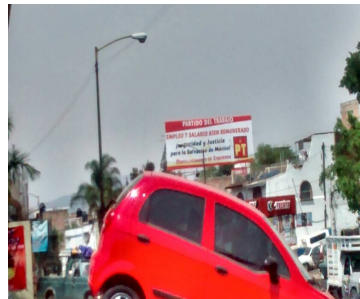

Sistema Integral de Monitoreo de Espectaculares
Reporte de recorrido

Usuario laura.carrillo

Id Encuesta: 21923 - Ticket:3800 - Estatus:Autorizado

Período Electoral	CAMPAÑA
Ámbito	Ambos
Partido Político	PARTIDO DEL TRABAJO
Otro Partido	
Nombre Candidato	MINERVA MANZUR
Descripción del Cargo	DIPUTADO FEDERAL
Otro Cargo	
Lema / Versión	ORGULLOZAMENTE DE IZQUIERDA
Observaciones	3 LONAS 1 BANDERA 2 BOCINAS 15 PERSONAS CALCOMANIAS

Entidad	JALISCO
Municipio	ZAPOPAN
Colonia	STA MARGARITA
Calle	PERIFERICO
Número	SN
Entre calle	STA MARGARITA
Y Calle	PERIFERICO
C.P.	45150
Referencia	CRUCE
Distritos Federales	DISTRITO VI
Distritos Locales	DISTRITO VI

Tamaño Ancho: 1 metros, alto: 1 metros

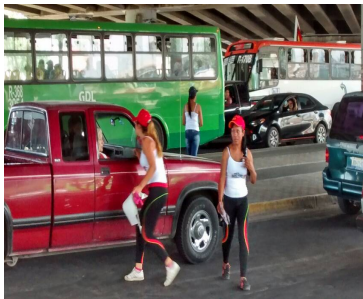
Tipo Anuncio EVENTO PÚBLICO

Sistema Integral de Monitoreo de Espectaculares
Reporte de recorrido

Usuario lucero.sandoval

Id Encuesta: 22824 - Ticket:3925 - Estatus:Autorizado

Período Electoral	CAMPAÑA
Ámbito	Ambos
Partido Político	PARTIDO DEL TRABAJO
Otro Partido	
Nombre Candidato	AARON FLORES, MIGUEL MELENDEZ Y RENATO FAUSTO
Descripción del Cargo	PRESIDENTE MUNICIPAL
Otro Cargo	
Lema / Versión	GENTE NUEVA GOBIERNA MEJOR

Entidad	JALISCO
Municipio	AUTLÁN DE NAVARRO
Colonia	AUTLAN
Calle	INDEPENDENCIA NACIONAL
Número	S N
Entre calle	ENTRADA ALA COLONIA MARCELINO GARCIA BARRAGAN
Y Calle	SALIDA A GUADALAJARA
C.P.	48900
Referencia	A UN COSTADO DE LA GASOLINERA LUPITA
Distritos Federales	DISTRITO XVIII
Distritos Locales	DISTRITO XVIII

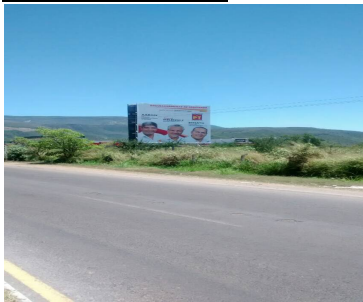
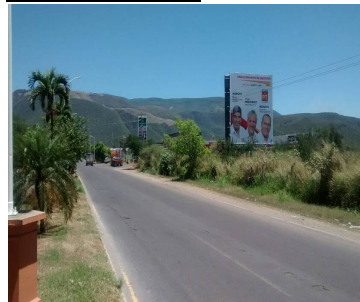
Observaciones
Tamaño Ancho: 5 metros, alto: 7 metros

Tipo Anuncio PANORÁMICOS

Sistema Integral de Monitoreo de Espectaculares

Reporte de recorrido

Usuario claudio.calderon

Id Encuesta: 22865 - Ticket:3930 - Estatus: Autorizado

Período Electoral	CAMPAÑA
Ámbito	Ambos
Partido Político	PARTIDO DEL TRABAJO
Otro Partido	
Nombre Candidato	MARTHA OREGEL
Descripción del Cargo	DIPUTADO FEDERAL
Otro Cargo	
Lema / Versión	LOS CAMBIOS Y LA HISTORIA

Entidad	JALISCO
Municipio	JOCOTEPEC
Colonia	SAN PEDRO TESISTAN
Calle	CARR MORELIA KM 92
Número	22
Entre calle	XX
Y Calle	XX
C.P.	45800
Referencia	ENFRENTE CAPILLA DE GUADALUPE
Distritos Federales	DISTRITO XVII
Distritos Locales	DISTRITO XVII

Observaciones

Tamaño Ancho: 15 metros, alto: 2 metros

Tipo Anuncio MUROS

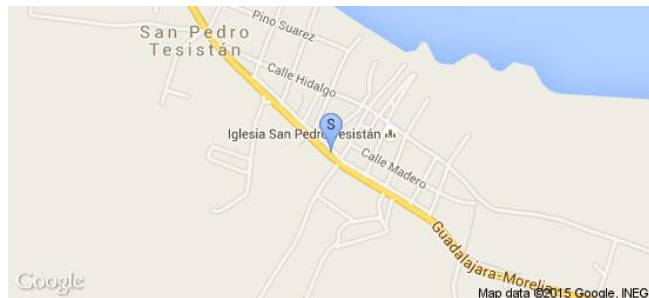

Sistema Integral de Monitoreo de Espectaculares

Reporte de recorrido

Usuario claudio.calderon

Id Encuesta: 279 - Ticket:88 - Estatus:Autorizado

Período Electoral	CAMPAÑA
Ámbito	Ambos
Partido Político	PARTIDO DEL TRABAJO
Otro Partido	
Nombre Candidato	GENERICO
Descripción del Cargo	OTRO LOCAL
Otro Cargo	
Lema / Versión	EMPLEO Y SALARIO BIEN REMUNERADO

Entidad	JALISCO
Municipio	TLAJOMULCO DE ZÚÑIGA
Colonia	SAN AGUSTIN
Calle	AV. LOPEZ MATEOS SUR
Número	SN
Entre calle	CAMINO REAL A COLIMA
Y Calle	NICOLAS R CASILLAS
C.P.	45645
Referencia	FRENTE AL COTO ACUEDUCTO SAN AGUATN
Distritos Federales	DISTRITO XII
Distritos Locales	DISTRITO XII

Observaciones

Tamaño Ancho: 12 metros, alto: 8 metros

Tipo Anuncio PANORÁMICOS

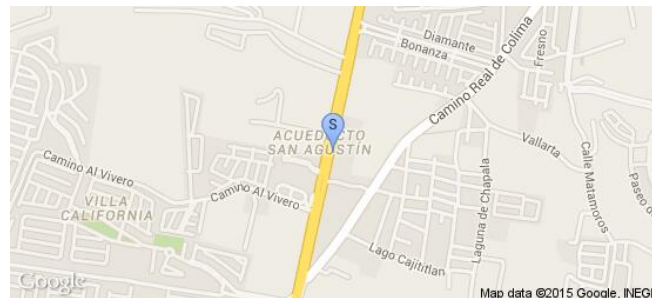

Sistema Integral de Monitoreo de Espectaculares
Reporte de recorrido

Usuario marcelino.solano

Id Encuesta: 36101 - Ticket:5741 - Estatus:Autorizado

Período Electoral	CAMPAÑA
Ámbito	Ambos
Partido Político	PARTIDO DEL TRABAJO
Otro Partido	
Nombre Candidato	CAMILO GONZALEZ CARDENAS
Descripción del Cargo	DIPUTADO FEDERAL
Otro Cargo	
Lema / Versión	CASA DE CAMPAÑA DEL CANDIDATO A PRESIDENTE MUNICIPAL Y A DIPUTADO FEDERAL

Entidad	JALISCO
Municipio	SAYULA
Colonia	SAN MIGUEL
Calle	VENUSTIANO CARRANZA
Número	239
Entre calle	CELSO VIZCAINO
Y Calle	MARIA DEL ROSARIO RAMIREZ
C.P.	49300
Referencia	TAMBIEN ES ESCIELA DE ARTES Y OFICIOS
Distritos Federales	DISTRITO XIX
Distritos Locales	DISTRITO XIX

Observaciones	TAMBIEN LA CASA FUNCIONA COMO ESCUELA DE ARTES Y OFICIOS DESDE APROX. 6 AÑOS. LOS CURSOS SON GRATUITOS
----------------------	--

Tamaño Ancho: 12 metros, alto: 30 metros

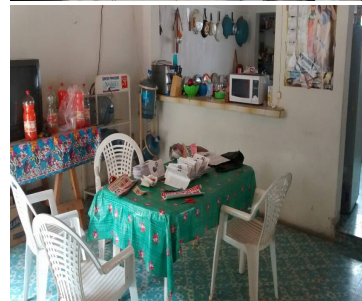
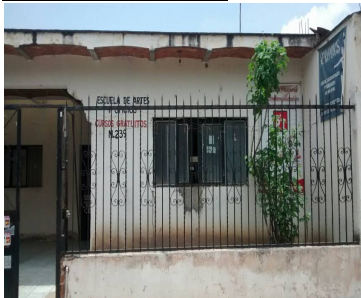
Tipo Anuncio EVENTO PÚBLICO

Sistema Integral de Monitoreo de Espectaculares

Reporte de recorrido

Usuario marcelino.solano

Id Encuesta: 36102 - Ticket:5741 - Estatus: Autorizado

Período Electoral	CAMPAÑA
Ámbito	Ambos
Partido Político	PARTIDO DEL TRABAJO
Otro Partido	
Nombre Candidato	AXIMILANO GONZÁLEZ MICHEL
Descripción del Cargo	PRESIDENTE MUNICIPAL
Otro Cargo	
Lema / Versión	CASA DE CAMPAÑA DE CANDIDATOS A PRESIDENTE MUNICIPAL Y A DIPUTADO FEDERAL

Entidad	JALISCO
Municipio	SAYULA
Colonia	SAN MIGUEL
Calle	VENUSTIANO CARRANZA
Número	239
Entre calle	CELSO VIZCAINO
Y Calle	MARIA DEL ROSARIO RAMIREZ
C.P.	49300
Referencia	CASA DE CAMPAÑA
Distritos Federales	DISTRITO XIX
Distritos Locales	DISTRITO XIX

Observaciones TAMBIEN FUNCIONA LA CASA COMO ESCUELA DE ARTES Y OFICIOS. ES GRATUITA.

Tamaño Ancho: 12 metros, alto: 30 metros

Tipo Anuncio EVENTO PÚBLICO



Sistema Integral de Monitoreo de Espectaculares
Reporte de recorrido

Usuario sara.chavez

Id Encuesta: 622 - Ticket:152 - Estatus: Autorizado

Período Electoral	CAMPAÑA
Ámbito	Ambos
Partido Político	PARTIDO DEL TRABAJO
Otro Partido	
Nombre Candidato	GENERICO
Descripción del Cargo	OTRO FEDERAL
Otro Cargo	
Lema / Versión	EMPLEO Y SALARIO BIEN REMUNERADO

Entidad	JALISCO
Municipio	TONALÁ
Colonia	CENTRO
Calle	AUTOPISTA A ZAPOTLANEJO
Número	SN
Entre calle	PERIFERICO
Y Calle	REY XOLOTL
C.P.	45400
Referencia	ANTES DE CURVA A TONALA
Distritos Federales	DISTRITO VI
Distritos Locales	DISTRITO XX

Observaciones	PANORAMICO DE PT EN AUTOPISTA A ZAPITLANEJO
----------------------	---

Tamaño Ancho: 7 metros, alto: 3 metros

Tipo Anuncio PANORÁMICOS

Sistema Integral de Monitoreo de Espectaculares

Reporte de recorrido

Usuario sara.chavez

Id Encuesta: 625 - Ticket:152 - Estatus: Autorizado

Período Electoral CAMPAÑA
Ámbito Ambos

Partido Político PARTIDO DEL TRABAJO
Otro Partido
Nombre Candidato GENERICO
Descripción del Cargo OTRO FEDERAL
Otro Cargo
Lema / Versión EMPLEO

Observaciones ESPECTACULAR GENERICO PARTIDO DEL TRABAJO

Entidad JALISCO
Municipio TONALÁ
Colonia REY XOLOTL
Calle AUTOPISTA A ZAPOTLANEJO
Número SN
Entre calle PATRIA
Y Calle PERIFERICO
C.P. 45400
Referencia PUENTE PEATONAL AMARILO
Distritos Federales DISTRITO VII
Distritos Locales DISTRITO XX

Tamaño Ancho: 7 metros, alto: 3 metros

Tipo Anuncio PANORÁMICOS

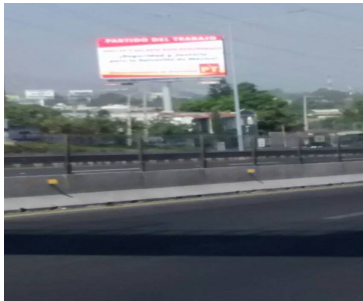
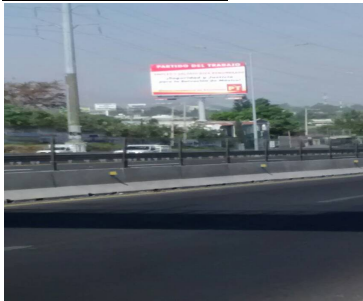

Sistema Integral de Monitoreo de Espectaculares

Reporte de recorrido

Usuario claudio.calderon

Id Encuesta: 868 - Ticket:188 - Estatus:Autorizado

Período Electoral	CAMPAÑA
Ámbito	Ambos
Partido Político	PARTIDO DEL TRABAJO
Otro Partido	
Nombre Candidato	GENERICO
Descripción del Cargo	OTRO LOCAL
Otro Cargo	
Lema / Versión	EMPLEO Y SALARIO BIEN REMUNERADO

Entidad	JALISCO
Municipio	TLAJOMULCO DE ZÚÑIGA
Colonia	SAN AGUSTIN
Calle	LOPEZ MATEOS SUR
Número	SN
Entre calle	CAMINO REAL A COLIMA
Y Calle	XX
C.P.	45645
Referencia	FRENTE GASOLINERA
Distritos Federales	DISTRITO XIII
Distritos Locales	DISTRITO XII

Observaciones

Tamaño Ancho: 12 metros, alto: 5 metros

Tipo Anuncio PANORÁMICOS

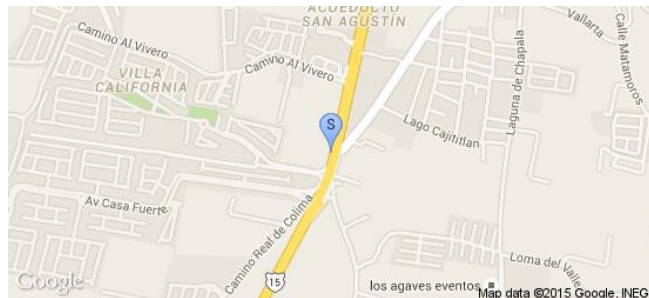

Sistema Integral de Monitoreo de Espectaculares

Reporte de recorrido

Usuario hitomi.juarez

Id Encuesta: 17433 - Ticket:3119 - Estatus: Autorizado

Período Electoral	CAMPAÑA
Ámbito	Ambos
Partido Político	PARTIDO DEL TRABAJO
Otro Partido	
Nombre Candidato	GENERICO
Descripción del Cargo	OTRO FEDERAL
Otro Cargo	
Lema / Versión	SEGURIDAD Y JUSTICIA PARA LA DALVACIPN DEMEXICO

Entidad	MÉXICO
Municipio	NEZAHUALCÓYOTL
Colonia	RSTADO DE MEXICO
Calle	AV SIEYE PERIFERICO
Número	23
Entre calle	AV CHIMALHUACAN
Y Calle	CUARTA AVENIDA
C.P.	57210
Referencia	TORNILLERIA
Distritos Federales	DISTRITO XX
Distritos Locales	DISTRITO XXV

Observaciones PROPAGANDA GENERICA

Tamaño Ancho: 20 metros, alto: 15 metros

Tipo Anuncio PANORÁMICOS

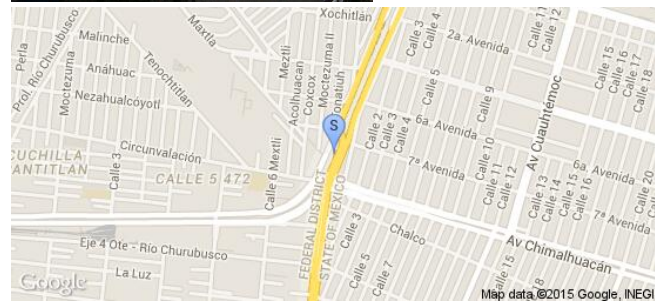

Sistema Integral de Monitoreo de Espectaculares

Reporte de recorrido

Usuario gisela.flores

Id Encuesta: 27087 - Ticket:4417 - Estatus: Autorizado

Período Electoral	CAMPAÑA
Ámbito	Ambos
Partido Político	PARTIDO DEL TRABAJO
Otro Partido	
Nombre Candidato	MEMO MOLINA
Descripción del Cargo	PRESIDENTE MUNICIPAL
Otro Cargo	
Lema / Versión	ORDEN Y RESPETO CON LEY

Entidad	MÉXICO
Municipio	TOLUCA
Colonia	SAN LORENZO TEPALTITLAN
Calle	ALFREDO DEL MAZO
Número	SIN NUMERO
Entre calle	INDUSTRIA MINERA
Y Calle	INDUSTRIA AUTOMOTRIZ
C.P.	50010
Referencia	FRENTE FARMACIA DEL AHORRO
Distritos Federales	DISTRITO XXVI
Distritos Locales	DISTRITO II

Observaciones

Tamaño Ancho: 10 metros, alto: 6 metros

Tipo Anuncio PANORÁMICOS

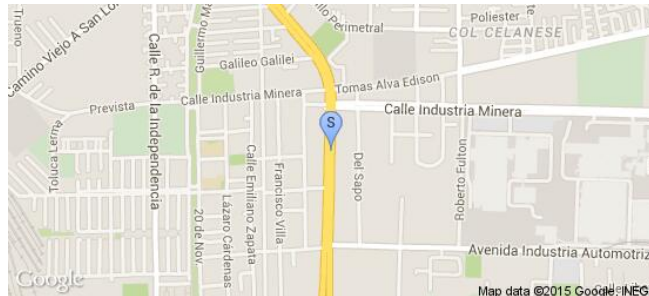

Sistema Integral de Monitoreo de Espectaculares

Reporte de recorrido

Usuario gisela.flores

Id Encuesta: 27133 - Ticket:4423 - Estatus: Autorizado

Período Electoral	CAMPAÑA
Ámbito	Ambos
Partido Político	PARTIDO DEL TRABAJO
Otro Partido	
Nombre Candidato	OMAR GARAY
Descripción del Cargo	DIPUTADO LOCAL
Otro Cargo	
Lema / Versión	POR UN TOLUCA JUSTO

Entidad	MÉXICO
Municipio	TOLUCA
Colonia	DOCTORES
Calle	ISIDRO FABELA
Número	SIN NÚMERO
Entre calle	EDUARDO NAVARRO
Y Calle	SIN REFERENCIA
C.P.	50060
Referencia	FRENTE A CALDOS DE GALLINA
Distritos Federales	DISTRITO XXVI
Distritos Locales	DISTRITO II

Observaciones

Tamaño Ancho: 10 metros, alto: 6 metros

Tipo Anuncio PANORÁMICOS

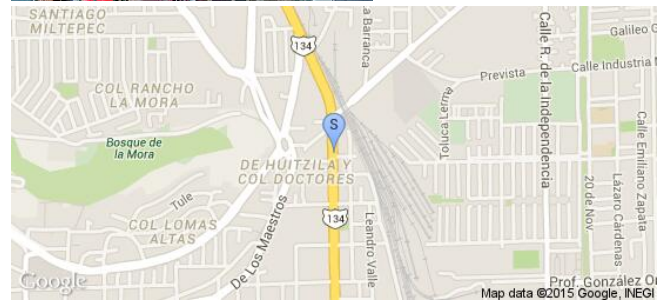

Sistema Integral de Monitoreo de Espectaculares

Reporte de recorrido

Usuario israel.ortiz

Id Encuesta: 43849 - Ticket:6883 - Estatus:Autorizado

Período Electoral	CAMPAÑA
Ámbito	Ambos
Partido Político	PARTIDO DEL TRABAJO
Otro Partido	
Nombre Candidato	GENÉRICO
Descripción del Cargo	INSTITUCIONAL LOCAL
Otro Cargo	
Lema / Versión	VOTA SOLO PT

Entidad	MÉXICO
Municipio	NEZAHUALCÓYOTL
Colonia	BOSQUES DE ARAGON
Calle	AV CENTRAL
Número	SN
Entre calle	BOSQUES DE EUROPA
Y Calle	BOSQUES DE LOS CONTINENTES
C.P.	57185
Referencia	DOMINOS PIZZA
Distritos Federales	DISTRITO XX
Distritos Locales	DISTRITO XXIV

Observaciones

Tamaño Ancho: 36 metros, alto: 22 metros

Tipo Anuncio PANORÁMICOS

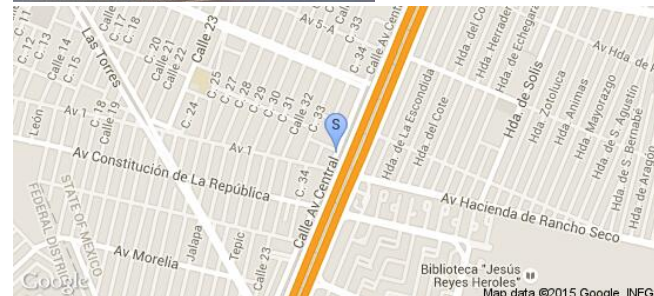
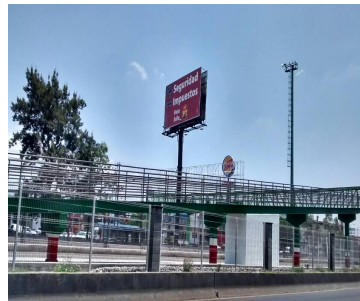
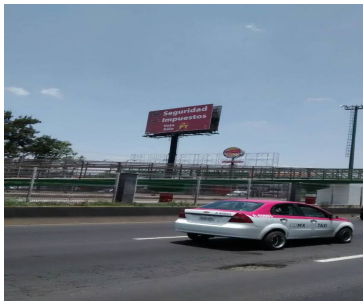

Sistema Integral de Monitoreo de Espectaculares

Reporte de recorrido

Usuario gerardo.martinezm

Id Encuesta: 332 - Ticket:100 - Estatus: Autorizado

Período Electoral	CAMPAÑA
Ámbito	Ambos
Partido Político	PARTIDO DEL TRABAJO
Otro Partido	
Nombre Candidato	GENÉRICO
Descripción del Cargo	INSTITUCIONAL FEDERAL
Otro Cargo	
Lema / Versión	SEGURIDAD Y JUSTICIA PARA LA SALVACION DE MEXICO

Entidad	MICHOACÁN DE OCAMPO
Municipio	MORELIA
Colonia	NUEVA VALLADOLID
Calle	AV MADERO PTE
Número	23
Entre calle	JESUS SOLORZANO
Y Calle	PEDRO DE FUENTES
C.P.	58170
Referencia	FRENTE A AGENCIA FORD
Distritos Federales	DISTRITO X
Distritos Locales	DISTRITO XVI

Observaciones NINGUNA

Tamaño Ancho: 10 metros, alto: 5 metros

Tipo Anuncio PANORÁMICOS

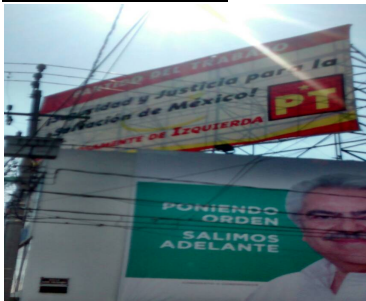

Sistema Integral de Monitoreo de Espectaculares

Reporte de recorrido

Usuario charo.castolo

Id Encuesta: 741 - Ticket:168 - Estatus: Autorizado

Período Electoral	CAMPAÑA
Ámbito	Ambos
Partido Político	PARTIDO DEL TRABAJO
Otro Partido	
Nombre Candidato	GENÉRICO
Descripción del Cargo	INSTITUCIONAL FEDERAL
Otro Cargo	
Lema / Versión	PT

Entidad	MICHOACÁN DE OCAMPO
Municipio	PÁTZCUARO
Colonia	RANCHO DE ÁLVAREZ
Calle	CARRETERA PÁTZCUARO MORELIA
Número	S/N
Entre calle	CARRETERA PÁTZCUARO MORELIA
Y Calle	CARRETERA PÁTZCUARO MORELIA
C.P.	61617
Referencia	SEÑALAMIENTO PARADA DE CAMIONES
Distritos Federales	DISTRITO XI
Distritos Locales	DISTRITO XV

Observaciones LA MUESTRA NO CORRESPONDE A NINGÚN PARTIDO

Tamaño Ancho: 1 metros, alto: 1 metros

Tipo Anuncio MUROS



Sistema Integral de Monitoreo de Espectaculares

Reporte de recorrido

Usuario javier.ramirez

Id Encuesta: 25905 - Ticket:4277 - Estatus: Autorizado

Período Electoral	CAMPAÑA
Ámbito	Ambos
Partido Político	PARTIDO DEL TRABAJO
Otro Partido	
Nombre Candidato	MARIA TERESA OLIVO ALCALDESA Y ERIKA LIZETH SALINAS DIPUTADA LOCAL DISTRITO XVIII
Descripción del Cargo	PRESIDENTE MUNICIPAL
Otro Cargo	
Lema / Versión	SEGURIDAD HONESTIDAD Y JUSTICIA.

Entidad	NUEVO LEÓN
Municipio	SAN PEDRO GARZA GARCÍA
Colonia	SAN PEDRO
Calle	JOSE VASCONCELOS
Número	101
Entre calle	ALDAMA
Y Calle	BENITO JUAREZ
C.P.	66230
Referencia	EDQUINA CASA COLOR TERRA Y BEIGE
Distritos Federales	DISTRITO I
Distritos Locales	DISTRITO I

Observaciones	PARTICIPAN PARA ALCALDESA Y DIPUTADA LOCAL
---------------	--

Tamaño Ancho: 2 metros, alto: 1 metros

Tipo Anuncio MANTAS

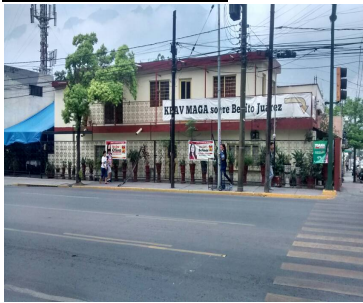

Sistema Integral de Monitoreo de Espectaculares

Reporte de recorrido

Usuario erika.ramirez

Id Encuesta: 58965 - Ticket:17619 - Estatus:Autorizado

Período Electoral	CAMPAÑA
Ámbito	Ambos
Partido Político	PARTIDO DEL TRABAJO
Otro Partido	
Nombre Candidato	FERNANDO PEREZ
Descripción del Cargo	GOBERNADOR
Otro Cargo	
Lema / Versión	UN FUTURO MEJOR

Entidad	SAN LUIS POTOSÍ
Municipio	RIOVERDE
Colonia	CENTRO
Calle	HIDALGO
Número	SIN NUM
Entre calle	M JIMÉNEZ
Y Calle	DR GALLARDO
C.P.	79610
Referencia	TIENDA CLOSET
Distritos Federales	DISTRITO III
Distritos Locales	DISTRITO X

Observaciones

Tamaño Ancho: 3 metros, alto: 1.5 metros

Tipo Anuncio MANTAS



Sistema Integral de Monitoreo de Espectaculares

Reporte de recorrido

Usuario erika.ramirez

Id Encuesta: 58966 - Ticket:17619 - Estatus: Autorizado

Período Electoral	CAMPAÑA
Ámbito	Ambos
Partido Político	PARTIDO DEL TRABAJO
Otro Partido	
Nombre Candidato	PAKO MARTÍNEZ
Descripción del Cargo	DIPUTADO LOCAL
Otro Cargo	
Lema / Versión	NINGUNO

Entidad	SAN LUIS POTOSÍ
Municipio	RIOVERDE
Colonia	CENTRO
Calle	HIDALGO
Número	SIN NÚMERO
Entre calle	M JIMENEZ
Y Calle	DR GALLARDO
C.P.	79610
Referencia	CLOSET
Distritos Federales	DISTRITO III
Distritos Locales	DISTRITO X

Observaciones

Tamaño Ancho: 3 metros, alto: 2 metros

Tipo Anuncio MANTAS



Sistema Integral de Monitoreo de Espectaculares

Reporte de recorrido

Usuario erika.ramirez

Id Encuesta: 59041 - Ticket:17629 - Estatus: Autorizado

Período Electoral	CAMPAÑA
Ámbito	Ambos
Partido Político	PARTIDO DEL TRABAJO
Otro Partido	
Nombre Candidato	PEPE ROJAS
Descripción del Cargo	PRESIDENTE MUNICIPAL
Otro Cargo	
Lema / Versión	NINGUNO

Entidad	SAN LUIS POTOSÍ
Municipio	RIOVERDE
Colonia	CENTRO
Calle	IGNACIO ALDAMA
Número	SIN NUM
Entre calle	HIDALGO
Y Calle	JARDIN SAN JUAN
C.P.	79610
Referencia	JARDIN
Distritos Federales	DISTRITO III
Distritos Locales	DISTRITO X

Observaciones

Tamaño Ancho: 3 metros, alto: 2 metros

Tipo Anuncio MANTAS



Sistema Integral de Monitoreo de Espectaculares
Reporte de recorrido

Usuario erika.ramirez

Id Encuesta: 59048 - Ticket:17629 - Estatus: Autorizado

Período Electoral	CAMPAÑA
Ámbito	Ambos
Partido Político	PARTIDO DEL TRABAJO
Otro Partido	
Nombre Candidato	PEPE ROJAS
Descripción del Cargo	PRESIDENTE MUNICIPAL
Otro Cargo	
Lema / Versión	PRESIDENTE DE RIOVERDE

Entidad	SAN LUIS POTOSÍ
Municipio	RIOVERDE
Colonia	CENTRO
Calle	MORELIS
Número	625
Entre calle	FLOR DE MAYO
Y Calle	FLIR DE AZHAR
C.P.	79610
Referencia	FERRE ELECTRICA RIO
Distritos Federales	DISTRITO III
Distritos Locales	DISTRITO X

Observaciones
Tamaño Ancho: 3 metros, alto: 2 metros

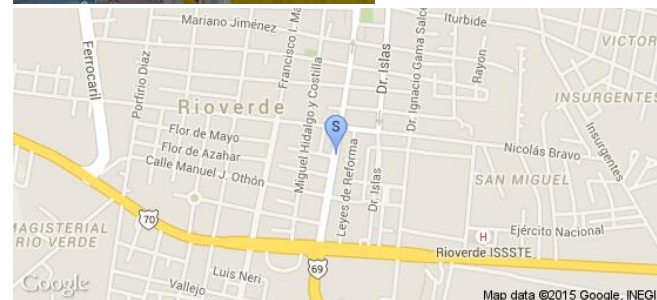
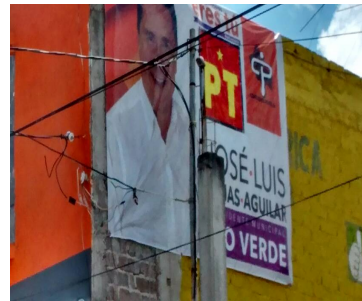
Tipo Anuncio MANTAS

Sistema Integral de Monitoreo de Espectaculares

Reporte de recorrido

Usuario erika.ramirez

Id Encuesta: 59049 - Ticket:17629 - Estatus: Autorizado

Período Electoral	CAMPAÑA
Ámbito	Ambos
Partido Político	PARTIDO DEL TRABAJO
Otro Partido	
Nombre Candidato	PEPE ROJAS
Descripción del Cargo	PRESIDENTE MUNICIPAL
Otro Cargo	
Lema / Versión	PRESIDENTE DE RIOVERDE

Entidad	SAN LUIS POTOSÍ
Municipio	RIOVERDE
Colonia	CENTRO
Calle	MORALES
Número	620
Entre calle	FLOR DE MAYO
Y Calle	FLOR DE AZHAR
C.P.	79610
Referencia	ESTETICA CANINA
Distritos Federales	DISTRITO III
Distritos Locales	DISTRITO X

Observaciones

Tamaño Ancho: 1 metros, alto: .4 metros

Tipo Anuncio MANTAS

