

Sistema Integral de Monitoreo de Espectaculares

Reporte de recorrido

Del: **18/03/2015**
Hasta: **19/03/2015**
Usuario: **exsurveyags**
Proceso: **PEF 2014-2015**

Identificador	40419	Estado	AGUASCALIENTES
Ticket	59903	Municipio	AGUASCALIENTES
Fecha de recorrido	18/03/2015 12:20	Colonia	Fraccionamiento Nario Ortiz Garza
Latitud	21.90474246	Calle	Boulevard Guadalupano
Longitud	-102.26358237	Numero	725
Device ID	IFE-Desktop v1.0	Distrito	
Partido	Partido de la Revolución Democrática	Cargo	Diputado
Candidato			
Otro Candidato	Oscar Estrada		

Observaciones: Distrito II, intercampana



TIPO DE ANUNCIO

Mantas

TAMAÑO

1 x 0.8



Sistema Integral de Monitoreo de Espectaculares
Reporte de recorrido

Del: **21/03/2015**
Hasta: **26/03/2015**
Usuario: **exurveychih**
Proceso: **PEF 2014-2015**

Identificador	41243	Estado	CHIHUAHUA
Ticket	60059	Municipio	CHIHUAHUA
Fecha de recorrido	25/03/2015 14:52	Colonia	industrial
Latitud	28.66239161	Calle	yucatan
Longitud	-106.07404117	Numero	s/n
Device ID	IFE-Desktop v1.0	Distrito	
Partido	Partido de la Revolución Democrática	Cargo	Diputado
Candidato			
Otro Candidato	amlo		

Observaciones: distrito 8 chihuahua



TIPO DE ANUNCIO

Muros

TAMAÑO

5 x 3



Sistema Integral de Monitoreo de Espectaculares
Reporte de recorrido

Del: **22/03/2015**
Hasta: **24/03/2015**
Usuario: **exurveygto**
Proceso: **PEF 2014-2015**

Identificador	41554	Estado	GUANAJUATO
Ticket	60191	Municipio	LEON
Fecha de recorrido	23/03/2015 13:31	Colonia	terracota residencial
Latitud	21.1234849691391	Calle	blvd valtierra
Longitud	-101.618964672089	Numero	0000
Device ID	IFE-Desktop v1.0	Distrito	
Partido	Partido de la Revolución Democrática	Cargo	Genérico
Candidato			
Otro Candidato			

Observaciones:



TIPO DE ANUNCIO

Panorámicos

TAMAÑO

10 x 5

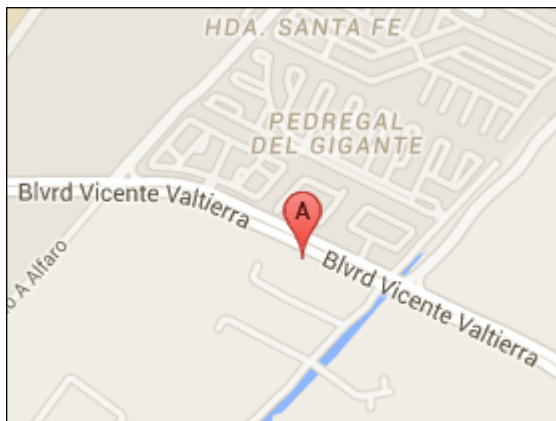

Sistema Integral de Monitoreo de Espectaculares

Reporte de recorrido

Del: **10/03/2015**

Hasta: **02/04/2015**

Usuario: **exurveytab**

Proceso: **PEL 2014-2015 GUAN**

Identificador	42014	Estado	TABASCO
Ticket	60312	Municipio	COMALCALCO
Fecha de recorrido	29/03/2015 15:42	Colonia	centro
Latitud	18.25639066	Calle	rayon
Longitud	-93.21954143	Numero	sin numero
Device ID	IFE-Desktop v1.0	Distrito	
Partido	Partido de la Revolución Democrática	Cargo	Genérico
Candidato			
Otro Candidato			

Observaciones: ninguna



TIPO DE ANUNCIO

Muros

TAMAÑO

5 x 2



Sistema Integral de Monitoreo de Espectaculares
Reporte de recorrido

Del: 20/03/2015
Hasta: 27/03/2015
Usuario: exurveynay
Proceso: PEF 2014-2015

Identificador	41786	Estado	NAYARIT
Ticket	60246	Municipio	TEPIC
Fecha de recorrido	26/03/2015 22:01	Colonia	guadalupe
Latitud	21.52596615	Calle	carretera tepic mazatlan
Longitud	-104.92892739	Numero	s/n
Device ID	IFE-Desktop v1.0	Distrito	
Partido	Partido de la Revolución Democrática	Cargo	Genérico
Candidato			
Otro Candidato			

Observaciones: dt 2 nayarit espectacular

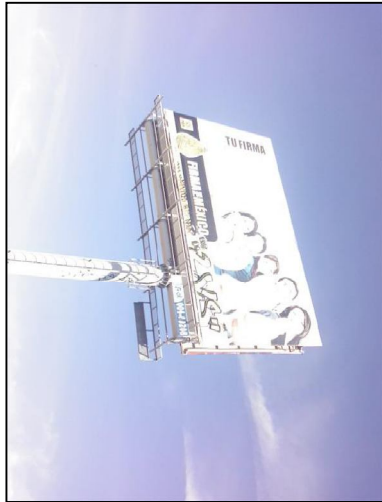

TIPO DE ANUNCIO

Panorámicos

TAMAÑO

13 x 8



Sistema Integral de Monitoreo de Espectaculares
Reporte de recorrido

Del: **20/03/2015**
Hasta: **27/03/2015**
Usuario: **exurveynl**
Proceso: **PEF 2014-2015**

Identificador	41853	Estado	NUEVO LEON
Ticket	60264	Municipio	GUADALUPE
Fecha de recorrido	27/03/2015 11:36	Colonia	la victoria
Latitud	21.18745125	Calle	avenida miGUEL aleman
Longitud	-104.4768822	Numero	102
Device ID	IFE-Desktop v1.0	Distrito	
Partido	Partido de la Revolución Democrática	Cargo	Genérico
Candidato			
Otro Candidato			

Observaciones: gobernador



TIPO DE ANUNCIO

Panorámicos

TAMAÑO

20 x 8



X





Sistema Integral de Monitoreo de Espectaculares

Reporte de recorrido

Del: 20/03/2015
Hasta: 26/03/2015
Usuario: exurveyoax
Proceso: PEF 2014-2015

Identificador	41863	Estado	OAXACA
Ticket	60270	Municipio	OAXACA DE JUAREZ
Fecha de recorrido	26/03/2015 11:49	Colonia	jardines de la primavera
Latitud	17.10065273	Calle	riveras del atoyac
Longitud	-96.75918937	Numero	8120
Device ID	IFE-Desktop v1.0	Distrito	
Partido	Partido de la Revolución Democrática	Cargo	Diputado
Candidato			
Otro Candidato	victor amado		

Observaciones:

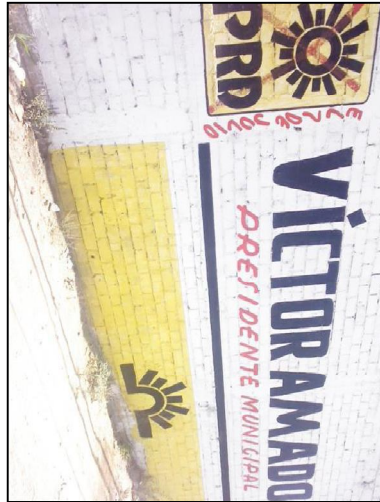

TIPO DE ANUNCIO

Muros

TAMAÑO

3 x 3



Sistema Integral de Monitoreo de Espectaculares

Reporte de recorrido

Del: **20/03/2015**

Hasta: **26/03/2015**

Usuario: **exurveyqroo**

Proceso: **PEF 2014-2015**

Identificador	41864	Estado	QUINTANA ROO
Ticket	60276	Municipio	SOLIDARIDAD
Fecha de recorrido	25/03/2015 09:31	Colonia	bella vista
Latitud	20.63461392	Calle	145 av sur
Longitud	-87.10380258	Numero	s/n
Device ID	IFE-Desktop v1.0	Distrito	
Partido	Partido de la Revolución Democrática	Cargo	Genérico Mixto
Candidato			
Otro Candidato	orlando munoz		

Observaciones: candidato a presidente municipal, campana local.

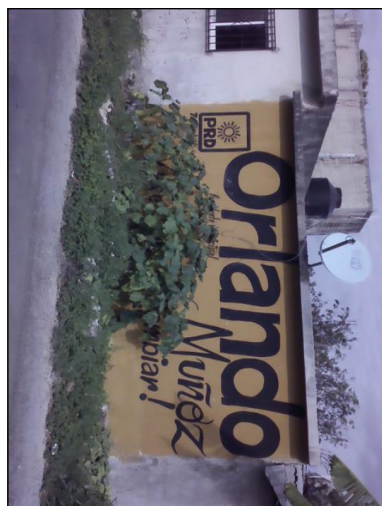

TIPO DE ANUNCIO

Muros

TAMAÑO

5 x 2.5

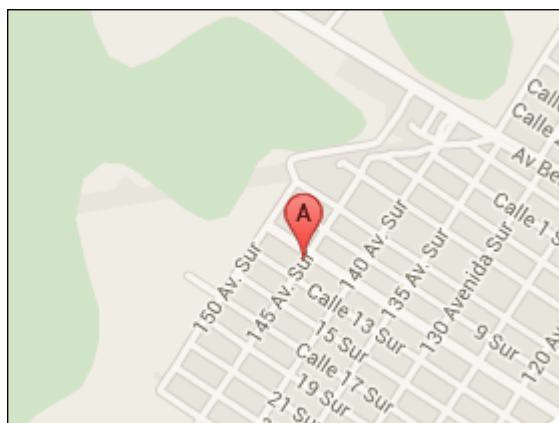

Sistema Integral de Monitoreo de Espectaculares
Reporte de recorrido

Del: 20/03/2015
Hasta: 26/03/2015
Usuario: exurveyver
Proceso: PEF 2014-2015

Identificador	42017	Estado	VERACRUZ
Ticket	60318	Municipio	XALAPA
Fecha de recorrido	25/03/2015 11:30	Colonia	progreso
Latitud	19.54621025	Calle	avenida xalapa
Longitud	-96.92806303	Numero	518
Device ID	IFE-Desktop v1.0	Distrito	
Partido	Partido de la Revolución Democrática	Cargo	Genérico
Candidato			
Otro Candidato			

Observaciones: generica



TIPO DE ANUNCIO

Panorámicos

TAMAÑO

6 x 4

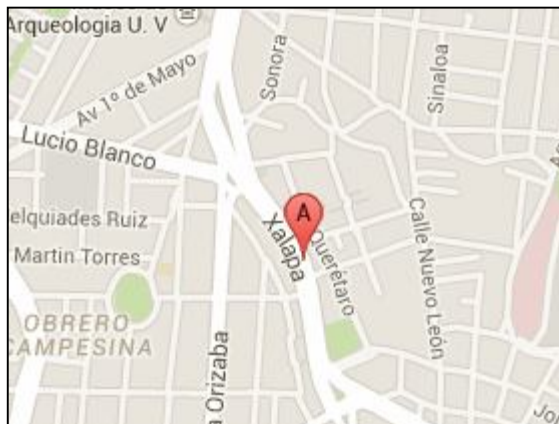

Sistema Integral de Monitoreo de Espectaculares
Reporte de recorrido

Del: 20/03/2015
Hasta: 26/03/2015
Usuario: exurveyver
Proceso: PEF 2014-2015

Identificador	42023	Estado	VERACRUZ
Ticket	60318	Municipio	XALAPA
Fecha de recorrido	25/03/2015 12:53	Colonia	infontavit pomona
Latitud	19.53325472	Calle	maestros veracruzanos
Longitud	-96.90802014	Numero	3
Device ID	IFE-Desktop v1.0	Distrito	
Partido	Partido de la Revolución Democrática	Cargo	Genérico
Candidato			
Otro Candidato			

Observaciones: generica



TIPO DE ANUNCIO

Panorámicos

TAMAÑO

4 x 6



Sistema Integral de Monitoreo de Espectaculares
Reporte de recorrido

Del: 20/03/2015
Hasta: 26/03/2015
Usuario: exurveyver
Proceso: PEF 2014-2015

Identificador	42025	Estado	VERACRUZ
Ticket	60318	Municipio	XALAPA
Fecha de recorrido	25/03/2015 13:15	Colonia	7 de noviembre
Latitud	19.54551512	Calle	joaquin arroniz
Longitud	-96.90880181	Numero	14
Device ID	IFE-Desktop v1.0	Distrito	
Partido	Partido de la Revolución Democrática	Cargo	Genérico
Candidato			
Otro Candidato			

Observaciones: generica



TIPO DE ANUNCIO

Panorámicos

TAMAÑO

5 x 6

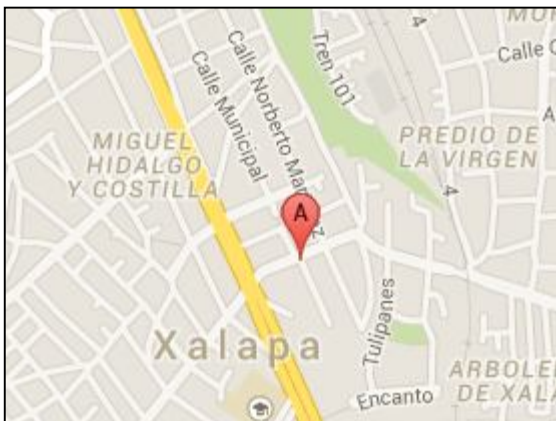
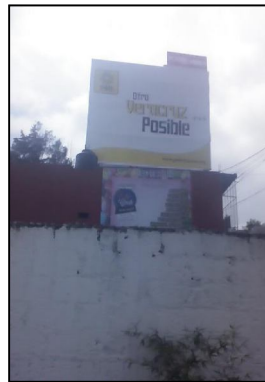

Sistema Integral de Monitoreo de Espectaculares
Reporte de recorrido

Del: 20/03/2015
Hasta: 26/03/2015
Usuario: exurveyver
Proceso: PEF 2014-2015

Identificador	42026	Estado	VERACRUZ
Ticket	60318	Municipio	XALAPA
Fecha de recorrido	25/03/2015 13:20	Colonia	7 de noviembre
Latitud	19.54562306	Calle	joaquin arroniz
Longitud	-96.90908809	Numero	14
Device ID	IFE-Desktop v1.0	Distrito	
Partido	Partido de la Revolución Democrática	Cargo	Genérico
Candidato			
Otro Candidato			

Observaciones: generica



TIPO DE ANUNCIO

Panorámicos

TAMAÑO

5 x 6



Sistema Integral de Monitoreo de Espectaculares
Reporte de recorrido

Del: 20/03/2015
Hasta: 26/03/2015
Usuario: exurveyver
Proceso: PEF 2014-2015

Identificador	42027	Estado	VERACRUZ
Ticket	60318	Municipio	XALAPA
Fecha de recorrido	25/03/2015 13:26	Colonia	7 de noviembre
Latitud	19.54554104	Calle	joaquin arroniz
Longitud	-96.90911783	Numero	14
Device ID	IFE-Desktop v1.0	Distrito	
Partido	Partido de la Revolución Democrática	Cargo	Diputado
Candidato			
Otro Candidato	tere bernal		

Observaciones: eleccion pasada



TIPO DE ANUNCIO

Muros

TAMAÑO

2 x 1.5



Sistema Integral de Monitoreo de Espectaculares
Reporte de recorrido

Del: 20/03/2015
Hasta: 26/03/2015
Usuario: exurveyver
Proceso: PEF 2014-2015

Identificador	42028	Estado	VERACRUZ
Ticket	60318	Municipio	XALAPA
Fecha de recorrido	25/03/2015 13:30	Colonia	7 de noviembre
Latitud	19.54553869	Calle	joaquin arroniz
Longitud	-96.90904323	Numero	14
Device ID	IFE-Desktop v1.0	Distrito	
Partido	Partido de la Revolución Democrática	Cargo	Diputado
Candidato			
Otro Candidato	tere bernal		

Observaciones: eleccion pasada



TIPO DE ANUNCIO

Muros

TAMAÑO

1 x 1.2

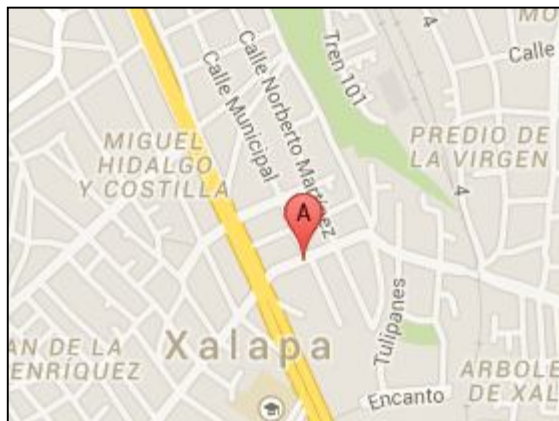



Sistema Integral de Monitoreo de Espectaculares

Reporte de recorrido

Del: 20/03/2015
Hasta: 26/03/2015
Usuario: exurveyver
Proceso: PEF 2014-2015

Identificador	42033	Estado	VERACRUZ
Ticket	60318	Municipio	XALAPA
Fecha de recorrido	25/03/2015 14:16	Colonia	revolucion
Latitud	19.56529284	Calle	avenida lazaro cardenas
Longitud	-96.92873207	Numero	101
Device ID	IFE-Desktop v1.0	Distrito	
Partido	Partido de la Revolución Democrática	Cargo	Genérico
Candidato			
Otro Candidato			

Observaciones: generica



TIPO DE ANUNCIO

Panorámicos

TAMAÑO

5 x 4

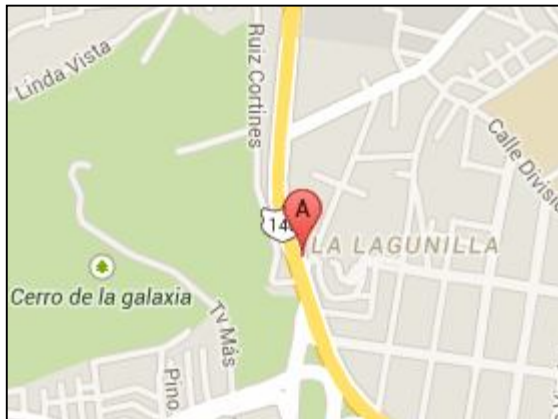

Sistema Integral de Monitoreo de Espectaculares
Reporte de recorrido

Del: 20/03/2015
Hasta: 26/03/2015
Usuario: exurveyver
Proceso: PEF 2014-2015

Identificador	42036	Estado	VERACRUZ
Ticket	60318	Municipio	XALAPA
Fecha de recorrido	25/03/2015 14:43	Colonia	rafael lucio
Latitud	19.55706492	Calle	avenida lazaro cardenas
Longitud	-96.91617877	Numero	762
Device ID	IFE-Desktop v1.0	Distrito	
Partido	Partido de la Revolución Democrática	Cargo	Genérico
Candidato			
Otro Candidato			

Observaciones: generica

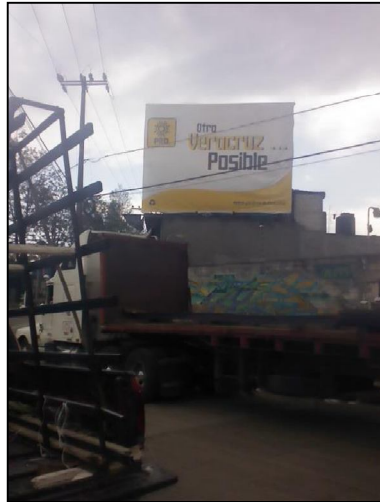

TIPO DE ANUNCIO

Panorámicos

TAMAÑO

5 x 4

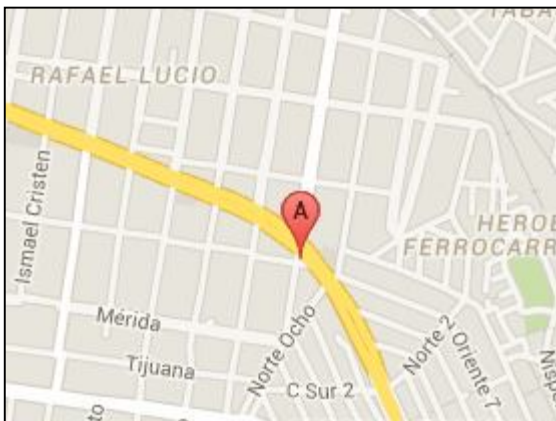

Sistema Integral de Monitoreo de Espectaculares
Reporte de recorrido

Del: 20/03/2015
Hasta: 26/03/2015
Usuario: exurveyver
Proceso: PEF 2014-2015

Identificador	42068	Estado	VERACRUZ
Ticket	60324	Municipio	COATZACOALCOS
Fecha de recorrido	22/03/2015 14:16	Colonia	centro
Latitud	18.15022829	Calle	avenida revolucion
Longitud	-94.417018	Numero	406
Device ID	IFE-Desktop v1.0	Distrito	
Partido	Partido de la Revolución Democrática	Cargo	Genérico
Candidato			
Otro Candidato			

Observaciones: barda generica



TIPO DE ANUNCIO

Muros

TAMAÑO

6 x 2



Sistema Integral de Monitoreo de Espectaculares
Reporte de recorrido

Del: 20/03/2015
Hasta: 26/03/2015
Usuario: exurveyver
Proceso: PEF 2014-2015

Identificador	42115	Estado	VERACRUZ
Ticket	60330	Municipio	VERACRUZ
Fecha de recorrido	24/03/2015 14:52	Colonia	unidad veracruzana
Latitud	19.18871235	Calle	avenida miguel angel de quevedo
Longitud	-96.14970397	Numero	4503
Device ID	IFE-Desktop v1.0	Distrito	
Partido	Partido de la Revolución Democrática	Cargo	Genérico
Candidato			
Otro Candidato			

Observaciones: generica



TIPO DE ANUNCIO

Panorámicos

TAMAÑO

8 x 6



Sistema Integral de Monitoreo de Espectaculares
Reporte de recorrido

Del: 20/03/2015
Hasta: 26/03/2015
Usuario: exurveyver
Proceso: PEF 2014-2015

Identificador	42127	Estado	VERACRUZ
Ticket	60336	Municipio	CORDOBA
Fecha de recorrido	26/03/2015 13:21	Colonia	los flitros
Latitud	18.90450152	Calle	calle 20
Longitud	-96.93954547	Numero	sn
Device ID	IFE-Desktop v1.0	Distrito	
Partido	Partido de la Revolución Democrática	Cargo	Genérico
Candidato			
Otro Candidato			

Observaciones: eleccion pasada



TIPO DE ANUNCIO

Muros

TAMAÑO

4 x 2



Sistema Integral de Monitoreo de Espectaculares
Reporte de recorrido

Del: 17/03/2015
Hasta: 22/03/2015
Usuario: exurveydf
Proceso: PEF 2014-2015

Identificador	41286	Estado	DISTRITO FEDERAL
Ticket	60077	Municipio	ALVARO OBREGON
Fecha de recorrido	19/03/2015 11:10	Colonia	cristo rey
Latitud	19.38935864	Calle	escuadron 201
Longitud	-99.20089812	Numero	
Device ID	IFE-Desktop v1.0	Distrito	
Partido	Partido de la Revolución Democrática	Cargo	Genérico
Candidato			
Otro Candidato			

Observaciones: propaganda institucional



TIPO DE ANUNCIO

Muros

TAMAÑO

12 x 3



Sistema Integral de Monitoreo de Espectaculares
Reporte de recorrido

Del: 17/03/2015
Hasta: 22/03/2015
Usuario: exurveydf
Proceso: PEF 2014-2015

Identificador	41287	Estado	DISTRITO FEDERAL
Ticket	60077	Municipio	ALVARO OBREGON
Fecha de recorrido	19/03/2015 11:31	Colonia	
		Calle	av de las torres
		Numero	
Latitud	19.39663977	Distrito	
Longitud	-99.20176203		
Device ID	IFE-Desktop v1.0		
Partido	Partido de la Revolución Democrática	Cargo	Diputado
Candidato			
Otro Candidato	alvaro martinez		

Observaciones: precandidato a diputado federal distrito 17



TIPO DE ANUNCIO

Muros

TAMAÑO

20 x 2



Sistema Integral de Monitoreo de Espectaculares
Reporte de recorrido

Del: 17/03/2015
Hasta: 22/03/2015
Usuario: exurveydf
Proceso: PEF 2014-2015

Identificador	41293	Estado	DISTRITO FEDERAL
Ticket	60077	Municipio	ALVARO OBREGON
Fecha de recorrido	19/03/2015 12:35	Colonia	las americas
Latitud	19.40092587	Calle	observatorio
Longitud	-99.20693792	Numero	
Device ID	IFE-Desktop v1.0	Distrito	
Partido	Partido de la Revolución Democrática	Cargo	Genérico
Candidato			
Otro Candidato			

Observaciones: propaganda institucional

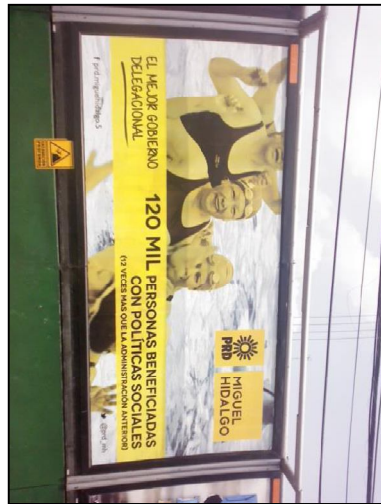
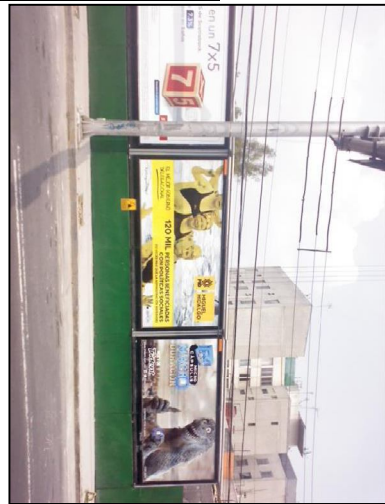

TIPO DE ANUNCIO

Panorámicos

TAMAÑO

5 x 3



Sistema Integral de Monitoreo de Espectaculares

Reporte de recorrido

Del: 17/03/2015

Hasta: 22/03/2015

Usuario: exurveydf

Proceso: PEF 2014-2015

Identificador	41295	Estado	DISTRITO FEDERAL
Ticket	60077	Municipio	ALVARO OBREGON
Fecha de recorrido	19/03/2015 13:02	Colonia	america
Latitud	19.40179161	Calle	av observatorio
Longitud	-99.20147665	Numero	
Device ID	IFE-Desktop v1.0	Distrito	
Partido	Partido de la Revolución Democrática	Cargo	Genérico
Candidato			
Otro Candidato			

Observaciones: propaganda institucional

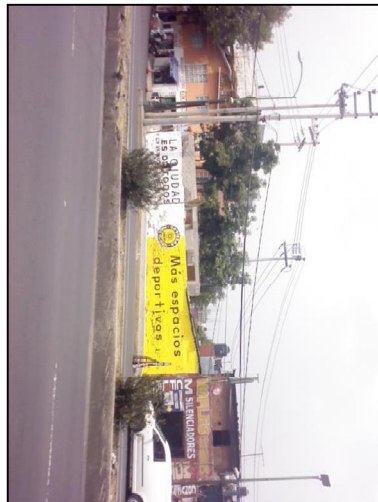
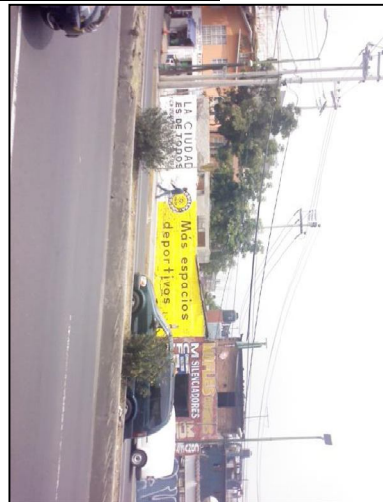

TIPO DE ANUNCIO

Muros

TAMAÑO

15 x 1.8



Sistema Integral de Monitoreo de Espectaculares
Reporte de recorrido

Del: 17/03/2015
Hasta: 22/03/2015
Usuario: exurveydf
Proceso: PEF 2014-2015

Identificador	41296	Estado	DISTRITO FEDERAL
Ticket	60077	Municipio	ALVARO OBREGON
Fecha de recorrido	19/03/2015 13:11	Colonia	america
Latitud	19.40184751	Calle	sur 126
Longitud	-99.20152173	Numero	
Device ID	IFE-Desktop v1.0	Distrito	
Partido	Partido de la Revolución Democrática	Cargo	Genérico
Candidato			
Otro Candidato			

Observaciones:



TIPO DE ANUNCIO

Muros

TAMAÑO

8 x 1.8



Sistema Integral de Monitoreo de Espectaculares
Reporte de recorrido

Del: 17/03/2015
Hasta: 22/03/2015
Usuario: exurveydf
Proceso: PEF 2014-2015

Identificador	41301	Estado	DISTRITO FEDERAL
Ticket	60077	Municipio	ALVARO OBREGON
Fecha de recorrido	19/03/2015 15:13	Colonia	alfonso xiii
		Calle	molinos
Latitud	19.37223212	Numero	
Longitud	-99.19349916	Distrito	
Device ID	IFE-Desktop v1.0		
Partido	Partido de la Revolución Democrática	Cargo	Genérico
Candidato			
Otro Candidato			

Observaciones: propaganda institucional



TIPO DE ANUNCIO

Muros

TAMAÑO

10 x 2.3



Sistema Integral de Monitoreo de Espectaculares
Reporte de recorrido

Del: 17/03/2015
Hasta: 22/03/2015
Usuario: exurveydf
Proceso: PEF 2014-2015

Identificador	41302	Estado	DISTRITO FEDERAL
Ticket	60077	Municipio	ALVARO OBREGON
Fecha de recorrido	19/03/2015 15:20	Colonia	alfonso xiii
Latitud	19.37220624	Calle	molinos
Longitud	-99.19345035	Numero	
Device ID	IFE-Desktop v1.0	Distrito	
Partido	Partido de la Revolución Democrática	Cargo	Genérico
Candidato			
Otro Candidato			

Observaciones: propaganda institucional



TIPO DE ANUNCIO

Muros

TAMAÑO

9 x 2.5



Sistema Integral de Monitoreo de Espectaculares

Reporte de recorrido

Del: 17/03/2015

Hasta: 22/03/2015

Usuario: exurveydf

Proceso: PEF 2014-2015

Identificador	41303	Estado	DISTRITO FEDERAL
Ticket	60083	Municipio	COYOACAN
Fecha de recorrido	20/03/2015 11:43	Colonia	el rosedal
Latitud	19.33790408	Calle	pinos
Longitud	-99.14995825	Numero	
Device ID	IFE-Desktop v1.0	Distrito	
Partido	Partido de la Revolución Democrática	Cargo	Genérico
Candidato			
Otro Candidato			

Observaciones: propaganda institucional



TIPO DE ANUNCIO

Muros

TAMAÑO

145 x 2

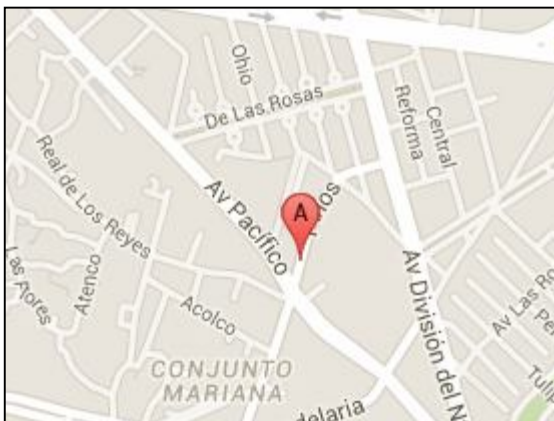
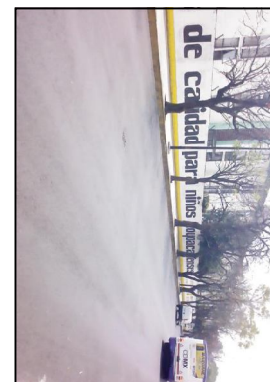

Sistema Integral de Monitoreo de Espectaculares

Reporte de recorrido

Del: 17/03/2015

Hasta: 22/03/2015

Usuario: exurveydf

Proceso: PEF 2014-2015

Identificador	41304	Estado	DISTRITO FEDERAL
Ticket	60083	Municipio	COYOACAN
Fecha de recorrido	20/03/2015 11:50	Colonia	el rosedal
Latitud	19.33793667	Calle	pinos
Longitud	-99.14996727	Numero	
Device ID	IFE-Desktop v1.0	Distrito	
Partido	Partido de la Revolución Democrática	Cargo	Genérico
Candidato			
Otro Candidato			

Observaciones: propaganda institucional

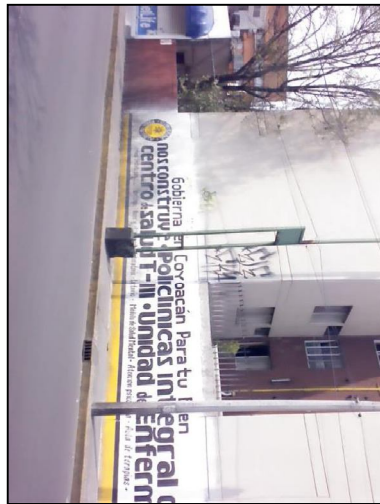

TIPO DE ANUNCIO

Muros

TAMAÑO

20 x 2

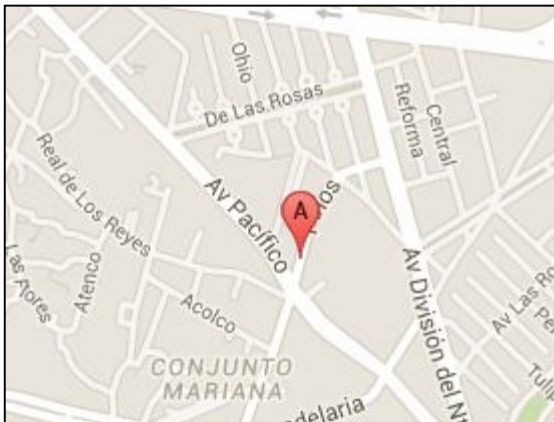
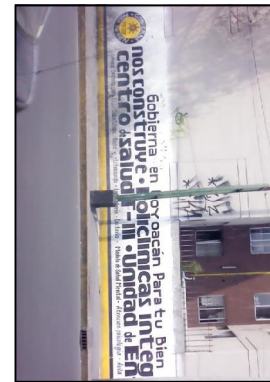

Sistema Integral de Monitoreo de Espectaculares
Reporte de recorrido

Del: 17/03/2015
Hasta: 22/03/2015
Usuario: exurveydf
Proceso: PEF 2014-2015

Identificador	41305	Estado	DISTRITO FEDERAL
Ticket	60083	Municipio	COYOACAN
Fecha de recorrido	20/03/2015 11:55	Colonia	el rosedal
Latitud	19.33830504	Calle	pinos
Longitud	-99.14987861	Numero	
Device ID	IFE-Desktop v1.0	Distrito	
Partido	Partido de la Revolución Democrática	Cargo	Genérico
Candidato			
Otro Candidato			

Observaciones: propaganda institucional



TIPO DE ANUNCIO

Muros

TAMAÑO

50 x 2



Sistema Integral de Monitoreo de Espectaculares
Reporte de recorrido

Del: 17/03/2015
Hasta: 22/03/2015
Usuario: exurveydf
Proceso: PEF 2014-2015

Identificador	41306	Estado	DISTRITO FEDERAL
Ticket	60083	Municipio	COYOACAN
Fecha de recorrido	20/03/2015 12:02	Colonia	el rosedal
Latitud	19.33871129	Calle	pinos
Longitud	-99.14974208	Numero	
Device ID	IFE-Desktop v1.0	Distrito	
Partido	Partido de la Revolución Democrática	Cargo	Genérico
Candidato			
Otro Candidato			

Observaciones: propaganda institucional



TIPO DE ANUNCIO

Muros

TAMAÑO

30 x 2

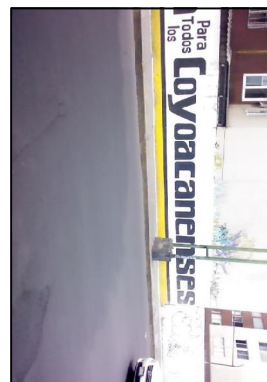

Sistema Integral de Monitoreo de Espectaculares
Reporte de recorrido

Del: 17/03/2015
Hasta: 22/03/2015
Usuario: exurveydf
Proceso: PEF 2014-2015

Identificador	41307	Estado	DISTRITO FEDERAL
Ticket	60083	Municipio	COYOACAN
Fecha de recorrido	20/03/2015 12:07	Colonia	el rosedal
		Calle	pinos
Latitud	19.33917196	Numero	
Longitud	-99.14966832	Distrito	
Device ID	IFE-Desktop v1.0		
Partido	Partido de la Revolución Democrática	Cargo	Genérico
Candidato			
Otro Candidato			

Observaciones: propaganda institucional



TIPO DE ANUNCIO

Muros

TAMAÑO

20 x 2



Sistema Integral de Monitoreo de Espectaculares
Reporte de recorrido

Del: 17/03/2015
Hasta: 22/03/2015
Usuario: exurveydf
Proceso: PEF 2014-2015

Identificador	41308	Estado	DISTRITO FEDERAL
Ticket	60083	Municipio	COYOACAN
Fecha de recorrido	20/03/2015 12:14	Colonia	el rosedal
Latitud	19.3392432	Calle	pinos
Longitud	-99.1494746	Numero	
Device ID	IFE-Desktop v1.0	Distrito	
Partido	Partido de la Revolución Democrática	Cargo	Genérico
Candidato			
Otro Candidato			

Observaciones: propaganda institucional



TIPO DE ANUNCIO

Muros

TAMAÑO

11 x 2



Sistema Integral de Monitoreo de Espectaculares
Reporte de recorrido

Del: 17/03/2015
Hasta: 22/03/2015
Usuario: exurveydf
Proceso: PEF 2014-2015

Identificador	41309	Estado	DISTRITO FEDERAL
Ticket	60083	Municipio	COYOACAN
Fecha de recorrido	20/03/2015 12:21	Colonia	pueblo los reyes coyoacan
Latitud	19.33696812	Calle	monserrat
Longitud	-99.15017306	Numero	
Device ID	IFE-Desktop v1.0	Distrito	
Partido	Partido de la Revolución Democrática	Cargo	Genérico
Candidato			
Otro Candidato			

Observaciones: propaganda institucional



TIPO DE ANUNCIO

Muros

TAMAÑO

12 x 2



Sistema Integral de Monitoreo de Espectaculares
Reporte de recorrido

Del: 17/03/2015
Hasta: 22/03/2015
Usuario: exurveydf
Proceso: PEF 2014-2015

Identificador	41310	Estado	DISTRITO FEDERAL
Ticket	60083	Municipio	COYOACAN
Fecha de recorrido	20/03/2015 12:30	Colonia	la candelaria
Latitud	19.33442333	Calle	pacifico
Longitud	-99.1469374	Numero	
Device ID	IFE-Desktop v1.0	Distrito	
Partido	Partido del Trabajo	Cargo	Genérico
Candidato			
Otro Candidato			

Observaciones: propaganda institucional

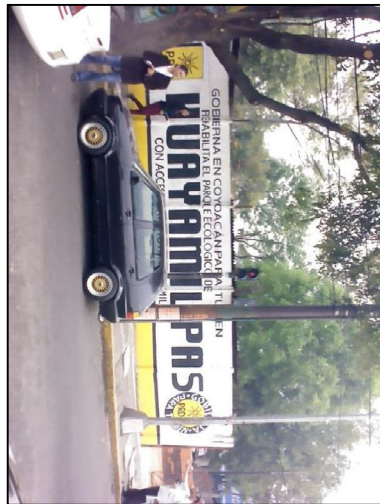

TIPO DE ANUNCIO

Muros

TAMAÑO

12 x 2.5



Sistema Integral de Monitoreo de Espectaculares
Reporte de recorrido

Del: 17/03/2015
Hasta: 22/03/2015
Usuario: exurveydf
Proceso: PEF 2014-2015

Identificador	41311	Estado	DISTRITO FEDERAL
Ticket	60083	Municipio	COYOACAN
Fecha de recorrido	20/03/2015 12:43	Colonia	candelaria
Latitud	19.33367841	Calle	pacifico
Longitud	-99.14658843	Numero	
Device ID	IFE-Desktop v1.0	Distrito	
Partido	Partido de la Revolución Democrática	Cargo	Genérico
Candidato			
Otro Candidato			

Observaciones: propaganda institucional



TIPO DE ANUNCIO

Muros

TAMAÑO

24 x 3



Sistema Integral de Monitoreo de Espectaculares
Reporte de recorrido

Del: 17/03/2015
Hasta: 22/03/2015
Usuario: exurveydf
Proceso: PEF 2014-2015

Identificador	41312	Estado	DISTRITO FEDERAL
Ticket	60083	Municipio	COYOACAN
Fecha de recorrido	20/03/2015 13:01	Colonia	la candelaria
Latitud	19.33267684	Calle	division del norte
Longitud	-99.14579575	Numero	
Device ID	IFE-Desktop v1.0	Distrito	
Partido	Partido de la Revolución Democrática	Cargo	Genérico
Candidato			
Otro Candidato			

Observaciones: propaganda institucional



TIPO DE ANUNCIO

Muros

TAMAÑO

10 x 3

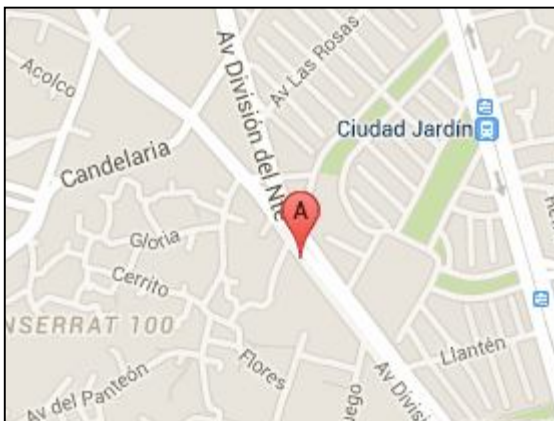

Sistema Integral de Monitoreo de Espectaculares
Reporte de recorrido

Del: 17/03/2015
Hasta: 22/03/2015
Usuario: exurveydf
Proceso: PEF 2014-2015

Identificador	41313	Estado	DISTRITO FEDERAL
Ticket	60083	Municipio	COYOACAN
Fecha de recorrido	20/03/2015 13:06	Colonia	la candelaria
Latitud	19.33285429	Calle	division del norte
Longitud	-99.145967	Numero	
Device ID	IFE-Desktop v1.0	Distrito	
Partido	Partido de la Revolución Democrática	Cargo	Genérico
Candidato			
Otro Candidato			

Observaciones: propaganda institucional



TIPO DE ANUNCIO

Muros

TAMAÑO

10 x 3



Sistema Integral de Monitoreo de Espectaculares
Reporte de recorrido

Del: 17/03/2015
Hasta: 22/03/2015
Usuario: exurveydf
Proceso: PEF 2014-2015

Identificador	41314	Estado	DISTRITO FEDERAL
Ticket	60083	Municipio	COYOACAN
Fecha de recorrido	20/03/2015 13:10	Colonia	la candelaria
Latitud	19.33303289	Calle	division del norte
Longitud	-99.14604973	Numero	
Device ID	IFE-Desktop v1.0	Distrito	
Partido	Partido de la Revolución Democrática	Cargo	Genérico
Candidato			
Otro Candidato			

Observaciones: propaganda institucional



TIPO DE ANUNCIO

Muros

TAMAÑO

11 x 3





Sistema Integral de Monitoreo de Espectaculares

Reporte de recorrido

Del: 17/03/2015
Hasta: 22/03/2015
Usuario: exurveydf
Proceso: PEF 2014-2015

Identificador	41316	Estado	DISTRITO FEDERAL
Ticket	60083	Municipio	COYOACAN
Fecha de recorrido	20/03/2015 13:36	Colonia	c.d. jardin
Latitud	19.33368854	Calle	jacarandas
Longitud	-99.14569512	Numero	
Device ID	IFE-Desktop v1.0	Distrito	
Partido	Partido de la Revolución Democrática	Cargo	Genérico
Candidato			
Otro Candidato			

Observaciones: propaganda institucional



TIPO DE ANUNCIO

Muros

TAMAÑO

12 x 3



Sistema Integral de Monitoreo de Espectaculares
Reporte de recorrido

Del: 17/03/2015
Hasta: 22/03/2015
Usuario: exurveydf
Proceso: PEF 2014-2015

Identificador	41318	Estado	DISTRITO FEDERAL
Ticket	60083	Municipio	COYOACAN
Fecha de recorrido	20/03/2015 14:20	Colonia	espartaco
Latitud	19.31502354	Calle	division del norte
Longitud	-99.13653149	Numero	
Device ID	IFE-Desktop v1.0	Distrito	
Partido	Partido de la Revolución Democrática	Cargo	Genérico
Candidato			
Otro Candidato			

Observaciones: propaganda institucional

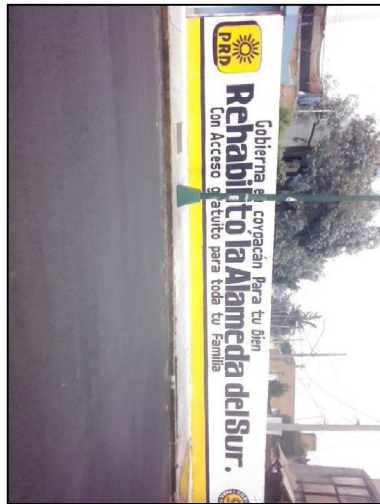
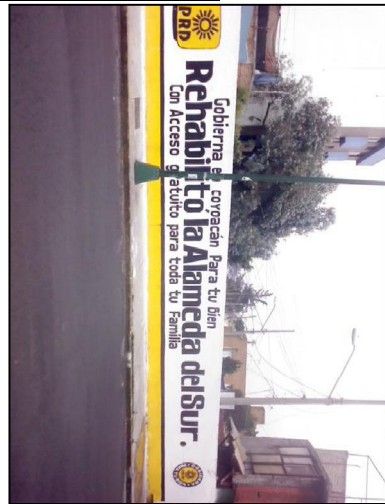

TIPO DE ANUNCIO

Muros

TAMAÑO

15 x 2.5

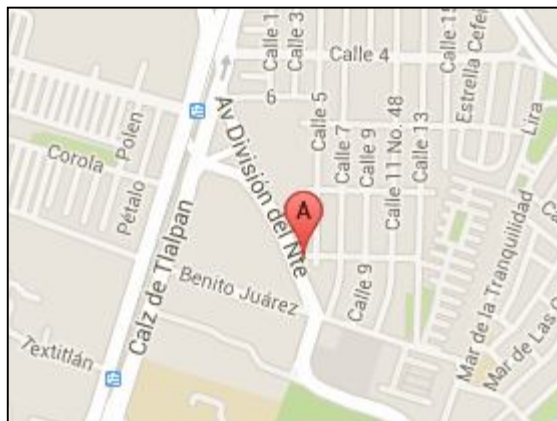

Sistema Integral de Monitoreo de Espectaculares
Reporte de recorrido

Del: 17/03/2015
Hasta: 22/03/2015
Usuario: exurveydf
Proceso: PEF 2014-2015

Identificador	41319	Estado	DISTRITO FEDERAL
Ticket	60083	Municipio	COYOACAN
Fecha de recorrido	20/03/2015 14:39	Colonia	el parque
Latitud	19.31174347	Calle	division del norte
Longitud	-99.13422377	Numero	
Device ID	IFE-Desktop v1.0	Distrito	
Partido	Partido de la Revolución Democrática	Cargo	Genérico
Candidato			
Otro Candidato			

Observaciones: propaganda institucional



TIPO DE ANUNCIO

Muros

TAMAÑO

130 x 2

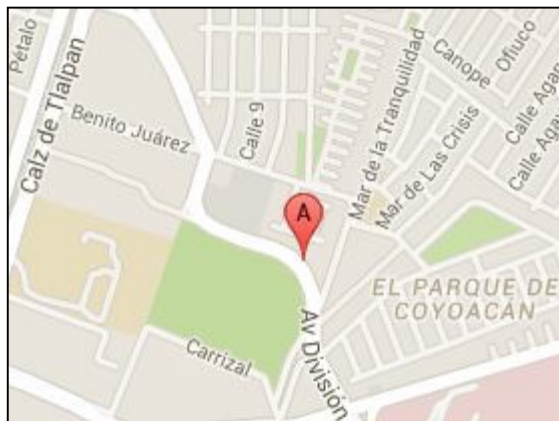

Sistema Integral de Monitoreo de Espectaculares
Reporte de recorrido

Del: 17/03/2015
Hasta: 22/03/2015
Usuario: exurveydf
Proceso: PEF 2014-2015

Identificador	41320	Estado	DISTRITO FEDERAL
Ticket	60083	Municipio	COYOACAN
Fecha de recorrido	20/03/2015 14:47	Colonia	el parque
Latitud	19.31127458	Calle	division del norte
Longitud	-99.1339811	Numero	
Device ID	IFE-Desktop v1.0	Distrito	
Partido	Partido de la Revolución Democrática	Cargo	Genérico
Candidato			
Otro Candidato			

Observaciones: propaganda institucional



TIPO DE ANUNCIO

Muros

TAMAÑO

62 x 2.5

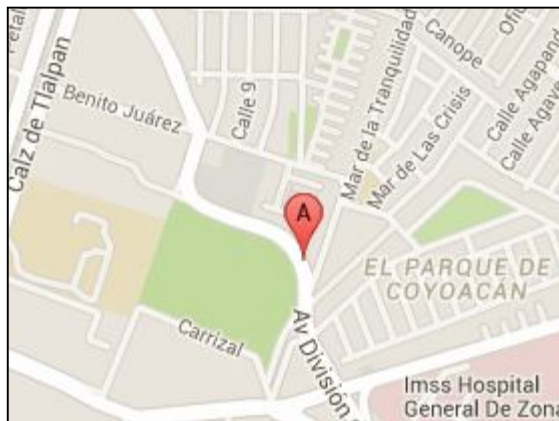

Sistema Integral de Monitoreo de Espectaculares

Reporte de recorrido

Del: 17/03/2015

Hasta: 22/03/2015

Usuario: exurveydf

Proceso: PEF 2014-2015

Identificador	41321	Estado	DISTRITO FEDERAL
Ticket	60083	Municipio	COYOACAN
Fecha de recorrido	20/03/2015 15:07	Colonia	el parque
Latitud	19.31120662	Calle	mar de la tranquilidad
Longitud	-99.13385245	Numero	
Device ID	IFE-Desktop v1.0	Distrito	
Partido	Partido de la Revolución Democrática	Cargo	Genérico
Candidato			
Otro Candidato			

Observaciones: propaganda institucional

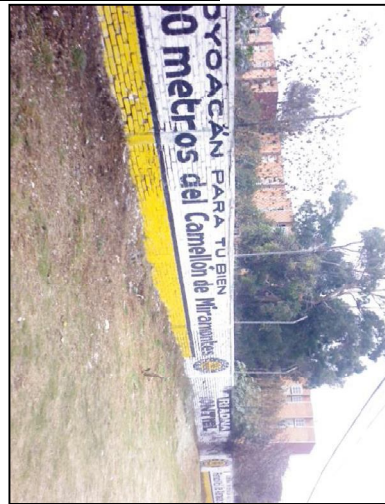

TIPO DE ANUNCIO

Muros

TAMAÑO

122 x 1.7



Sistema Integral de Monitoreo de Espectaculares

Reporte de recorrido

Del: 17/03/2015

Hasta: 22/03/2015

Usuario: exurveydf

Proceso: PEF 2014-2015

Identificador	41323	Estado	DISTRITO FEDERAL
Ticket	60083	Municipio	COYOACAN
Fecha de recorrido	20/03/2015 15:39	Colonia	
Latitud	19.31019687	Calle	calzada de las bombas
Longitud	-99.12765165	Numero	
Device ID	IFE-Desktop v1.0	Distrito	
Partido	Partido de la Revolución Democrática	Cargo	Genérico
Candidato			
Otro Candidato			

Observaciones: propaganda institucional



TIPO DE ANUNCIO

Muros

TAMAÑO

28 x 3

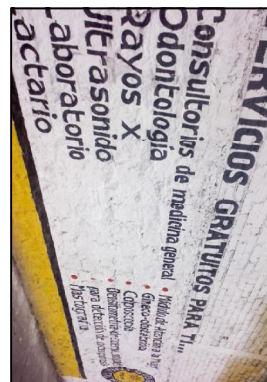

Sistema Integral de Monitoreo de Espectaculares
Reporte de recorrido

Del: 17/03/2015
Hasta: 22/03/2015
Usuario: exurveydf
Proceso: PEF 2014-2015

Identificador	41324	Estado	DISTRITO FEDERAL
Ticket	60083	Municipio	COYOACAN
Fecha de recorrido	20/03/2015 15:50	Colonia	
Latitud	19.31015711	Calle	calzada de las bombas
Longitud	-99.12772614	Numero	
Device ID	IFE-Desktop v1.0	Distrito	
Partido	Partido de la Revolución Democrática	Cargo	Genérico
Candidato			
Otro Candidato			

Observaciones: propaganda institucional

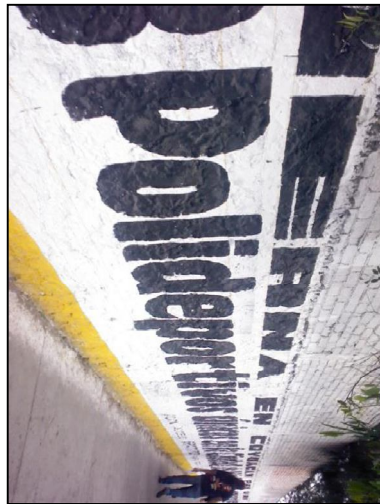
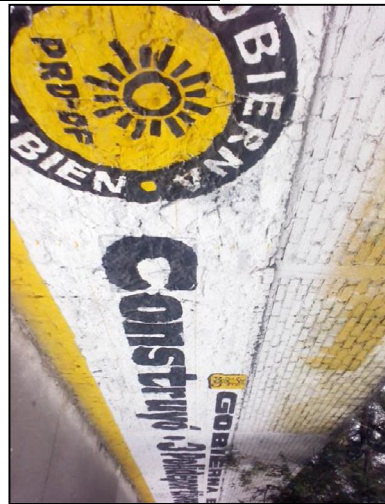

TIPO DE ANUNCIO

Muros

TAMAÑO

54 x 3

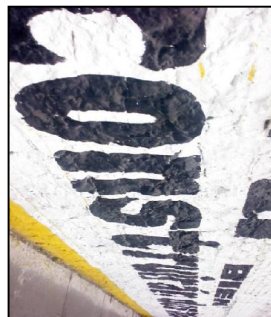

Sistema Integral de Monitoreo de Espectaculares
Reporte de recorrido

Del: 17/03/2015
Hasta: 22/03/2015
Usuario: exurveydf
Proceso: PEF 2014-2015

Identificador	41325	Estado	DISTRITO FEDERAL
Ticket	60083	Municipio	COYOACAN
Fecha de recorrido	20/03/2015 15:57	Colonia	
Latitud	19.3101965	Calle	calzada de las bombas
Longitud	-99.12779142	Numero	
Device ID	IFE-Desktop v1.0	Distrito	
Partido	Partido de la Revolución Democrática	Cargo	Genérico
Candidato			
Otro Candidato			

Observaciones: propaganda institucional



TIPO DE ANUNCIO

Muros

TAMAÑO

13 x 3



Sistema Integral de Monitoreo de Espectaculares

Reporte de recorrido

Del: 17/03/2015

Hasta: 22/03/2015

Usuario: exurveydf

Proceso: PEF 2014-2015

Identificador	41326	Estado	DISTRITO FEDERAL
Ticket	60083	Municipio	COYOACAN
Fecha de recorrido	20/03/2015 16:03	Colonia	fracc los girasoles
Latitud	19.31060478	Calle	av. de las bombas
Longitud	-99.12607354	Numero	
Device ID	IFE-Desktop v1.0	Distrito	
Partido	Partido de la Revolución Democrática	Cargo	Genérico
Candidato			
Otro Candidato			

Observaciones: propaganda institucional

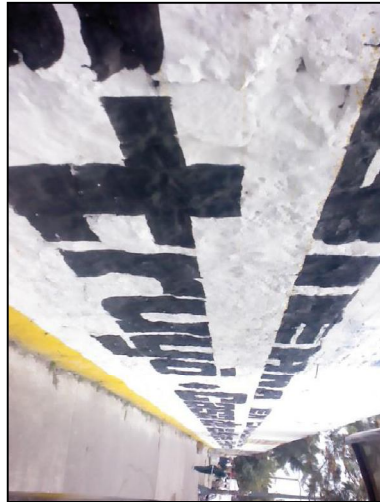

TIPO DE ANUNCIO

Muros

TAMAÑO

50 x 2.5

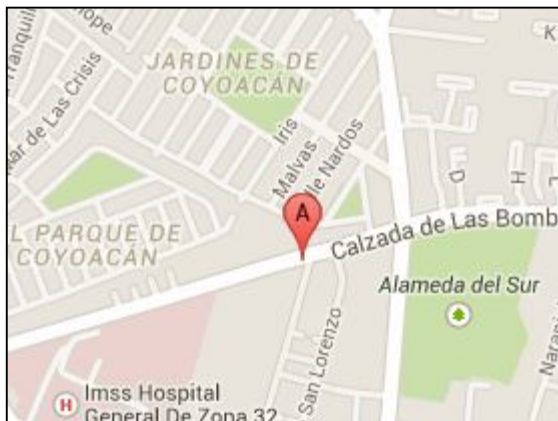
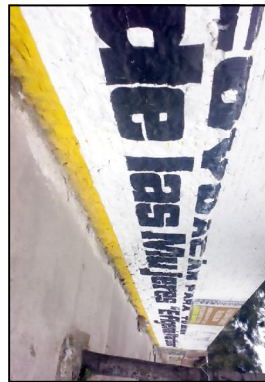

Sistema Integral de Monitoreo de Espectaculares
Reporte de recorrido

Del: 17/03/2015
Hasta: 22/03/2015
Usuario: exurveydf
Proceso: PEF 2014-2015

Identificador	41327	Estado	DISTRITO FEDERAL
Ticket	60083	Municipio	COYOACAN
Fecha de recorrido	20/03/2015 16:09	Colonia	fracc los girasoles
Latitud	19.31064765	Calle	rancho miradores
Longitud	-99.12603229	Numero	
Device ID	IFE-Desktop v1.0	Distrito	
Partido	Partido de la Revolución Democrática	Cargo	Genérico
Candidato			
Otro Candidato			

Observaciones: propaganda institucional



TIPO DE ANUNCIO

Muros

TAMAÑO

7 x 2.5



Sistema Integral de Monitoreo de Espectaculares
Reporte de recorrido

Del: 17/03/2015
Hasta: 22/03/2015
Usuario: exurveydf
Proceso: PEF 2014-2015

Identificador	41329	Estado	DISTRITO FEDERAL
Ticket	60083	Municipio	COYOACAN
Fecha de recorrido	20/03/2015 16:29	Colonia	alameda sur
Latitud	19.3111664	Calle	miramontes
Longitud	-99.12365676	Numero	
Device ID	IFE-Desktop v1.0	Distrito	
Partido	Partido de la Revolución Democrática	Cargo	Genérico
Candidato			
Otro Candidato			

Observaciones: propaganda institucional



TIPO DE ANUNCIO

Muros

TAMAÑO

6 x 2



Sistema Integral de Monitoreo de Espectaculares
Reporte de recorrido

Del: 17/03/2015
Hasta: 22/03/2015
Usuario: exurveydf
Proceso: PEF 2014-2015

Identificador	41330	Estado	DISTRITO FEDERAL
Ticket	60083	Municipio	COYOACAN
Fecha de recorrido	20/03/2015 16:35	Colonia	alameda sur
Latitud	19.31117469	Calle	las bombas
Longitud	-99.12366459	Numero	
Device ID	IFE-Desktop v1.0	Distrito	
Partido	Partido de la Revolución Democrática	Cargo	Genérico
Candidato			
Otro Candidato			

Observaciones: propaganda institucional



TIPO DE ANUNCIO

Muros

TAMAÑO

6 x 2



Sistema Integral de Monitoreo de Espectaculares
Reporte de recorrido

Del: 17/03/2015
Hasta: 22/03/2015
Usuario: exurveydf
Proceso: PEF 2014-2015

Identificador	41331	Estado	DISTRITO FEDERAL
Ticket	60083	Municipio	COYOACAN
Fecha de recorrido	20/03/2015 16:43	Colonia	alameda del sur
Latitud	19.31200834	Calle	las bombas
Longitud	-99.11818809	Numero	
Device ID	IFE-Desktop v1.0	Distrito	
Partido	Partido de la Revolución Democrática	Cargo	Genérico
Candidato			
Otro Candidato			

Observaciones: propaganda institucional



TIPO DE ANUNCIO

Muros

TAMAÑO

9 x 2



Sistema Integral de Monitoreo de Espectaculares
Reporte de recorrido

Del: 17/03/2015
Hasta: 22/03/2015
Usuario: exurveydf
Proceso: PEF 2014-2015

Identificador	41332	Estado	DISTRITO FEDERAL
Ticket	60083	Municipio	COYOACAN
Fecha de recorrido	20/03/2015 16:50	Colonia	alianza popular revolucionaria
Latitud	19.31229935	Calle	las bombas
Longitud	-99.11830802	Numero	
Device ID	IFE-Desktop v1.0	Distrito	
Partido	Partido de la Revolución Democrática	Cargo	Genérico
Candidato			
Otro Candidato			

Observaciones: propaganda institucional

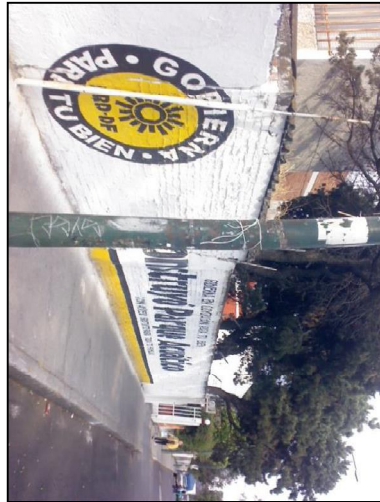

TIPO DE ANUNCIO

Muros

TAMAÑO

15 x 1.8



Sistema Integral de Monitoreo de Espectaculares
Reporte de recorrido

Del: 17/03/2015
Hasta: 22/03/2015
Usuario: exurveydf
Proceso: PEF 2014-2015

Identificador	41334	Estado	DISTRITO FEDERAL
Ticket	60083	Municipio	COYOACAN
Fecha de recorrido	20/03/2015 17:09	Colonia	fraccionamiento santa cecilia
Latitud	19.31113755	Calle	las bombas
Longitud	-99.11241184	Numero	
Device ID	IFE-Desktop v1.0	Distrito	
Partido	Partido de la Revolución Democrática	Cargo	Genérico
Candidato			
Otro Candidato			

Observaciones: propaganda institucional

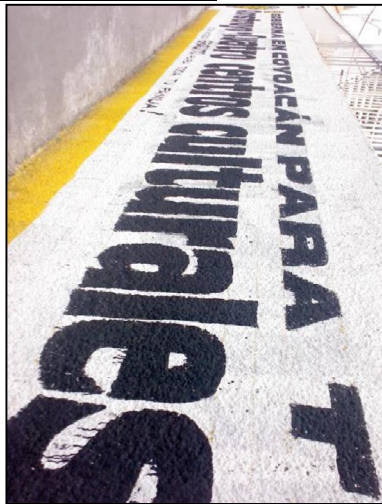

TIPO DE ANUNCIO

Muros

TAMAÑO

19 x 3





Sistema Integral de Monitoreo de Espectaculares

Reporte de recorrido

Del: 17/03/2015
Hasta: 22/03/2015
Usuario: exurveydf
Proceso: PEF 2014-2015

Identificador	41335	Estado	DISTRITO FEDERAL
Ticket	60083	Municipio	COYOACAN
Fecha de recorrido	20/03/2015 17:17	Colonia	fraccionamiento santa cecilia
		Calle	las bombas
Latitud	19.3111603	Numero	
Longitud	-99.11263248	Distrito	
Device ID	IFE-Desktop v1.0		
Partido	Partido del Trabajo	Cargo	Genérico
Candidato			
Otro Candidato			

Observaciones: propaganda institucional



TIPO DE ANUNCIO

Muros

TAMAÑO

25 x 3

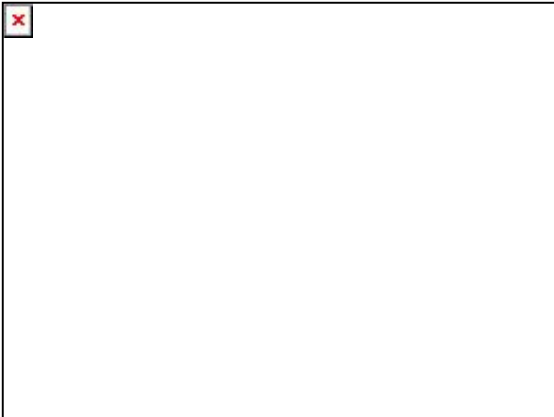

Sistema Integral de Monitoreo de Espectaculares
Reporte de recorrido

Del: 17/03/2015
Hasta: 22/03/2015
Usuario: exurveydf
Proceso: PEF 2014-2015

Identificador	41337	Estado	DISTRITO FEDERAL
Ticket	60083	Municipio	COYOACAN
Fecha de recorrido	20/03/2015 18:31	Colonia	parque san andres
Latitud	19.34232822	Calle	miguel angel de quevedo
Longitud	-99.14511295	Numero	
Device ID	IFE-Desktop v1.0	Distrito	
Partido	Partido de la Revolución Democrática	Cargo	Genérico
Candidato			
Otro Candidato			

Observaciones: propaganda institucional

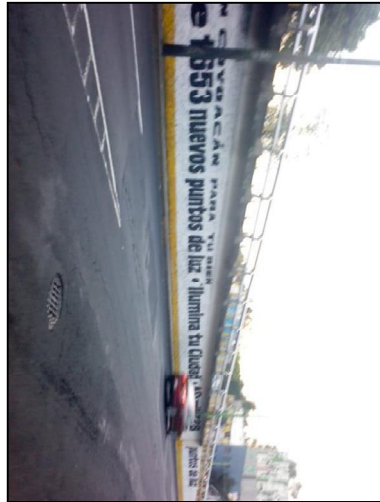
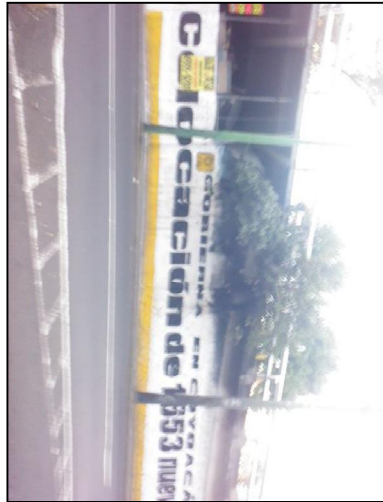

TIPO DE ANUNCIO

Muros

TAMAÑO

65 x 3

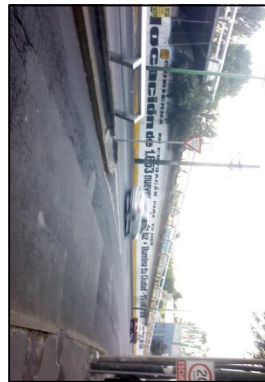



Sistema Integral de Monitoreo de Espectaculares

Reporte de recorrido

Del: 17/03/2015
Hasta: 22/03/2015
Usuario: exurveydf
Proceso: PEF 2014-2015

Identificador	41338	Estado	DISTRITO FEDERAL
Ticket	60083	Municipio	COYOACAN
Fecha de recorrido	20/03/2015 18:38	Colonia	parque san andres
		Calle	miguel angel de quevedo
		Numero	
Latitud	19.34235091	Distrito	
Longitud	-99.14511312		
Device ID	IFE-Desktop v1.0		
Partido	Partido de la Revolución Democrática	Cargo	Genérico
Candidato			
Otro Candidato			

Observaciones: propaganda institucional

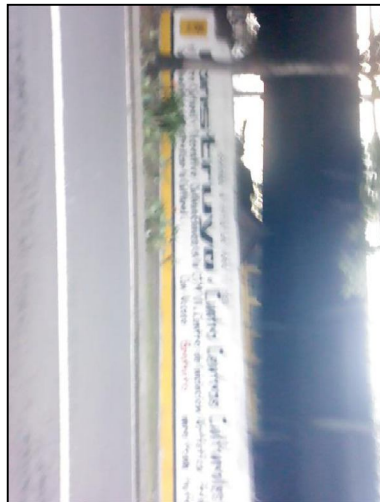
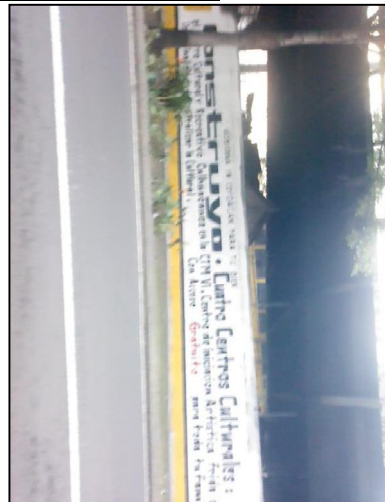

TIPO DE ANUNCIO

Muros

TAMAÑO

25 x 3





Sistema Integral de Monitoreo de Espectaculares

Reporte de recorrido

Del: 17/03/2015
Hasta: 22/03/2015
Usuario: exurveydf
Proceso: PEF 2014-2015

Identificador	41339	Estado	DISTRITO FEDERAL
Ticket	60083	Municipio	COYOACAN
Fecha de recorrido	20/03/2015 18:44	Colonia	parque san andres
		Calle	miguel angel de quevedo
Latitud	19.34243484	Numero	
Longitud	-99.14504309	Distrito	
Device ID	IFE-Desktop v1.0		
Partido	Partido de la Revolución Democrática	Cargo	Genérico
Candidato			
Otro Candidato			

Observaciones: propaganda institucional



TIPO DE ANUNCIO

Muros

TAMAÑO

40 x 3



Sistema Integral de Monitoreo de Espectaculares
Reporte de recorrido

Del: 17/03/2015
Hasta: 22/03/2015
Usuario: exurveydf
Proceso: PEF 2014-2015

Identificador	41340	Estado	DISTRITO FEDERAL
Ticket	60089	Municipio	GUSTAVO A. MADERO
Fecha de recorrido	17/03/2015 12:02	Colonia	TABLAS DE SAN AGUSTIN
Latitud	19.46518199	Calle	NORTE 54-A
Longitud	-99.11557422	Numero	SN
Device ID	IFE-Desktop v1.0	Distrito	
Partido	Partido de la Revolución Democrática	Cargo	Genérico
Candidato			
Otro Candidato			

Observaciones: VICTOR HUGO LOBO PRECANDIDATO A JEFE DELEGACIONAL EN GUSTAVO A MADERO

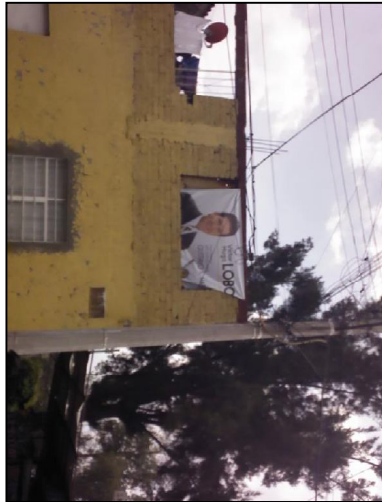

TIPO DE ANUNCIO

Mantas

TAMAÑO

2 x 1.5



Sistema Integral de Monitoreo de Espectaculares
Reporte de recorrido

Del: 17/03/2015
Hasta: 22/03/2015
Usuario: exurveydf
Proceso: PEF 2014-2015

Identificador	41341	Estado	DISTRITO FEDERAL
Ticket	60089	Municipio	GUSTAVO A. MADERO
Fecha de recorrido	17/03/2015 12:11	Colonia	TABLAS DE SAN AGUSTIN
Latitud	19.464947	Calle	ANGEL ALBINO CORZO
Longitud	-99.1152384	Numero	SN
Device ID	IFE-Desktop v1.0	Distrito	
Partido	Partido de la Revolución Democrática	Cargo	Genérico
Candidato			
Otro Candidato			

Observaciones: VICTOR HUGO LOBO PRECANDIDATO A JEFE DELEGACIONAL EN GUSTAVO A MADERO



TIPO DE ANUNCIO

Mantas

TAMAÑO

2 x 1.6



Sistema Integral de Monitoreo de Espectaculares

Reporte de recorrido

Del: 17/03/2015

Hasta: 22/03/2015

Usuario: exurveydf

Proceso: PEF 2014-2015

Identificador	41342	Estado	DISTRITO FEDERAL
Ticket	60089	Municipio	GUSTAVO A. MADERO
Fecha de recorrido	17/03/2015 12:38	Colonia	PUEBLO SAN JUAN DE ARAGON
Latitud	19.46768102	Calle	EJE 5 NORTE SAN JUAN DE ARAGON
Longitud	-99.08046807	Numero	SN
Device ID	IFE-Desktop v1.0	Distrito	
Partido	Partido de la Revolución Democrática	Cargo	Genérico
Candidato			
Otro Candidato			

Observaciones: JANE CARLO LOZANO PRECANDIDATO A DIPUTADO LOCAL DISTRITO VI

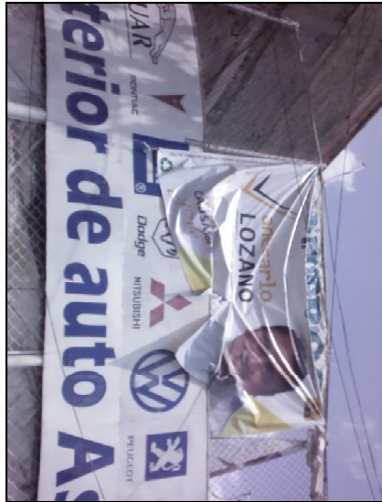

TIPO DE ANUNCIO

Mantas

TAMAÑO

3 x 2.5



Sistema Integral de Monitoreo de Espectaculares
Reporte de recorrido

Del: 17/03/2015
Hasta: 22/03/2015
Usuario: exurveydf
Proceso: PEF 2014-2015

Identificador	41343	Estado	DISTRITO FEDERAL
Ticket	60089	Municipio	GUSTAVO A. MADERO
Fecha de recorrido	17/03/2015 12:47	Colonia	PUEBLO SAN JUAN DE ARAGON
Latitud	19.46765946	Calle	EJE 5 NORTE SAN JUAN DE ARAGON
Longitud	-99.08048212	Numero	SN
Device ID	IFE-Desktop v1.0	Distrito	
Partido	Partido de la Revolución Democrática	Cargo	Genérico Federal
Candidato			
Otro Candidato	HUGO OTILIO DELGADILLO		

Observaciones: PRECANDIDATO A DIPUTADO FEDERAL DISTRITO VII



TIPO DE ANUNCIO

Mantas

TAMAÑO

2 x 1



Sistema Integral de Monitoreo de Espectaculares
Reporte de recorrido

Del: 17/03/2015
Hasta: 22/03/2015
Usuario: exurveydf
Proceso: PEF 2014-2015

Identificador	41344	Estado	DISTRITO FEDERAL
Ticket	60089	Municipio	GUSTAVO A. MADERO
Fecha de recorrido	17/03/2015 12:59	Colonia	INDECO
Latitud	19.47443698	Calle	AND LEOPARDO
Longitud	-99.08851804	Numero	SN
Device ID	IFE-Desktop v1.0	Distrito	
Partido	Partido de la Revolución Democrática	Cargo	Genérico
Candidato			
Otro Candidato			

Observaciones: JANECARLO LOZANO PRECANDIDATO A DIPUTADO LOCAL DISTRITO VI



TIPO DE ANUNCIO

Mantas

TAMAÑO

3 x 2



Sistema Integral de Monitoreo de Espectaculares
Reporte de recorrido

Del: 17/03/2015
Hasta: 22/03/2015
Usuario: exurveydf
Proceso: PEF 2014-2015

Identificador	41345	Estado	DISTRITO FEDERAL
Ticket	60089	Municipio	GUSTAVO A. MADERO
Fecha de recorrido	17/03/2015 13:06	Colonia	EL OLIVO
Latitud	19.4741241	Calle	AV SAN JUAN DE ARAGON
Longitud	-99.08807234	Numero	684
Device ID	IFE-Desktop v1.0	Distrito	
Partido	Partido de la Revolución Democrática	Cargo	Genérico
Candidato			
Otro Candidato			

Observaciones: JANECARLO LOZANO PRECANDIDATO A DIPUTADO LOCAL DISTRITO VI

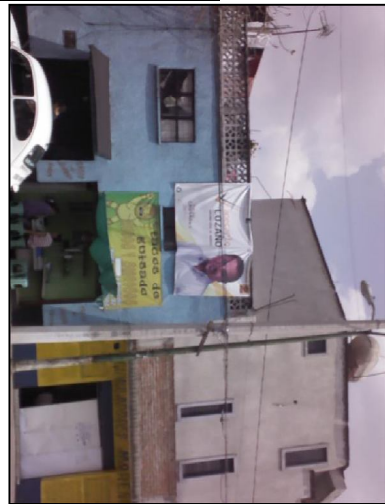

TIPO DE ANUNCIO

Mantas

TAMAÑO

3 x 2





Sistema Integral de Monitoreo de Espectaculares

Reporte de recorrido

Del: 17/03/2015
Hasta: 22/03/2015
Usuario: exurveydf
Proceso: PEF 2014-2015

Identificador	41347	Estado	DISTRITO FEDERAL
Ticket	60089	Municipio	GUSTAVO A. MADERO
Fecha de recorrido	17/03/2015 13:50	Colonia	CONSTITUCION DE LA REPUBLICA
Latitud	19.48220439	Calle	AV EDUARDO MOLINA
Longitud	-99.09688397	Numero	7302
Device ID	IFE-Desktop v1.0	Distrito	
Partido	Partido de la Revolución Democrática	Cargo	Genérico
Candidato			
Otro Candidato			

Observaciones: JHONATHAN JARDINES PRECANDIDATO A DIPUTADO LOCAL



TIPO DE ANUNCIO

Mantas

TAMAÑO

3 x 2.5



Sistema Integral de Monitoreo de Espectaculares
Reporte de recorrido

Del: 17/03/2015
Hasta: 22/03/2015
Usuario: exurveydf
Proceso: PEF 2014-2015

Identificador	41348	Estado	DISTRITO FEDERAL
Ticket	60095	Municipio	MIGUEL HIDALGO
Fecha de recorrido	18/03/2015 11:13	Colonia	AMERICA
Latitud	19.40349572	Calle	CAMINO DE LOS TOROS
Longitud	-99.20070361	Numero	89
Device ID	IFE-Desktop v1.0	Distrito	
Partido	Partido de la Revolución Democrática	Cargo	Genérico
Candidato			
Otro Candidato			

Observaciones: PATRICIA YUN PRECADIDATA A DIPUTADA LOCAL DISTRITO 13



TIPO DE ANUNCIO

Mantas

TAMAÑO

1.5 x 1





Sistema Integral de Monitoreo de Espectaculares

Reporte de recorrido

Del: 17/03/2015
Hasta: 22/03/2015
Usuario: exurveydf
Proceso: PEF 2014-2015

Identificador	41357	Estado	DISTRITO FEDERAL
Ticket	60101	Municipio	CUAJIMALPA DE MORELOS
Fecha de recorrido	19/03/2015 11:58	Colonia	CUAJIMALPA
Latitud	19.35648593	Calle	AV VERACRUZ
Longitud	-99.29761937	Numero	12
Device ID	IFE-Desktop v1.0	Distrito	
Partido	Partido de la Revolución Democrática	Cargo	Genérico
Candidato			
Otro Candidato			

Observaciones: PROPAGANDA DEL PARTIDO



TIPO DE ANUNCIO

Mantas

TAMAÑO

3 x 2

X

Sistema Integral de Monitoreo de Espectaculares
Reporte de recorrido

Del: 17/03/2015
Hasta: 22/03/2015
Usuario: exurveydf
Proceso: PEF 2014-2015

Identificador	41359	Estado	DISTRITO FEDERAL
Ticket	60101	Municipio	ALVARO OBREGON
Fecha de recorrido	19/03/2015 13:15	Colonia	TLACUITLAPA
Latitud	19.35615714	Calle	AV CENTENARIO
Longitud	-99.24024235	Numero	MZ 1-009
Device ID	IFE-Desktop v1.0	Distrito	
Partido	Partido de la Revolución Democrática	Cargo	Genérico
Candidato			
Otro Candidato			

Observaciones: PROPAGANDA DEL PARTIDO



TIPO DE ANUNCIO

Muros

TAMAÑO

15 x 10



Sistema Integral de Monitoreo de Espectaculares
Reporte de recorrido

Del: 17/03/2015
Hasta: 22/03/2015
Usuario: exurveydf
Proceso: PEF 2014-2015

Identificador	41361	Estado	DISTRITO FEDERAL
Ticket	60101	Municipio	ALVARO OBREGON
Fecha de recorrido	19/03/2015 13:30	Colonia	TLALCUITALPAN
Latitud	19.35608915	Calle	AV CENTENARIO
Longitud	-99.24031395	Numero	2000
Device ID	IFE-Desktop v1.0	Distrito	
Partido	Partido de la Revolución Democrática	Cargo	Genérico
Candidato			
Otro Candidato			

Observaciones: PROPAGANDA DEL PARTIDO

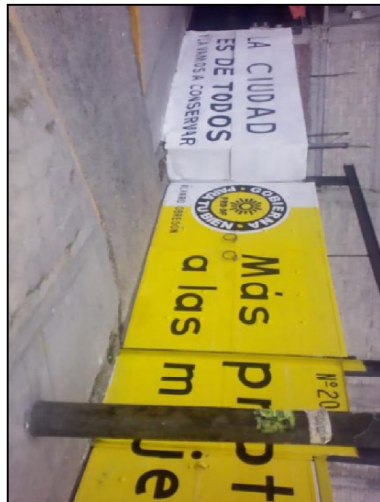
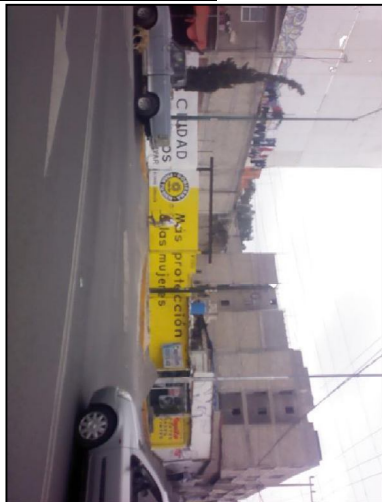

TIPO DE ANUNCIO

Muros

TAMAÑO

15 x 2





Sistema Integral de Monitoreo de Espectaculares

Reporte de recorrido

Del: 17/03/2015
Hasta: 22/03/2015
Usuario: exurveydf
Proceso: PEF 2014-2015

Identificador	41362	Estado	DISTRITO FEDERAL
Ticket	60101	Municipio	ALVARO OBREGON
Fecha de recorrido	19/03/2015 13:39	Colonia	2DO REACOMODO DE TLACUITLAPA
Latitud	19.35597655	Calle	AV CENTENARIO
Longitud	-99.23812949	Numero	1553 B
Device ID	IFE-Desktop v1.0	Distrito	
Partido	Partido de la Revolución Democrática	Cargo	Genérico
Candidato			
Otro Candidato			

Observaciones: PROPAGANDA DEL PARTIDO

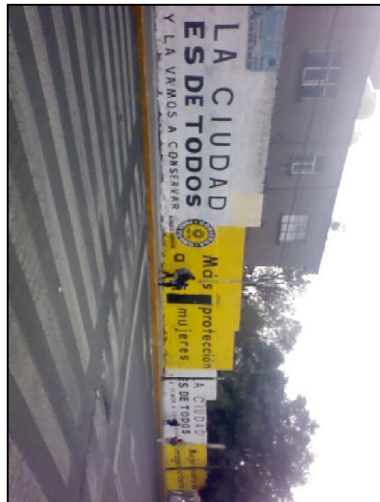

TIPO DE ANUNCIO

Muros

TAMAÑO

35 x 4



Sistema Integral de Monitoreo de Espectaculares
Reporte de recorrido

Del: 17/03/2015
Hasta: 22/03/2015
Usuario: exurveydf
Proceso: PEF 2014-2015

Identificador	41363	Estado	DISTRITO FEDERAL
Ticket	60101	Municipio	ALVARO OBREGON
Fecha de recorrido	19/03/2015 13:49	Colonia	VALENTIN GOMEZ FARIAS
Latitud	19.3574053	Calle	AV CENTENARIO
Longitud	-99.23539538	Numero	MZ 1-008
Device ID	IFE-Desktop v1.0	Distrito	
Partido	Partido de la Revolución Democrática	Cargo	Genérico
Candidato			
Otro Candidato			

Observaciones: PROPAGANDA DEL PARTIDO



TIPO DE ANUNCIO

Muros

TAMAÑO

14 x 2.5



Sistema Integral de Monitoreo de Espectaculares
Reporte de recorrido

Del: 17/03/2015
Hasta: 22/03/2015
Usuario: exurveydf
Proceso: PEF 2014-2015

Identificador	41364	Estado	DISTRITO FEDERAL
Ticket	60107	Municipio	IZTACALCO
Fecha de recorrido	20/03/2015 11:24	Colonia	MILITAR MARTE
Latitud	19.38074681	Calle	ANDRES MOLINA ENRIQUEZ
Longitud	-99.12934645	Numero	SN
Device ID	IFE-Desktop v1.0	Distrito	
Partido	Partido de la Revolución Democrática	Cargo	Genérico
Candidato			
Otro Candidato			

Observaciones: 56 PENDONES CON PROPAGANDA DEL PARTIDO



TIPO DE ANUNCIO

Carteleras

TAMAÑO

0.7 x 1



Sistema Integral de Monitoreo de Espectaculares
Reporte de recorrido

Del: 17/03/2015
Hasta: 22/03/2015
Usuario: exurveydf
Proceso: PEF 2014-2015

Identificador	41365	Estado	DISTRITO FEDERAL
Ticket	60107	Municipio	IZTACALCO
Fecha de recorrido	20/03/2015 11:45	Colonia	BARRIO SAN PEDRO
Latitud	19.39439527	Calle	ANDRES MOLINA ENRIQUEZ
Longitud	-99.12925831	Numero	SN
Device ID	IFE-Desktop v1.0	Distrito	
Partido	Partido de la Revolución Democrática	Cargo	Genérico
Candidato			
Otro Candidato			

Observaciones: PROPAGANDA DEL PARTIDO

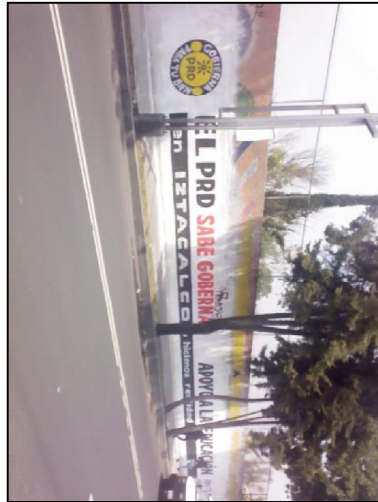

TIPO DE ANUNCIO

Muros

TAMAÑO

28 x 2



Sistema Integral de Monitoreo de Espectaculares
Reporte de recorrido

Del: 17/03/2015
Hasta: 22/03/2015
Usuario: exurveydf
Proceso: PEF 2014-2015

Identificador	41366	Estado	DISTRITO FEDERAL
Ticket	60107	Municipio	IZTACALCO
Fecha de recorrido	20/03/2015 12:01	Colonia	BARRIO SAN PEDRO
Latitud	19.39385097	Calle	ANDRES MOLINA ENRIQUEZ
Longitud	-99.12933707	Numero	SN
Device ID	IFE-Desktop v1.0	Distrito	
Partido	Partido de la Revolución Democrática	Cargo	Genérico
Candidato			
Otro Candidato			

Observaciones: PROPAGANDA DEL PARTIDO



TIPO DE ANUNCIO

Muros

TAMAÑO

18 x 2



Sistema Integral de Monitoreo de Espectaculares
Reporte de recorrido

Del: 17/03/2015
Hasta: 22/03/2015
Usuario: exurveydf
Proceso: PEF 2014-2015

Identificador	41367	Estado	DISTRITO FEDERAL
Ticket	60107	Municipio	IZTACALCO
Fecha de recorrido	20/03/2015 12:30	Colonia	TLAZINTLA
Latitud	19.39793315	Calle	EJE 3 OTE FRANCISCO DEL PASO Y TRONCOSO
Longitud	-99.11329123	Numero	SN
Device ID	IFE-Desktop v1.0	Distrito	
Partido	Partido de la Revolución Democrática	Cargo	Genérico
Candidato			
Otro Candidato			

Observaciones: 15 PENDONES DE PROPAGANDA DEL PARTIDO



TIPO DE ANUNCIO

Carteleras

TAMAÑO

0.7 x 1



Sistema Integral de Monitoreo de Espectaculares
Reporte de recorrido

Del: 17/03/2015
Hasta: 22/03/2015
Usuario: exurveydf
Proceso: PEF 2014-2015

Identificador	41368	Estado	DISTRITO FEDERAL
Ticket	60107	Municipio	IZTACALCO
Fecha de recorrido	20/03/2015 12:51	Colonia	INPI PICOS
Latitud	19.38787913	Calle	RIO CHURUBUSCO
Longitud	-99.10072159	Numero	SN
Device ID	IFE-Desktop v1.0	Distrito	
Partido	Partido de la Revolución Democrática	Cargo	Genérico
Candidato			
Otro Candidato			

Observaciones: 45 PENDONES DE PROPAGANDA DEL PARTIDO



TIPO DE ANUNCIO

Cartelera

TAMAÑO

0.7 x 1





Sistema Integral de Monitoreo de Espectaculares

Reporte de recorrido

Del: 17/03/2015
Hasta: 22/03/2015
Usuario: exurveydf
Proceso: PEF 2014-2015

Identificador	41369	Estado	DISTRITO FEDERAL
Ticket	60107	Municipio	IZTACALCO
Fecha de recorrido	20/03/2015 13:08	Colonia	CARLOS ZAPATA VELA
Latitud	19.38404958	Calle	CANAL DE TEZONTLE
Longitud	-99.09349776	Numero	SN
Device ID	IFE-Desktop v1.0	Distrito	
Partido	Partido de la Revolución Democrática	Cargo	Genérico
Candidato			
Otro Candidato			

Observaciones: 46 PENDONES EN TRAMO RIO CHURUBUSCO Y CANAL RIO CHURUBUSCO



TIPO DE ANUNCIO

Carteleras

TAMAÑO

0.7 x 1



Sistema Integral de Monitoreo de Espectaculares
Reporte de recorrido

Del: 17/03/2015
Hasta: 22/03/2015
Usuario: exurveydf
Proceso: PEF 2014-2015

Identificador	41370	Estado	DISTRITO FEDERAL
Ticket	60107	Municipio	IZTACALCO
Fecha de recorrido	20/03/2015 13:32	Colonia	MILITAR MARTE
Latitud	19.38128879	Calle	EJE 5 PLAYA VILLA DEL MAR
Longitud	-99.12881043	Numero	SN
Device ID	IFE-Desktop v1.0	Distrito	
Partido	Partido de la Revolución Democrática	Cargo	Genérico
Candidato			
Otro Candidato			

Observaciones: 18 PENDONES DE PROPAGANDA DEL PARTIDO



TIPO DE ANUNCIO

Carteleras

TAMAÑO

0.7 x 1



Sistema Integral de Monitoreo de Espectaculares
Reporte de recorrido

Del: 17/03/2015
Hasta: 22/03/2015
Usuario: exurveydf
Proceso: PEF 2014-2015

Identificador	41371	Estado	DISTRITO FEDERAL
Ticket	60107	Municipio	IZTACALCO
Fecha de recorrido	20/03/2015 13:49	Colonia	CAMPAMENTO 2 DE OCTUBRE
Latitud	19.38544201	Calle	CALZ DE LA VIGA
Longitud	-99.12220744	Numero	996 A
Device ID	IFE-Desktop v1.0	Distrito	
Partido	Partido de la Revolución Democrática	Cargo	Genérico
Candidato			
Otro Candidato			

Observaciones: CARLOS ESTRADA PRECANDIDATO A JEFE DELEGACIONAL EN IZTACALCO



TIPO DE ANUNCIO

Cartelera

TAMAÑO

0.4 x 0.8



Sistema Integral de Monitoreo de Espectaculares

Reporte de recorrido

Del: 17/03/2015

Hasta: 22/03/2015

Usuario: exurveydf

Proceso: PEF 2014-2015

Identificador	41372	Estado	DISTRITO FEDERAL
Ticket	60107	Municipio	IZTACALCO
Fecha de recorrido	20/03/2015 14:04	Colonia	CAMPAMENTO 2 DE OCTUBRE
Latitud	19.38773438	Calle	CALZ DE LA VIGA
Longitud	-99.12202248	Numero	SN
Device ID	IFE-Desktop v1.0	Distrito	
Partido	Partido de la Revolución Democrática	Cargo	Genérico
Candidato			
Otro Candidato			

Observaciones: PROPAGANDA DEL PARTIDO

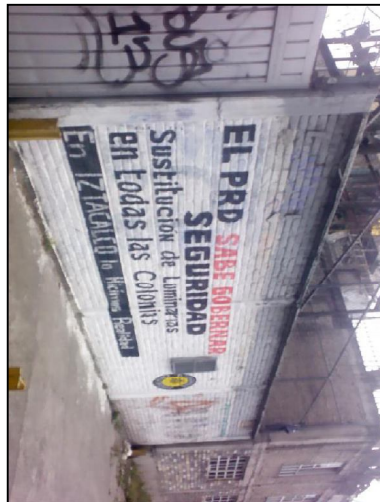

TIPO DE ANUNCIO

Muros

TAMAÑO

4 x 2



Sistema Integral de Monitoreo de Espectaculares
Reporte de recorrido

Del: 17/03/2015
Hasta: 22/03/2015
Usuario: exurveydf
Proceso: PEF 2014-2015

Identificador	41373	Estado	DISTRITO FEDERAL
Ticket	60107	Municipio	IZTACALCO
Fecha de recorrido	20/03/2015 14:11	Colonia	BARRIO SANTIAGO SUR
Latitud	19.38730149	Calle	CALZ DE LA VIGA
Longitud	-99.12231225	Numero	SN
Device ID	IFE-Desktop v1.0	Distrito	
Partido	Partido de la Revolución Democrática	Cargo	Genérico
Candidato			
Otro Candidato			

Observaciones: PROPAGANDA DEL PARTIDO



TIPO DE ANUNCIO

Muros

TAMAÑO

7 x 2



Sistema Integral de Monitoreo de Espectaculares
Reporte de recorrido

Del: 17/03/2015
Hasta: 22/03/2015
Usuario: exurveydf
Proceso: PEF 2014-2015

Identificador	41374	Estado	DISTRITO FEDERAL
Ticket	60107	Municipio	IZTACALCO
Fecha de recorrido	20/03/2015 14:22	Colonia	BARRIO DE ZAPOTLA
Latitud	19.3914759	Calle	CALZ DE LA VIGA
Longitud	-99.12217912	Numero	SN
Device ID	IFE-Desktop v1.0	Distrito	
Partido	Partido de la Revolución Democrática	Cargo	Genérico
Candidato			
Otro Candidato			

Observaciones: PROPAGANDA DEL BIEN



TIPO DE ANUNCIO

Muros

TAMAÑO

11 x 2



Sistema Integral de Monitoreo de Espectaculares
Reporte de recorrido

Del: 17/03/2015
Hasta: 22/03/2015
Usuario: exurveydf
Proceso: PEF 2014-2015

Identificador	41375	Estado	DISTRITO FEDERAL
Ticket	60107	Municipio	IZTACALCO
Fecha de recorrido	20/03/2015 14:29	Colonia	BARRIO SANTIAGO NORTE
Latitud	19.39148211	Calle	CALZ DE LA VIGA
Longitud	-99.12238132	Numero	811
Device ID	IFE-Desktop v1.0	Distrito	
Partido	Partido de la Revolución Democrática	Cargo	Genérico
Candidato			
Otro Candidato			

Observaciones: DANIEL ORDONEZ PRECANDIDATO



TIPO DE ANUNCIO

Mantas

TAMAÑO

3 x 2



Sistema Integral de Monitoreo de Espectaculares
Reporte de recorrido

Del: 17/03/2015
Hasta: 22/03/2015
Usuario: exurveydf
Proceso: PEF 2014-2015

Identificador	41376	Estado	DISTRITO FEDERAL
Ticket	60107	Municipio	IZTACALCO
Fecha de recorrido	20/03/2015 14:43	Colonia	NUEVA SANTA ANITA
Latitud	19.39879644	Calle	SANTA ANITA
Longitud	-99.1242468	Numero	SN
Device ID	IFE-Desktop v1.0	Distrito	
Partido	Partido de la Revolución Democrática	Cargo	Genérico
Candidato			
Otro Candidato			

Observaciones: DANIEL ORDONEZ PRECANDIDATO



TIPO DE ANUNCIO

Muros

TAMAÑO

22 x 2.5



Sistema Integral de Monitoreo de Espectaculares
Reporte de recorrido

Del: 17/03/2015
Hasta: 22/03/2015
Usuario: exurveydf
Proceso: PEF 2014-2015

Identificador	41377	Estado	DISTRITO FEDERAL
Ticket	60107	Municipio	IZTACALCO
Fecha de recorrido	20/03/2015 14:54	Colonia	ZAPOTLA
Latitud	19.40358211	Calle	CALZ DE LA VIGA
Longitud	-99.12536992	Numero	SN
Device ID	IFE-Desktop v1.0	Distrito	
Partido	Partido de la Revolución Democrática	Cargo	Genérico
Candidato			
Otro Candidato			

Observaciones: 135 PENDONES DE PROPAGANDA DEL PARTIDO



TIPO DE ANUNCIO

Carteleras

TAMAÑO

0.7 x 1



Sistema Integral de Monitoreo de Espectaculares
Reporte de recorrido

Del: 17/03/2015
Hasta: 22/03/2015
Usuario: exurveydf
Proceso: PEF 2014-2015

Identificador	41378	Estado	DISTRITO FEDERAL
Ticket	60113	Municipio	TLALPAN
Fecha de recorrido	21/03/2015 11:17	Colonia	PEDREGAL
Latitud	19.29497582	Calle	AV PICACHO AJUSCO
Longitud	-99.21522298	Numero	SN
Device ID	IFE-Desktop v1.0	Distrito	
Partido	Partido de la Revolución Democrática	Cargo	Genérico
Candidato			
Otro Candidato			

Observaciones: PROPAGANDA DEL PARTIDO

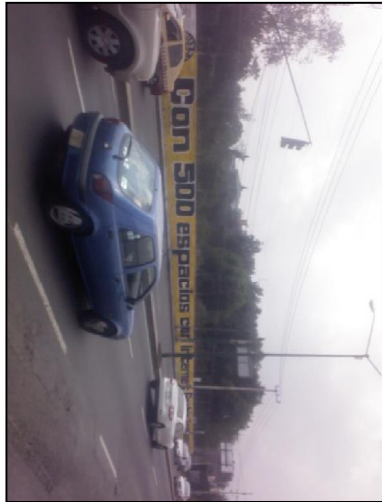

TIPO DE ANUNCIO

Muros

TAMAÑO

100 x 2



Sistema Integral de Monitoreo de Espectaculares
Reporte de recorrido

Del: 17/03/2015
Hasta: 22/03/2015
Usuario: exurveydf
Proceso: PEF 2014-2015

Identificador	41380	Estado	DISTRITO FEDERAL
Ticket	60113	Municipio	TLALPAN
Fecha de recorrido	21/03/2015 11:43	Colonia	HEROES DE PADIERNA
Latitud	19.28913395	Calle	TIZIMIN
Longitud	-99.22171343	Numero	SN
Device ID	IFE-Desktop v1.0	Distrito	
Partido	Partido de la Revolución Democrática	Cargo	Genérico
Candidato			
Otro Candidato			

Observaciones: XOCHITL BRAVO ESPINOZA PRECANDIDATA A DIPUTADA FEDERAL DISTRITO 14

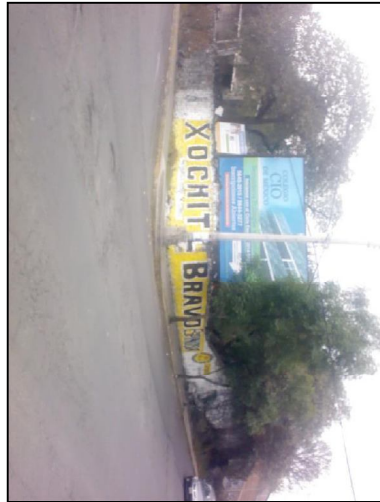

TIPO DE ANUNCIO

Muros

TAMAÑO

18 x 1.7



Sistema Integral de Monitoreo de Espectaculares
Reporte de recorrido

Del: 17/03/2015
Hasta: 22/03/2015
Usuario: exurveydf
Proceso: PEF 2014-2015

Identificador	41382	Estado	DISTRITO FEDERAL
Ticket	60113	Municipio	TLALPAN
Fecha de recorrido	21/03/2015 12:10	Colonia	HEROES DE PADIERNA
Latitud	19.28355158	Calle	TEKAL
Longitud	-99.22200539	Numero	SN
Device ID	IFE-Desktop v1.0	Distrito	
Partido	Partido de la Revolución Democrática	Cargo	Genérico
Candidato			
Otro Candidato			

Observaciones: HIGINIO CHAVEZ GARCIA PRECANDIDATO A DIPUTADO LOCAL DISTRITO 37

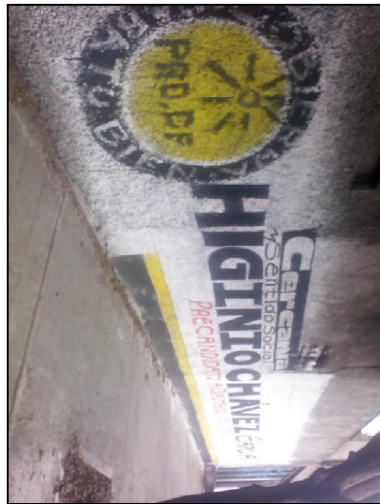

TIPO DE ANUNCIO

Muros

TAMAÑO

12 x 2



Sistema Integral de Monitoreo de Espectaculares
Reporte de recorrido

Del: 17/03/2015
Hasta: 22/03/2015
Usuario: exurveydf
Proceso: PEF 2014-2015

Identificador	41383	Estado	DISTRITO FEDERAL
Ticket	60113	Municipio	TLALPAN
Fecha de recorrido	21/03/2015 12:18	Colonia	HEROES DE PADIERNA
Latitud	19.28371977	Calle	TEKAL
Longitud	-99.21952601	Numero	322 LT-2
Device ID	IFE-Desktop v1.0	Distrito	
Partido	Partido de la Revolución Democrática	Cargo	Genérico
Candidato			
Otro Candidato			

Observaciones: CLAUDIA SHEINBAUM PRECANDIDATA A JEFA DELEGACIONAL EN TLALPAN



TIPO DE ANUNCIO

Mantas

TAMAÑO

1 x 1.5





Sistema Integral de Monitoreo de Espectaculares

Reporte de recorrido

Del: 17/03/2015
Hasta: 22/03/2015
Usuario: exurveydf
Proceso: PEF 2014-2015

Identificador	41386	Estado	DISTRITO FEDERAL
Ticket	60113	Municipio	TLALPAN
Fecha de recorrido	21/03/2015 13:00	Colonia	AMPLIACION MIGUEL HIDALGO
Latitud	19.28461346	Calle	JESUS LEUCONA
Longitud	-99.19970683	Numero	SN
Device ID	IFE-Desktop v1.0	Distrito	
Partido	Partido de la Revolución Democrática	Cargo	Genérico
Candidato			
Otro Candidato			

Observaciones: XOCHITL BRAVO PRECANDIDATA A DIPUTADA FEDERAL DISTRITO 14



TIPO DE ANUNCIO

Muros

TAMAÑO

30 x 2



Sistema Integral de Monitoreo de Espectaculares
Reporte de recorrido

Del: 17/03/2015
Hasta: 22/03/2015
Usuario: exurveydf
Proceso: PEF 2014-2015

Identificador	41388	Estado	DISTRITO FEDERAL
Ticket	60113	Municipio	TLALPAN
Fecha de recorrido	21/03/2015 13:19	Colonia	AMPLIACION MIGUEL HIDALGO 2DA SECCION
Latitud	19.28191901	Calle	AV DE LAS TORRES
Longitud	-99.1948048	Numero	SN
Device ID	IFE-Desktop v1.0	Distrito	
Partido	Partido de la Revolución Democrática	Cargo	Genérico
Candidato			
Otro Candidato			

Observaciones: GUILLERMO TORRES SANCHEZ PRECANDIDATO A DIPUTADO LOCAL DTTO 37. HECTOR HUGO HERNANDEZ PRECANDIDATO A JEFE DELEGACIONAL



TIPO DE ANUNCIO

Muros

TAMAÑO

35 x 2



Sistema Integral de Monitoreo de Espectaculares
Reporte de recorrido

Del: 17/03/2015
Hasta: 22/03/2015
Usuario: exurveydf
Proceso: PEF 2014-2015

Identificador	41389	Estado	DISTRITO FEDERAL
Ticket	60119	Municipio	TLAHUAC
Fecha de recorrido	22/03/2015 12:18	Colonia	GRANJAS CABRERA
Latitud	19.30375584	Calle	AV LA TURBA
Longitud	-99.0641001	Numero	SN
Device ID	IFE-Desktop v1.0	Distrito	
Partido	Partido de la Revolución Democrática	Cargo	Genérico
Candidato			
Otro Candidato			

Observaciones: ELIZABETH SEGURA DOMINGUEZ PRECANDIDATA A JEFE DELEGACIONAL



TIPO DE ANUNCIO

Muros

TAMAÑO

8.5 x 1.5



Sistema Integral de Monitoreo de Espectaculares
Reporte de recorrido

Del: 17/03/2015
Hasta: 22/03/2015
Usuario: exurveydf
Proceso: PEF 2014-2015

Identificador	41390	Estado	DISTRITO FEDERAL
Ticket	60119	Municipio	TLAHUAC
Fecha de recorrido	22/03/2015 12:32	Colonia	GRANJAS CABRERA
Latitud	19.30304117	Calle	AV LA TURBA
Longitud	-99.06431665	Numero	SN
Device ID	IFE-Desktop v1.0	Distrito	
Partido	Partido de la Revolución Democrática	Cargo	Genérico
Candidato			
Otro Candidato			

Observaciones: PRECANDIDATA A JEFE DELEGACIONAL



TIPO DE ANUNCIO

Muros

TAMAÑO

11 x 2



Sistema Integral de Monitoreo de Espectaculares
Reporte de recorrido

Del: 17/03/2015
Hasta: 22/03/2015
Usuario: exurveydf
Proceso: PEF 2014-2015

Identificador	41391	Estado	DISTRITO FEDERAL
Ticket	60119	Municipio	TLAHUAC
Fecha de recorrido	22/03/2015 12:42	Colonia	GRANJAS CABRERA
Latitud	19.30303179	Calle	VITTO ALESSIO ROBLES
Longitud	-99.06427568	Numero	SN
Device ID	IFE-Desktop v1.0	Distrito	
Partido	Partido de la Revolución Democrática	Cargo	Genérico
Candidato			
Otro Candidato			

Observaciones: ELIZABETH SEGURA DOMINGUEZ PRECANDIDATA A JEFA DELEGACIONAL

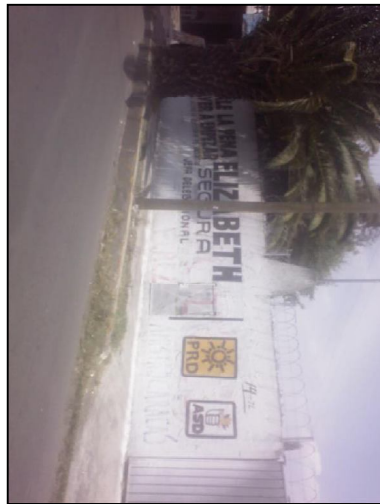

TIPO DE ANUNCIO

Muros

TAMAÑO

12 x 2



Sistema Integral de Monitoreo de Espectaculares
Reporte de recorrido

Del: 17/03/2015
Hasta: 22/03/2015
Usuario: exurveydf
Proceso: PEF 2014-2015

Identificador	41392	Estado	DISTRITO FEDERAL
Ticket	60119	Municipio	TLAHUAC
Fecha de recorrido	22/03/2015 12:49	Colonia	GRANJAS CABRERA
Latitud	19.30291353	Calle	AV LA TURBA
Longitud	-99.06434794	Numero	SN
Device ID	IFE-Desktop v1.0	Distrito	
Partido	Partido de la Revolución Democrática	Cargo	Genérico
Candidato			
Otro Candidato			

Observaciones: PROPAGANDA DEL PARTIDO



TIPO DE ANUNCIO

Mantas

TAMAÑO

1.8 x 1.8



Sistema Integral de Monitoreo de Espectaculares
Reporte de recorrido

Del: 17/03/2015
Hasta: 22/03/2015
Usuario: exurveydf
Proceso: PEF 2014-2015

Identificador	41393	Estado	DISTRITO FEDERAL
Ticket	60119	Municipio	TLAHUAC
Fecha de recorrido	22/03/2015 12:59	Colonia	GRANJAS CABRERA
Latitud	19.29891266	Calle	AV LA TURBA
Longitud	-99.06373596	Numero	144
Device ID	IFE-Desktop v1.0	Distrito	
Partido	Partido de la Revolución Democrática	Cargo	Genérico
Candidato			
Otro Candidato			

Observaciones: FRENTE A AREA VERDE CON JUEGOS RECREATIVOS



TIPO DE ANUNCIO

Muros

TAMAÑO

6 x 2



Sistema Integral de Monitoreo de Espectaculares
Reporte de recorrido

Del: 17/03/2015
Hasta: 22/03/2015
Usuario: exurveydf
Proceso: PEF 2014-2015

Identificador	41394	Estado	DISTRITO FEDERAL
Ticket	60119	Municipio	TLAHUAC
Fecha de recorrido	22/03/2015 13:15	Colonia	GRANJAS CABRERA
Latitud	19.29686415	Calle	JOSE LUGO GUERRERO
Longitud	-99.06258724	Numero	SN
Device ID	IFE-Desktop v1.0	Distrito	
Partido	Partido de la Revolución Democrática	Cargo	Genérico
Candidato			
Otro Candidato			

Observaciones: PROPAGANDA DEL PARTIDO



TIPO DE ANUNCIO

Mantas

TAMAÑO

1.8 x 1.8



Sistema Integral de Monitoreo de Espectaculares
Reporte de recorrido

Del: 17/03/2015
Hasta: 22/03/2015
Usuario: exurveydf
Proceso: PEF 2014-2015

Identificador	41396	Estado	DISTRITO FEDERAL
Ticket	60119	Municipio	TLAHUAC
Fecha de recorrido	22/03/2015 13:39	Colonia	GRANJAS CABRERA
Latitud	19.29693932	Calle	JOSE LUGO GUERRERO
Longitud	-99.06225135	Numero	SN
Device ID	IFE-Desktop v1.0	Distrito	
Partido	Partido de la Revolución Democrática	Cargo	Genérico
Candidato			
Otro Candidato			

Observaciones: PROPAGANDA DEL PARTIDO

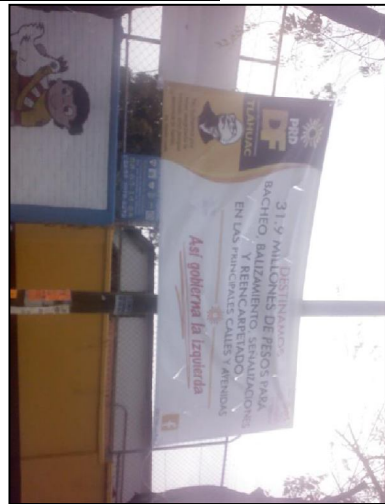

TIPO DE ANUNCIO

Mantas

TAMAÑO

3 x 1.5



Sistema Integral de Monitoreo de Espectaculares
Reporte de recorrido

Del: 17/03/2015
Hasta: 22/03/2015
Usuario: exurveydf
Proceso: PEF 2014-2015

Identificador	41397	Estado	DISTRITO FEDERAL
Ticket	60119	Municipio	TLAHUAC
Fecha de recorrido	22/03/2015 12:50	Colonia	DEL MAR
Latitud	19.29177549	Calle	AV LA TURBA
Longitud	-99.05839278	Numero	SN
Device ID	IFE-Desktop v1.0	Distrito	
Partido	Partido de la Revolución Democrática	Cargo	Genérico
Candidato			
Otro Candidato			

Observaciones: MAX CORREA PRECANDIDATO A DIPUTADO FEDERAL DISTRITO 27



TIPO DE ANUNCIO

Mantas

TAMAÑO

1.2 x 1



Sistema Integral de Monitoreo de Espectaculares
Reporte de recorrido

Del: 17/03/2015
Hasta: 22/03/2015
Usuario: exurveydf
Proceso: PEF 2014-2015

Identificador	41398	Estado	DISTRITO FEDERAL
Ticket	60119	Municipio	TLAHUAC
Fecha de recorrido	22/03/2015 12:58	Colonia	COL DEL MAR
Latitud	19.2913035	Calle	MARLIN
Longitud	-99.0579981	Numero	36
Device ID	IFE-Desktop v1.0	Distrito	
Partido	Partido de la Revolución Democrática	Cargo	Genérico
Candidato			
Otro Candidato			

Observaciones: TERE RAMIREZ PRECANDIDATA



TIPO DE ANUNCIO

Mantas

TAMAÑO

1.5 x 1



Sistema Integral de Monitoreo de Espectaculares
Reporte de recorrido

Del: 17/03/2015
Hasta: 22/03/2015
Usuario: exurveydf
Proceso: PEF 2014-2015

Identificador	41400	Estado	DISTRITO FEDERAL
Ticket	60119	Municipio	TLAHUAC
Fecha de recorrido	22/03/2015 13:13	Colonia	DEL MAR
Latitud	19.29054647	Calle	AV LA TURBA
Longitud	-99.05695035	Numero	SN
Device ID	IFE-Desktop v1.0	Distrito	
Partido	Partido de la Revolución Democrática	Cargo	Genérico
Candidato			
Otro Candidato			

Observaciones: ANGELINA MENDEZ ALVAREZ PRECANDIDATA A DIPUTADA LOCAL DISTRITO XXXV. MARISEL ALAMILLA MARTINEZ PRECANDIDATO A JEFE DELEGACIONAL. RUBEN ESCAMILLA SALINAS PRECANDIDATO A DIPUTADO FEDERAL.



TIPO DE ANUNCIO

Mantas

TAMAÑO

3 x 2

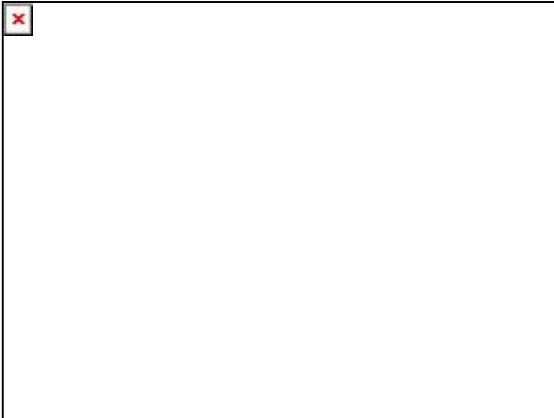

Sistema Integral de Monitoreo de Espectaculares
Reporte de recorrido

Del: 17/03/2015
Hasta: 22/03/2015
Usuario: exurveydf
Proceso: PEF 2014-2015

Identificador	41401	Estado	DISTRITO FEDERAL
Ticket	60119	Municipio	TLAHUAC
Fecha de recorrido	22/03/2015 13:22	Colonia	13280
Latitud	19.29030125	Calle	AGRICOLA METROPOLITANA DE TLAHUAC
Longitud	-99.05634647	Numero	512
Device ID	IFE-Desktop v1.0	Distrito	
Partido	Partido de la Revolución Democrática	Cargo	Genérico
Candidato			
Otro Candidato			

Observaciones: TERE RAMIREZ PRECANDIDATA A JEFE DELEGACIONAL.



TIPO DE ANUNCIO

Mantas

TAMAÑO

0.8 x 1



Sistema Integral de Monitoreo de Espectaculares
Reporte de recorrido

Del: 17/03/2015
Hasta: 22/03/2015
Usuario: exurveydf
Proceso: PEF 2014-2015

Identificador	41406	Estado	DISTRITO FEDERAL
Ticket	60119	Municipio	TLAHUAC
Fecha de recorrido	22/03/2015 14:02	Colonia	MIGUEL HIDALGO
Latitud	19.28701586	Calle	AV LA TURBA
Longitud	-99.04738399	Numero	SN
Device ID	IFE-Desktop v1.0	Distrito	
Partido	Partido de la Revolución Democrática	Cargo	Genérico
Candidato			
Otro Candidato			

Observaciones: PROPAGANDA DEL PARTIDO



TIPO DE ANUNCIO

Mantas

TAMAÑO

3 x 2



Sistema Integral de Monitoreo de Espectaculares
Reporte de recorrido

Del: 17/03/2015
Hasta: 22/03/2015
Usuario: exurveydf
Proceso: PEF 2014-2015

Identificador	41407	Estado	DISTRITO FEDERAL
Ticket	60119	Municipio	TLAHUAC
Fecha de recorrido	22/03/2015 14:07	Colonia	MIGUEL HIDALGO
Latitud	19.28696003	Calle	AV LA TURBA
Longitud	-99.04718756	Numero	SN
Device ID	IFE-Desktop v1.0	Distrito	
Partido	Partido de la Revolución Democrática	Cargo	Genérico
Candidato			
Otro Candidato			

Observaciones: LUIS MOLINA GUTIERREZ PRECANDIDATO A DIPUTADO LOCAL 35



TIPO DE ANUNCIO

Mantas

TAMAÑO

0.8 x 0.6



Sistema Integral de Monitoreo de Espectaculares
Reporte de recorrido

Del: 17/03/2015
Hasta: 22/03/2015
Usuario: exurveydf
Proceso: PEF 2014-2015

Identificador	41408	Estado	DISTRITO FEDERAL
Ticket	60119	Municipio	TLAHUAC
Fecha de recorrido	22/03/2015 14:14	Colonia	MIGUEL HIDALGO
Latitud	19.28686672	Calle	AV LA TURBA
Longitud	-99.04722273	Numero	SN
Device ID	IFE-Desktop v1.0	Distrito	
Partido	Partido de la Revolución Democrática	Cargo	Genérico
Candidato			
Otro Candidato			

Observaciones: PROPAGANDA DEL PARTIDO



TIPO DE ANUNCIO

Mantas

TAMAÑO

2 x 2



Sistema Integral de Monitoreo de Espectaculares
Reporte de recorrido

Del: 17/03/2015
Hasta: 22/03/2015
Usuario: exurveydf
Proceso: PEF 2014-2015

Identificador	41409	Estado	DISTRITO FEDERAL
Ticket	60119	Municipio	TLAHUAC
Fecha de recorrido	22/03/2015 14:18	Colonia	MIGUEL HIDALGO
Latitud	19.28670481	Calle	AV LA TURBA
Longitud	-99.04677287	Numero	SN
Device ID	IFE-Desktop v1.0	Distrito	
Partido	Partido de la Revolución Democrática	Cargo	Genérico
Candidato			
Otro Candidato			

Observaciones: PROPAGANDA DEL PARTIDO



TIPO DE ANUNCIO

Mantas

TAMAÑO

2 x 2



Sistema Integral de Monitoreo de Espectaculares
Reporte de recorrido

Del: 17/03/2015
Hasta: 22/03/2015
Usuario: exurveydf
Proceso: PEF 2014-2015

Identificador	41411	Estado	DISTRITO FEDERAL
Ticket	60119	Municipio	TLAHUAC
Fecha de recorrido	22/03/2015 14:28	Colonia	MIGUEL HIDALGO
Latitud	19.28663227	Calle	AV LA TURBA
Longitud	-99.0461107	Numero	SN
Device ID	IFE-Desktop v1.0	Distrito	
Partido	Partido de la Revolución Democrática	Cargo	Genérico
Candidato			
Otro Candidato			

Observaciones: PROPAGANDA DEL PARTIDO



TIPO DE ANUNCIO

Muros

TAMAÑO

9 x 2



Sistema Integral de Monitoreo de Espectaculares
Reporte de recorrido

Del: 17/03/2015
Hasta: 22/03/2015
Usuario: exurveydf
Proceso: PEF 2014-2015

Identificador	41414	Estado	DISTRITO FEDERAL
Ticket	60119	Municipio	TLAHUAC
Fecha de recorrido	22/03/2015 14:45	Colonia	MIGUEL HIDALGO
Latitud	19.28594638	Calle	AV LA TURBA
Longitud	-99.04312217	Numero	SN
Device ID	IFE-Desktop v1.0	Distrito	
Partido	Partido de la Revolución Democrática	Cargo	Genérico
Candidato			
Otro Candidato			

Observaciones: PROPAGANDA DEL PARTIDO



TIPO DE ANUNCIO

Mantas

TAMAÑO

2 x 2





Sistema Integral de Monitoreo de Espectaculares

Reporte de recorrido

Del: 17/03/2015
Hasta: 22/03/2015
Usuario: exurveydf
Proceso: PEF 2014-2015

Identificador	41415	Estado	DISTRITO FEDERAL
Ticket	60119	Municipio	TLAHUAC
Fecha de recorrido	22/03/2015 14:55	Colonia	MIGUEL HIDALGO
		Calle	AV TURBA
Latitud	19.28527646	Numero	SN
Longitud	-99.04044533	Distrito	
Device ID	IFE-Desktop v1.0		
Partido	Partido de la Revolución Democrática	Cargo	Genérico
Candidato			
Otro Candidato			

Observaciones: TERE RAMIREZ



TIPO DE ANUNCIO

Mantas

TAMAÑO

1.5 x 1



Sistema Integral de Monitoreo de Espectaculares
Reporte de recorrido

Del: 17/03/2015
Hasta: 22/03/2015
Usuario: exurveydf
Proceso: PEF 2014-2015

Identificador	41416	Estado	DISTRITO FEDERAL
Ticket	60119	Municipio	TLAHUAC
Fecha de recorrido	22/03/2015 15:02	Colonia	LA DRAGA
Latitud	19.28510929	Calle	PLUMBAGO
Longitud	-99.04068809	Numero	SN
Device ID	IFE-Desktop v1.0	Distrito	
Partido	Partido de la Revolución Democrática	Cargo	Genérico
Candidato			
Otro Candidato			

Observaciones: PROPAGANDA DEL PARTIDO

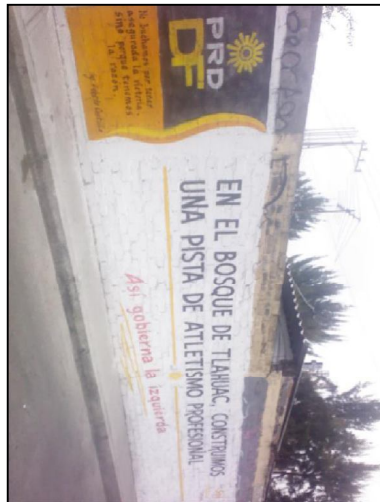

TIPO DE ANUNCIO

Muros

TAMAÑO

8 x 2



Sistema Integral de Monitoreo de Espectaculares
Reporte de recorrido

Del: 17/03/2015
Hasta: 22/03/2015
Usuario: exurveydf
Proceso: PEF 2014-2015

Identificador	41419	Estado	DISTRITO FEDERAL
Ticket	60119	Municipio	TLAHUAC
Fecha de recorrido	22/03/2015 16:37	Colonia	CONCHITA ZAPOTITLAN
Latitud	19.29754092	Calle	AV TLAHUAC
Longitud	-99.02810168	Numero	6698
Device ID	IFE-Desktop v1.0	Distrito	
Partido	Partido de la Revolución Democrática	Cargo	Genérico
Candidato			
Otro Candidato			

Observaciones: ELIZABETH SEGURA PRECANDIDATA A JEFE DELEGACIONAL

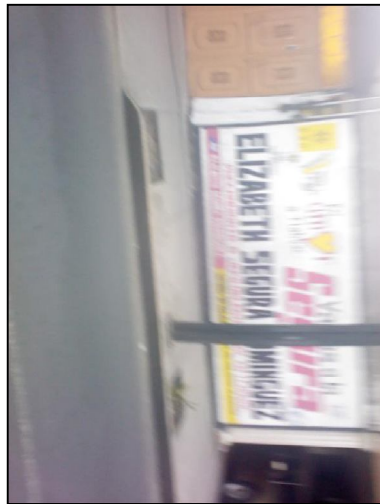
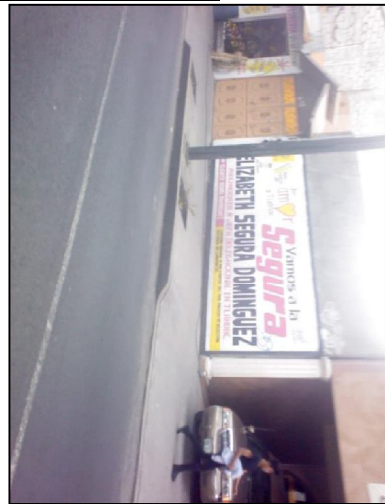

TIPO DE ANUNCIO

Muros

TAMAÑO

6 x 2



Sistema Integral de Monitoreo de Espectaculares
Reporte de recorrido

Del: 17/03/2015
Hasta: 22/03/2015
Usuario: exurveydf
Proceso: PEF 2014-2015

Identificador	41424	Estado	DISTRITO FEDERAL
Ticket	60119	Municipio	TLAHUAC
Fecha de recorrido	22/03/2015 17:22	Colonia	LA NOPALERA
Latitud	19.30023272	Calle	AV TLAHUAC
Longitud	-99.04916527	Numero	SN
Device ID	IFE-Desktop v1.0	Distrito	
Partido	Partido de la Revolución Democrática	Cargo	Genérico
Candidato			
Otro Candidato			

Observaciones: PROPAGANDA DEL PARTIDO



TIPO DE ANUNCIO

Muros

TAMAÑO

4 x 2



Sistema Integral de Monitoreo de Espectaculares
Reporte de recorrido

Del: 17/03/2015
Hasta: 22/03/2015
Usuario: exurveydf
Proceso: PEF 2014-2015

Identificador	41425	Estado	DISTRITO FEDERAL
Ticket	60119	Municipio	TLAHUAC
Fecha de recorrido	22/03/2015 17:27	Colonia	LA NOPALERA
Latitud	19.30037092	Calle	AV TLAHUAC
Longitud	-99.04933674	Numero	SN
Device ID	IFE-Desktop v1.0	Distrito	
Partido	Partido de la Revolución Democrática	Cargo	Genérico
Candidato			
Otro Candidato			

Observaciones: PROPAGANDA DEL PARTIDO

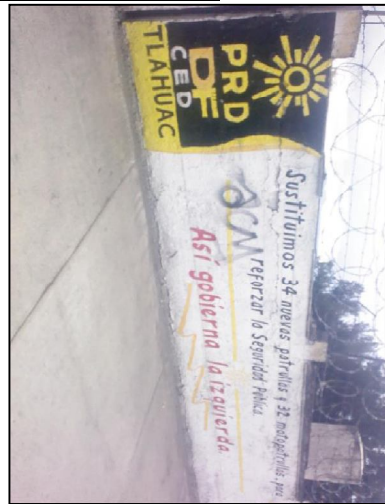

TIPO DE ANUNCIO

Muros

TAMAÑO

4 x 2



Sistema Integral de Monitoreo de Espectaculares
Reporte de recorrido

Del: 17/03/2015
Hasta: 22/03/2015
Usuario: exurveydf
Proceso: PEF 2014-2015

Identificador	41426	Estado	DISTRITO FEDERAL
Ticket	60119	Municipio	TLAHUAC
Fecha de recorrido	22/03/2015 17:33	Colonia	LA NOPALERA
Latitud	19.30039526	Calle	AV TLAHUAC
Longitud	-99.04944132	Numero	SN
Device ID	IFE-Desktop v1.0	Distrito	
Partido	Partido de la Revolución Democrática	Cargo	Genérico
Candidato			
Otro Candidato			

Observaciones: TERE RAMIREZ PRECANDIDATA JEFA DELEGACIONAL



TIPO DE ANUNCIO

Muros

TAMAÑO

2 x 1.5



Sistema Integral de Monitoreo de Espectaculares
Reporte de recorrido

Del: 17/03/2015
Hasta: 22/03/2015
Usuario: exurveydf
Proceso: PEF 2014-2015

Identificador	41429	Estado	DISTRITO FEDERAL
Ticket	60119	Municipio	TLAHUAC
Fecha de recorrido	22/03/2015 17:55	Colonia	SANTA ANA
Latitud	19.3017648	Calle	AV TLAHUAC
Longitud	-99.05233593	Numero	SN
Device ID	IFE-Desktop v1.0	Distrito	
Partido	Partido de la Revolución Democrática	Cargo	Genérico
Candidato			
Otro Candidato			

Observaciones: TERE RAMIREZ PRECANDIDATA

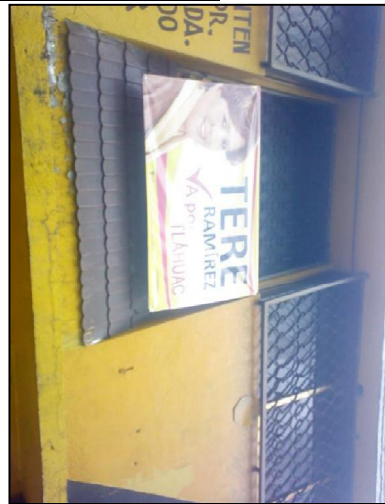

TIPO DE ANUNCIO

Muros

TAMAÑO

1.5 x 1



Sistema Integral de Monitoreo de Espectaculares
Reporte de recorrido

Del: 17/03/2015
Hasta: 22/03/2015
Usuario: exurveydf
Proceso: PEF 2014-2015

Identificador	41430	Estado	DISTRITO FEDERAL
Ticket	60119	Municipio	TLAHUAC
Fecha de recorrido	22/03/2015 18:01	Colonia	LA NOPALERA
		Calle	GITANA
Latitud	19.3014899	Numero	SN
Longitud	-99.05238833	Distrito	
Device ID	IFE-Desktop v1.0		
Partido	Partido de la Revolución Democrática	Cargo	Genérico
Candidato			
Otro Candidato			

Observaciones: PROPAGANDA DEL PARTIDO



TIPO DE ANUNCIO

Mantas

TAMAÑO

2 x 2

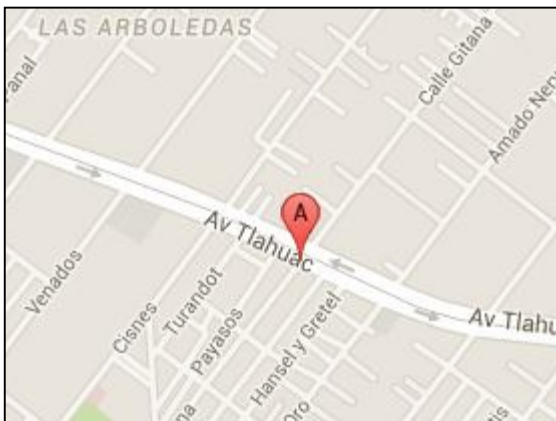

Sistema Integral de Monitoreo de Espectaculares
Reporte de recorrido

Del: 17/03/2015
Hasta: 22/03/2015
Usuario: exurveydf
Proceso: PEF 2014-2015

Identificador	41431	Estado	DISTRITO FEDERAL
Ticket	60119	Municipio	TLAHUAC
Fecha de recorrido	22/03/2015 18:06	Colonia	LA NOPALERA
Latitud	19.30125894	Calle	GITANA
Longitud	-99.052521	Numero	SN
Device ID	IFE-Desktop v1.0	Distrito	
Partido	Partido de la Revolución Democrática	Cargo	Genérico
Candidato			
Otro Candidato			

Observaciones: ELIZABETH SEGURA DOMINGUEZ PRECANDIDATA JEFA DELEGACIONAL



TIPO DE ANUNCIO

Muros

TAMAÑO

5 x 2

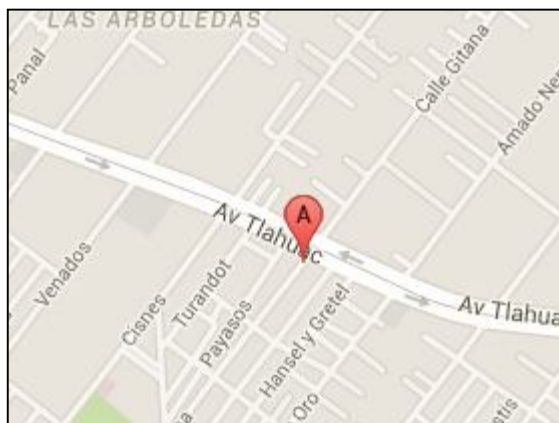

Sistema Integral de Monitoreo de Espectaculares
Reporte de recorrido

Del: 17/03/2015
Hasta: 22/03/2015
Usuario: exurveydf
Proceso: PEF 2014-2015

Identificador	41432	Estado	DISTRITO FEDERAL
Ticket	60119	Municipio	TLAHUAC
Fecha de recorrido	22/03/2015 18:14	Colonia	SANTA ANA PONIENTE
Latitud	19.30222884	Calle	AV TLAHUAC
Longitud	-99.05342114	Numero	SN
Device ID	IFE-Desktop v1.0	Distrito	
Partido	Partido de la Revolución Democrática	Cargo	Genérico
Candidato			
Otro Candidato			

Observaciones: TERE RAMIREZ PRECANDIDATA A JEFA DELEGACIONAL



TIPO DE ANUNCIO

Mantas

TAMAÑO

1 x 1



Sistema Integral de Monitoreo de Espectaculares
Reporte de recorrido

Del: 17/03/2015
Hasta: 22/03/2015
Usuario: exurveydf
Proceso: PEF 2014-2015

Identificador	41433	Estado	DISTRITO FEDERAL
Ticket	60119	Municipio	TLAHUAC
Fecha de recorrido	22/03/2015 18:18	Colonia	COL OLIVOS
Latitud	19.30224768	Calle	AV TLAHUAC
Longitud	-99.053903	Numero	SN
Device ID	IFE-Desktop v1.0	Distrito	
Partido	Partido de la Revolución Democrática	Cargo	Genérico
Candidato			
Otro Candidato			

Observaciones: PROPAGANDA DEL PARTIDO



TIPO DE ANUNCIO

Muros

TAMAÑO

10 x 2

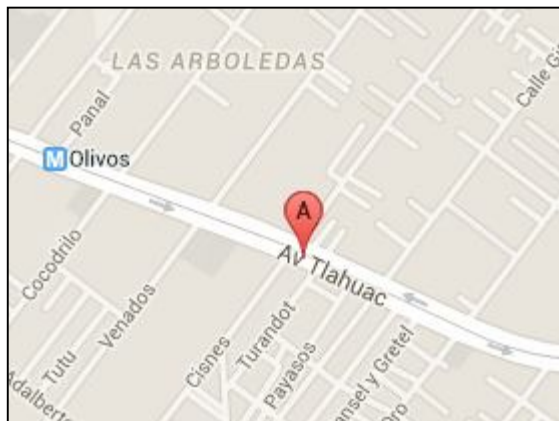

Sistema Integral de Monitoreo de Espectaculares
Reporte de recorrido

Del: 17/03/2015
Hasta: 22/03/2015
Usuario: exurveydf
Proceso: PEF 2014-2015

Identificador	41434	Estado	DISTRITO FEDERAL
Ticket	60125	Municipio	AZCAPOTZALCO
Fecha de recorrido	17/03/2015 11:23	Colonia	petrolera
Latitud	19.48328427	Calle	tezozomoc
Longitud	-99.19709939	Numero	369
Device ID	IFE-Desktop v1.0	Distrito	
Partido	Partido de la Revolución Democrática	Cargo	Diputado
Candidato			
Otro Candidato	Luis Alberto Rojas		

Observaciones: PRECANDIDATO diputado local DISTRITO. V

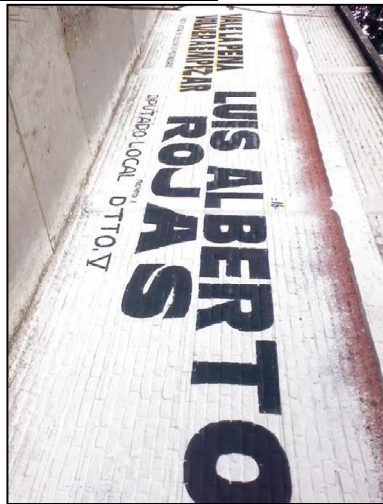

TIPO DE ANUNCIO

Muros

TAMAÑO

12 x 2



Sistema Integral de Monitoreo de Espectaculares
Reporte de recorrido

Del: 17/03/2015
Hasta: 22/03/2015
Usuario: exurveydf
Proceso: PEF 2014-2015

Identificador	41436	Estado	DISTRITO FEDERAL
Ticket	60125	Municipio	GUSTAVO A. MADERO
Fecha de recorrido	17/03/2015 12:18	Colonia	heroe de nacozeni
Latitud	19.4728588	Calle	cuitlahuac
Longitud	-99.14402498	Numero	303
Device ID	IFE-Desktop v1.0	Distrito	
Partido	Partido de la Revolución Democrática	Cargo	Presidente
Candidato			
Otro Candidato	Victor Hugo Lobo		

Observaciones:

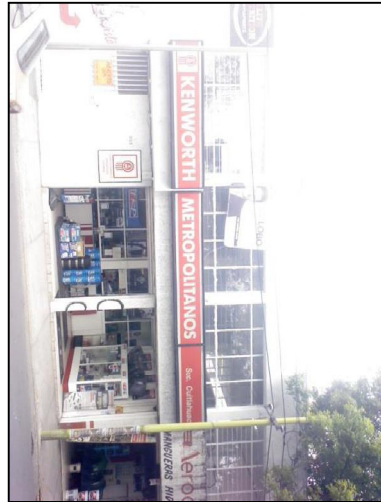

TIPO DE ANUNCIO

Mantas

TAMAÑO

1.5 x 1

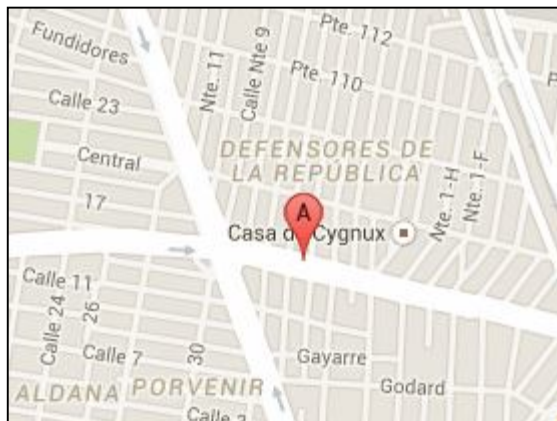

Sistema Integral de Monitoreo de Espectaculares
Reporte de recorrido

Del: 17/03/2015
Hasta: 22/03/2015
Usuario: exurveydf
Proceso: PEF 2014-2015

Identificador	41446	Estado	DISTRITO FEDERAL
Ticket	60137	Municipio	ALVARO OBREGON
Fecha de recorrido	19/03/2015 12:03	Colonia	el limbo
Latitud	19.32617067	Calle	av desierto de los leones
Longitud	-99.26240269	Numero	sn
Device ID	IFE-Desktop v1.0	Distrito	
Partido	Partido de la Revolución Democrática	Cargo	Genérico
Candidato			
Otro Candidato			

Observaciones:



TIPO DE ANUNCIO

Muros

TAMAÑO

39 x 3



Sistema Integral de Monitoreo de Espectaculares

Reporte de recorrido

Del: 17/03/2015

Hasta: 22/03/2015

Usuario: exurveydf

Proceso: PEF 2014-2015

Identificador	41448	Estado	DISTRITO FEDERAL
Ticket	60143	Municipio	IZTAPALAPA
Fecha de recorrido	20/03/2015 11:40	Colonia	san andres tomatlan
Latitud	19.32939018	Calle	juan antonio gioberti
Longitud	-99.10717044	Numero	sn
Device ID	IFE-Desktop v1.0	Distrito	
Partido	Partido de la Revolución Democrática	Cargo	Presidente
Candidato			
Otro Candidato	Carlos Augusto		

Observaciones:

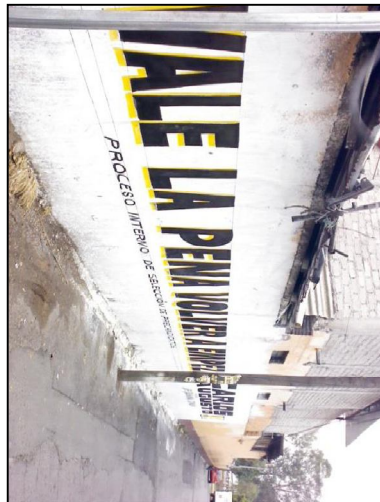

TIPO DE ANUNCIO

Muros

TAMAÑO

24 x 2



Sistema Integral de Monitoreo de Espectaculares
Reporte de recorrido

Del: 17/03/2015
Hasta: 22/03/2015
Usuario: exurveydf
Proceso: PEF 2014-2015

Identificador	41449	Estado	DISTRITO FEDERAL
Ticket	60143	Municipio	IZTAPALAPA
Fecha de recorrido	20/03/2015 11:50	Colonia	lomas estrella
Latitud	19.32057225	Calle	av tlahuac
Longitud	-99.08711607	Numero	sn
Device ID	IFE-Desktop v1.0	Distrito	
Partido	Partido de la Revolución Democrática	Cargo	Presidente
Candidato			
Otro Candidato	Carlos Augusto		

Observaciones: 2 pendones en puesto de revistas



TIPO DE ANUNCIO

Mantas

TAMAÑO

1 x 1.8



Sistema Integral de Monitoreo de Espectaculares
Reporte de recorrido

Del: 17/03/2015
Hasta: 22/03/2015
Usuario: exurveydf
Proceso: PEF 2014-2015

Identificador	41450	Estado	DISTRITO FEDERAL
Ticket	60143	Municipio	IZTAPALAPA
Fecha de recorrido	20/03/2015 12:26	Colonia	san nicolas torentino
Latitud	19.33254214	Calle	av lorenzo
Longitud	-99.07473264	Numero	
Device ID	IFE-Desktop v1.0	Distrito	
Partido	Partido de la Revolución Democrática	Cargo	Diputado
Candidato			
Otro Candidato	jose luis		

Observaciones:



TIPO DE ANUNCIO

Mantas

TAMAÑO

2 x 1

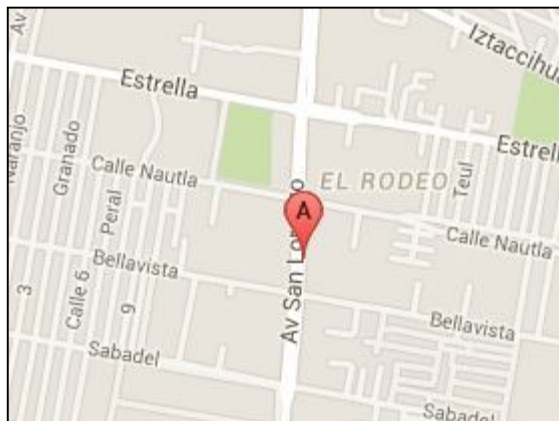

Sistema Integral de Monitoreo de Espectaculares
Reporte de recorrido

Del: 17/03/2015
Hasta: 22/03/2015
Usuario: exurveydf
Proceso: PEF 2014-2015

Identificador	41451	Estado	DISTRITO FEDERAL
Ticket	60143	Municipio	IZTAPALAPA
Fecha de recorrido	20/03/2015 12:37	Colonia	san juan jalpa
		Calle	nautla
		Numero	5
		Distrito	
Latitud	19.3337146		
Longitud	-99.07469507		
Device ID	IFE-Desktop v1.0		
Partido	Partido de la Revolución Democrática	Cargo	Diputado
Candidato			
Otro Candidato	Emmanuel Olvera		

Observaciones:



TIPO DE ANUNCIO

Marquesinas

TAMAÑO

1.5 x 1



Sistema Integral de Monitoreo de Espectaculares
Reporte de recorrido

Del: 17/03/2015
Hasta: 22/03/2015
Usuario: exurveydf
Proceso: PEF 2014-2015

Identificador	41452	Estado	DISTRITO FEDERAL
Ticket	60143	Municipio	IZTAPALAPA
Fecha de recorrido	20/03/2015 12:47	Colonia	casa blanca
Latitud	19.33450529	Calle	av san lorenzo
Longitud	-99.07480794	Numero	lote 8
Device ID	IFE-Desktop v1.0	Distrito	
Partido	Partido de la Revolución Democrática	Cargo	Diputado
Candidato			
Otro Candidato	agustin gonzalez cazares		

Observaciones:



TIPO DE ANUNCIO

Mantas

TAMAÑO

3 x 1



Sistema Integral de Monitoreo de Espectaculares
Reporte de recorrido

Del: 17/03/2015
Hasta: 22/03/2015
Usuario: exurveydf
Proceso: PEF 2014-2015

Identificador	41454	Estado	DISTRITO FEDERAL
Ticket	60143	Municipio	IZTAPALAPA
Fecha de recorrido	20/03/2015 13:36	Colonia	reforma politica
Latitud	19.34373846	Calle	ermita iztapalapa
Longitud	-99.03399906	Numero	sin numero
Device ID	IFE-Desktop v1.0	Distrito	
Partido	Partido de la Revolución Democrática	Cargo	Diputado
Candidato			
Otro Candidato	Miguel Macedo		

Observaciones:



TIPO DE ANUNCIO

Marquesinas

TAMAÑO

2 x 1



Sistema Integral de Monitoreo de Espectaculares
Reporte de recorrido

Del: 17/03/2015
Hasta: 22/03/2015
Usuario: exurveydf
Proceso: PEF 2014-2015

Identificador	41456	Estado	DISTRITO FEDERAL
Ticket	60149	Municipio	XOCHIMILCO
Fecha de recorrido	22/03/2015 10:24	Colonia	pueblo santa cruz acalpixca
Latitud	19.24559678	Calle	xochimilco-tulyehualco
Longitud	-99.07891404	Numero	sin numero
Device ID	IFE-Desktop v1.0	Distrito	
Partido	Partido de la Revolución Democrática	Cargo	Genérico
Candidato			
Otro Candidato			

Observaciones:

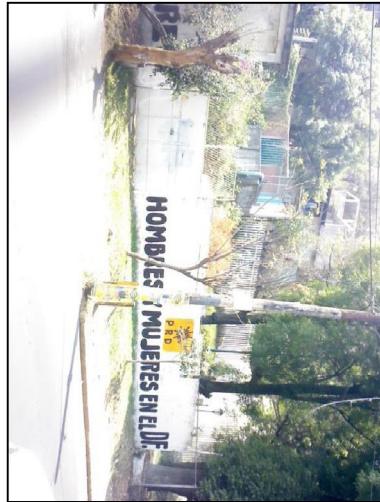

TIPO DE ANUNCIO

Muros

TAMAÑO

40 x 1.8



Sistema Integral de Monitoreo de Espectaculares
Reporte de recorrido

Del: 17/03/2015
Hasta: 22/03/2015
Usuario: exurveydf
Proceso: PEF 2014-2015

Identificador	41458	Estado	DISTRITO FEDERAL
Ticket	60149	Municipio	XOCHIMILCO
Fecha de recorrido	22/03/2015 11:55	Colonia	caltongo
Latitud	19.25755775	Calle	av nuevo leon
Longitud	-99.07828051	Numero	sin numero
Device ID	IFE-Desktop v1.0	Distrito	
Partido	Partido de la Revolución Democrática	Cargo	Diputado
Candidato			
Otro Candidato	Maria Angelica Diaz del Campo		

Observaciones:



TIPO DE ANUNCIO

Muros

TAMAÑO

4 x 2



Sistema Integral de Monitoreo de Espectaculares
Reporte de recorrido

Del: 17/03/2015
Hasta: 22/03/2015
Usuario: exurveydf
Proceso: PEF 2014-2015

Identificador	41459	Estado	DISTRITO FEDERAL
Ticket	60149	Municipio	XOCHIMILCO
Fecha de recorrido	22/03/2015 12:02	Colonia	barrio caltongo
Latitud	19.25797087	Calle	av nuevo leon
Longitud	-99.08059321	Numero	sin numero
Device ID	IFE-Desktop v1.0	Distrito	
Partido	Partido de la Revolución Democrática	Cargo	Presidente
Candidato			
Otro Candidato	Jose Ulises Cedillo Rangel		

Observaciones:



TIPO DE ANUNCIO

Muros

TAMAÑO

10 x 2.5



Sistema Integral de Monitoreo de Espectaculares
Reporte de recorrido

Del: 17/03/2015
Hasta: 22/03/2015
Usuario: exurveydf
Proceso: PEF 2014-2015

Identificador	41460	Estado	DISTRITO FEDERAL
Ticket	60149	Municipio	XOCHIMILCO
Fecha de recorrido	22/03/2015 12:13	Colonia	caltongo
Latitud	19.25915767	Calle	Av Mexico
Longitud	-99.08635392	Numero	sin numero
Device ID	IFE-Desktop v1.0	Distrito	
Partido	Partido de la Revolución Democrática	Cargo	Genérico
Candidato			
Otro Candidato			

Observaciones:



TIPO DE ANUNCIO

Muros

TAMAÑO

11 x 2



Sistema Integral de Monitoreo de Espectaculares
Reporte de recorrido

Del: 22/03/2015
Hasta: 26/03/2015
Usuario: exurveyjal
Proceso: PEF 2014-2015

Identificador	41654	Estado	JALISCO
Ticket	60209	Municipio	TLAQUEPAQUE
Fecha de recorrido	24/03/2015 12:55	Colonia	brisas de chapala
Latitud	20.61289431	Calle	lazarro cardenas
Longitud	-103.32352462	Numero	4300
Device ID	IFE-Desktop v1.0	Distrito	
Partido	Partido de la Revolución Democrática	Cargo	Genérico
Candidato			
Otro Candidato			

Observaciones:



TIPO DE ANUNCIO

Muros

TAMAÑO

1 x 1

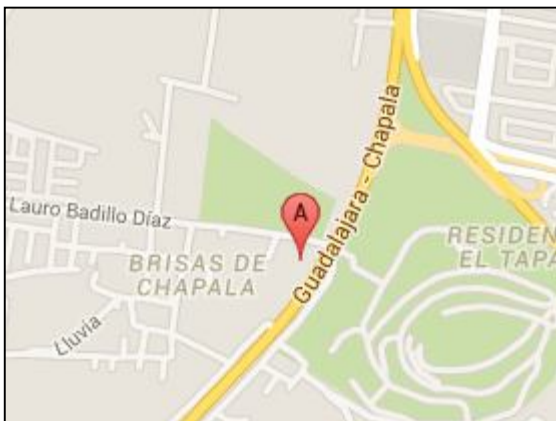

Sistema Integral de Monitoreo de Espectaculares
Reporte de recorrido

Del: 22/03/2015
Hasta: 26/03/2015
Usuario: exurveyjal
Proceso: PEF 2014-2015

Identificador	41656	Estado	JALISCO
Ticket	60209	Municipio	TLAQUEPAQUE
Fecha de recorrido	24/03/2015 13:26	Colonia	francisco i madero
Latitud	20.59924962	Calle	8 julio
Longitud	-103.3789678	Numero	511
Device ID	IFE-Desktop v1.0	Distrito	
Partido	Partido Movimiento Ciudadano	Cargo	Genérico
Candidato			
Otro Candidato			

Observaciones:



TIPO DE ANUNCIO

Muros

TAMAÑO

8 x 2



Sistema Integral de Monitoreo de Espectaculares
Reporte de recorrido

Del: 22/03/2015
Hasta: 26/03/2015
Usuario: exurveyjal
Proceso: PEF 2014-2015

Identificador	41670	Estado	JALISCO
Ticket	60215	Municipio	TONALA
Fecha de recorrido	25/03/2015 12:58	Colonia	la cuchara
Latitud	20.63277269	Calle	loma chapalilla
Longitud	-103.25021637	Numero	a/n
Device ID	IFE-Desktop v1.0	Distrito	
Partido	Partido de la Revolución Democrática	Cargo	Presidente
Candidato			
Otro Candidato	Hugo Cruz		

Observaciones:



TIPO DE ANUNCIO

Muros

TAMAÑO

8 x 2



Sistema Integral de Monitoreo de Espectaculares
Reporte de recorrido

Del: 22/03/2015
Hasta: 26/03/2015
Usuario: exurveyjal
Proceso: PEF 2014-2015

Identificador	41671	Estado	JALISCO
Ticket	60215	Municipio	TONALA
Fecha de recorrido	25/03/2015 13:03	Colonia	la cuchara
Latitud	20.63276614	Calle	loma del rosario
Longitud	-103.25029706	Numero	s/n
Device ID	IFE-Desktop v1.0	Distrito	
Partido	Partido de la Revolución Democrática	Cargo	Diputado
Candidato			
Otro Candidato	Maricela Cerda		

Observaciones:



TIPO DE ANUNCIO

Muros

TAMAÑO

5 x 2



Sistema Integral de Monitoreo de Espectaculares
Reporte de recorrido

Del: 22/03/2015
Hasta: 26/03/2015
Usuario: exurveyjal
Proceso: PEF 2014-2015

Identificador	41674	Estado	JALISCO
Ticket	60215	Municipio	TONALA
Fecha de recorrido	25/03/2015 13:30	Colonia	el rosario
Latitud	20.63882855	Calle	lopez cotilla
Longitud	-103.25463142	Numero	s/n
Device ID	IFE-Desktop v1.0	Distrito	
Partido	Partido de la Revolución Democrática	Cargo	Presidente
Candidato			
Otro Candidato	Hugo Cruz		

Observaciones:



TIPO DE ANUNCIO

Muros

TAMAÑO

6 x 2



Sistema Integral de Monitoreo de Espectaculares
Reporte de recorrido

Del: 22/03/2015
Hasta: 26/03/2015
Usuario: exurveyjal
Proceso: PEF 2014-2015

Identificador	41676	Estado	JALISCO
Ticket	60215	Municipio	TONALA
Fecha de recorrido	25/03/2015 13:43	Colonia	el rosario
Latitud	20.64087615	Calle	artesanos
Longitud	-103.25798237	Numero	sin numero
Device ID	IFE-Desktop v1.0	Distrito	
Partido	Partido de la Revolución Democrática	Cargo	Genérico Mixto
Candidato			
Otro Candidato	maricela cerda		

Observaciones: precandidato a diputado federal maricela cerda



TIPO DE ANUNCIO

Muros

TAMAÑO

8 x 3



Sistema Integral de Monitoreo de Espectaculares
Reporte de recorrido

Del: 22/03/2015
Hasta: 26/03/2015
Usuario: exurveyjal
Proceso: PEF 2014-2015

Identificador	41677	Estado	JALISCO
Ticket	60215	Municipio	TONALA
Fecha de recorrido	25/03/2015 13:48	Colonia	el rosario
Latitud	20.64086075	Calle	artesanos
Longitud	-103.2579584	Numero	sin numero
Device ID	IFE-Desktop v1.0	Distrito	
Partido	Partido de la Revolución Democrática	Cargo	Presidente
Candidato			
Otro Candidato	hugo cruz		

Observaciones: precandidato a presidente municipal hugo cruz



TIPO DE ANUNCIO

Muros

TAMAÑO

7 x 3



Sistema Integral de Monitoreo de Espectaculares
Reporte de recorrido

Del: 22/03/2015
Hasta: 26/03/2015
Usuario: exurveyjal
Proceso: PEF 2014-2015

Identificador	41681	Estado	JALISCO
Ticket	60215	Municipio	TONALA
Fecha de recorrido	25/03/2015 14:06	Colonia	el rosario
Latitud	20.64189431	Calle	lopez cotilla
Longitud	-103.25946702	Numero	sin numero
Device ID	IFE-Desktop v1.0	Distrito	
Partido	Partido de la Revolución Democrática	Cargo	Presidente
Candidato			
Otro Candidato	hugo cruz		

Observaciones: precandidato a presidente municipal hugo cruz



TIPO DE ANUNCIO

Muros

TAMAÑO

5 x 2

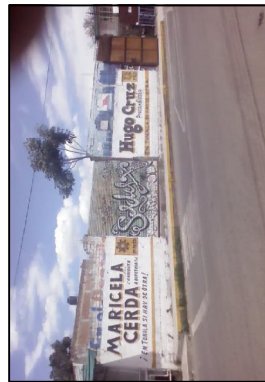

Sistema Integral de Monitoreo de Espectaculares
Reporte de recorrido

Del: 22/03/2015
Hasta: 26/03/2015
Usuario: exurveyjal
Proceso: PEF 2014-2015

Identificador	41689	Estado	JALISCO
Ticket	60221	Municipio	TLAJOMULCO DE ZUÑIGA
Fecha de recorrido	26/03/2015 11:47	Colonia	santa isabel
Latitud	20.58039344	Calle	san jose
Longitud	-103.44999195	Numero	30
Device ID	IFE-Desktop v1.0	Distrito	
Partido	Partido de la Revolución Democrática	Cargo	Presidente
Candidato			
Otro Candidato	gerardo quirino		

Observaciones: manta colocada en el intercampana

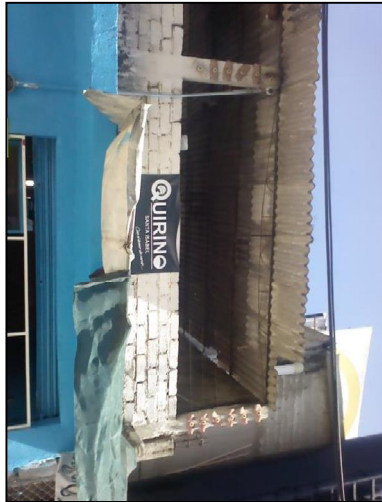

TIPO DE ANUNCIO

Mantas

TAMAÑO

1 x 0.5

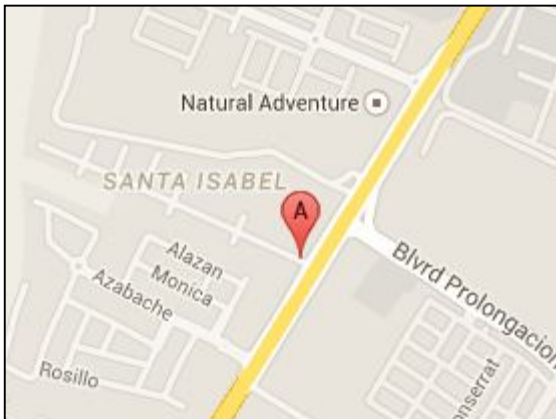

Sistema Integral de Monitoreo de Espectaculares
Reporte de recorrido

Del: 22/03/2015
Hasta: 26/03/2015
Usuario: exurveyjal
Proceso: PEF 2014-2015

Identificador	41696	Estado	JALISCO
Ticket	60221	Municipio	TLAJOMULCO DE ZUÑIGA
Fecha de recorrido	26/03/2015 12:40	Colonia	san agustin
Latitud	20.54748615	Calle	lopez cotilla
Longitud	-103.47061879	Numero	78
Device ID	IFE-Desktop v1.0	Distrito	
Partido	Partido de la Revolución Democrática	Cargo	Presidente
Candidato	gerado quirino		
Otro Candidato			

Observaciones: precandidato a presidente municipal de tlajomulco, manta colocada en el intercampana, 13 mantas colocadas a su alrededor



TIPO DE ANUNCIO

Mantas

TAMAÑO

1 x 0.5



Sistema Integral de Monitoreo de Espectaculares
Reporte de recorrido

Del: 22/03/2015
Hasta: 26/03/2015
Usuario: exurveyjal
Proceso: PEF 2014-2015

Identificador	41703	Estado	JALISCO
Ticket	60221	Municipio	TLAJOMULCO DE ZUÑIGA
Fecha de recorrido	26/03/2015 13:29	Colonia	tlajomulco
Latitud	20.47710544	Calle	pedro parra zenteno
Longitud	-103.45253351	Numero	sin numero
Device ID	IFE-Desktop v1.0	Distrito	
Partido	Partido de la Revolución Democrática	Cargo	Presidente
Candidato			
Otro Candidato	gerardo quirino		

Observaciones: precandidato a presidente municipal de tlajomulco, manta colocada en el intercampana

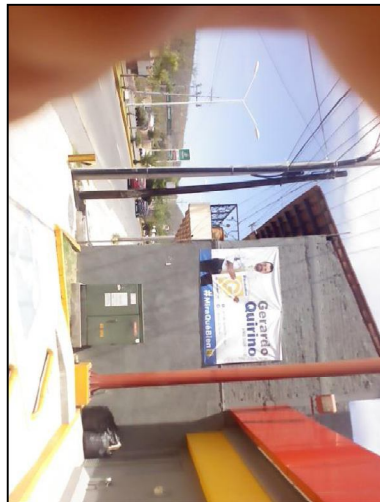

TIPO DE ANUNCIO

Mantas

TAMAÑO

3 x 2



Sistema Integral de Monitoreo de Espectaculares
Reporte de recorrido

Del: 22/03/2015
Hasta: 26/03/2015
Usuario: exurveyjal
Proceso: PEF 2014-2015

Identificador	41707	Estado	JALISCO
Ticket	60221	Municipio	TLAJOMULCO DE ZUÑIGA
Fecha de recorrido	26/03/2015 13:58	Colonia	tlajomulco
Latitud	20.4539437	Calle	carretera san miguel cuyutlan
Longitud	-103.43536928	Numero	sin numero
Device ID	IFE-Desktop v1.0	Distrito	
Partido	Partido de la Revolución Democrática	Cargo	Genérico Mixto
Candidato			
Otro Candidato	institucional		

Observaciones: espectacular colocado en el intercampana

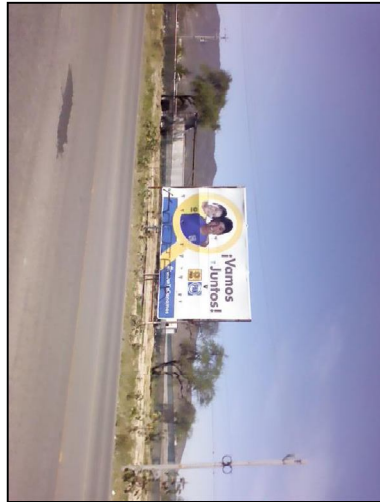
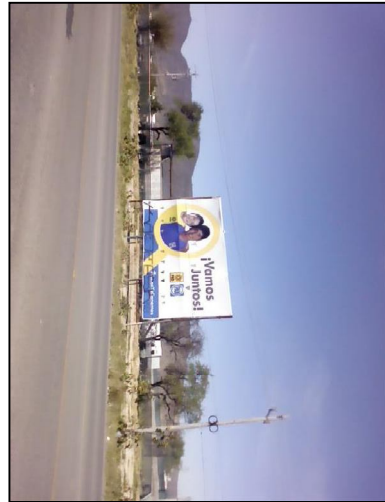

TIPO DE ANUNCIO

Panorámicos

TAMAÑO

10 x 8

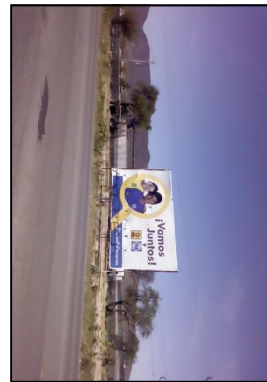

Sistema Integral de Monitoreo de Espectaculares

Reporte de recorrido

Del: **20/03/2015**

Hasta: **22/03/2015**

Usuario: **exurveyjal**

Proceso: **PEL 2014-2015 GUAN**

Identificador	41589	Estado	JALISCO
Ticket	60203	Municipio	GUADALAJARA
Fecha de recorrido	20/03/2015 11:37	Colonia	zona centro
Latitud	20.68443955	Calle	av. federalismo
Longitud	-103.35381991	Numero	sin numero
Device ID	IFE-Desktop v1.0	Distrito	
Partido	Partido de la Revolución Democrática	Cargo	Genérico Mixto
Candidato			
Otro Candidato	institucional		

Observaciones: 2 bardas institucionales pintadas en el intercampana



TIPO DE ANUNCIO

Muros

TAMAÑO

4 x 2



Sistema Integral de Monitoreo de Espectaculares
Reporte de recorrido

Del: 20/03/2015
Hasta: 26/03/2015
Usuario: exurveytamps
Proceso: PEF 2014-2015

Identificador	42381	Estado	TAMAULIPAS
Ticket	60378	Municipio	REYNOSA
Fecha de recorrido	23/03/2015 10:06	Colonia	colonia ferrocarril poniente
Latitud	26.09065823	Calle	venustiano carranza
Longitud	-98.29238798	Numero	s/n
Device ID	IFE-Desktop v1.0	Distrito	
Partido	Partido de la Revolución Democrática	Cargo	Genérico
Candidato			
Otro Candidato			

Observaciones: reynosa distrito 2



TIPO DE ANUNCIO

Muros

TAMAÑO

3 x 10

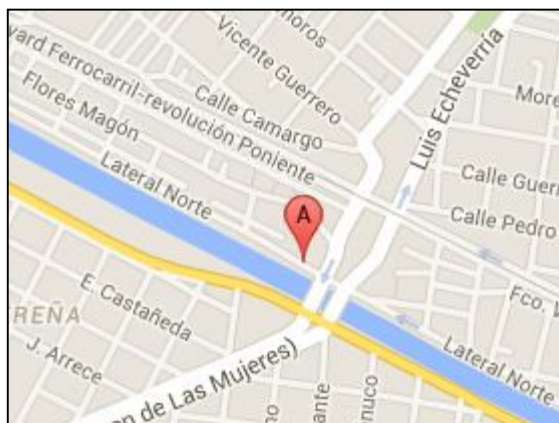

Sistema Integral de Monitoreo de Espectaculares
Reporte de recorrido

Del: 20/03/2015
Hasta: 26/03/2015
Usuario: exurveytamps
Proceso: PEF 2014-2015

Identificador	42382	Estado	TAMAULIPAS
Ticket	60378	Municipio	REYNOSA
Fecha de recorrido	23/03/2015 10:55	Colonia	lopez portillo
Latitud	26.03977564	Calle	carretera a matamoros
Longitud	-98.28348588	Numero	s/n
Device ID	IFE-Desktop v1.0	Distrito	
Partido	Partido de la Revolución Democrática	Cargo	Genérico
Candidato			
Otro Candidato			

Observaciones: reynosa distrito 2



TIPO DE ANUNCIO

Muros

TAMAÑO

4 x 6

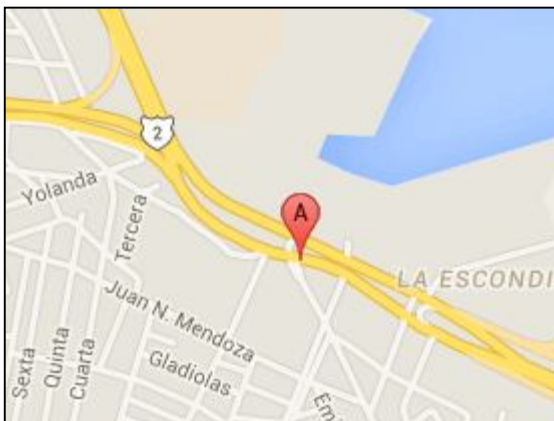

Sistema Integral de Monitoreo de Espectaculares
Reporte de recorrido

Del: 20/03/2015
Hasta: 26/03/2015
Usuario: exurveytamps
Proceso: PEF 2014-2015

Identificador	42383	Estado	TAMAULIPAS
Ticket	60378	Municipio	REYNOSA
Fecha de recorrido	23/03/2015 11:12	Colonia	del maestro
Latitud	26.02992453	Calle	canal rodhe
Longitud	-98.27815637	Numero	s/n
Device ID	IFE-Desktop v1.0	Distrito	
Partido	Partido de la Revolución Democrática	Cargo	Genérico
Candidato			
Otro Candidato			

Observaciones: reynosa distrito 2



TIPO DE ANUNCIO

Muros

TAMAÑO

3 x 6



Sistema Integral de Monitoreo de Espectaculares
Reporte de recorrido

Del: 20/03/2015
Hasta: 26/03/2015
Usuario: exurveytamps
Proceso: PEF 2014-2015

Identificador	42384	Estado	TAMAULIPAS
Ticket	60378	Municipio	REYNOSA
Fecha de recorrido	23/03/2015 11:21	Colonia	del maestro
Latitud	26.0335076	Calle	calzada victoria
Longitud	-98.27863024	Numero	s/n
Device ID	IFE-Desktop v1.0	Distrito	
Partido	Partido de la Revolución Democrática	Cargo	Genérico
Candidato			
Otro Candidato			

Observaciones: reynosa distrito 2



TIPO DE ANUNCIO

Muros

TAMAÑO

6 x 3

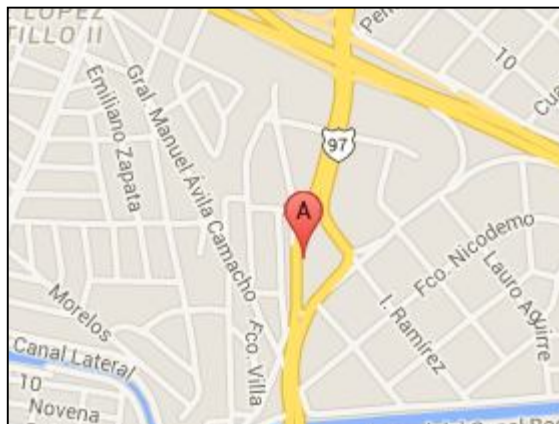



Sistema Integral de Monitoreo de Espectaculares

Reporte de recorrido

Del: 20/03/2015
Hasta: 26/03/2015
Usuario: exurveytamps
Proceso: PEF 2014-2015

Identificador	42387	Estado	TAMAULIPAS
Ticket	60378	Municipio	REYNOSA
Fecha de recorrido	23/03/2015 11:43	Colonia	el maestro
Latitud	26.03486889	Calle	carretera a sa fernando
Longitud	-98.27794672	Numero	s/n
Device ID	IFE-Desktop v1.0	Distrito	
Partido	Partido de la Revolución Democrática	Cargo	Genérico
Candidato			
Otro Candidato			

Observaciones: reynosa distrito 2

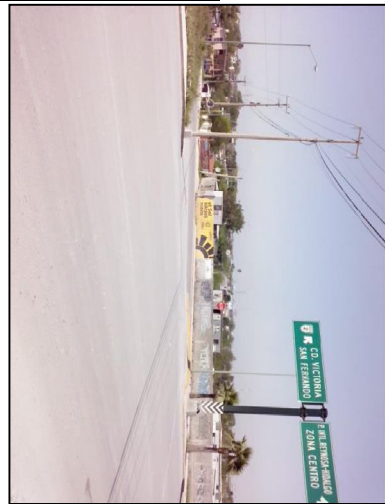

TIPO DE ANUNCIO

Muros

TAMAÑO

3 x 8



Sistema Integral de Monitoreo de Espectaculares
Reporte de recorrido

Del: 20/03/2015
Hasta: 26/03/2015
Usuario: exurveytamps
Proceso: PEF 2014-2015

Identificador	42390	Estado	TAMAULIPAS
Ticket	60378	Municipio	REYNOSA
Fecha de recorrido	23/03/2015 12:34	Colonia	burocratica
Latitud	26.04333289	Calle	libramiento a monterrey
Longitud	-98.29310052	Numero	s/n
Device ID	IFE-Desktop v1.0	Distrito	
Partido	Partido de la Revolución Democrática	Cargo	Genérico
Candidato			
Otro Candidato			

Observaciones: reynosa distrito 2



TIPO DE ANUNCIO

Muros

TAMAÑO

8 x 3



Sistema Integral de Monitoreo de Espectaculares
Reporte de recorrido

Del: 20/03/2015
Hasta: 26/03/2015
Usuario: exurveytamps
Proceso: PEF 2014-2015

Identificador	42392	Estado	TAMAULIPAS
Ticket	60378	Municipio	REYNOSA
Fecha de recorrido	23/03/2015 12:51	Colonia	jacinto lopez
Latitud	26.04243904	Calle	jacinto lopez
Longitud	-98.28631831	Numero	s/n
Device ID	IFE-Desktop v1.0	Distrito	
Partido	Partido de la Revolución Democrática	Cargo	Genérico
Candidato			
Otro Candidato			

Observaciones: reynosa distrito 2



TIPO DE ANUNCIO

Muros

TAMAÑO

6 x 3

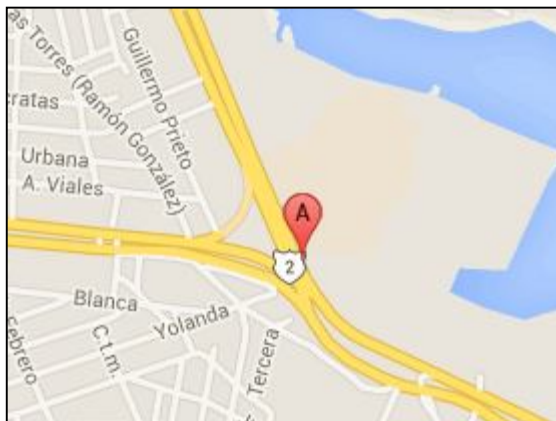

Sistema Integral de Monitoreo de Espectaculares
Reporte de recorrido

Del: 20/03/2015
Hasta: 26/03/2015
Usuario: exurveytamps
Proceso: PEF 2014-2015

Identificador	42399	Estado	TAMAULIPAS
Ticket	60378	Municipio	VICTORIA
Fecha de recorrido	24/03/2015 10:56	Colonia	cuauhtemoc
Latitud	23.72818528	Calle	emilio portes gil
Longitud	-99.17903744	Numero	s/n
Device ID	IFE-Desktop v1.0	Distrito	
Partido	Partido de la Revolución Democrática	Cargo	Genérico
Candidato			
Otro Candidato			

Observaciones: ciudad victoria distrito 5



TIPO DE ANUNCIO

Muros

TAMAÑO

20 x 6

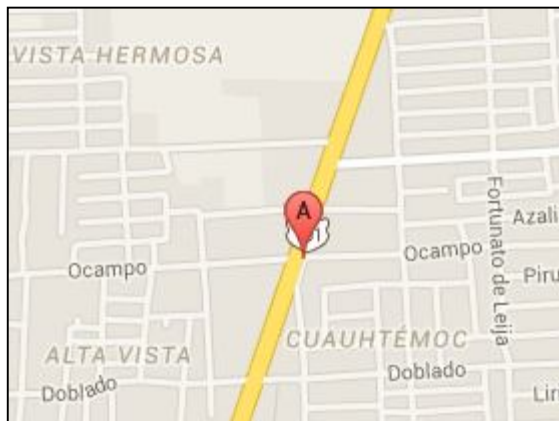

Sistema Integral de Monitoreo de Espectaculares
Reporte de recorrido

Del: 20/03/2015
Hasta: 26/03/2015
Usuario: exurveytamps
Proceso: PEF 2014-2015

Identificador	42408	Estado	TAMAULIPAS
Ticket	60378	Municipio	TAMPICO
Fecha de recorrido	26/03/2015 10:50	Colonia	volatin
Latitud	22.22633972	Calle	rosalio bustamante
Longitud	-97.86246803	Numero	s/n
Device ID	IFE-Desktop v1.0	Distrito	
Partido	Partido de la Revolución Democrática	Cargo	Genérico
Candidato			
Otro Candidato			

Observaciones: tampico distrito 8



TIPO DE ANUNCIO

Muros

TAMAÑO

12 x 2



Sistema Integral de Monitoreo de Espectaculares
Reporte de recorrido

Del: 20/03/2015
Hasta: 26/03/2015
Usuario: exurveytamps
Proceso: PEF 2014-2015

Identificador 42414
Ticket 60378
Fecha de recorrido 26/03/2015 12:02

Latitud 22.30041626
Longitud -97.87893062
Device ID IFE-Desktop v1.0

Partido Partido de la Revolución Democrática
Candidato
Otro Candidato

Estado TAMAULIPAS
Municipio TAMPICO
Colonia francisco j mina
Calle carretera tampico mante
Numero s/n
Distrito

Cargo Genérico

Observaciones: tampico distrito 8



TIPO DE ANUNCIO

Muros

TAMAÑO

10 x 2



Sistema Integral de Monitoreo de Espectaculares
Reporte de recorrido

Del: 20/03/2015
Hasta: 26/03/2015
Usuario: exurveytamps
Proceso: PEF 2014-2015

Identificador	42437	Estado	TAMAULIPAS
Ticket	60378	Municipio	TAMPICO
Fecha de recorrido	26/03/2015 16:09	Colonia	fraccionamiento alejandra
Latitud	22.29558126	Calle	avenida champaya
Longitud	-97.88546592	Numero	s/n
Device ID	IFE-Desktop v1.0	Distrito	
Partido	Partido de la Revolución Democrática	Cargo	Diputado
Candidato			
Otro Candidato	sanchez neri		

Observaciones: tampico distrito 8



TIPO DE ANUNCIO

Muros

TAMAÑO

8 x 2



Sistema Integral de Monitoreo de Espectaculares
Reporte de recorrido

Del: 20/03/2015
Hasta: 26/03/2015
Usuario: exurveytamps
Proceso: PEF 2014-2015

Identificador	42442	Estado	TAMAULIPAS
Ticket	60378	Municipio	TAMPICO
Fecha de recorrido	26/03/2015 16:46	Colonia	la paz
Latitud	22.30157469	Calle	4 de abril
Longitud	-97.89597537	Numero	s/n
Device ID	IFE-Desktop v1.0	Distrito	
Partido	Partido de la Revolución Democrática	Cargo	Genérico
Candidato			
Otro Candidato			

Observaciones: tampico distrito 8



TIPO DE ANUNCIO

Muros

TAMAÑO

12 x 2



Sistema Integral de Monitoreo de Espectaculares
Reporte de recorrido

Del: 20/03/2015
Hasta: 26/03/2015
Usuario: exurveytamps
Proceso: PEF 2014-2015

Identificador	42443	Estado	TAMAULIPAS
Ticket	60378	Municipio	TAMPICO
Fecha de recorrido	26/03/2015 17:07	Colonia	fraccionamiento sagitario
Latitud	22.31566785	Calle	avenida monterrey
Longitud	-97.86355771	Numero	s/n
Device ID	IFE-Desktop v1.0	Distrito	
Partido	Partido de la Revolución Democrática	Cargo	Genérico
Candidato			
Otro Candidato			

Observaciones: tampico distrito 8

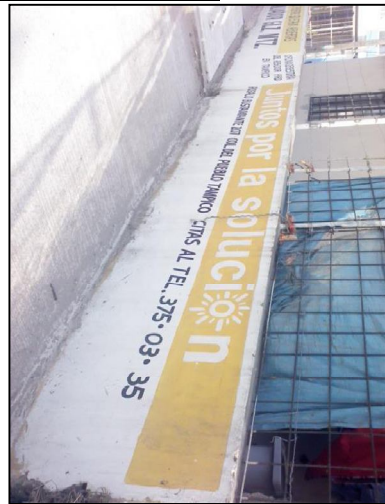

TIPO DE ANUNCIO

Muros

TAMAÑO

20 x 1



Sistema Integral de Monitoreo de Espectaculares
Reporte de recorrido

Del: 18/03/2015
Hasta: 19/03/2015
Usuario: exurveyqro
Proceso: PEF 2014-2015

Identificador	40925	Estado	QUERETARO
Ticket	59957	Municipio	QUERETARO
Fecha de recorrido	18/03/2015 16:10	Colonia	carrillo puerto
Latitud	20.60973383	Calle	18 de marzo
Longitud	-100.42707143	Numero	sin numero
Device ID	IFE-Desktop v1.0	Distrito	
Partido	Partido de la Revolución Democrática	Cargo	Genérico Federal
Candidato			
Otro Candidato	sin candidato		

Observaciones: distrito 03 barda

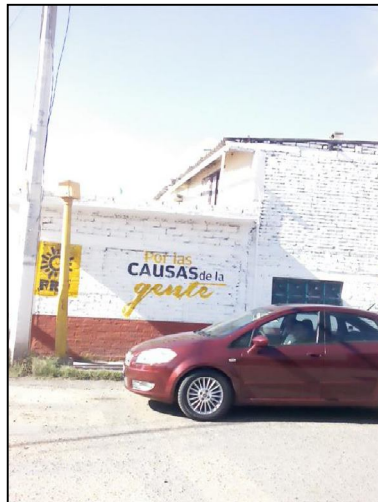

TIPO DE ANUNCIO

Muros

TAMAÑO

20 x 3



Sistema Integral de Monitoreo de Espectaculares
Reporte de recorrido

Del: 18/03/2015
Hasta: 19/03/2015
Usuario: exurveyqro
Proceso: PEF 2014-2015

Identificador	40982	Estado	QUERETARO
Ticket	59957	Municipio	QUERETARO
Fecha de recorrido	19/03/2015 16:57	Colonia	carretera mexico queretaro
Latitud	20.58171693	Calle	carretera mexico queretaro
Longitud	-100.3650485	Numero	sin numero
Device ID	IFE-Desktop v1.0	Distrito	
Partido	Partido de la Revolución Democrática	Cargo	Genérico Federal
Candidato			
Otro Candidato	sin candidato		

Observaciones: distrito 04 barda



TIPO DE ANUNCIO

Muros

TAMAÑO

23 x 4

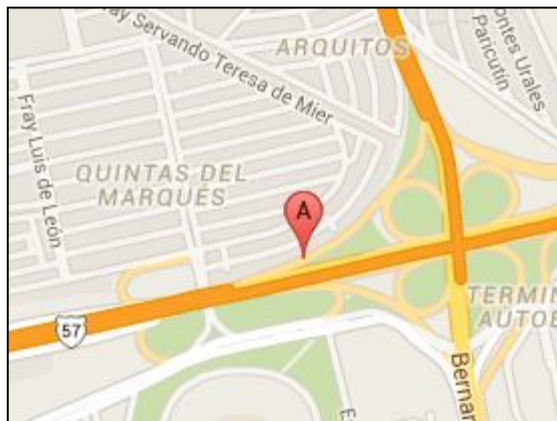

Sistema Integral de Monitoreo de Espectaculares
Reporte de recorrido

Del: 14/03/2015
Hasta: 09/04/2015
Usuario: exurveymor
Proceso: PEL 2014-2015 GUAN

Identificador	41738	Estado	MORELOS
Ticket	60239	Municipio	CUERNAVACA
Fecha de recorrido	16/03/2015 11:18	Colonia	tlaltenango
Latitud	18.95652026	Calle	avenida emiliano Zapata
Longitud	-99.24554656	Numero	712
Device ID	IFE-Desktop v1.0	Distrito	
Partido	Partido de la Revolución Democrática	Cargo	Genérico
Candidato			
Otro Candidato			

Observaciones: distrito I

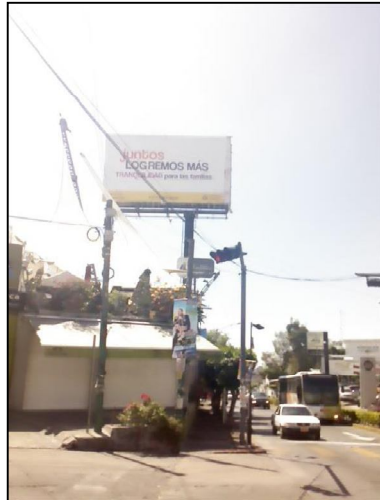

TIPO DE ANUNCIO

Panorámicos

TAMAÑO

10 x 12



Sistema Integral de Monitoreo de Espectaculares
Reporte de recorrido

Del: 14/03/2015
Hasta: 09/04/2015
Usuario: exurveymor
Proceso: PEL 2014-2015 GUAN

Identificador	41739	Estado	MORELOS
Ticket	60239	Municipio	CUERNAVACA
Fecha de recorrido	16/03/2015 11:25	Colonia	buenavista
Latitud	18.95841497	Calle	avenida emiliano Zapata
Longitud	-99.2457402	Numero	812
Device ID	IFE-Desktop v1.0	Distrito	
Partido	Partido de la Revolución Democrática	Cargo	Genérico
Candidato			
Otro Candidato			

Observaciones: distrito I



TIPO DE ANUNCIO

Panorámicos

TAMAÑO

15 x 15



Sistema Integral de Monitoreo de Espectaculares
Reporte de recorrido

Del: 14/03/2015
Hasta: 09/04/2015
Usuario: exurveymor
Proceso: PEL 2014-2015 GUAN

Identificador	41740	Estado	MORELOS
Ticket	60239	Municipio	EMILIANO ZAPATA
Fecha de recorrido	16/03/2015 11:39	Colonia	tlaltenango
Latitud	18.94635992	Calle	avenida emiliano Zapata
Longitud	-99.24364987	Numero	302
Device ID	IFE-Desktop v1.0	Distrito	
Partido	Partido de la Revolución Democrática	Cargo	Presidente
Candidato			
Otro Candidato	jorge messenger		

Observaciones: distrito I



TIPO DE ANUNCIO

Muros

TAMAÑO

30 x 4



Sistema Integral de Monitoreo de Espectaculares
Reporte de recorrido

Del: 14/03/2015
Hasta: 09/04/2015
Usuario: exurveymor
Proceso: PEL 2014-2015 GUAN

Identificador	41742	Estado	MORELOS
Ticket	60239	Municipio	CUERNAVACA
Fecha de recorrido	16/03/2015 11:57	Colonia	carolina
Latitud	18.93436857	Calle	alvaro Obregon
Longitud	-99.24066235	Numero	1022
Device ID	IFE-Desktop v1.0	Distrito	
Partido	Partido de la Revolución Democrática	Cargo	Presidente
Candidato			
Otro Candidato	jorge messenger		

Observaciones: distrito I



TIPO DE ANUNCIO

Mantas

TAMAÑO

1.5 x 1

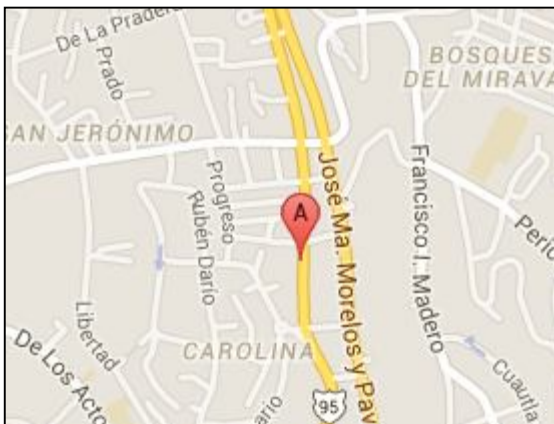

Sistema Integral de Monitoreo de Espectaculares
Reporte de recorrido

Del: 14/03/2015
Hasta: 09/04/2015
Usuario: exurveymor
Proceso: PEL 2014-2015 GUAN

Identificador	41749	Estado	MORELOS
Ticket	60239	Municipio	CUERNAVACA
Fecha de recorrido	16/03/2015 12:40	Colonia	chipitlan
Latitud	18.89886382	Calle	avenida morelos
Longitud	-99.23064625	Numero	105
Device ID	IFE-Desktop v1.0	Distrito	
Partido	Partido de la Revolución Democrática	Cargo	Genérico
Candidato			
Otro Candidato			

Observaciones: distrito I

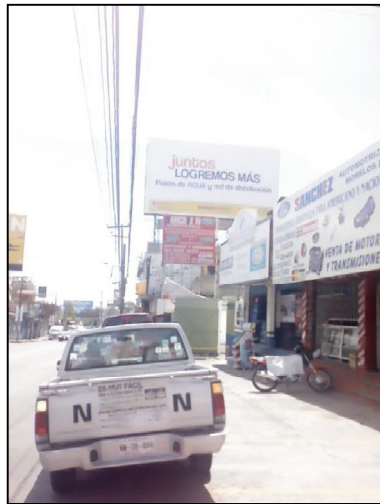

TIPO DE ANUNCIO

Panorámicos

TAMAÑO

15 x 10



Sistema Integral de Monitoreo de Espectaculares
Reporte de recorrido

Del: 14/03/2015
Hasta: 09/04/2015
Usuario: exurveymor
Proceso: PEL 2014-2015 GUAN

Identificador	41754	Estado	MORELOS
Ticket	60239	Municipio	CUERNAVACA
Fecha de recorrido	16/03/2015 13:30	Colonia	centro
		Calle	salazar
		Numero	
Latitud	18.92259469	Distrito	
Longitud	-99.23126082		
Device ID	IFE-Desktop v1.0		
Partido	Partido de la Revolución Democrática	Cargo	Diputado
Candidato			
Otro Candidato	alberto jorge villagran		

Observaciones: distrito I
diputado local

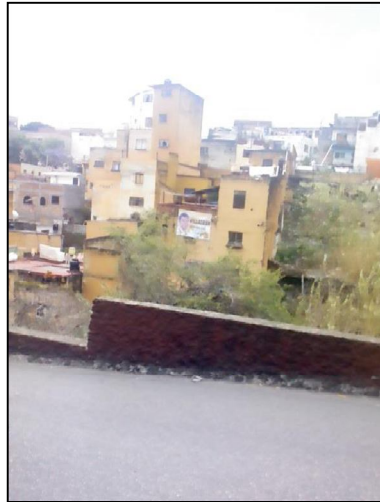

TIPO DE ANUNCIO

Mantas

TAMAÑO

3 x 1.5





Sistema Integral de Monitoreo de Espectaculares

Reporte de recorrido

Del: 14/03/2015
Hasta: 09/04/2015
Usuario: exurveymor
Proceso: PEL 2014-2015 GUAN

Identificador	41756	Estado	MORELOS
Ticket	60239	Municipio	CUERNAVACA
Fecha de recorrido	16/03/2015 13:51	Colonia	teopanzolcolt
Latitud	18.92415127	Calle	avenida plan de Ayala
Longitud	-99.21923004	Numero	825
Device ID	IFE-Desktop v1.0	Distrito	
Partido	Partido de la Revolución Democrática	Cargo	Genérico
Candidato			
Otro Candidato			

Observaciones: distrito I



TIPO DE ANUNCIO

Panorámicos

TAMAÑO

15 x 10





Sistema Integral de Monitoreo de Espectaculares

Reporte de recorrido

Del: 14/03/2015
Hasta: 09/04/2015
Usuario: exurveymor
Proceso: PEL 2014-2015 GUAN

Identificador	41758	Estado	MORELOS
Ticket	60239	Municipio	CUERNAVACA
Fecha de recorrido	16/03/2015 14:11	Colonia	satelite
Latitud	18.92203558	Calle	Avenida plan de Ayala
Longitud	-99.2073509	Numero	1
Device ID	IFE-Desktop v1.0	Distrito	
Partido	Partido de la Revolución Democrática	Cargo	Genérico
Candidato			
Otro Candidato			

Observaciones: distrito I



TIPO DE ANUNCIO

Panorámicos

TAMAÑO

15 x 10

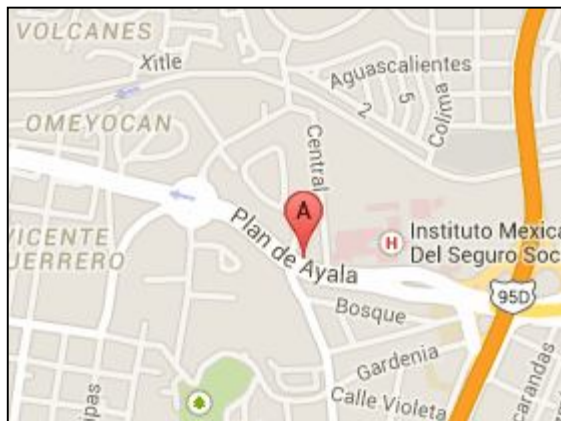

Sistema Integral de Monitoreo de Espectaculares
Reporte de recorrido

Del: 14/03/2015
Hasta: 09/04/2015
Usuario: exurveymor
Proceso: PEL 2014-2015 GUAN

Identificador	41759	Estado	MORELOS
Ticket	60239	Municipio	CUERNAVACA
Fecha de recorrido	16/03/2015 14:28	Colonia	ampliacion satelite
Latitud	18.9208178	Calle	cuahnahuac
Longitud	-99.20274057	Numero	
Device ID	IFE-Desktop v1.0	Distrito	
Partido	Partido de la Revolución Democrática	Cargo	Genérico
Candidato			
Otro Candidato			

Observaciones:



TIPO DE ANUNCIO

Panorámicos

TAMAÑO

15 x 10

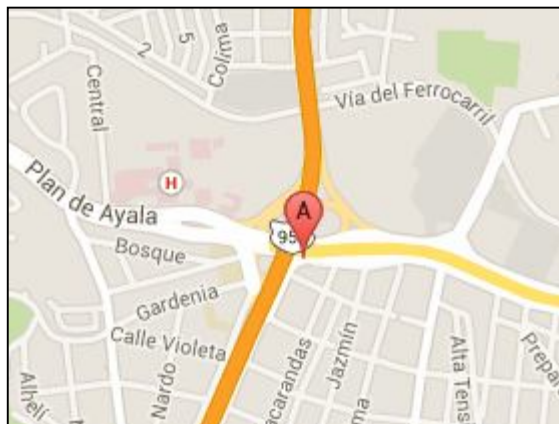

Sistema Integral de Monitoreo de Espectaculares
Reporte de recorrido

Del: 14/03/2015
Hasta: 09/04/2015
Usuario: exurveymor
Proceso: PEL 2014-2015 GUAN

Identificador	41760	Estado	MORELOS
Ticket	60239	Municipio	CUERNAVACA
Fecha de recorrido	16/03/2015 14:34	Colonia	satelite
		Calle	jacarandas
		Numero	
Latitud	18.92063063	Distrito	
Longitud	-99.20198992		
Device ID	IFE-Desktop v1.0		
Partido	Partido de la Revolución Democrática	Cargo	Diputado
Candidato			
Otro Candidato	silvestre mendoza		

Observaciones: precandidato Diputado Federal I Distrito



TIPO DE ANUNCIO

Mantas

TAMAÑO

1 x 1.5





Sistema Integral de Monitoreo de Espectaculares

Reporte de recorrido

Del: 14/03/2015
Hasta: 09/04/2015
Usuario: exurveymor
Proceso: PEL 2014-2015 GUAN

Identificador	41763	Estado	MORELOS
Ticket	60239	Municipio	CUERNAVACA
Fecha de recorrido	16/03/2015 14:55	Colonia	vicente estrada cajigal
		Calle	boulevard cuahunahuac
		Numero	
Latitud	18.91966339	Distrito	
Longitud	-99.19698866		
Device ID	IFE-Desktop v1.0		
Partido	Partido de la Revolución Democrática	Cargo	Genérico
Candidato			
Otro Candidato			

Observaciones: distrito I

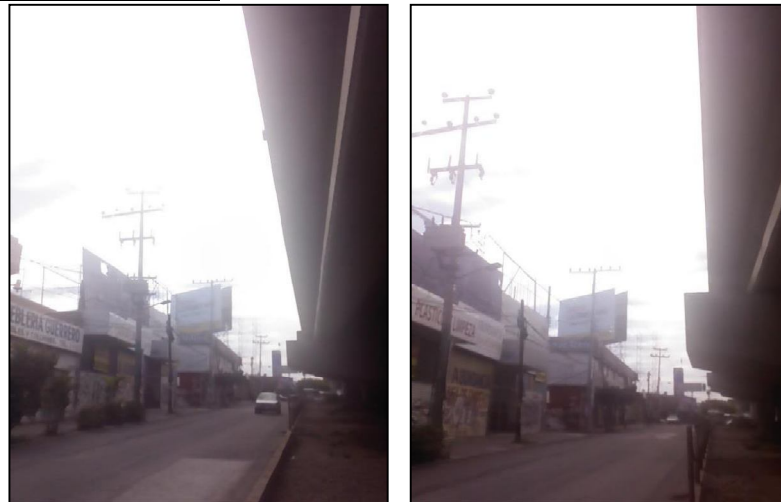

TIPO DE ANUNCIO

Panorámicos

TAMAÑO

15 x 10



Sistema Integral de Monitoreo de Espectaculares
Reporte de recorrido

Del: 14/03/2015
Hasta: 09/04/2015
Usuario: exurveymor
Proceso: PEL 2014-2015 GUAN

Identificador	41764	Estado	MORELOS
Ticket	60239	Municipio	CUERNAVACA
Fecha de recorrido	16/03/2015 15:04	Colonia	bugambillas
Latitud	18.91319863	Calle	paseo Cuauhnahuac
Longitud	-99.18327826	Numero	
Device ID	IFE-Desktop v1.0	Distrito	
Partido	Partido de la Revolución Democrática	Cargo	Genérico
Candidato			
Otro Candidato			

Observaciones: distrito II



TIPO DE ANUNCIO

Panorámicos

TAMAÑO

15 x 10

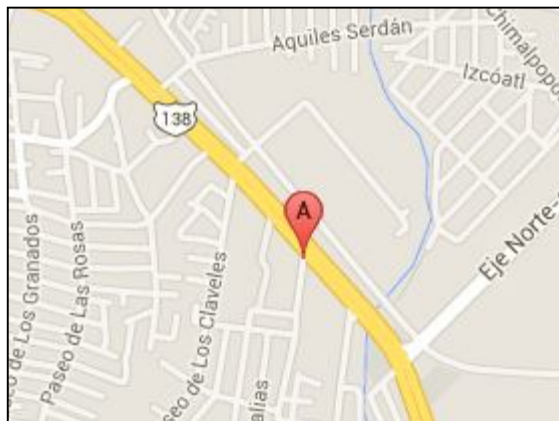



Sistema Integral de Monitoreo de Espectaculares

Reporte de recorrido

Del: 14/03/2015
Hasta: 09/04/2015
Usuario: exurveymor
Proceso: PEL 2014-2015 GUAN

Identificador	41766	Estado	MORELOS
Ticket	60239	Municipio	CUERNAVACA
Fecha de recorrido	16/03/2015 15:24	Colonia	bugambillas
Latitud	18.910573	Calle	boulevard cuauhnahuac
Longitud	-99.18113405	Numero	
Device ID	IFE-Desktop v1.0	Distrito	
Partido	Partido de la Revolución Democrática	Cargo	Genérico
Candidato			
Otro Candidato			

Observaciones: distrito II



TIPO DE ANUNCIO

Panorámicos

TAMAÑO

15 x 10

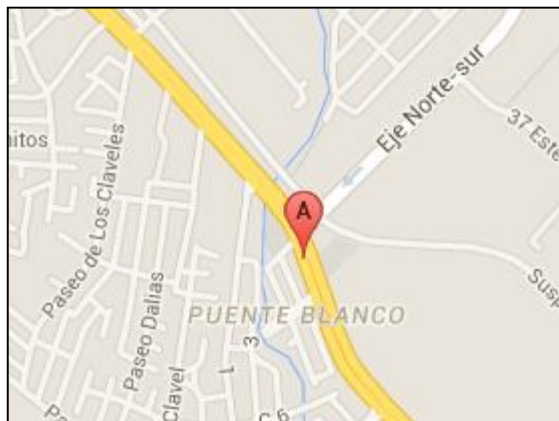

Sistema Integral de Monitoreo de Espectaculares
Reporte de recorrido

Del: 14/03/2015
Hasta: 09/04/2015
Usuario: exurveymor
Proceso: PEL 2014-2015 GUAN

Identificador	41767	Estado	MORELOS
Ticket	60239	Municipio	JIUTEPEC
Fecha de recorrido	16/03/2015 15:33	Colonia	tejalpa
Latitud	18.89747391	Calle	crucero de tejalpa
Longitud	-99.16927029	Numero	
Device ID	IFE-Desktop v1.0	Distrito	
Partido	Partido de la Revolución Democrática	Cargo	Genérico
Candidato			
Otro Candidato			

Observaciones: distrito II



TIPO DE ANUNCIO

Panorámicos

TAMAÑO

15 x 10

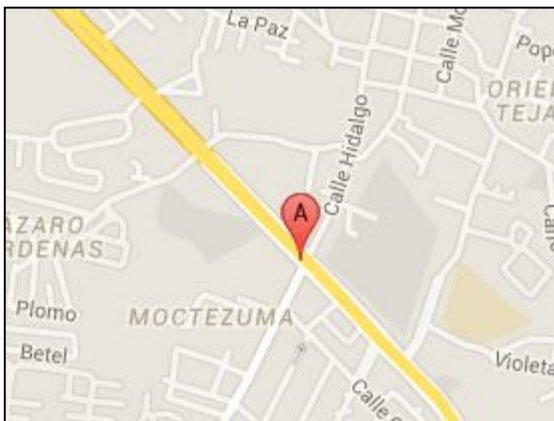

Sistema Integral de Monitoreo de Espectaculares
Reporte de recorrido

Del: 14/03/2015
Hasta: 09/04/2015
Usuario: exurveymor
Proceso: PEL 2014-2015 GUAN

Identificador	41768	Estado	MORELOS
Ticket	60239	Municipio	JIUTEPEC
Fecha de recorrido	16/03/2015 15:43	Colonia	tejalpa centro
Latitud	18.89665537	Calle	boulevard cuauhnahuac
Longitud	-99.16798145	Numero	
Device ID	IFE-Desktop v1.0	Distrito	
Partido	Partido de la Revolución Democrática	Cargo	Genérico
Candidato			
Otro Candidato			

Observaciones: distrito II



TIPO DE ANUNCIO

Panorámicos

TAMAÑO

15 x 10

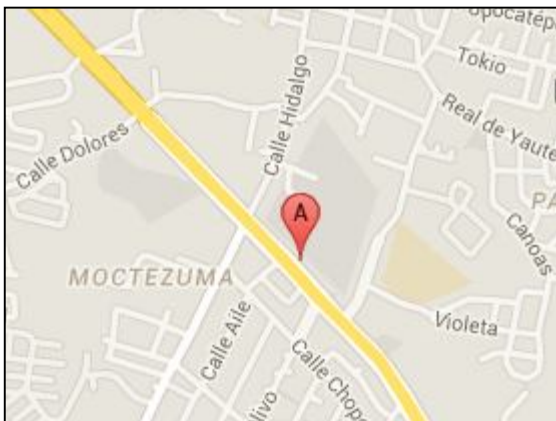

Sistema Integral de Monitoreo de Espectaculares
Reporte de recorrido

Del: 14/03/2015
Hasta: 09/04/2015
Usuario: exurveymor
Proceso: PEL 2014-2015 GUAN

Identificador	41769	Estado	MORELOS
Ticket	60239	Municipio	JIUTEPEC
Fecha de recorrido	16/03/2015 15:53	Colonia	lomas de el texcal
Latitud	18.88981252	Calle	boulevard cuauhnahuac
Longitud	-99.14702921	Numero	
Device ID	IFE-Desktop v1.0	Distrito	
Partido	Partido de la Revolución Democrática	Cargo	Genérico
Candidato			
Otro Candidato			

Observaciones: distrito II



TIPO DE ANUNCIO

Panorámicos

TAMAÑO

15 x 10



Sistema Integral de Monitoreo de Espectaculares
Reporte de recorrido

Del: 14/03/2015
Hasta: 09/04/2015
Usuario: exurveymor
Proceso: PEL 2014-2015 GUAN

Identificador	41773	Estado	MORELOS
Ticket	60239	Municipio	JIUTEPEC
Fecha de recorrido	16/03/2015 16:54	Colonia	jiutepec centro
Latitud	18.88727177	Calle	benito juarez
Longitud	-99.17641034	Numero	5
Device ID	IFE-Desktop v1.0	Distrito	
Partido	Partido de la Revolución Democrática	Cargo	Diputado
Candidato			
Otro Candidato	maria barrera jimenez precandidato Diputado distrito 7		

Observaciones: distrito II



TIPO DE ANUNCIO

Mantas

TAMAÑO

1.5 x 2

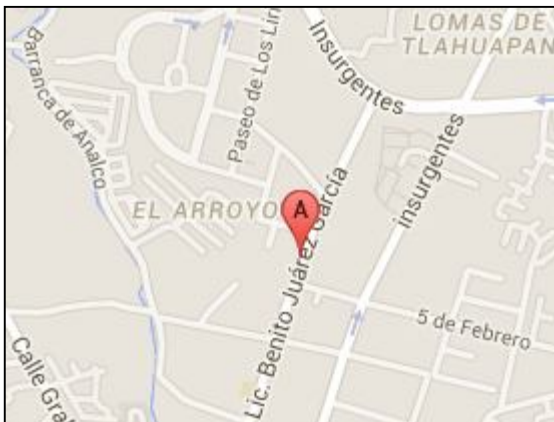

Sistema Integral de Monitoreo de Espectaculares
Reporte de recorrido

Del: 14/03/2015
Hasta: 09/04/2015
Usuario: exurveymor
Proceso: PEL 2014-2015 GUAN

Identificador	41777	Estado	MORELOS
Ticket	60239	Municipio	EMILIANO ZAPATA
Fecha de recorrido	16/03/2015 17:30	Colonia	emiliano Zapata
Latitud	18.84364402	Calle	calle el mirador
Longitud	-99.18325047	Numero	82
Device ID	IFE-Desktop v1.0	Distrito	
Partido	Partido de la Revolución Democrática	Cargo	Presidente
Candidato			
Otro Candidato	gabriel gomez cruz		

Observaciones: precandidato presidente de emiliano Zapata

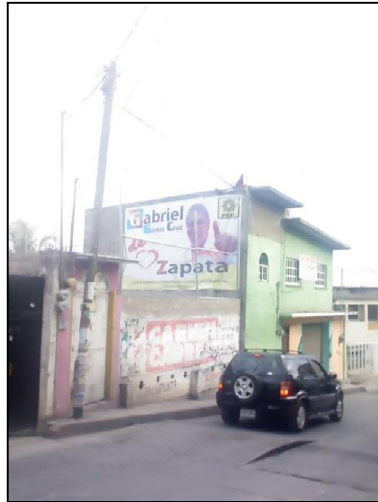

TIPO DE ANUNCIO

Mantas

TAMAÑO

5 x 4

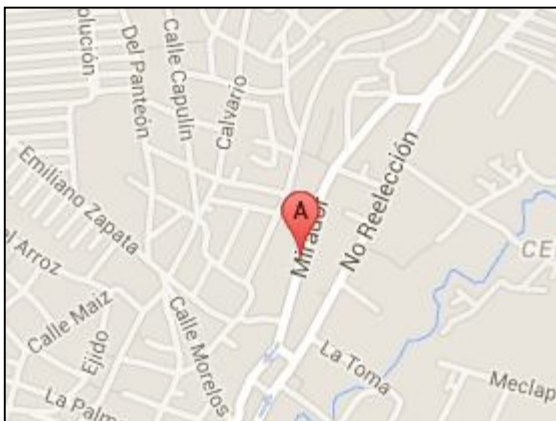

Sistema Integral de Monitoreo de Espectaculares
Reporte de recorrido

Del: 14/03/2015
Hasta: 09/04/2015
Usuario: exurveymor
Proceso: PEL 2014-2015 GUAN

Identificador	41779	Estado	MORELOS
Ticket	60239	Municipio	TEMIXCO
Fecha de recorrido	16/03/2015 18:11	Colonia	acatipla centro
Latitud	18.82286038	Calle	avenida adolfo lopez mateos
Longitud	-99.23113019	Numero	
Device ID	IFE-Desktop v1.0	Distrito	
Partido	Partido de la Revolución Democrática	Cargo	Presidente
Candidato			
Otro Candidato	david martinez		

Observaciones: distrito II



TIPO DE ANUNCIO

Muros

TAMAÑO

13 x 2



Sistema Integral de Monitoreo de Espectaculares
Reporte de recorrido

Del: 14/03/2015
Hasta: 09/04/2015
Usuario: exurveymor
Proceso: PEL 2014-2015 GUAN

Identificador	41781	Estado	MORELOS
Ticket	60239	Municipio	TEMIXCO
Fecha de recorrido	16/03/2015 18:23	Colonia	acatlipa centro
Latitud	18.8262863	Calle	avenida adolfo lopez mateos
Longitud	-99.22914028	Numero	
Device ID	IFE-Desktop v1.0	Distrito	
Partido	Partido de la Revolución Democrática	Cargo	Diputado
Candidato			
Otro Candidato	tovar martinez precandidato Diputado local		

Observaciones: distrito II



TIPO DE ANUNCIO

Mantas

TAMAÑO

4 x 3





Sistema Integral de Monitoreo de Espectaculares

Reporte de recorrido

Del: 14/03/2015
Hasta: 09/04/2015
Usuario: exurveymor
Proceso: PEL 2014-2015 GUAN

Identificador	41782	Estado	MORELOS
Ticket	60239	Municipio	TEMIXCO
Fecha de recorrido	16/03/2015 18:32	Colonia	el rayo
Latitud	18.83698391	Calle	avenida adolfo lopez mateos
Longitud	-99.22539219	Numero	
Device ID	IFE-Desktop v1.0	Distrito	
Partido	Partido de la Revolución Democrática	Cargo	Genérico
Candidato			
Otro Candidato			

Observaciones: distrito II



TIPO DE ANUNCIO

Panorámicos

TAMAÑO

15 x 10



Sistema Integral de Monitoreo de Espectaculares
Reporte de recorrido

Del: 14/03/2015
Hasta: 09/04/2015
Usuario: exurveymor
Proceso: PEL 2014-2015 GUAN

Identificador	41783	Estado	MORELOS
Ticket	60239	Municipio	TEMIXCO
Fecha de recorrido	16/03/2015 18:36	Colonia	emiliano Zapata
Latitud	18.8392104	Calle	avenida adolfo lopez mateos
Longitud	-99.22494325	Numero	160
Device ID	IFE-Desktop v1.0	Distrito	
Partido	Partido de la Revolución Democrática	Cargo	Genérico
Candidato			
Otro Candidato			

Observaciones: distrito II



TIPO DE ANUNCIO

Panorámicos

TAMAÑO

15 x 10



Sistema Integral de Monitoreo de Espectaculares
Reporte de recorrido

Del: 24/03/2015
Hasta: 29/03/2015
Usuario: exurveybcs
Proceso: PEF 2014-2015

Identificador	42456	Estado	BAJA CALIFORNIA SUR
Ticket	60384	Municipio	LA PAZ
Fecha de recorrido	29/03/2015 12:18	Colonia	los olivos
Latitud	24.14057484	Calle	marquez de leon
Longitud	-110.30280174	Numero	sn
Device ID	IFE-Desktop v1.0	Distrito	
Partido	Partido de la Revolución Democrática	Cargo	Genérico
Candidato			
Otro Candidato			

Observaciones:



TIPO DE ANUNCIO

Mantas

TAMAÑO

1 x 1

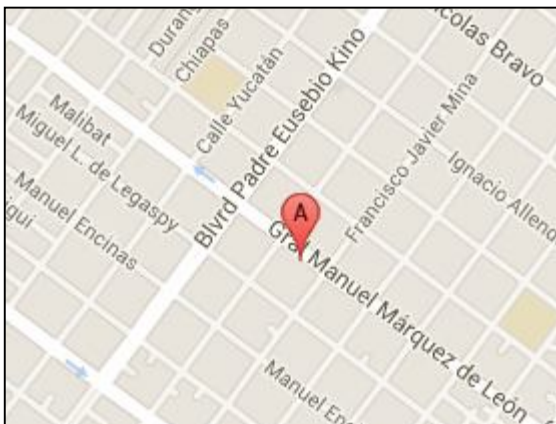

Sistema Integral de Monitoreo de Espectaculares
Reporte de recorrido

Del: 24/03/2015
Hasta: 29/03/2015
Usuario: exurveybcs
Proceso: PEF 2014-2015

Identificador	42459	Estado	BAJA CALIFORNIA SUR
Ticket	60384	Municipio	LA PAZ
Fecha de recorrido	29/03/2015 12:37	Colonia	rinconada
Latitud	24.13866373	Calle	ignacio allende
Longitud	-110.29382413	Numero	sn
Device ID	IFE-Desktop v1.0	Distrito	
Partido	Partido de la Revolución Democrática	Cargo	Genérico
Candidato			
Otro Candidato			

Observaciones:



TIPO DE ANUNCIO

Mantas

TAMAÑO

1 x 1

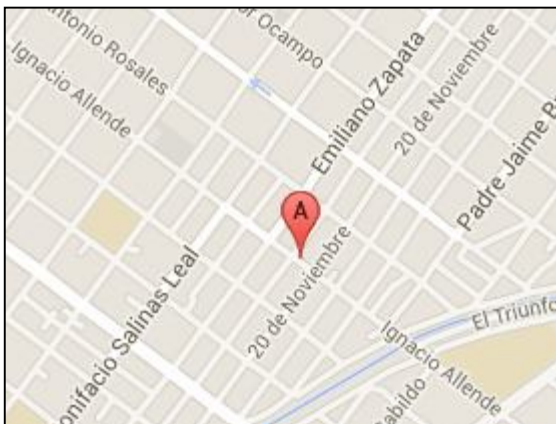

Sistema Integral de Monitoreo de Espectaculares
Reporte de recorrido

Del: 24/03/2015
Hasta: 29/03/2015
Usuario: exurveybcs
Proceso: PEF 2014-2015

Identificador	42464	Estado	BAJA CALIFORNIA SUR
Ticket	60384	Municipio	LA PAZ
Fecha de recorrido	29/03/2015 13:37	Colonia	guerrero
Latitud	24.14033841	Calle	nicolas bravo
Longitud	-110.29217251	Numero	sn
Device ID	IFE-Desktop v1.0	Distrito	
Partido	Partido de la Revolución Democrática	Cargo	Genérico
Candidato			
Otro Candidato			

Observaciones:



TIPO DE ANUNCIO

Mantas

TAMAÑO

1 x 1

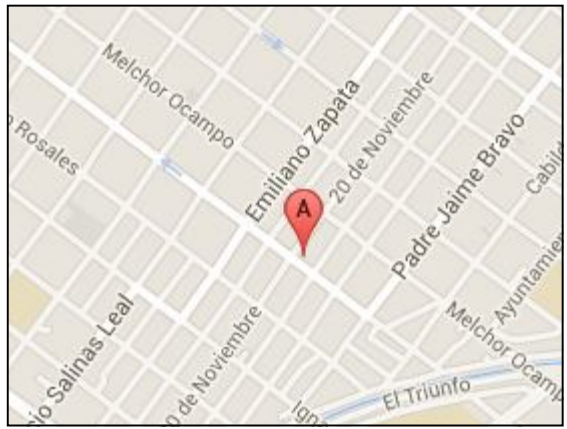

Sistema Integral de Monitoreo de Espectaculares

Reporte de recorrido

Del: **14/03/2015**
 Hasta: **15/03/2015**
 Usuario: **exurveytlax**
 Proceso: **PEF 2014-2015**

Identificador	40987	Estado	TLAXCALA
Ticket	59963	Municipio	AMAXAC DE GUERRERO
Fecha de recorrido	14/03/2015 13:16	Colonia	amaxac de guerrero
Latitud	19.34594894	Calle	prolongacion melchor ocampo
Longitud	-98.16933273	Numero	56
Device ID	IFE-Desktop v1.0	Distrito	
Partido	Partido de la Revolución Democrática	Cargo	Presidente
Candidato			
Otro Candidato	carlos		

Observaciones: distrito 2



TIPO DE ANUNCIO

Muros

TAMAÑO

5 x 3



Sistema Integral de Monitoreo de Espectaculares

Reporte de recorrido

Del: **14/03/2015**

Hasta: **15/03/2015**

Usuario: **exurveytlax**

Proceso: **PEF 2014-2015**

Identificador	40988	Estado	TLAXCALA
Ticket	59963	Municipio	AMAXAC DE GUERRERO
Fecha de recorrido	14/03/2015 13:27	Colonia	amaxac de guerrero
Latitud	19.34831048	Calle	prolongacion melchor ocampo
Longitud	-98.16736954	Numero	37
Device ID	IFE-Desktop v1.0	Distrito	
Partido	Partido de la Revolución Democrática	Cargo	Diputado
Candidato			
Otro Candidato	francisco castillo hernandez		

Observaciones: distrito 3



TIPO DE ANUNCIO

Muros

TAMAÑO

4 x 2



Sistema Integral de Monitoreo de Espectaculares

Reporte de recorrido

Del: **14/03/2015**

Hasta: **15/03/2015**

Usuario: **exurveytlax**

Proceso: **PEF 2014-2015**

Identificador 40991
Ticket 59963
Fecha de recorrido 14/03/2015 14:03

Estado TLAXCALA
Municipio APETATITLAN DE ANTONIO CARVAJAL
Colonia tecolotla
Calle camino vecinal
Numero s/n
Distrito

Latitud 19.33497033
Longitud -98.19144912
Device ID IFE-Desktop v1.0

Partido Partido de la Revolución Democrática
Candidato
Otro Candidato martha roldan rodriguez

Cargo Presidente

Observaciones: elecciones anteriores



TIPO DE ANUNCIO

Muros

TAMAÑO

10 x 1.5



Sistema Integral de Monitoreo de Espectaculares

Reporte de recorrido

Del: 18/03/2015

Hasta: 21/03/2015

Usuario: exurveyedomex

Proceso: PEF 2014-2015

Identificador	40314	Estado	MEXICO
Ticket	59861	Municipio	TLALNEPANTLA DE BAZ
Fecha de recorrido	18/03/2015 13:15	Colonia	Xocoyahualco
Latitud	19.51015042	Calle	Via Gustavo Baz
Longitud	-99.21908042	Numero	44
Device ID	IFE-Desktop v1.0	Distrito	
Partido	Partido de la Revolución Democrática	Cargo	Diputado
Candidato			
Otro Candidato	Ruth Olvera		

Observaciones: Precandidato a Presidente Municipal precampana local



TIPO DE ANUNCIO

Mantas

TAMAÑO

2 x 1.5



Sistema Integral de Monitoreo de Espectaculares
Reporte de recorrido

Del: 18/03/2015
Hasta: 21/03/2015
Usuario: exurveyedomex
Proceso: PEF 2014-2015

Identificador	40330	Estado	MEXICO
Ticket	59867	Municipio	IXTAPALUCA
Fecha de recorrido	18/03/2015 10:39	Colonia	el tablon
Latitud	19.32152921	Calle	carretera ixtaluca san francisco
Longitud	-98.86922801	Numero	sn
Device ID	IFE-Desktop v1.0	Distrito	
Partido	Partido de la Revolución Democrática	Cargo	Genérico
Candidato			
Otro Candidato			

Observaciones: precandidato a presidente municipal. Luis arreguin . local



TIPO DE ANUNCIO

Muros

TAMAÑO

120 x 2.5

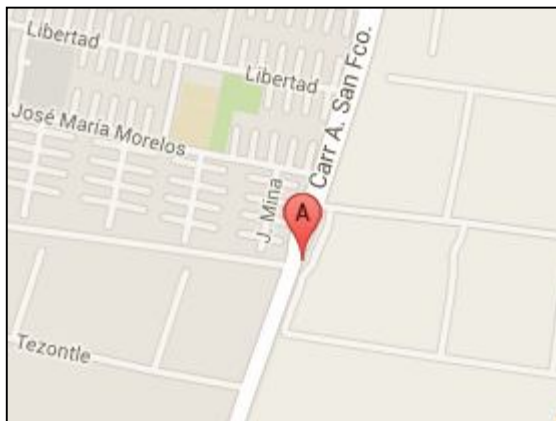

Sistema Integral de Monitoreo de Espectaculares
Reporte de recorrido

Del: 18/03/2015
Hasta: 21/03/2015
Usuario: exurveyedomex
Proceso: PEF 2014-2015

Identificador	40332	Estado	MEXICO
Ticket	59867	Municipio	IXTAPALUCA
Fecha de recorrido	18/03/2015 10:57	Colonia	acozac
Latitud	19.33223006	Calle	carretera san francisco
Longitud	-98.86622889	Numero	sn
Device ID	IFE-Desktop v1.0	Distrito	
Partido	Partido de la Revolución Democrática	Cargo	Genérico
Candidato			
Otro Candidato			

Observaciones: precandidato presidente municipal j antonio lopez . local



TIPO DE ANUNCIO

Muros

TAMAÑO

30 x 2.5

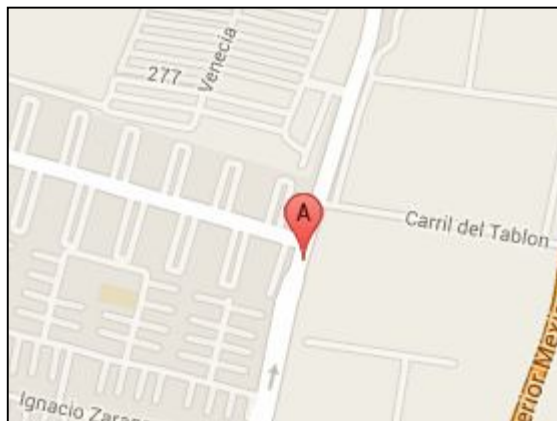

Sistema Integral de Monitoreo de Espectaculares
Reporte de recorrido

Del: 18/03/2015
Hasta: 21/03/2015
Usuario: exurveyedomex
Proceso: PEF 2014-2015

Identificador	40333	Estado	MEXICO
Ticket	59867	Municipio	IXTAPALUCA
Fecha de recorrido	18/03/2015 11:02	Colonia	acozac
Latitud	19.33319411	Calle	carretera san francisco
Longitud	-98.86589822	Numero	sn
Device ID	IFE-Desktop v1.0	Distrito	
Partido	Partido de la Revolución Democrática	Cargo	Genérico
Candidato			
Otro Candidato			

Observaciones: precandidato presidente municipal luis arreguin . local



TIPO DE ANUNCIO

Muros

TAMAÑO

6 x 2.5

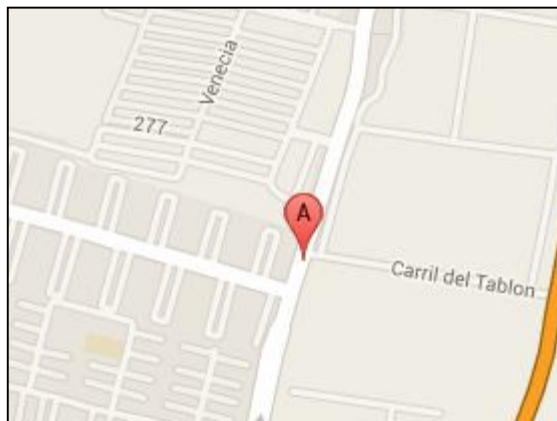

Sistema Integral de Monitoreo de Espectaculares
Reporte de recorrido

Del: 18/03/2015
Hasta: 21/03/2015
Usuario: exurveyedomex
Proceso: PEF 2014-2015

Identificador	40336	Estado	MEXICO
Ticket	59867	Municipio	IXTAPALUCA
Fecha de recorrido	18/03/2015 11:16	Colonia	san francisco
Latitud	19.33951969	Calle	morelos
Longitud	-98.86407793	Numero	48
Device ID	IFE-Desktop v1.0	Distrito	
Partido	Partido de la Revolución Democrática	Cargo	Genérico
Candidato			
Otro Candidato			

Observaciones: precandidato presidente municipal julio varela. local



TIPO DE ANUNCIO

Muros

TAMAÑO

10 x 2.5



Sistema Integral de Monitoreo de Espectaculares
Reporte de recorrido

Del: 18/03/2015
Hasta: 21/03/2015
Usuario: exurveyedomex
Proceso: PEF 2014-2015

Identificador	40338	Estado	MEXICO
Ticket	59867	Municipio	IXTAPALUCA
Fecha de recorrido	18/03/2015 11:24	Colonia	san francisco
Latitud	19.34211361	Calle	morelos
Longitud	-98.8632635	Numero	sn
Device ID	IFE-Desktop v1.0	Distrito	
Partido	Partido de la Revolución Democrática	Cargo	Genérico
Candidato			
Otro Candidato			

Observaciones: precandidato presidente municipal luis arreguin. local



TIPO DE ANUNCIO

Muros

TAMAÑO

15 x 2.5



Sistema Integral de Monitoreo de Espectaculares
Reporte de recorrido

Del: 18/03/2015
Hasta: 21/03/2015
Usuario: exurveyedomex
Proceso: PEF 2014-2015

Identificador	40340	Estado	MEXICO
Ticket	59867	Municipio	IXTAPALUCA
Fecha de recorrido	18/03/2015 11:54	Colonia	ixtapaluca centro
Latitud	19.31828796	Calle	calle independencia
Longitud	-98.87913669	Numero	sn
Device ID	IFE-Desktop v1.0	Distrito	
Partido	Partido de la Revolución Democrática	Cargo	Genérico
Candidato			
Otro Candidato			

Observaciones: precandidato a presidente municipal luis arreguin . local



TIPO DE ANUNCIO

Muros

TAMAÑO

10 x 2.5





Sistema Integral de Monitoreo de Espectaculares

Reporte de recorrido

Del: 18/03/2015
Hasta: 21/03/2015
Usuario: exurveyedomex
Proceso: PEF 2014-2015

Identificador	40342	Estado	MEXICO
Ticket	59873	Municipio	ECATEPEC DE MORELOS
Fecha de recorrido	19/03/2015 11:55	Colonia	Exrancho Jajalpa
Latitud	19.59754464	Calle	Av. 1ro de mayo
Longitud	-99.03201979	Numero	s/n
Device ID	IFE-Desktop v1.0	Distrito	
Partido	Partido de la Revolución Democrática	Cargo	Diputado
Candidato			
Otro Candidato	Octavio Martinez Vargas		

Observaciones: Precandidato a Presidente Municipal precampana local

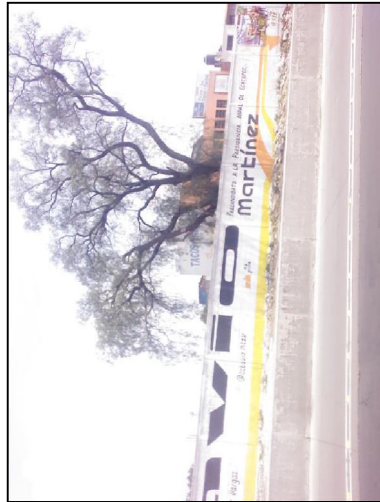

TIPO DE ANUNCIO

Muros

TAMAÑO

20 x 3

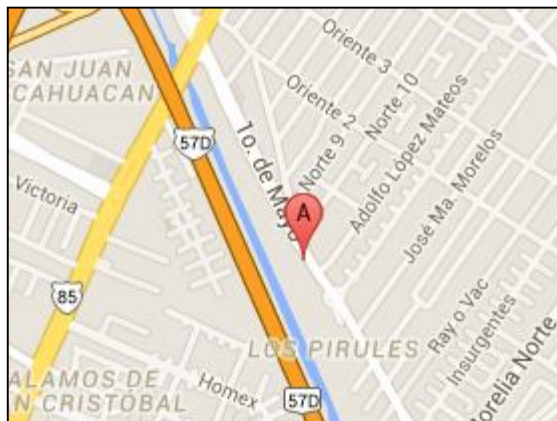

Sistema Integral de Monitoreo de Espectaculares
Reporte de recorrido

Del: 18/03/2015
Hasta: 21/03/2015
Usuario: exurveyedomex
Proceso: PEF 2014-2015

Identificador	40343	Estado	MEXICO
Ticket	59873	Municipio	ECATEPEC DE MORELOS
Fecha de recorrido	19/03/2015 12:20	Colonia	Fracc Bosques de Ecatepec
Latitud	19.59617278	Calle	1ro De mayo
Longitud	-99.03119348	Numero	10
Device ID	IFE-Desktop v1.0	Distrito	
Partido	Partido de la Revolución Democrática	Cargo	Diputado
Candidato			
Otro Candidato	Octavio Martinez Vargas		

Observaciones: Precandidato a Presidente Municipal precampana local



TIPO DE ANUNCIO

Muros

TAMAÑO

15 x 1.8

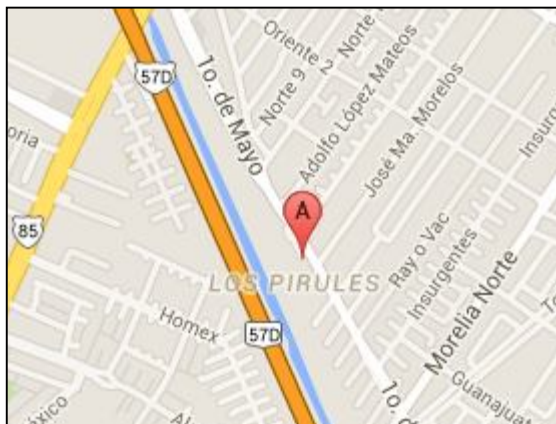

Sistema Integral de Monitoreo de Espectaculares

Reporte de recorrido

Del: 18/03/2015

Hasta: 21/03/2015

Usuario: exurveyedomex

Proceso: PEF 2014-2015

Identificador	40344	Estado	MEXICO
Ticket	59873	Municipio	ECATEPEC DE MORELOS
Fecha de recorrido	19/03/2015 12:32	Colonia	5taSecc de Jardines de morelos
Latitud	19.5911749	Calle	1ro De mayo
Longitud	-99.02782678	Numero	44
Device ID	IFE-Desktop v1.0	Distrito	
Partido	Partido de la Revolución Democrática	Cargo	Diputado
Candidato			
Otro Candidato	Roberto Montanez		

Observaciones: Prcandidato a Diputado Federal

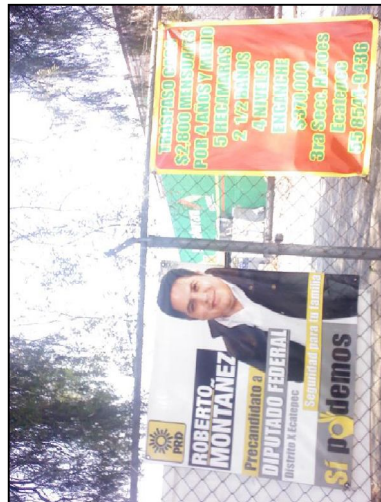

TIPO DE ANUNCIO

Mantas

TAMAÑO

1 x 2

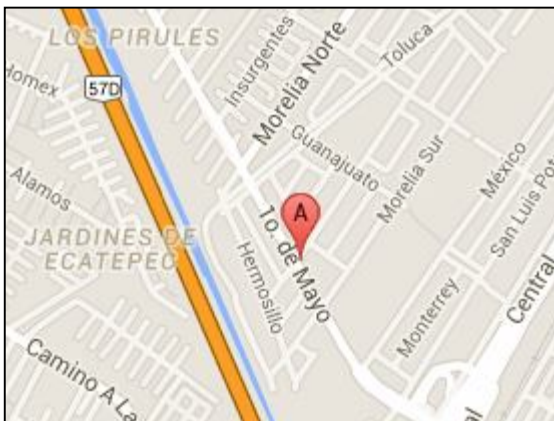

Sistema Integral de Monitoreo de Espectaculares
Reporte de recorrido

Del: 18/03/2015
Hasta: 21/03/2015
Usuario: exurveyedomex
Proceso: PEF 2014-2015

Identificador	40345	Estado	MEXICO
Ticket	59873	Municipio	ECATEPEC DE MORELOS
Fecha de recorrido	19/03/2015 12:39	Colonia	5ta Secc Jardinez de Morelos
Latitud	19.59076642	Calle	1ro de mayo
Longitud	-99.02747762	Numero	42
Device ID	IFE-Desktop v1.0	Distrito	
Partido	Partido de la Revolución Democrática	Cargo	Diputado
Candidato			
Otro Candidato	Octavio Martinez Vargas		

Observaciones: Precandidato a Presidente Municipal precampana local



TIPO DE ANUNCIO

Carteleras

TAMAÑO

0.5 x 0.5

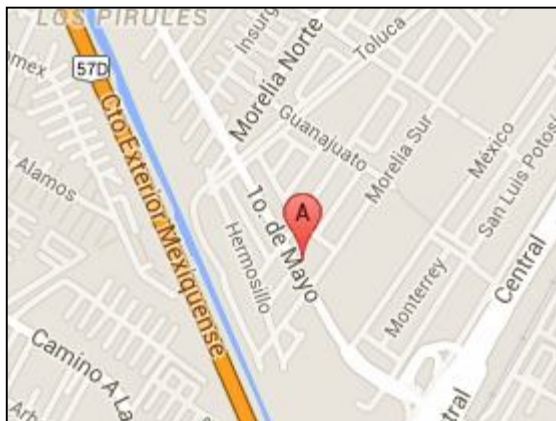

Sistema Integral de Monitoreo de Espectaculares
Reporte de recorrido

Del: 18/03/2015
Hasta: 21/03/2015
Usuario: exurveyedomex
Proceso: PEF 2014-2015

Identificador	40346	Estado	MEXICO
Ticket	59873	Municipio	ECATEPEC DE MORELOS
Fecha de recorrido	19/03/2015 12:47	Colonia	5ta Secc Jardines de Morelos
		Calle	1ro de mayo
Latitud	19.59075769	Numero	41
Longitud	-99.02748328	Distrito	
Device ID	IFE-Desktop v1.0		
Partido	Partido de la Revolución Democrática	Cargo	Diputado
Candidato			
Otro Candidato	Roberto Montanez		

Observaciones: Precandidato a Diputado Federal distrito X Ecatepec

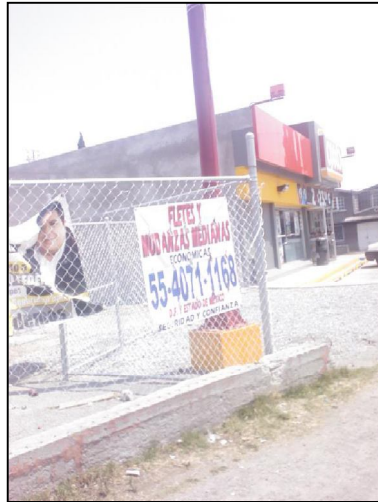

TIPO DE ANUNCIO

Mantas

TAMAÑO

1 x 1

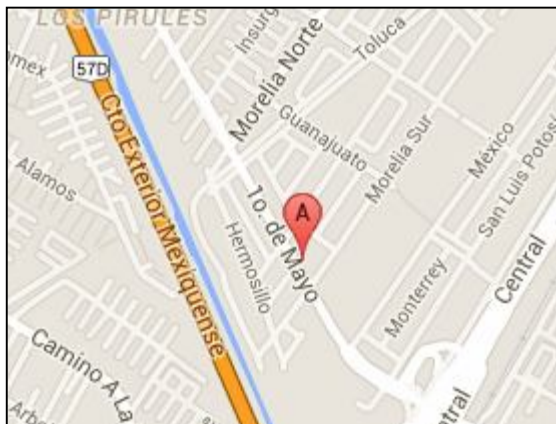
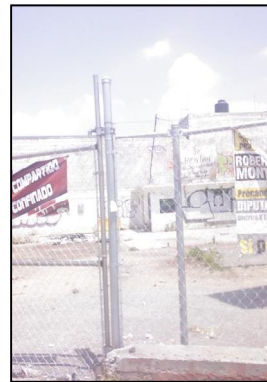

Sistema Integral de Monitoreo de Espectaculares
Reporte de recorrido

Del: 18/03/2015
Hasta: 21/03/2015
Usuario: exurveyedomex
Proceso: PEF 2014-2015

Identificador	40347	Estado	MEXICO
Ticket	59873	Municipio	ECATEPEC DE MORELOS
Fecha de recorrido	19/03/2015 13:00	Colonia	
Latitud	19.56733106	Calle	Av. Central
Longitud	-99.01603033	Numero	s/n
Device ID	IFE-Desktop v1.0	Distrito	
Partido	Partido de la Revolución Democrática	Cargo	Diputado
Candidato			
Otro Candidato	Octavio Martinez		

Observaciones: Precandidato a Presidente Municipal precampana local

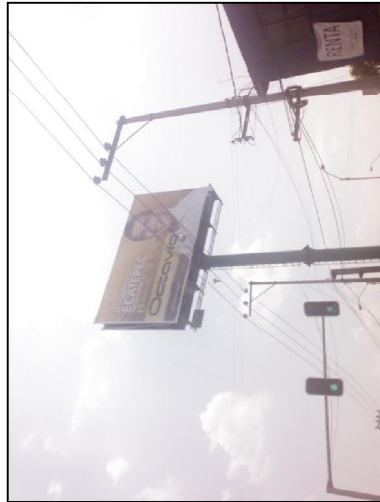

TIPO DE ANUNCIO

Panorámicos

TAMAÑO

18 x 10



Sistema Integral de Monitoreo de Espectaculares
Reporte de recorrido

Del: 18/03/2015
Hasta: 21/03/2015
Usuario: exurveyedomex
Proceso: PEF 2014-2015

Identificador	40348	Estado	MEXICO
Ticket	59873	Municipio	ECATEPEC DE MORELOS
Fecha de recorrido	19/03/2015 13:14	Colonia	Alfredo del Mazo
Latitud	19.56478206	Calle	Av Central
Longitud	-99.0146853	Numero	s/n
Device ID	IFE-Desktop v1.0	Distrito	
Partido	Partido de la Revolución Democrática	Cargo	Diputado
Candidato			
Otro Candidato	Octavio Martinez Vargas		

Observaciones: Precandidato a Presidente Municipal precampana local



TIPO DE ANUNCIO

Muros

TAMAÑO

20 x 2

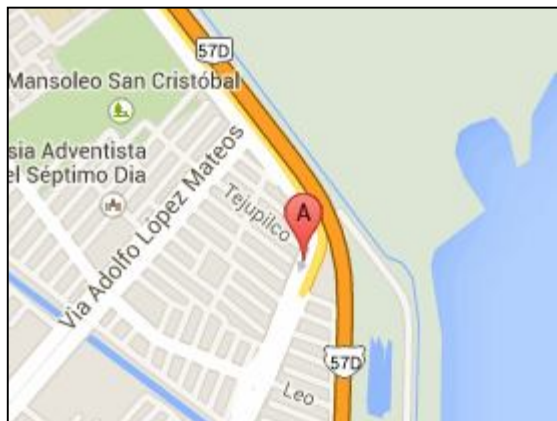

Sistema Integral de Monitoreo de Espectaculares
Reporte de recorrido

Del: 18/03/2015
Hasta: 21/03/2015
Usuario: exurveyedomex
Proceso: PEF 2014-2015

Identificador	40349	Estado	MEXICO
Ticket	59873	Municipio	ECATEPEC DE MORELOS
Fecha de recorrido	19/03/2015 13:35	Colonia	Ecatepec de Morelos
Latitud	19.56432145	Calle	Av. Central
Longitud	-99.01499747	Numero	67
Device ID	IFE-Desktop v1.0	Distrito	
Partido	Partido de la Revolución Democrática	Cargo	Diputado
Candidato			
Otro Candidato	Gil Gonzalez Ceron		

Observaciones: Precandidato a Diputado local distrito 42



TIPO DE ANUNCIO

Panorámicos

TAMAÑO

20 x 15

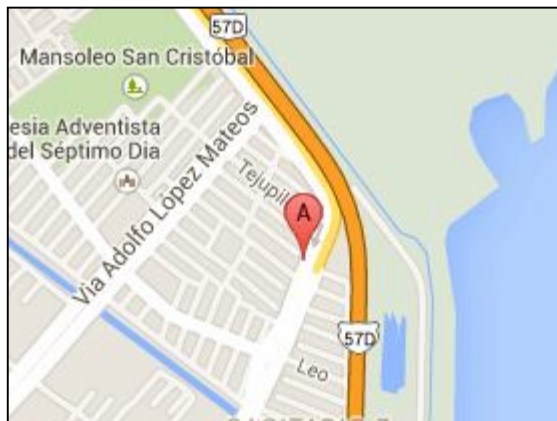

Sistema Integral de Monitoreo de Espectaculares
Reporte de recorrido

Del: 18/03/2015
Hasta: 21/03/2015
Usuario: exurveyedomex
Proceso: PEF 2014-2015

Identificador	40350	Estado	MEXICO
Ticket	59873	Municipio	ECATEPEC DE MORELOS
Fecha de recorrido	19/03/2015 13:46	Colonia	Ejidos Santa Maria Tulpetlac
Latitud	19.55913844	Calle	Carlos Hank Gonzalez
Longitud	-99.01711847	Numero	s/n
Device ID	IFE-Desktop v1.0	Distrito	
Partido	Partido de la Revolución Democrática	Cargo	Diputado
Candidato			
Otro Candidato	Octavio Mrtinez		

Observaciones: Precandidato a Presidente Municipal precampana local



TIPO DE ANUNCIO

Panorámicos

TAMAÑO

15 x 8

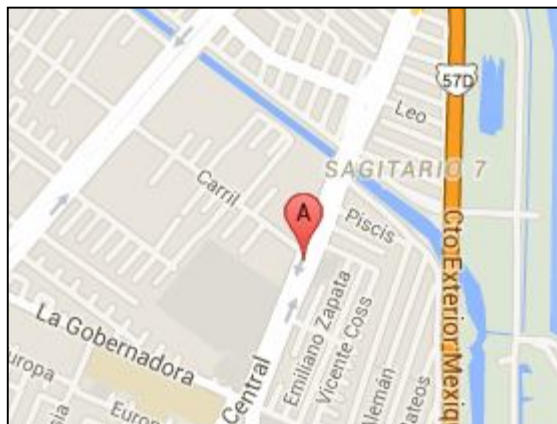

Sistema Integral de Monitoreo de Espectaculares
Reporte de recorrido

Del: 18/03/2015
Hasta: 21/03/2015
Usuario: exurveyedomex
Proceso: PEF 2014-2015

Identificador	40351	Estado	MEXICO
Ticket	59873	Municipio	ECATEPEC DE MORELOS
Fecha de recorrido	19/03/2015 13:53	Colonia	Patrimonio Social
Latitud	19.55534213	Calle	Av.Hank Gonzales
Longitud	-99.019136	Numero	Mz 11
Device ID	IFE-Desktop v1.0	Distrito	
Partido	Partido de la Revolución Democrática	Cargo	Diputado
Candidato			
Otro Candidato	Octavio Martinez		

Observaciones: Precandidato a Presidente Municipal precampana local



TIPO DE ANUNCIO

Muros

TAMAÑO

12 x 3

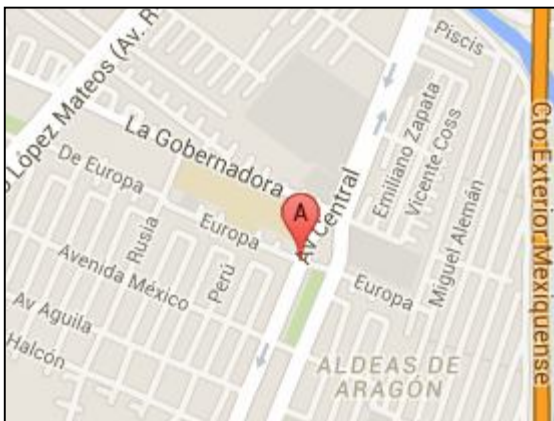

Sistema Integral de Monitoreo de Espectaculares
Reporte de recorrido

Del: 18/03/2015
Hasta: 21/03/2015
Usuario: exurveyedomex
Proceso: PEF 2014-2015

Identificador	40353	Estado	MEXICO
Ticket	59873	Municipio	ECATEPEC DE MORELOS
Fecha de recorrido	19/03/2015 14:26	Colonia	jardines de Santa Clara
Latitud	19.54050228	Calle	Av. adolfo Lopez Mateos
Longitud	-99.04096271	Numero	3
Device ID	IFE-Desktop v1.0	Distrito	
Partido	Partido de la Revolución Democrática	Cargo	Diputado
Candidato			
Otro Candidato	Octavio Martinez Vargas		

Observaciones: Precandidato a Presidente Municipal precampana local



TIPO DE ANUNCIO

Muros

TAMAÑO

15 x 2

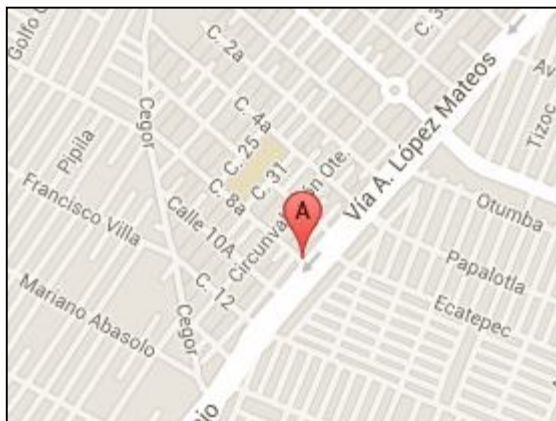

Sistema Integral de Monitoreo de Espectaculares
Reporte de recorrido

Del: 18/03/2015
Hasta: 21/03/2015
Usuario: exurveyedomex
Proceso: PEF 2014-2015

Identificador	40354	Estado	MEXICO
Ticket	59879	Municipio	LA PAZ
Fecha de recorrido	19/03/2015 10:44	Colonia	los reyes centro
		Calle	circuvalacion
Latitud	19.35827585	Numero	sn
Longitud	-98.98585386	Distrito	
Device ID	IFE-Desktop v1.0		
Partido	Partido de la Revolución Democrática	Cargo	Diputado
Candidato			
Otro Candidato	agustin corona montragon		

Observaciones: precandidato. Diputado local



TIPO DE ANUNCIO

Muros

TAMAÑO

22 x 3



Sistema Integral de Monitoreo de Espectaculares
Reporte de recorrido

Del: 18/03/2015
Hasta: 21/03/2015
Usuario: exurveyedomex
Proceso: PEF 2014-2015

Identificador	40355	Estado	MEXICO
Ticket	59879	Municipio	LA PAZ
Fecha de recorrido	19/03/2015 10:56	Colonia	los reyes centro
Latitud	19.35813297	Calle	circunvalacion
Longitud	-98.98645623	Numero	sn
Device ID	IFE-Desktop v1.0	Distrito	
Partido	Partido de la Revolución Democrática	Cargo	Genérico
Candidato			
Otro Candidato			

Observaciones: precandidato presidente municipal guillermo ezquivel esquivel. local



TIPO DE ANUNCIO

Muros

TAMAÑO

40 x 2.5

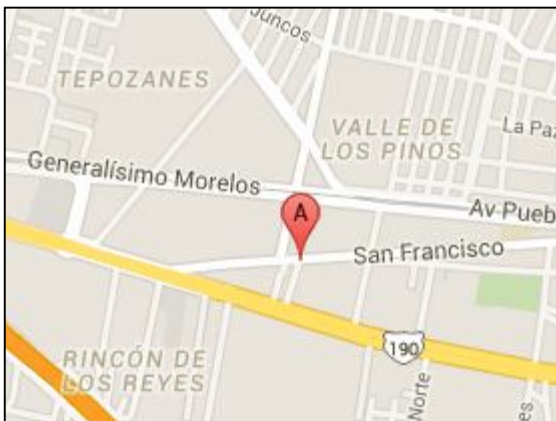

Sistema Integral de Monitoreo de Espectaculares
Reporte de recorrido

Del: 18/03/2015
Hasta: 21/03/2015
Usuario: exurveyedomex
Proceso: PEF 2014-2015

Identificador	40357	Estado	MEXICO
Ticket	59879	Municipio	LA PAZ
Fecha de recorrido	19/03/2015 11:05	Colonia	los reyes centro
		Calle	av. floresta
		Numero	sn
		Distrito	
Latitud	19.35830369		
Longitud	-98.98682614		
Device ID	IFE-Desktop v1.0		
Partido	Partido de la Revolución Democrática	Cargo	Diputado
Candidato			
Otro Candidato	david gonazalez magana		

Observaciones: precandidato diputado local



TIPO DE ANUNCIO

Muros

TAMAÑO

16 x 2.5

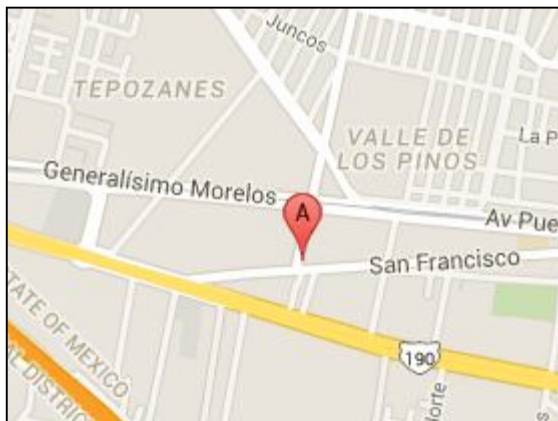

Sistema Integral de Monitoreo de Espectaculares
Reporte de recorrido

Del: 18/03/2015
Hasta: 21/03/2015
Usuario: exurveyedomex
Proceso: PEF 2014-2015

Identificador	40359	Estado	MEXICO
Ticket	59879	Municipio	LA PAZ
Fecha de recorrido	19/03/2015 11:20	Colonia	los reyes centro
Latitud	19.37066865	Calle	av floresta
Longitud	-98.9835375	Numero	134
Device ID	IFE-Desktop v1.0	Distrito	
Partido	Partido de la Revolución Democrática	Cargo	Genérico
Candidato			
Otro Candidato			

Observaciones: es propaganda de meza pero esta en la paz juan hugo de la rosa

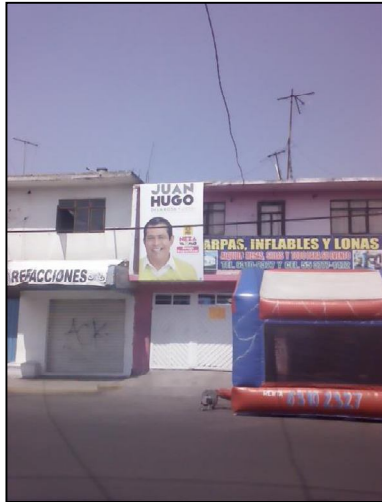

TIPO DE ANUNCIO

Mantas

TAMAÑO

2 x 4

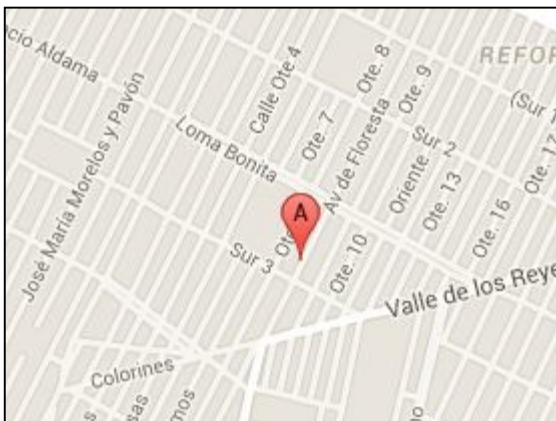

Sistema Integral de Monitoreo de Espectaculares
Reporte de recorrido

Del: 18/03/2015
Hasta: 21/03/2015
Usuario: exurveyedomex
Proceso: PEF 2014-2015

Identificador	40360	Estado	MEXICO
Ticket	59879	Municipio	LA PAZ
Fecha de recorrido	19/03/2015 11:33	Colonia	ancon de los reyes
Latitud	19.3705943	Calle	tecpanecas
Longitud	-98.96991109	Numero	sn
Device ID	IFE-Desktop v1.0	Distrito	
Partido	Partido de la Revolución Democrática	Cargo	Genérico
Candidato			
Otro Candidato			

Observaciones: precandidato presidente municipal marcelo villa. local



TIPO DE ANUNCIO

Muros

TAMAÑO

12 x 2

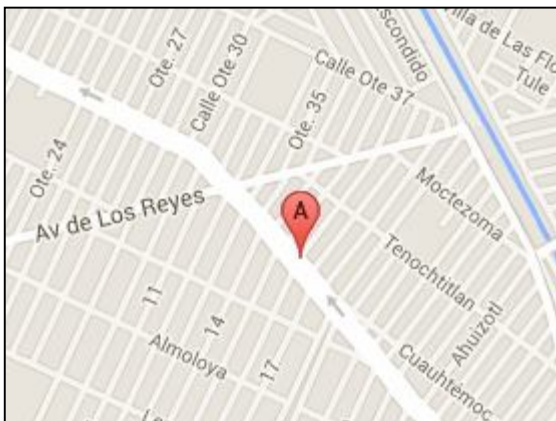

Sistema Integral de Monitoreo de Espectaculares
Reporte de recorrido

Del: 18/03/2015
Hasta: 21/03/2015
Usuario: exurveyedomex
Proceso: PEF 2014-2015

Identificador	40361	Estado	MEXICO
Ticket	59879	Municipio	LA PAZ
Fecha de recorrido	19/03/2015 11:40	Colonia	ancon de los reyes
Latitud	19.36761339	Calle	ahuitzo
Longitud	-98.96731446	Numero	sn
Device ID	IFE-Desktop v1.0	Distrito	
Partido	Partido de la Revolución Democrática	Cargo	Diputado
Candidato			
Otro Candidato	david gonzalez magana		

Observaciones: precandidato diputado local dist. 31



TIPO DE ANUNCIO

Muros

TAMAÑO

7 x 2.5

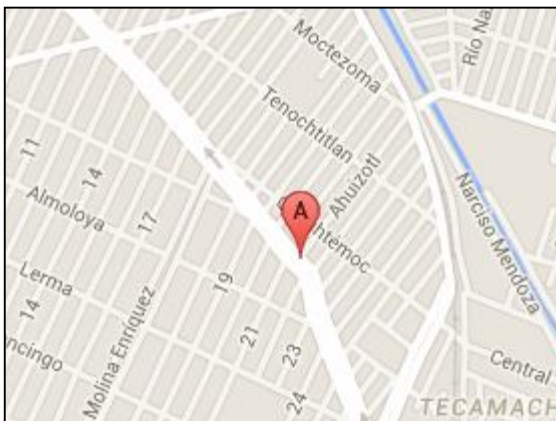

Sistema Integral de Monitoreo de Espectaculares
Reporte de recorrido

Del: 18/03/2015
Hasta: 21/03/2015
Usuario: exurveyedomex
Proceso: PEF 2014-2015

Identificador	40362	Estado	MEXICO
Ticket	59879	Municipio	LA PAZ
Fecha de recorrido	19/03/2015 11:53	Colonia	valle de los reyes
Latitud	19.36680664	Calle	lerma
Longitud	-98.97203441	Numero	sn
Device ID	IFE-Desktop v1.0	Distrito	
Partido	Partido de la Revolución Democrática	Cargo	Diputado
Candidato			
Otro Candidato	jose luis monragon		

Observaciones: precandidato diputado local dist. 31



TIPO DE ANUNCIO

Muros

TAMAÑO

11 x 2

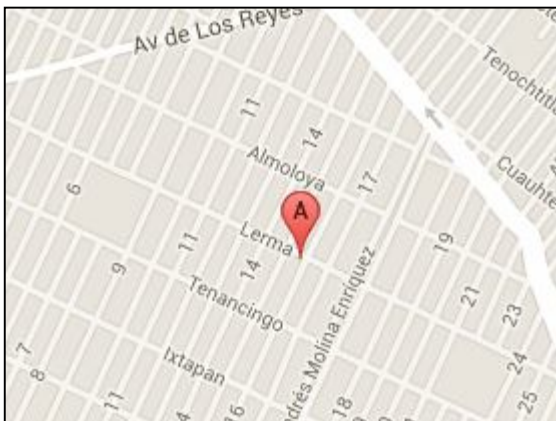

Sistema Integral de Monitoreo de Espectaculares
Reporte de recorrido

Del: 18/03/2015
Hasta: 21/03/2015
Usuario: exurveyedomex
Proceso: PEF 2014-2015

Identificador	40363	Estado	MEXICO
Ticket	59879	Municipio	LA PAZ
Fecha de recorrido	19/03/2015 11:59	Colonia	valle de los reyes
Latitud	19.36749969	Calle	lerma
Longitud	-98.97335018	Numero	lt 26
Device ID	IFE-Desktop v1.0	Distrito	
Partido	Partido de la Revolución Democrática	Cargo	Genérico
Candidato			
Otro Candidato			

Observaciones: precandidato presidente municipal. Local. Agustin corona

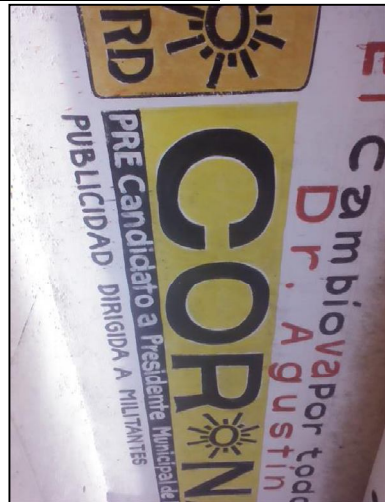

TIPO DE ANUNCIO

Muros

TAMAÑO

8 x 2.5

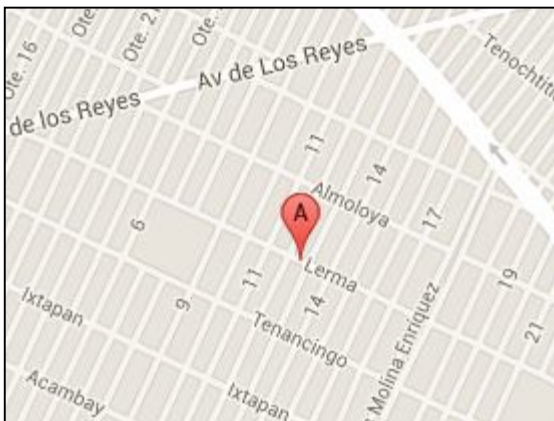

Sistema Integral de Monitoreo de Espectaculares
Reporte de recorrido

Del: 18/03/2015
Hasta: 21/03/2015
Usuario: exurveyedomex
Proceso: PEF 2014-2015

Identificador	40364	Estado	MEXICO
Ticket	59885	Municipio	TULTITLAN
Fecha de recorrido	20/03/2015 10:36	Colonia	Barrio los Reyes
Latitud	19.64482191	Calle	Mariano Escobedo
Longitud	-99.16832876	Numero	s/n
Device ID	IFE-Desktop v1.0	Distrito	
Partido	Partido de la Revolución Democrática	Cargo	Diputado
Candidato			
Otro Candidato	Gildardo Jaime Calzada		

Observaciones: Precandidato Suplente



TIPO DE ANUNCIO

Muros

TAMAÑO

15 x 2

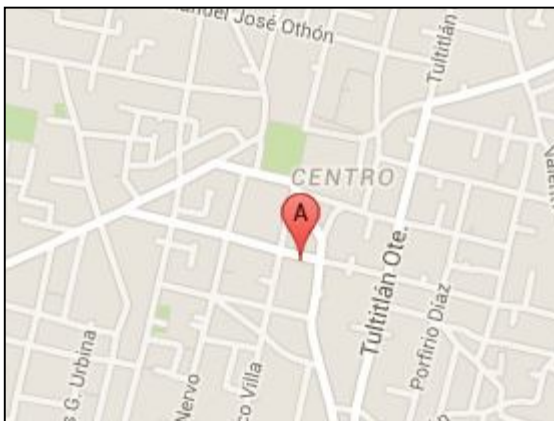

Sistema Integral de Monitoreo de Espectaculares
Reporte de recorrido

Del: 18/03/2015
Hasta: 21/03/2015
Usuario: exurveyedomex
Proceso: PEF 2014-2015

Identificador	40365	Estado	MEXICO
Ticket	59885	Municipio	TULTITLAN
Fecha de recorrido	20/03/2015 10:54	Colonia	Barrio San Juan
Latitud	19.64307024	Calle	Adolfo Lopez Mateos
Longitud	-99.15934451	Numero	81
Device ID	IFE-Desktop v1.0	Distrito	
Partido	Partido de la Revolución Democrática	Cargo	Diputado
Candidato			
Otro Candidato	Cesar Hernandez Zamora		

Observaciones: Precandidato a Presidente Municipal precampana local



TIPO DE ANUNCIO

Mantas

TAMAÑO

6 x 1.5



Sistema Integral de Monitoreo de Espectaculares
Reporte de recorrido

Del: 18/03/2015
Hasta: 21/03/2015
Usuario: exurveyedomex
Proceso: PEF 2014-2015

Identificador	40366	Estado	MEXICO
Ticket	59885	Municipio	TULTITLAN
Fecha de recorrido	20/03/2015 11:04	Colonia	Barrio San Juan
Latitud	19.64306847	Calle	Av. Adolfo Lopez Mateos
Longitud	-99.15931697	Numero	4/n
Device ID	IFE-Desktop v1.0	Distrito	
Partido	Partido de la Revolución Democrática	Cargo	Diputado
Candidato			
Otro Candidato	Porfirio Ramirez		

Observaciones: Precandidato a Presidente Municipal



TIPO DE ANUNCIO

Mantas

TAMAÑO

2 x 1.5



Sistema Integral de Monitoreo de Espectaculares
Reporte de recorrido

Del: 18/03/2015
Hasta: 21/03/2015
Usuario: exurveyedomex
Proceso: PEF 2014-2015

Identificador	40370	Estado	MEXICO
Ticket	59885	Municipio	TULTITLAN
Fecha de recorrido	20/03/2015 12:21	Colonia	Santa clara
Latitud	19.61140275	Calle	Av Las Torres
Longitud	-99.178611	Numero	9
Device ID	IFE-Desktop v1.0	Distrito	
Partido	Partido de la Revolución Democrática	Cargo	Diputado
Candidato	Porfirio Ramirez		
Otro Candidato			

Observaciones: Precandidato a Presidente Municipal precampana local



TIPO DE ANUNCIO

Muros

TAMAÑO

9 x 2



Sistema Integral de Monitoreo de Espectaculares
Reporte de recorrido

Del: 18/03/2015
Hasta: 21/03/2015
Usuario: exurveyedomex
Proceso: PEF 2014-2015

Identificador	40371	Estado	MEXICO
Ticket	59885	Municipio	TULTITLAN
Fecha de recorrido	20/03/2015 12:27	Colonia	Santa Clara
Latitud	19.61120109	Calle	Av las Torres
Longitud	-99.17829776	Numero	23
Device ID	IFE-Desktop v1.0	Distrito	
Partido	Partido de la Revolución Democrática	Cargo	Diputado
Candidato	Porfirio Ramirez		
Otro Candidato			

Observaciones: Precandidato a Presidente Municipal precampana local



TIPO DE ANUNCIO

Muros

TAMAÑO

9 x 2



Sistema Integral de Monitoreo de Espectaculares
Reporte de recorrido

Del: 18/03/2015
Hasta: 21/03/2015
Usuario: exurveyedomex
Proceso: PEF 2014-2015

Identificador	40372	Estado	MEXICO
Ticket	59885	Municipio	TULTITLAN
Fecha de recorrido	20/03/2015 12:34	Colonia	Santa clara
Latitud	19.6105255	Calle	Av las Torres
Longitud	-99.17725177	Numero	s/n
Device ID	IFE-Desktop v1.0	Distrito	
Partido	Partido de la Revolución Democrática	Cargo	Diputado
Candidato	Porfirio Ramirez		
Otro Candidato			

Observaciones: Precandidato Presidente Municipal precampana local

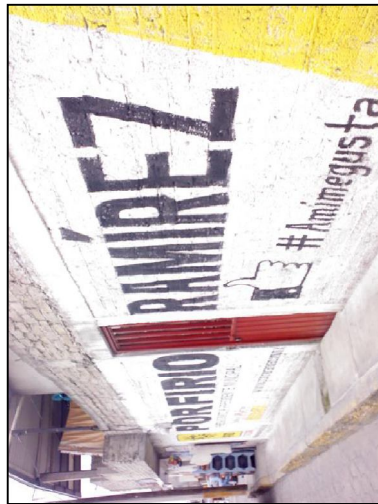

TIPO DE ANUNCIO

Muros

TAMAÑO

12 x 2



Sistema Integral de Monitoreo de Espectaculares
Reporte de recorrido

Del: 18/03/2015
Hasta: 21/03/2015
Usuario: exurveyedomex
Proceso: PEF 2014-2015

Identificador	40374	Estado	MEXICO
Ticket	59885	Municipio	TULTEPEC
Fecha de recorrido	20/03/2015 12:57	Colonia	Benito Juarez
Latitud	19.60549143	Calle	Av. Las Torres
Longitud	-99.16910666	Numero	s/n
Device ID	IFE-Desktop v1.0	Distrito	
Partido	Partido de la Revolución Democrática	Cargo	Diputado
Candidato	Porfirio. Ramirez		
Otro Candidato			

Observaciones: Precandidato a Presidente Municipal precampana local



TIPO DE ANUNCIO

Muros

TAMAÑO

10 x 2

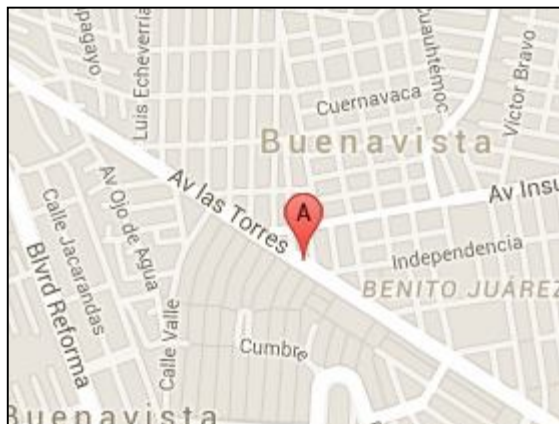

Sistema Integral de Monitoreo de Espectaculares

Reporte de recorrido

Del: 18/03/2015

Hasta: 21/03/2015

Usuario: exurveyedomex

Proceso: PEF 2014-2015

Identificador	41516	Estado	MEXICO
Ticket	60173	Municipio	NICOLAS ROMERO
Fecha de recorrido	21/03/2015 11:45	Colonia	granja guadalupe
Latitud	19.60009008	Calle	atizapan nicolas romer
Longitud	-99.28554798	Numero	sn
Device ID	IFE-Desktop v1.0	Distrito	
Partido	Partido de la Revolución Democrática	Cargo	Presidente
Candidato			
Otro Candidato	sony german romero		

Observaciones: son dos pintas. Una encima de la otra



TIPO DE ANUNCIO

Muros

TAMAÑO

10 x 1.5

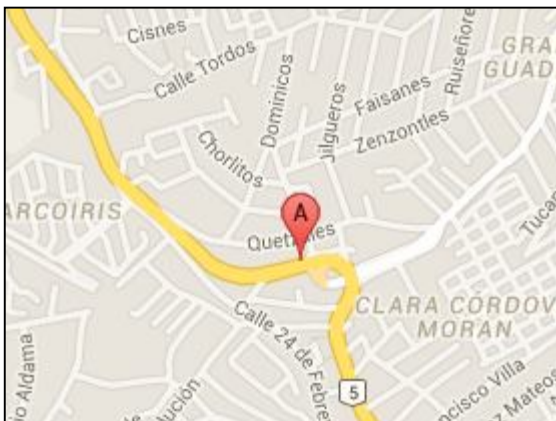

Sistema Integral de Monitoreo de Espectaculares
Reporte de recorrido

Del: 18/03/2015
Hasta: 21/03/2015
Usuario: exurveyedomex
Proceso: PEF 2014-2015

Identificador	41518	Estado	MEXICO
Ticket	60179	Municipio	CUAUTITLAN
Fecha de recorrido	21/03/2015 11:09	Colonia	nueva espanita
Latitud	19.6582871	Calle	calle morelos
Longitud	-99.18008427	Numero	SN
Device ID	IFE-Desktop v1.0	Distrito	
Partido	Partido de la Revolución Democrática	Cargo	Genérico
Candidato			
Otro Candidato			

Observaciones: esta en la pared de una casa habitacion



TIPO DE ANUNCIO

Muros

TAMAÑO

16 x 2



Sistema Integral de Monitoreo de Espectaculares
Reporte de recorrido

Del: 18/03/2015
Hasta: 21/03/2015
Usuario: exurveyedomex
Proceso: PEF 2014-2015

Identificador	41519	Estado	MEXICO
Ticket	60179	Municipio	CUAUTITLAN
Fecha de recorrido	21/03/2015 11:18	Colonia	nueva espanita
Latitud	19.65812752	Calle	francisco I madero
Longitud	-99.17850112	Numero	41
Device ID	IFE-Desktop v1.0	Distrito	
Partido	Partido de la Revolución Democrática	Cargo	Genérico
Candidato			
Otro Candidato			

Observaciones: manta ubicada en casa particular



TIPO DE ANUNCIO

Mantas

TAMAÑO

1.5 x 1



Sistema Integral de Monitoreo de Espectaculares
Reporte de recorrido

Del: 18/03/2015
Hasta: 21/03/2015
Usuario: exurveyedomex
Proceso: PEF 2014-2015

Identificador	41520	Estado	MEXICO
Ticket	60179	Municipio	CUAUTITLAN
Fecha de recorrido	21/03/2015 11:31	Colonia	barrio san jose milla
Latitud	19.66126382	Calle	avenida la joya
Longitud	-99.17083241	Numero	SN
Device ID	IFE-Desktop v1.0	Distrito	
Partido	Partido de la Revolución Democrática	Cargo	Genérico
Candidato			
Otro Candidato			

Observaciones: casi esquina con el puente peatonal



TIPO DE ANUNCIO

Muros

TAMAÑO

22 x 2

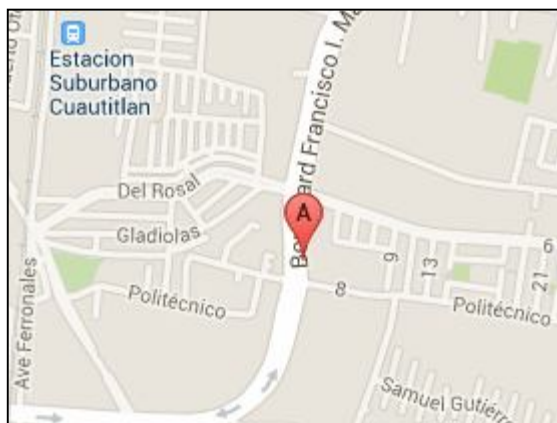

Sistema Integral de Monitoreo de Espectaculares
Reporte de recorrido

Del: 15/03/2015
Hasta: 21/03/2015
Usuario: exurveypue
Proceso: PEF 2014-2015

Identificador	40512	Estado	PUEBLA
Ticket	59927	Municipio	TEHUACAN
Fecha de recorrido	15/03/2015 10:02	Colonia	america
Latitud	18.44338486	Calle	libramiento
Longitud	-97.40351682	Numero	2716
Device ID	IFE-Desktop v1.0	Distrito	
Partido	Partido de la Revolución Democrática	Cargo	Genérico Federal
Candidato			
Otro Candidato	amlo		

Observaciones:



TIPO DE ANUNCIO

Mantas

TAMAÑO

1.5 x 0.6



Sistema Integral de Monitoreo de Espectaculares
Reporte de recorrido

Del: 15/03/2015
Hasta: 21/03/2015
Usuario: exurveypue
Proceso: PEF 2014-2015

Identificador 40580
Ticket 59927
Fecha de recorrido 16/03/2015 16:34

Latitud 19.05993362
Longitud -98.26218827
Device ID IFE-Desktop v1.0

Partido Partido de la Revolución Democrática
Candidato
Otro Candidato jose. S macuil cielo

Estado PUEBLA
Municipio CUAUTLANCINGO
Colonia ejido de cuahutenco
Calle recta cholula
Numero sin numero
Distrito

Cargo Diputado

Observaciones: cholula distrito 10



TIPO DE ANUNCIO

Muros

TAMAÑO

10 x 2





Sistema Integral de Monitoreo de Espectaculares

Reporte de recorrido

Del: 15/03/2015
Hasta: 21/03/2015
Usuario: exurveypue
Proceso: PEF 2014-2015

Identificador	40593	Estado	PUEBLA
Ticket	59927	Municipio	SAN PEDRO CHOLULA
Fecha de recorrido	16/03/2015 18:08	Colonia	jesus tlaltempa
Latitud	19.06571046	Calle	8 norte
Longitud	-98.29796583	Numero	sin numero
Device ID	IFE-Desktop v1.0	Distrito	
Partido	Partido de la Revolución Democrática	Cargo	Diputado
Candidato			
Otro Candidato	vladimir luna		

Observaciones: cholula distrito 10



TIPO DE ANUNCIO

Muros

TAMAÑO

10 x 3





Sistema Integral de Monitoreo de Espectaculares

Reporte de recorrido

Del: 15/03/2015
Hasta: 21/03/2015
Usuario: exurveypue
Proceso: PEF 2014-2015

Identificador	40875	Estado	PUEBLA
Ticket	59951	Municipio	AMOZOC
Fecha de recorrido	21/03/2015 16:26	Colonia	las animas
		Calle	carretera federal puebla tehuacan
		Numero	k 16
		Distrito	
Latitud	19.04433323		
Longitud	-98.06961535		
Device ID	IFE-Desktop v1.0		
Partido	Partido de la Revolución Democrática	Cargo	Diputado
Candidato			
Otro Candidato	enrique sanchez		

Observaciones: puebla distrito 7



TIPO DE ANUNCIO

Muros

TAMAÑO

6 x 2



Sistema Integral de Monitoreo de Espectaculares
Reporte de recorrido

Del: 19/03/2015
Hasta: 20/03/2015
Usuario: exurveyzac
Proceso: PEF 2014-2015

Identificador	40997	Estado	ZACATECAS
Ticket	59969	Municipio	ZACATECAS
Fecha de recorrido	19/03/2015 10:54	Colonia	segunda seccion de colinas del padre
Latitud	22.75162672	Calle	periferico bicentenario
Longitud	-102.58717371	Numero	sin numero
Device ID	IFE-Desktop v1.0	Distrito	
Partido	Partido de la Revolución Democrática	Cargo	Genérico
Candidato			
Otro Candidato			

Observaciones: esta pintado el logotipo del partido barda incompleta



TIPO DE ANUNCIO

Muros

TAMAÑO

2 x 2

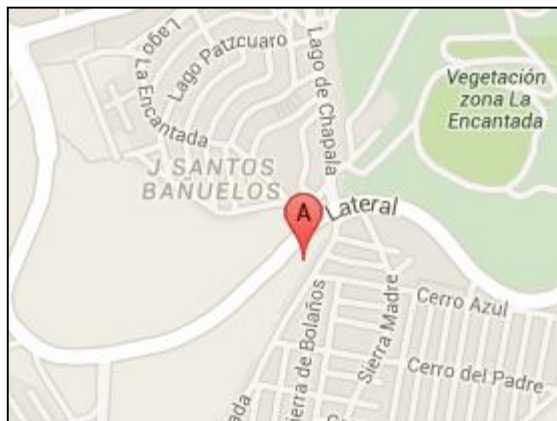
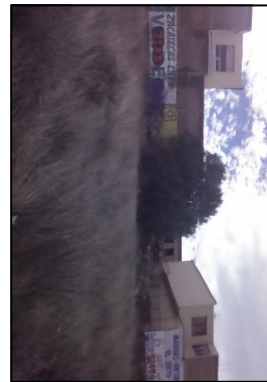

Sistema Integral de Monitoreo de Espectaculares
Reporte de recorrido

Del: 19/03/2015
Hasta: 20/03/2015
Usuario: exurveyzac
Proceso: PEF 2014-2015

Identificador	41016	Estado	ZACATECAS
Ticket	59969	Municipio	ZACATECAS
Fecha de recorrido	19/03/2015 13:07	Colonia	benito Juarez
		Calle	21
Latitud	22.7607022	Numero	sin numero
Longitud	-102.59080366	Distrito	
Device ID	IFE-Desktop v1.0		
Partido	Partido de la Revolución Democrática	Cargo	Diputado
Candidato			
Otro Candidato	adan gonzalez		

Observaciones: esta dentro de propiedad privada



TIPO DE ANUNCIO

Mantas

TAMAÑO

1.5 x 1.5

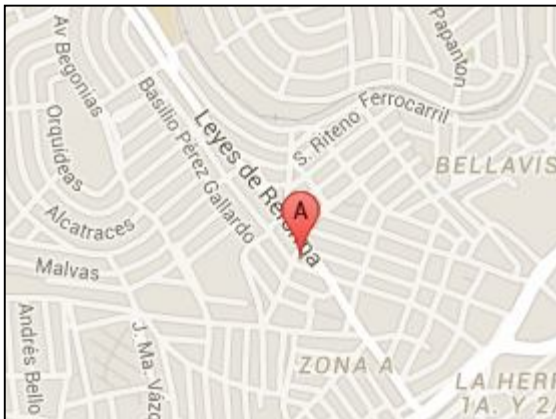

Sistema Integral de Monitoreo de Espectaculares
Reporte de recorrido

Del: 19/03/2015
Hasta: 20/03/2015
Usuario: exurveyzac
Proceso: PEF 2014-2015

Identificador	41038	Estado	ZACATECAS
Ticket	59969	Municipio	ZACATECAS
Fecha de recorrido	19/03/2015 16:31	Colonia	luis donaldo colosio
Latitud	22.77572491	Calle	genaro borrego
Longitud	-102.5923153	Numero	207
Device ID	IFE-Desktop v1.0	Distrito	
Partido	Partido de la Revolución Democrática	Cargo	Diputado
Candidato			
Otro Candidato	jorge miranda		

Observaciones: proceso pasado



TIPO DE ANUNCIO

Muros

TAMAÑO

20 x 3



Sistema Integral de Monitoreo de Espectaculares
Reporte de recorrido

Del: 19/03/2015
Hasta: 20/03/2015
Usuario: exurveyzac
Proceso: PEF 2014-2015

Identificador	41046	Estado	ZACATECAS
Ticket	59969	Municipio	ZACATECAS
Fecha de recorrido	19/03/2015 17:51	Colonia	ayuntamiento
Latitud	22.76215759	Calle	jose alvarez
Longitud	-102.56932773	Numero	402
Device ID	IFE-Desktop v1.0	Distrito	
Partido	Partido de la Revolución Democrática	Cargo	Genérico Federal
Candidato			
Otro Candidato	tono mejia haro		

Observaciones: proceso pasado



TIPO DE ANUNCIO

Muros

TAMAÑO

20 x 3

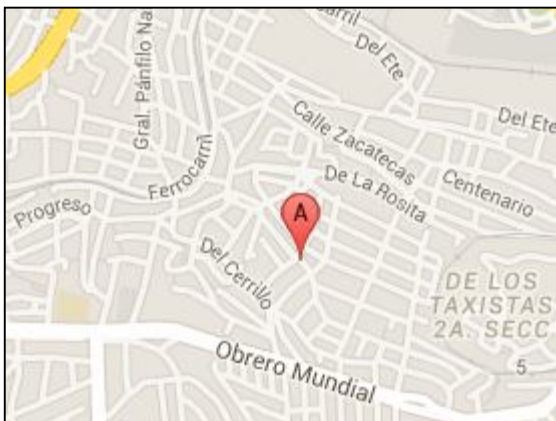

Sistema Integral de Monitoreo de Espectaculares
Reporte de recorrido

Del: 19/03/2015
Hasta: 20/03/2015
Usuario: exurveyzac
Proceso: PEF 2014-2015

Identificador	41047	Estado	ZACATECAS
Ticket	59969	Municipio	ZACATECAS
Fecha de recorrido	19/03/2015 17:56	Colonia	ayuntamiento
Latitud	22.76219907	Calle	jose alvarez
Longitud	-102.56925252	Numero	sin numero
Device ID	IFE-Desktop v1.0	Distrito	
Partido	Partido de la Revolución Democrática	Cargo	Genérico Federal
Candidato			
Otro Candidato	tono mejia haro		

Observaciones: proceso pasado



TIPO DE ANUNCIO

Muros

TAMAÑO

10 x 4

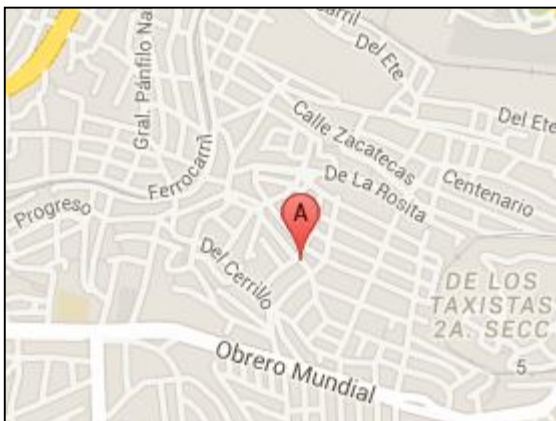

Sistema Integral de Monitoreo de Espectaculares
Reporte de recorrido

Del: 18/03/2015
Hasta: 18/03/2015
Usuario: exurveymich
Proceso: PEF 2014-2015

Identificador	41718	Estado	MICHOACAN
Ticket	60227	Municipio	MORELIA
Fecha de recorrido	18/03/2015 11:20	Colonia	indecó el vivero
Latitud	19.67736692	Calle	periferico independencia
Longitud	-101.23050064	Numero	sin numero
Device ID	IFE-Desktop v1.0	Distrito	
Partido	Partido de la Revolución Democrática	Cargo	Genérico
Candidato			
Otro Candidato			

Observaciones: ninguna



TIPO DE ANUNCIO

Panorámicos

TAMAÑO

8 x 10



Sistema Integral de Monitoreo de Espectaculares
Reporte de recorrido

Del: 18/03/2015
Hasta: 18/03/2015
Usuario: exurveymich
Proceso: PEF 2014-2015

Identificador	41720	Estado	MICHOACAN
Ticket	60227	Municipio	MORELIA
Fecha de recorrido	18/03/2015 12:01	Colonia	las higueras
Latitud	19.68846969	Calle	periferico independencia
Longitud	-101.23849777	Numero	sin numero
Device ID	IFE-Desktop v1.0	Distrito	
Partido	Partido de la Revolución Democrática	Cargo	Genérico
Candidato			
Otro Candidato			

Observaciones: ninguna



TIPO DE ANUNCIO

Panorámicos

TAMAÑO

10 x 6

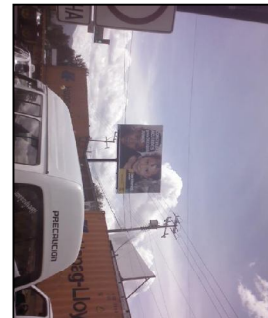

Sistema Integral de Monitoreo de Espectaculares
Reporte de recorrido

Del: 18/03/2015
Hasta: 18/03/2015
Usuario: exurveymich
Proceso: PEF 2014-2015

Identificador	41722	Estado	MICHOACAN
Ticket	60227	Municipio	MORELIA
Fecha de recorrido	18/03/2015 12:27	Colonia	
Latitud	19.7134026	Calle	transporte
Longitud	-101.22730755	Numero	ninguno
Device ID	IFE-Desktop v1.0	Distrito	
Partido	Partido de la Revolución Democrática	Cargo	Genérico
Candidato			
Otro Candidato			

Observaciones: transporte 3b numero 18



TIPO DE ANUNCIO

Propaganda utilitaria

TAMAÑO

1 x 0.5

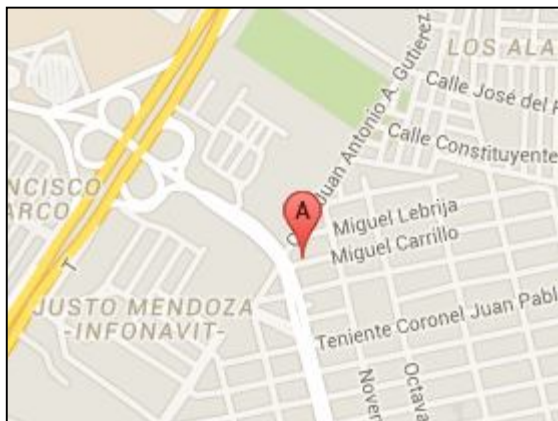

Sistema Integral de Monitoreo de Espectaculares
Reporte de recorrido

Del: 18/03/2015
Hasta: 18/03/2015
Usuario: exurveymich
Proceso: PEF 2014-2015

Identificador	41726	Estado	MICHOACAN
Ticket	60233	Municipio	MORELIA
Fecha de recorrido	18/03/2015 16:35	Colonia	sin colonia
Latitud	19.6973927	Calle	sin calle
Longitud	-101.15073429	Numero	sin numero
Device ID	IFE-Desktop v1.0	Distrito	
Partido	Partido de la Revolución Democrática	Cargo	Genérico
Candidato			
Otro Candidato			

Observaciones: ninguna



TIPO DE ANUNCIO

Propaganda utilitaria

TAMAÑO

1 x 0.5



Sistema Integral de Monitoreo de Espectaculares
Reporte de recorrido

Del: 18/03/2015
Hasta: 18/03/2015
Usuario: exurveymich
Proceso: PEF 2014-2015

Identificador	41734	Estado	MICHOACAN
Ticket	60233	Municipio	MORELIA
Fecha de recorrido	18/03/2015 17:36	Colonia	isaac arriga
Latitud	19.70989667	Calle	avenida madero ote
Longitud	-101.16689913	Numero	sin numero
Device ID	IFE-Desktop v1.0	Distrito	
Partido	Partido de la Revolución Democrática	Cargo	Genérico
Candidato			
Otro Candidato			

Observaciones: ninguna



TIPO DE ANUNCIO

Panorámicos

TAMAÑO

8 x 4



Sistema Integral de Monitoreo de Espectaculares
Reporte de recorrido

Del: 18/03/2015
Hasta: 18/03/2015
Usuario: exurveymich
Proceso: PEF 2014-2015

Identificador	41736	Estado	MICHOACAN
Ticket	60233	Municipio	MORELIA
Fecha de recorrido	18/03/2015 17:54	Colonia	isaac
Latitud	19.70598116	Calle	av madero ote.
Longitud	-101.17549121	Numero	1745 b
Device ID	IFE-Desktop v1.0	Distrito	
Partido	Partido de la Revolución Democrática	Cargo	Presidente
Candidato			
Otro Candidato	silvano aureoles conejo		

Observaciones: gobernador



TIPO DE ANUNCIO

Mantas

TAMAÑO

1.8 x 3



Sistema Integral de Monitoreo de Espectaculares
Reporte de recorrido

Del: 10/03/2015
Hasta: 02/04/2015
Usuario: exurveyslp
Proceso: PEL 2014-2015 GUAN

Identificador	42281	Estado	SAN LUIS POTOSI
Ticket	60354	Municipio	SAN LUIS POTOSI
Fecha de recorrido	11/03/2015 13:30	Colonia	fidel velazques primera seccion
Latitud	22.15793917	Calle	art 123
Longitud	-100.95604388	Numero	640
Device ID	IFE-Desktop v1.0	Distrito	
Partido	Partido de la Revolución Democrática	Cargo	Genérico
Candidato			
Otro Candidato			

Observaciones: conjunto de edificios pintados de colores del partido con medio sol



TIPO DE ANUNCIO

Muros

TAMAÑO

72 x 12



Sistema Integral de Monitoreo de Espectaculares
Reporte de recorrido

Del: 10/03/2015
Hasta: 02/04/2015
Usuario: exurveyslp
Proceso: PEL 2014-2015 GUAN

Identificador	42282	Estado	SAN LUIS POTOSI
Ticket	60354	Municipio	SAN LUIS POTOSI
Fecha de recorrido	11/03/2015 13:44	Colonia	central de maquinaria
Latitud	22.16905716	Calle	carr mexico - matehuala
Longitud	-100.9562754	Numero	426
Device ID	IFE-Desktop v1.0	Distrito	
Partido	Partido de la Revolución Democrática	Cargo	Genérico
Candidato			
Otro Candidato			

Observaciones: espectacular de dos caras solo una utilizada para campana



TIPO DE ANUNCIO

Panorámicos

TAMAÑO

12 x 8



Sistema Integral de Monitoreo de Espectaculares

Reporte de recorrido

Del: 10/03/2015

Hasta: 02/04/2015

Usuario: exurveyslp

Proceso: PEL 2014-2015 GUAN

Identificador	42283	Estado	SAN LUIS POTOSI
Ticket	60354	Municipio	SOLEDAD DE GRACIANO SANCHEZ
Fecha de recorrido	11/03/2015 13:56	Colonia	fracc san andres
Latitud	22.18094655	Calle	carretera matehuala
Longitud	-100.95258749	Numero	km 326
Device ID	IFE-Desktop v1.0	Distrito	
Partido	Partido de la Revolución Democrática	Cargo	Presidente
Candidato			
Otro Candidato	fernando perez espinoza		

Observaciones: espectacular de dos caras alianza partidos conciencia popular partido revolucion democrática y partido del trabajo



TIPO DE ANUNCIO

Panorámicos

TAMAÑO

12 x 8

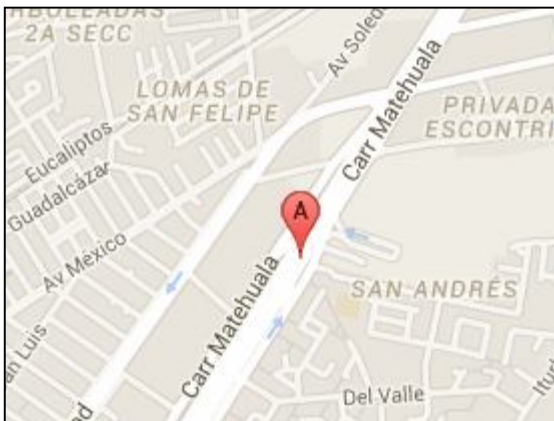

Sistema Integral de Monitoreo de Espectaculares
Reporte de recorrido

Del: 10/03/2015
Hasta: 02/04/2015
Usuario: exurveyslp
Proceso: PEL 2014-2015 GUAN

Identificador	42289	Estado	SAN LUIS POTOSI
Ticket	60354	Municipio	SAN LUIS POTOSI
Fecha de recorrido	11/03/2015 15:03	Colonia	san felipe
Latitud	22.17848644	Calle	carretera a matehuala
Longitud	-100.95536706	Numero	s/n
Device ID	IFE-Desktop v1.0	Distrito	
Partido	Partido de la Revolución Democrática	Cargo	Genérico
Candidato			
Otro Candidato			

Observaciones: barda blanca con sol y lema



TIPO DE ANUNCIO

Muros

TAMAÑO

21 x 2



Sistema Integral de Monitoreo de Espectaculares
Reporte de recorrido

Del: 10/03/2015
Hasta: 02/04/2015
Usuario: exurveyslp
Proceso: PEL 2014-2015 GUAN

Identificador	42344	Estado	SAN LUIS POTOSI
Ticket	60366	Municipio	SAN LUIS POTOSI
Fecha de recorrido	01/04/2015 10:37	Colonia	esmeralda
Latitud	22.1431184	Calle	rutilo torres
Longitud	-100.95154651	Numero	608
Device ID	IFE-Desktop v1.0	Distrito	
Partido	Partido de la Revolución Democrática	Cargo	Presidente
Candidato			
Otro Candidato	fernando perez Espinoza		

Observaciones: espectacular de dos caras



TIPO DE ANUNCIO

Panorámicos

TAMAÑO

8 x 2.5



Sistema Integral de Monitoreo de Espectaculares
Reporte de recorrido

Del: 10/03/2015
Hasta: 02/04/2015
Usuario: exurveyslp
Proceso: PEL 2014-2015 GUAN

Identificador	42353	Estado	SAN LUIS POTOSI
Ticket	60366	Municipio	SAN LUIS POTOSI
Fecha de recorrido	01/04/2015 12:50	Colonia	malla mil
Latitud	22.1409623	Calle	carretera mexico
Longitud	-100.94078886	Numero	1250
Device ID	IFE-Desktop v1.0	Distrito	
Partido	Partido de la Revolución Democrática	Cargo	Presidente
Candidato			
Otro Candidato	fernando perez Espinoza		

Observaciones:



TIPO DE ANUNCIO

Panorámicos

TAMAÑO

9 x 5



Sistema Integral de Monitoreo de Espectaculares
Reporte de recorrido

Del: 10/03/2015
Hasta: 02/04/2015
Usuario: exurveyslp
Proceso: PEL 2014-2015 GUAN

Identificador	42357	Estado	SAN LUIS POTOSI
Ticket	60366	Municipio	SAN LUIS POTOSI
Fecha de recorrido	01/04/2015 13:57	Colonia	fracc industrias
Latitud	22.12640782	Calle	avenida industrias
Longitud	-100.9260347	Numero	sin numero
Device ID	IFE-Desktop v1.0	Distrito	
Partido	Partido de la Revolución Democrática	Cargo	Genérico
Candidato			
Otro Candidato			

Observaciones: abarca toda la parte trasera de una calle



TIPO DE ANUNCIO

Muros

TAMAÑO

120 x 2.5



Sistema Integral de Monitoreo de Espectaculares
Reporte de recorrido

Del: 10/03/2015
Hasta: 02/04/2015
Usuario: exurveyslp
Proceso: PEL 2014-2015 GUAN

Identificador	42358	Estado	SAN LUIS POTOSI
Ticket	60366	Municipio	SAN LUIS POTOSI
Fecha de recorrido	01/04/2015 14:12	Colonia	industrias
Latitud	22.12728262	Calle	avenida industrias
Longitud	-100.92637061	Numero	sin numero
Device ID	IFE-Desktop v1.0	Distrito	
Partido	Partido de la Revolución Democrática	Cargo	Genérico
Candidato			
Otro Candidato			

Observaciones: ocupa toda una cuadra y media de la calle



TIPO DE ANUNCIO

Muros

TAMAÑO

160 x 2.5

