

Sistema Integral de Monitoreo de Espectaculares
Reporte de recorrido

Del: **01/01/2015**
Hasta: **17/02/2015**
Usuario: **exurveybc**
Proceso: **PEF 2014-2015**

Identificador	37477	Estado	BAJA CALIFORNIA
Ticket	58697	Municipio	MEXICALI
Fecha de recorrido	10/02/2015 10:19	Colonia	televisora
Latitud	32.61378604	Calle	prolongacion h colegio militar
Longitud	-115.50542237	Numero	s/n
Device ID	IFE-Desktop v1.0	Distrito	
Partido	Partido Movimiento Ciudadano	Cargo	Diputado
Candidato			
Otro Candidato	tmaria trinidad vaca chacon		

Observaciones: bc dt 07 espectacular



TIPO DE ANUNCIO

Panorámicos

TAMAÑO

15 x 8



Sistema Integral de Monitoreo de Espectaculares
Reporte de recorrido

Del: **01/01/2015**
Hasta: **17/02/2015**
Usuario: **exurveybc**
Proceso: **PEF 2014-2015**

Identificador	37478	Estado	BAJA CALIFORNIA
Ticket	58697	Municipio	MEXICALI
Fecha de recorrido	10/02/2015 11:25	Colonia	televisora
Latitud	32.6115881	Calle	blvd anahuac
Longitud	-115.47887253	Numero	s/n
Device ID	IFE-Desktop v1.0	Distrito	
Partido	Partido Movimiento Ciudadano	Cargo	Diputado
Candidato			
Otro Candidato	maria trinidad vaca chacon		

Observaciones: bc dt 07 espectacular



TIPO DE ANUNCIO

Panorámicos

TAMAÑO

15 x 10

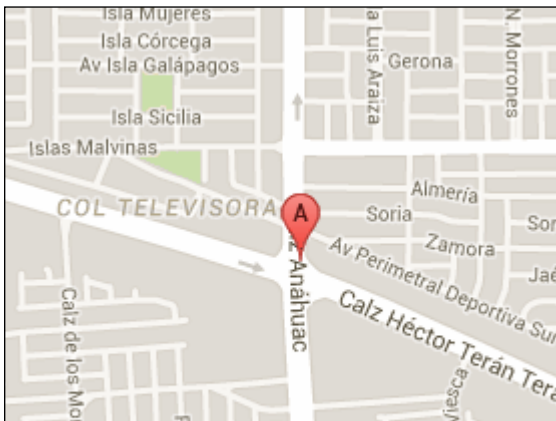

Sistema Integral de Monitoreo de Espectaculares

Reporte de recorrido

Del: **01/01/2015**

Hasta: **17/02/2015**

Usuario: **exurveychih**

Proceso: **PEF 2014-2015**

Identificador	38181	Estado	CHIHUAHUA
Ticket	58937	Municipio	CHIHUAHUA
Fecha de recorrido	13/02/2015 14:54	Colonia	quinta del sol
Latitud	28.62791904	Calle	boulevard antonio ortiz mena
Longitud	-106.09883458	Numero	3401
Device ID	IFE-Desktop v1.0	Distrito	
Partido	Partido Movimiento Ciudadano	Cargo	Diputado
Candidato			
Otro Candidato	alan falomir		

Observaciones: ninguna



TIPO DE ANUNCIO

Panorámicos

TAMAÑO

11 x 7



Sistema Integral de Monitoreo de Espectaculares

Reporte de recorrido

Del: **01/01/2015**

Hasta: **17/02/2015**

Usuario: **exurveychih**

Proceso: **PEF 2014-2015**

Identificador	38182	Estado	CHIHUAHUA
Ticket	58937	Municipio	CHIHUAHUA
Fecha de recorrido	13/02/2015 15:26	Colonia	campestre mirador
Latitud	28.64681355	Calle	avenida el mirador
Longitud	-106.12113164	Numero	7530
Device ID	IFE-Desktop v1.0	Distrito	
Partido	Partido Movimiento Ciudadano	Cargo	Diputado
Candidato			
Otro Candidato	alan falomir		

Observaciones: ninguna



TIPO DE ANUNCIO

Panorámicos

TAMAÑO

11 x 7

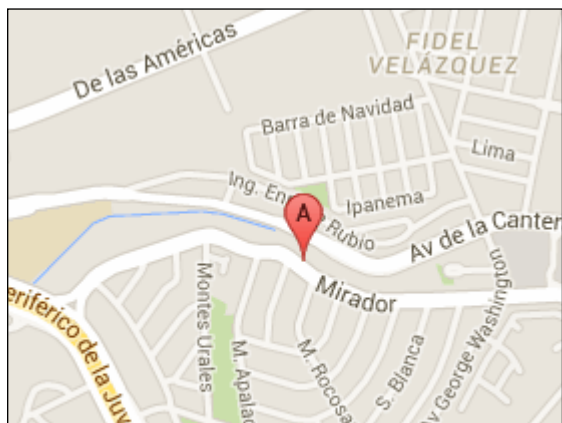

Sistema Integral de Monitoreo de Espectaculares
Reporte de recorrido

Del: **01/01/2015**
Hasta: **17/02/2015**
Usuario: **exurveyedomex**
Proceso: **PEF 2014-2015**

Identificador	38064	Estado	MEXICO
Ticket	58875	Municipio	IXTAPALUCA
Fecha de recorrido	13/02/2015 13:40	Colonia	san jose de la palma
Latitud	19.3062895	Calle	san juan
Longitud	-98.91525095	Numero	s/n
Device ID	IFE-Desktop v1.0	Distrito	
Partido	Partido Movimiento Ciudadano	Cargo	Diputado
Candidato			
Otro Candidato	manuel martinez nieto		

Observaciones:



TIPO DE ANUNCIO

Muros

TAMAÑO

20 x 3



Sistema Integral de Monitoreo de Espectaculares
Reporte de recorrido

Del: **01/01/2015**
Hasta: **17/02/2015**
Usuario: **exurveyedomex**
Proceso: **PEF 2014-2015**

Identificador	38065	Estado	MEXICO
Ticket	58875	Municipio	IXTAPALUCA
Fecha de recorrido	13/02/2015 13:52	Colonia	san jose de la palma
Latitud	19.306052	Calle	san juan
Longitud	-98.91571424	Numero	s/n
Device ID	IFE-Desktop v1.0	Distrito	
Partido	Partido Movimiento Ciudadano	Cargo	Diputado
Candidato			
Otro Candidato	manuel martinez nieto		

Observaciones:



TIPO DE ANUNCIO

Muros

TAMAÑO

20 x 3



Sistema Integral de Monitoreo de Espectaculares
Reporte de recorrido

Del: **01/01/2015**
Hasta: **17/02/2015**
Usuario: **exurveyedomex**
Proceso: **PEF 2014-2015**

Identificador	38107	Estado	MEXICO
Ticket	58913	Municipio	ECATEPEC DE MORELOS
Fecha de recorrido	14/02/2015 23:50	Colonia	camioneta jeep patriot
Latitud	19.55750925	Calle	camioneta
Longitud	-99.08141676	Numero	camioneta
Device ID	IFE-Desktop v1.0	Distrito	
Partido	Partido Movimiento Ciudadano	Cargo	Diputado
Candidato			
Otro Candidato	daniel zaynoz calva		

Observaciones: dto 11 camioneta jeep patriot negra placas msg-9896

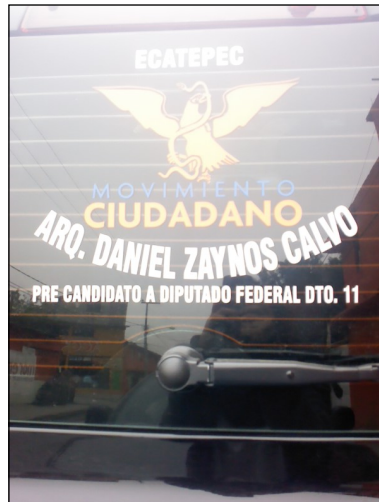

TIPO DE ANUNCIO

Mantas

TAMAÑO

1.5 x 0.5



Sistema Integral de Monitoreo de Espectaculares
Reporte de recorrido

Del: **10/02/2015**
Hasta: **14/02/2015**
Usuario: **exurveyjal**
Proceso: **PEF 2014-2015**

Identificador	37362	Estado	JALISCO
Ticket	58625	Municipio	GUADALAJARA
Fecha de recorrido	12/02/2015 11:38	Colonia	Jalisco
Latitud	20.6833953	Calle	Malecon
Longitud	-103.2678	Numero	sin numero
Device ID	IFE-Desktop v1.0	Distrito	
Partido	Partido Movimiento Ciudadano	Cargo	Diputado
Candidato			
Otro Candidato	Jonadab Martinez		

Observaciones: precandidato a diputado federal distrito XI



TIPO DE ANUNCIO

Muros

TAMAÑO

5 x 2



Sistema Integral de Monitoreo de Espectaculares
Reporte de recorrido

Del: **10/02/2015**
Hasta: **14/02/2015**
Usuario: **exurveyjal**
Proceso: **PEF 2014-2015**

Identificador	37364	Estado	JALISCO
Ticket	58625	Municipio	GUADALAJARA
Fecha de recorrido	12/02/2015 12:24	Colonia	san andres
Latitud	20.66025456	Calle	plutarco elias calles
Longitud	-103.29824841	Numero	sin numero
Device ID	IFE-Desktop v1.0	Distrito	
Partido	Partido Movimiento Ciudadano	Cargo	Diputado
Candidato			
Otro Candidato	maria jose		

Observaciones: precandidato a diputado federal distrito 13 dos bardas una sobre gomez farias y otra sobre plutarco elias calles ala vuelta

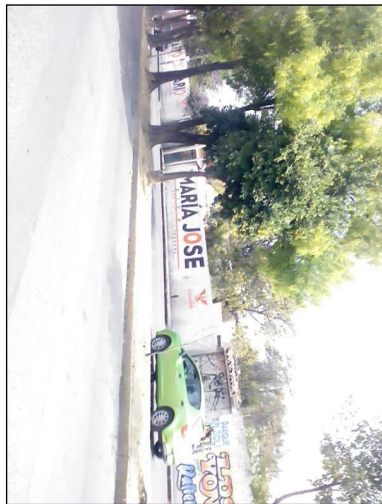

TIPO DE ANUNCIO

Muros

TAMAÑO

15 x 2.5

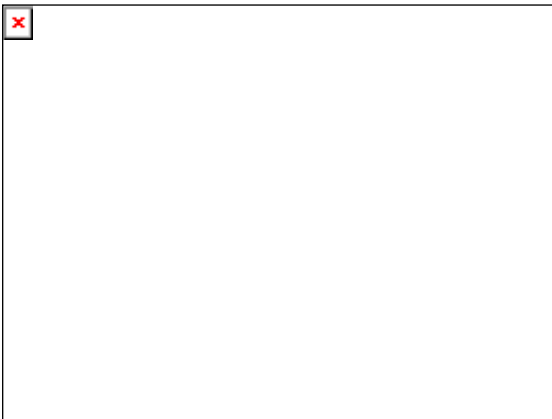

Sistema Integral de Monitoreo de Espectaculares
Reporte de recorrido

Del: **10/02/2015**
Hasta: **14/02/2015**
Usuario: **exurveyjal**
Proceso: **PEF 2014-2015**

Identificador	37365	Estado	JALISCO
Ticket	58625	Municipio	GUADALAJARA
Fecha de recorrido	12/02/2015 12:35	Colonia	obrero
Latitud	20.66290185	Calle	revolucion
Longitud	-103.32893171	Numero	1170
Device ID	IFE-Desktop v1.0	Distrito	
Partido	Partido Movimiento Ciudadano	Cargo	Diputado
Candidato			
Otro Candidato	maria jose dipp		

Observaciones: maria jose dipp diputada federal distrito 13



TIPO DE ANUNCIO

Panorámicos

TAMAÑO

15 x 7

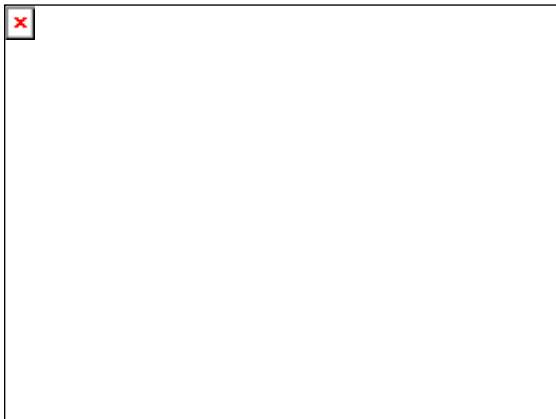
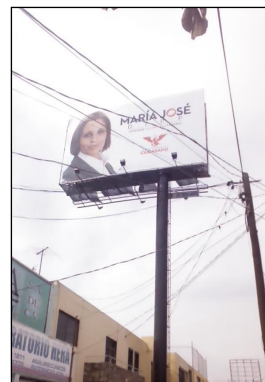

Sistema Integral de Monitoreo de Espectaculares
Reporte de recorrido

Del: **10/02/2015**
Hasta: **14/02/2015**
Usuario: **exurveyjal**
Proceso: **PEF 2014-2015**

Identificador	37367	Estado	JALISCO
Ticket	58625	Municipio	GUADALAJARA
Fecha de recorrido	12/02/2015 13:41	Colonia	higuerillas
Latitud	20.63750717	Calle	gobemndor curiel
Longitud	-103.35129623	Numero	s/n
Device ID	IFE-Desktop v1.0	Distrito	
Partido	Partido Movimiento Ciudadano	Cargo	Diputado
Candidato			
Otro Candidato	victor sanchez		

Observaciones: victor sanchez precandidato a diputado federal distrito 14 dos muros uno frente a otro en cada sentido de la calle



TIPO DE ANUNCIO

Muros

TAMAÑO

13 x 1.5

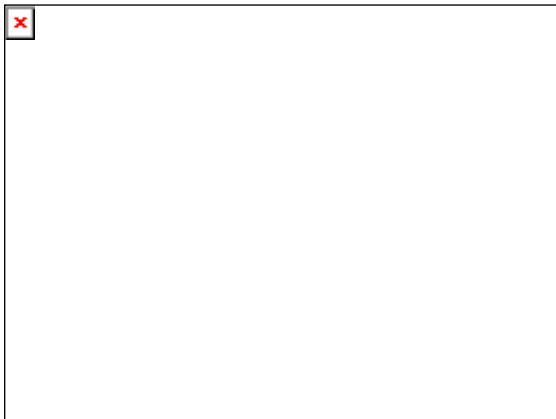

Sistema Integral de Monitoreo de Espectaculares
Reporte de recorrido

Del: **10/02/2015**
Hasta: **14/02/2015**
Usuario: **exurveyjal**
Proceso: **PEF 2014-2015**

Identificador	37368	Estado	JALISCO
Ticket	58625	Municipio	GUADALAJARA
Fecha de recorrido	12/02/2015 13:56	Colonia	higuerillas
Latitud	20.63817474	Calle	goberndor curiel
Longitud	-103.35140338	Numero	2555
Device ID	IFE-Desktop v1.0	Distrito	
Partido	Partido Movimiento Ciudadano	Cargo	Diputado
Candidato			
Otro Candidato	victor sanchez		

Observaciones: victor sanchez precandidato a diputado federal distrito 14

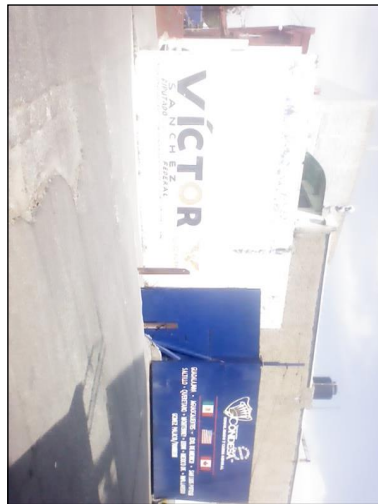

TIPO DE ANUNCIO

Muros

TAMAÑO

8 x 2.5

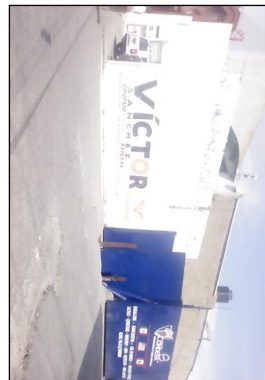

Sistema Integral de Monitoreo de Espectaculares

Reporte de recorrido

Del: **10/02/2015**

Hasta: **14/02/2015**

Usuario: **exurveyjal**

Proceso: **PEF 2014-2015**

Identificador	37369	Estado	JALISCO
Ticket	58625	Municipio	GUADALAJARA
Fecha de recorrido	12/02/2015 14:10	Colonia	higuerillas
Latitud	20.63048254	Calle	goberndor curiel
Longitud	-103.34967334	Numero	2950
Device ID	IFE-Desktop v1.0	Distrito	
Partido	Partido Movimiento Ciudadano	Cargo	Diputado
Candidato			
Otro Candidato	victor sanchez		

Observaciones: victor sanchez precandidato a diputado federal distrito 14



TIPO DE ANUNCIO

Muros

TAMAÑO

8 x 2.5

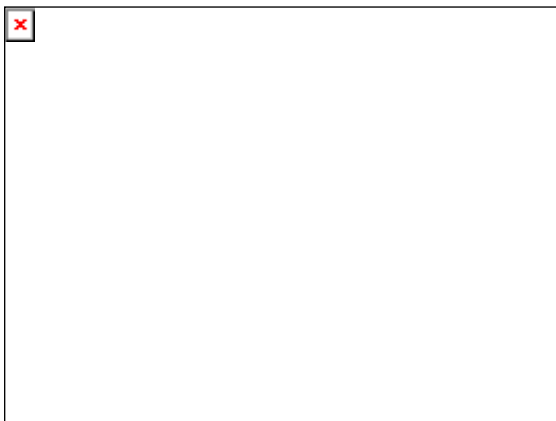

Sistema Integral de Monitoreo de Espectaculares

Reporte de recorrido

Del: **10/02/2015**
Hasta: **14/02/2015**
Usuario: **exurveyjal**
Proceso: **PEF 2014-2015**

Identificador	37371	Estado	JALISCO
Ticket	58625	Municipio	GUADALAJARA
Fecha de recorrido	12/02/2015 14:30	Colonia	villahermosa
Latitud	20.62033426	Calle	av patria
Longitud	-103.35136672	Numero	sin numero
Device ID	IFE-Desktop v1.0	Distrito	
Partido	Partido Movimiento Ciudadano	Cargo	Diputado
Candidato			
Otro Candidato	victor sanchez		

Observaciones: precandidato a diputado federal distrito 14 victor sanchez



TIPO DE ANUNCIO

Muros

TAMAÑO

5 x 2



Sistema Integral de Monitoreo de Espectaculares
Reporte de recorrido

Del: **10/02/2015**
Hasta: **14/02/2015**
Usuario: **exurveyjal**
Proceso: **PEF 2014-2015**

Identificador	37372	Estado	JALISCO
Ticket	58625	Municipio	GUADALAJARA
Fecha de recorrido	12/02/2015 14:37	Colonia	5 de mayo
Latitud	20.61846472	Calle	juan luis covarrubias
Longitud	-103.35502036	Numero	sin numero
Device ID	IFE-Desktop v1.0	Distrito	
Partido	Partido Movimiento Ciudadano	Cargo	Diputado
Candidato			
Otro Candidato	victor sanchez		

Observaciones: precandidato a diputado federal distrito 14 victor sanchez



TIPO DE ANUNCIO

Muros

TAMAÑO

7 x 2



Sistema Integral de Monitoreo de Espectaculares
Reporte de recorrido

Del: **10/02/2015**
Hasta: **14/02/2015**
Usuario: **exurveyjal**
Proceso: **PEF 2014-2015**

Identificador	37373	Estado	JALISCO
Ticket	58625	Municipio	GUADALAJARA
Fecha de recorrido	12/02/2015 14:45	Colonia	5 de mayo
Latitud	20.61777634	Calle	Luis Covarrubias
Longitud	-103.35697276	Numero	sin numero
Device ID	IFE-Desktop v1.0	Distrito	
Partido	Partido Movimiento Ciudadano	Cargo	Diputado
Candidato			
Otro Candidato	Victor Sanchez		

Observaciones: precandidato a diputado federal distrito 14



TIPO DE ANUNCIO

Muros

TAMAÑO

9 x 2



Sistema Integral de Monitoreo de Espectaculares
Reporte de recorrido

Del: **10/02/2015**
Hasta: **14/02/2015**
Usuario: **exurveyjal**
Proceso: **PEF 2014-2015**

Identificador	37374	Estado	JALISCO
Ticket	58625	Municipio	GUADALAJARA
Fecha de recorrido	12/02/2015 14:52	Colonia	echeverria
Latitud	20.62052439	Calle	luis covarrubias
Longitud	-103.36160835	Numero	sin numero
Device ID	IFE-Desktop v1.0	Distrito	
Partido	Partido Movimiento Ciudadano	Cargo	Diputado
Candidato			
Otro Candidato	victor sanchez		

Observaciones: precandidato a diputado federal distrito 14 victor sanchez 5 bardas aproximadamente misma medida a lo largo de juan luis covarrubias



TIPO DE ANUNCIO

Muros

TAMAÑO

10 x 2

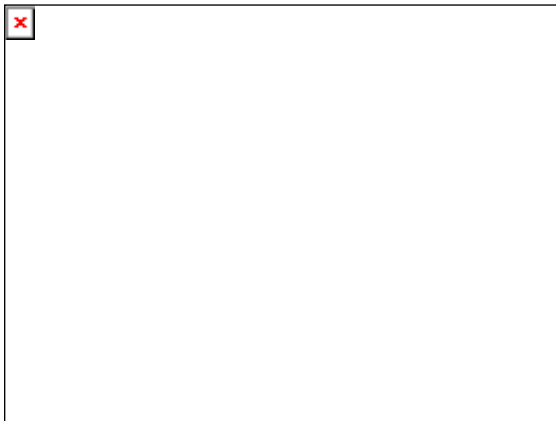

Sistema Integral de Monitoreo de Espectaculares
Reporte de recorrido

Del: **10/02/2015**
Hasta: **14/02/2015**
Usuario: **exurveyjal**
Proceso: **PEF 2014-2015**

Identificador	37375	Estado	JALISCO
Ticket	58625	Municipio	GUADALAJARA
Fecha de recorrido	12/02/2015 15:02	Colonia	Echeverria
Latitud	20.62149786	Calle	Luis Covarrubias
Longitud	-103.37129536	Numero	sin numero
Device ID	IFE-Desktop v1.0	Distrito	
Partido	Partido Movimiento Ciudadano	Cargo	Diputado
Candidato			
Otro Candidato	Victor sanchez		

Observaciones: precandidato a diputado federal distrito 14

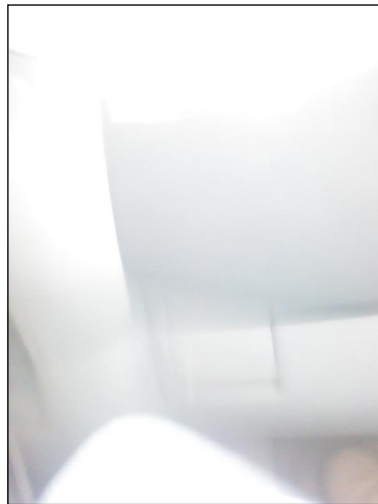

TIPO DE ANUNCIO

Muros

TAMAÑO

8 x 2



Sistema Integral de Monitoreo de Espectaculares
Reporte de recorrido

Del: **10/02/2015**
Hasta: **14/02/2015**
Usuario: **exurveyjal**
Proceso: **PEF 2014-2015**

Identificador	37377	Estado	JALISCO
Ticket	58625	Municipio	GUADALAJARA
Fecha de recorrido	12/02/2015 15:21	Colonia	Lopez Portillo
Latitud	20.62597531	Calle	Patria
Longitud	-103.38458673	Numero	sin numero
Device ID	IFE-Desktop v1.0	Distrito	
Partido	Partido Movimiento Ciudadano	Cargo	Diputado
Candidato			
Otro Candidato	Victor sanchez		

Observaciones: Precandidato a diputado Federal distrito 14



TIPO DE ANUNCIO

Panorámicos

TAMAÑO

15 x 7



Sistema Integral de Monitoreo de Espectaculares
Reporte de recorrido

Del: **10/02/2015**
Hasta: **14/02/2015**
Usuario: **exurveyjal**
Proceso: **PEF 2014-2015**

Identificador	37378	Estado	JALISCO
Ticket	58631	Municipio	TLAJOMULCO DE ZUÑIGA
Fecha de recorrido	14/02/2015 10:41	Colonia	El Manantial
Latitud	20.56561948	Calle	av. Lopez Mateos
Longitud	-103.45954581	Numero	sin numero
Device ID	IFE-Desktop v1.0	Distrito	
Partido	Partido Movimiento Ciudadano	Cargo	Diputado
Candidato			
Otro Candidato	salvador zamora		

Observaciones: precandidato a diputado Federal distrito 12 salvador zamora

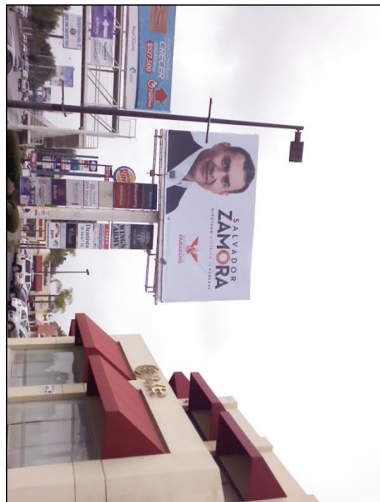

TIPO DE ANUNCIO

Panorámicos

TAMAÑO

15 x 7



Sistema Integral de Monitoreo de Espectaculares
Reporte de recorrido

Del: **10/02/2015**
Hasta: **14/02/2015**
Usuario: **exurveyjal**
Proceso: **PEF 2014-2015**

Identificador	37384	Estado	JALISCO
Ticket	58631	Municipio	GUADALAJARA
Fecha de recorrido	14/02/2015 13:34	Colonia	oblatos
Latitud	20.69789333	Calle	hacienda la calera
Longitud	-103.29314871	Numero	2674
Device ID	IFE-Desktop v1.0	Distrito	
Partido	Partido Movimiento Ciudadano	Cargo	Diputado
Candidato			
Otro Candidato	jonabad martinez		

Observaciones: precandidato a diputado Federal distrito 11 jonabad martinez

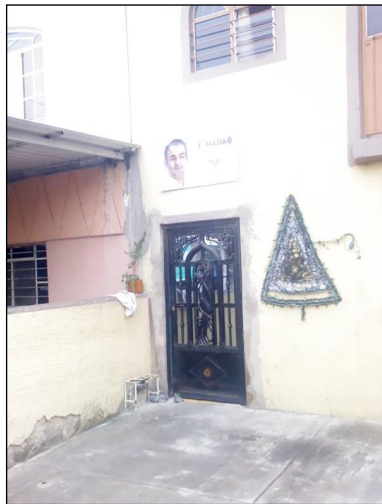

TIPO DE ANUNCIO

Mantas

TAMAÑO

1 x 0.75

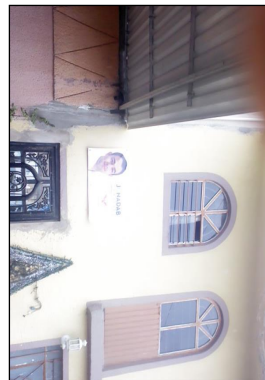

Sistema Integral de Monitoreo de Espectaculares
Reporte de recorrido

Del: **10/02/2015**
Hasta: **14/02/2015**
Usuario: **exurveyjal**
Proceso: **PEF 2014-2015**

Identificador	37389	Estado	JALISCO
Ticket	58631	Municipio	GUADALAJARA
Fecha de recorrido	14/02/2015 14:31	Colonia	monumental
Latitud	20.69773073	Calle	belisario dominguez
Longitud	-103.32075245	Numero	1873
Device ID	IFE-Desktop v1.0	Distrito	
Partido	Partido Movimiento Ciudadano	Cargo	Diputado
Candidato			
Otro Candidato	candelaria ochoa		

Observaciones: precandidato a diputado Federal distrito 9 candelaria ochoa



TIPO DE ANUNCIO

Panorámicos

TAMAÑO

15 x 7



Sistema Integral de Monitoreo de Espectaculares
Reporte de recorrido

Del: **10/02/2015**
Hasta: **14/02/2015**
Usuario: **exurveyjal**
Proceso: **PEF 2014-2015**

Identificador	37390	Estado	JALISCO
Ticket	58631	Municipio	GUADALAJARA
Fecha de recorrido	14/02/2015 14:50	Colonia	jardines alcalde
Latitud	20.70562806	Calle	alcalde
Longitud	-103.34688283	Numero	sin numero
Device ID	IFE-Desktop v1.0	Distrito	
Partido	Partido Movimiento Ciudadano	Cargo	Diputado
Candidato			
Otro Candidato	veronica delgadillo		

Observaciones: precandidato a diputado Federal distrito 8 veronica delgadillo

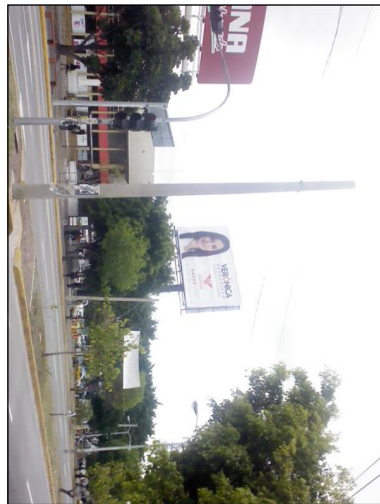

TIPO DE ANUNCIO

Panorámicos

TAMAÑO

15 x 7



Sistema Integral de Monitoreo de Espectaculares
Reporte de recorrido

Del: **10/02/2015**
Hasta: **14/02/2015**
Usuario: **exurveyjal**
Proceso: **PEF 2014-2015**

Identificador	37391	Estado	JALISCO
Ticket	58631	Municipio	GUADALAJARA
Fecha de recorrido	14/02/2015 15:12	Colonia	villasenor
Latitud	20.68870611	Calle	ignacio ramirez
Longitud	-103.36351405	Numero	795
Device ID	IFE-Desktop v1.0	Distrito	
Partido	Partido Movimiento Ciudadano	Cargo	Diputado
Candidato			
Otro Candidato	veronica delgadillo		

Observaciones: precandidato a diputado Federal distrito 8 veronica delgadillo



TIPO DE ANUNCIO

Muros

TAMAÑO

6 x 2.5



Sistema Integral de Monitoreo de Espectaculares

Reporte de recorrido

Del: **10/02/2015**

Hasta: **14/02/2015**

Usuario: **exurveyjal**

Proceso: **PEF 2014-2015**

Identificador	37393	Estado	JALISCO
Ticket	58637	Municipio	ZAPOPAN
Fecha de recorrido	13/02/2015 11:02	Colonia	atemajac
		Calle	federalismo
Latitud	20.71916492	Numero	194
Longitud	-103.35396352	Distrito	
Device ID	IFE-Desktop v1.0		
Partido	Partido Movimiento Ciudadano	Cargo	Diputado
Candidato			
Otro Candidato	carlos lomeli		

Observaciones: carlos lomeli precandidato a diputado Federal distrito 4

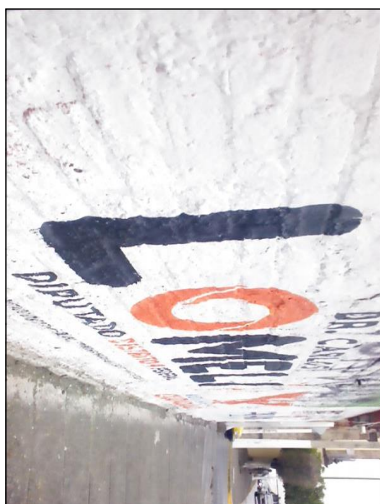

TIPO DE ANUNCIO

Muros

TAMAÑO

7 x 2



Sistema Integral de Monitoreo de Espectaculares
Reporte de recorrido

Del: **10/02/2015**
Hasta: **14/02/2015**
Usuario: **exurveyjal**
Proceso: **PEF 2014-2015**

Identificador	37394	Estado	JALISCO
Ticket	58637	Municipio	ZAPOPAN
Fecha de recorrido	13/02/2015 11:22	Colonia	s/n
Latitud	20.73143103	Calle	federalismo
Longitud	-103.35281479	Numero	s
Device ID	IFE-Desktop v1.0	Distrito	
Partido	Partido Movimiento Ciudadano	Cargo	Diputado
Candidato			
Otro Candidato	carlos lomeli		

Observaciones: carlos lomeli precandidato a diputado Federal distrito 4



TIPO DE ANUNCIO

Muros

TAMAÑO

5 x 2.5



Sistema Integral de Monitoreo de Espectaculares
Reporte de recorrido

Del: **10/02/2015**
Hasta: **14/02/2015**
Usuario: **exurveyjal**
Proceso: **PEF 2014-2015**

Identificador	37395	Estado	JALISCO
Ticket	58637	Municipio	ZAPOPAN
Fecha de recorrido	13/02/2015 11:33	Colonia	Aditorio
Latitud	20.73166636	Calle	periferico norte
Longitud	-103.35289265	Numero	sin numero
Device ID	IFE-Desktop v1.0	Distrito	
Partido	Partido Movimiento Ciudadano	Cargo	Diputado
Candidato			
Otro Candidato	Carlos Lomeli		

Observaciones: precandidato a diputado Federal distrito 4



TIPO DE ANUNCIO

Panorámicos

TAMAÑO

15 x 7



Sistema Integral de Monitoreo de Espectaculares

Reporte de recorrido

Del: **10/02/2015**

Hasta: **14/02/2015**

Usuario: **exurveyjal**

Proceso: **PEF 2014-2015**

Identificador	37396	Estado	JALISCO
Ticket	58637	Municipio	ZAPOPAN
Fecha de recorrido	13/02/2015 11:40	Colonia	division del norte
Latitud	20.73216502	Calle	periferico norte
Longitud	-103.35450829	Numero	4087
Device ID	IFE-Desktop v1.0	Distrito	
Partido	Partido Movimiento Ciudadano	Cargo	Diputado
Candidato			
Otro Candidato	carlos lomeli		

Observaciones: carlos lomeli precandidato a diputado Federal distrito 4, panoramico doble cara



TIPO DE ANUNCIO

Panorámicos

TAMAÑO

15 x 7



Sistema Integral de Monitoreo de Espectaculares
Reporte de recorrido

Del: **10/02/2015**
Hasta: **14/02/2015**
Usuario: **exurveyjal**
Proceso: **PEF 2014-2015**

Identificador	37397	Estado	JALISCO
Ticket	58637	Municipio	ZAPOPAN
Fecha de recorrido	13/02/2015 11:48	Colonia	Sta Mrgarita
Latitud	20.72991674	Calle	Periferico Poniente
Longitud	-103.41754984	Numero	sin numero
Device ID	IFE-Desktop v1.0	Distrito	
Partido	Partido Movimiento Ciudadano	Cargo	Diputado
Candidato			
Otro Candidato	Mirza		

Observaciones: Precandidato a diputado Federal Distrito VI

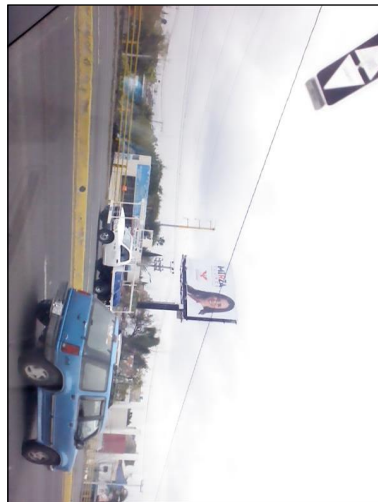

TIPO DE ANUNCIO

Panorámicos

TAMAÑO

15 x 7



Sistema Integral de Monitoreo de Espectaculares

Reporte de recorrido

Del: **10/02/2015**

Hasta: **14/02/2015**

Usuario: **exurveyjal**

Proceso: **PEF 2014-2015**

Identificador	37398	Estado	JALISCO
Ticket	58637	Municipio	ZAPOPAN
Fecha de recorrido	13/02/2015 12:26	Colonia	jocotan
Latitud	20.68319293	Calle	av vallarta
Longitud	-103.43938639	Numero	s/n
Device ID	IFE-Desktop v1.0	Distrito	
Partido	Partido Movimiento Ciudadano	Cargo	Diputado
Candidato			
Otro Candidato	macedonio tamez		

Observaciones: macedonio tamez precandidato a diputado Federal Distrito 10



TIPO DE ANUNCIO

Panorámicos

TAMAÑO

15 x 5

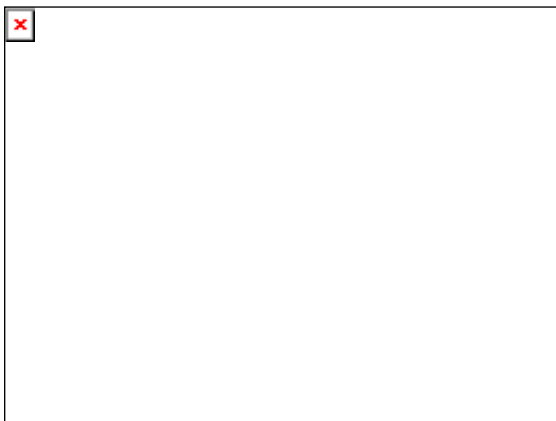

Sistema Integral de Monitoreo de Espectaculares
Reporte de recorrido

Del: **10/02/2015**
Hasta: **14/02/2015**
Usuario: **exurveyjal**
Proceso: **PEF 2014-2015**

Identificador	37399	Estado	JALISCO
Ticket	58637	Municipio	ZAPOPAN
Fecha de recorrido	13/02/2015 12:39	Colonia	santa maria del pueblito
Latitud	20.68208162	Calle	av vallarta
Longitud	-103.43526549	Numero	s/n
Device ID	IFE-Desktop v1.0	Distrito	
Partido	Partido Movimiento Ciudadano	Cargo	Diputado
Candidato			
Otro Candidato	mirza flores		

Observaciones: mirza flores diputada federal Distrito 6

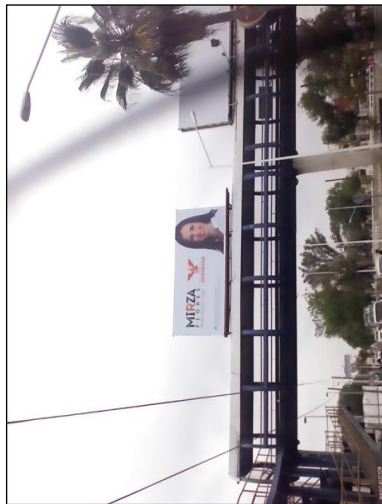

TIPO DE ANUNCIO

Panorámicos

TAMAÑO

7 x 5

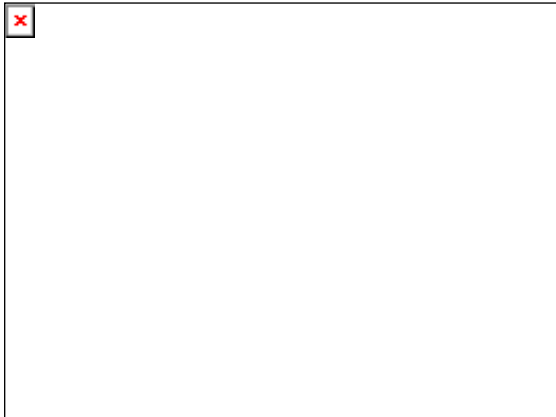

Sistema Integral de Monitoreo de Espectaculares
Reporte de recorrido

Del: **10/02/2015**
Hasta: **14/02/2015**
Usuario: **exurveyjal**
Proceso: **PEF 2014-2015**

Identificador	37400	Estado	JALISCO
Ticket	58637	Municipio	GUADALAJARA
Fecha de recorrido	13/02/2015 12:54	Colonia	del sur
Latitud	20.65022707	Calle	nicaragua
Longitud	-103.37452023	Numero	s/n
Device ID	IFE-Desktop v1.0	Distrito	
Partido	Partido Movimiento Ciudadano	Cargo	Diputado
Candidato			
Otro Candidato	victor sanchez		

Observaciones: victor sanchez precandidato a diputado Federal Distrito 14



TIPO DE ANUNCIO

Muros

TAMAÑO

16 x 2



Sistema Integral de Monitoreo de Espectaculares
Reporte de recorrido

Del: **10/02/2015**
Hasta: **14/02/2015**
Usuario: **exurveyjal**
Proceso: **PEF 2014-2015**

Identificador	37401	Estado	JALISCO
Ticket	58637	Municipio	TLAQUEPAQUE
Fecha de recorrido	13/02/2015 13:39	Colonia	meseros
Latitud	20.64175417	Calle	revolucion
Longitud	-103.30226585	Numero	s/n
Device ID	IFE-Desktop v1.0	Distrito	
Partido	Partido Movimiento Ciudadano	Cargo	Diputado
Candidato			
Otro Candidato	german ralis		

Observaciones: german ralis precandidato a diputado Federal Distrito 16



TIPO DE ANUNCIO

Panorámicos

TAMAÑO

15 x 5



Sistema Integral de Monitoreo de Espectaculares
Reporte de recorrido

Del: **10/02/2015**
Hasta: **14/02/2015**
Usuario: **exurveyjal**
Proceso: **PEF 2014-2015**

Identificador	37402	Estado	JALISCO
Ticket	58637	Municipio	TLAQUEPAQUE
Fecha de recorrido	13/02/2015 14:57	Colonia	fraccionamiento revolucion
Latitud	20.62105527	Calle	carretera a chapala
Longitud	-103.32114536	Numero	s/n
Device ID	IFE-Desktop v1.0	Distrito	
Partido	Partido Movimiento Ciudadano	Cargo	Diputado
Candidato			
Otro Candidato	german ralis		

Observaciones: german ralis precandidato a diputado Federal Distrito 16



TIPO DE ANUNCIO

Panorámicos

TAMAÑO

15 x 12

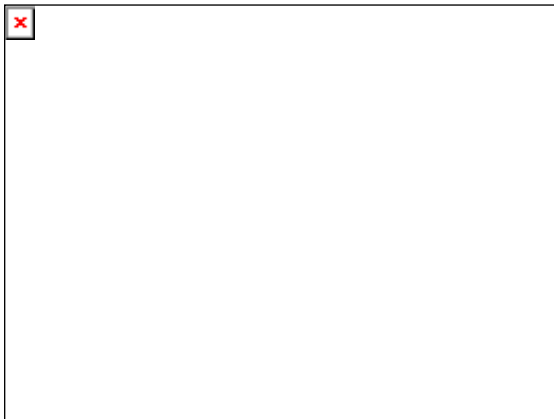

Sistema Integral de Monitoreo de Espectaculares
Reporte de recorrido

Del: **12/02/2015**
Hasta: **13/02/2015**
Usuario: **exurveymor**
Proceso: **PEF 2014-2015**

Identificador	38406	Estado	MORELOS
Ticket	59027	Municipio	JIUTEPEC
Fecha de recorrido	12/02/2015 12:09	Colonia	Col. Puente Blanco
Latitud	18.90983358	Calle	Calle Miahuaxochitil
Longitud	-99.18084325	Numero	970
Device ID	IFE-Desktop v1.0	Distrito	
Partido	Partido Movimiento Ciudadano	Cargo	Diputado
Candidato			
Otro Candidato	Jessica Ortega		

Observaciones: Precandidata Diputada Federal II Distrito



TIPO DE ANUNCIO

Mantas

TAMAÑO

1.5 x 1.5



Sistema Integral de Monitoreo de Espectaculares

Reporte de recorrido

Del: **12/02/2015**

Hasta: **13/02/2015**

Usuario: **exurveymor**

Proceso: **PEF 2014-2015**

Identificador	38414	Estado	MORELOS
Ticket	59033	Municipio	CUERNAVACA
Fecha de recorrido	13/02/2015 10:37	Colonia	Col. La pradera
Latitud	18.93733654	Calle	Av. Alvaro Obregon
Longitud	-99.24078513	Numero	459
Device ID	IFE-Desktop v1.0	Distrito	
Partido	Partido Movimiento Ciudadano	Cargo	Diputado
Candidato			
Otro Candidato	Javier Espinoza		

Observaciones: Precandidato Diputado Federal I Distrito



TIPO DE ANUNCIO

Mantas

TAMAÑO

2.5 x 2.5

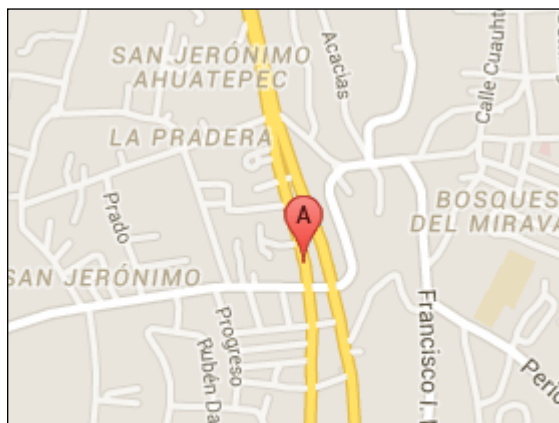

Sistema Integral de Monitoreo de Espectaculares
Reporte de recorrido

Del: **12/02/2015**
Hasta: **13/02/2015**
Usuario: **exurveymor**
Proceso: **PEF 2014-2015**

Identificador	38415	Estado	MORELOS
Ticket	59033	Municipio	CUERNAVACA
Fecha de recorrido	13/02/2015 10:48	Colonia	Col. Pradera
Latitud	18.93720673	Calle	Av. Alvaro Obregon
Longitud	-99.24074927	Numero	1302
Device ID	IFE-Desktop v1.0	Distrito	
Partido	Partido Movimiento Ciudadano	Cargo	Diputado
Candidato			
Otro Candidato	Javier Espinoza		

Observaciones: Precandidato Diputado Federal I Distrito



TIPO DE ANUNCIO

Mantas

TAMAÑO

2 x 1

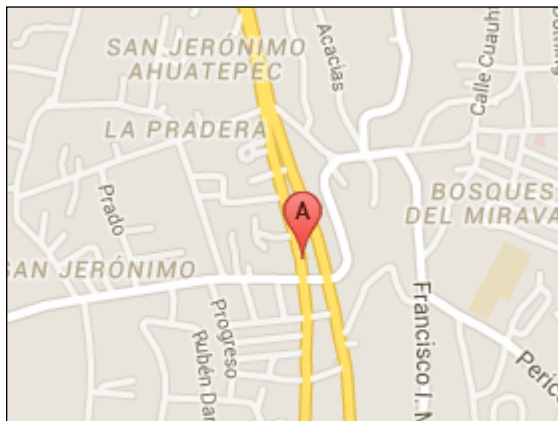

Sistema Integral de Monitoreo de Espectaculares

Reporte de recorrido

Del: **12/02/2015**

Hasta: **13/02/2015**

Usuario: **exurveymor**

Proceso: **PEF 2014-2015**

Identificador	38416	Estado	MORELOS
Ticket	59033	Municipio	CUERNAVACA
Fecha de recorrido	13/02/2015 11:06	Colonia	Col. Chipitlan
Latitud	18.90099007	Calle	Av. Morelos Sur
Longitud	-99.23139455	Numero	s/n
Device ID	IFE-Desktop v1.0	Distrito	
Partido	Partido Movimiento Ciudadano	Cargo	Diputado
Candidato			
Otro Candidato	Javier Espinosa		

Observaciones: Precandidato Diputado Federal I Distrito



TIPO DE ANUNCIO

Panorámicos

TAMAÑO

10 x 1.5

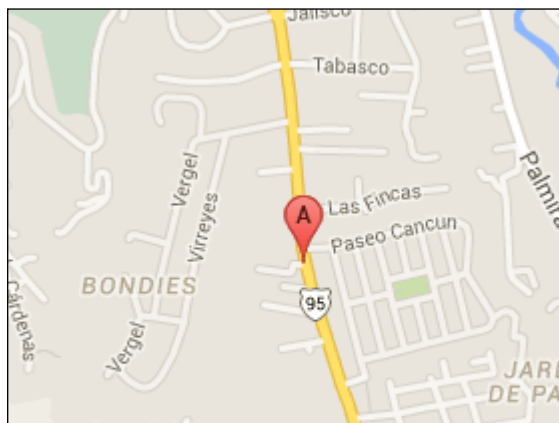

Sistema Integral de Monitoreo de Espectaculares
Reporte de recorrido

Del: **12/02/2015**
Hasta: **13/02/2015**
Usuario: **exurveymor**
Proceso: **PEF 2014-2015**

Identificador	38417	Estado	MORELOS
Ticket	59033	Municipio	CUERNAVACA
Fecha de recorrido	13/02/2015 11:31	Colonia	Col. Centro
Latitud	18.9153021	Calle	Av. Morelos Sur
Longitud	-99.23671587	Numero	s/n
Device ID	IFE-Desktop v1.0	Distrito	
Partido	Partido Movimiento Ciudadano	Cargo	Diputado
Candidato			
Otro Candidato	Javier Espinosa		

Observaciones: Precandidato Diputado Federal I Distrito



TIPO DE ANUNCIO

Mantas

TAMAÑO

2 x 1

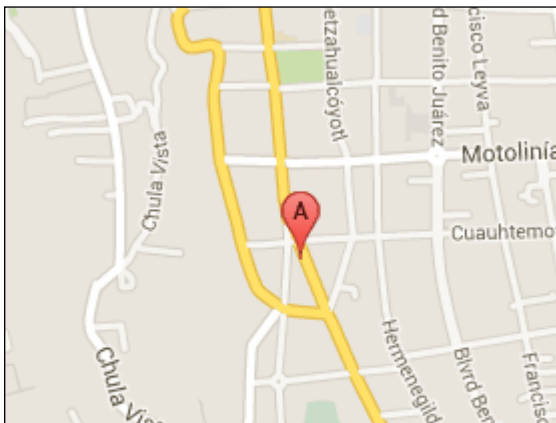

Sistema Integral de Monitoreo de Espectaculares

Reporte de recorrido

Del: **12/02/2015**

Hasta: **13/02/2015**

Usuario: **exurveymor**

Proceso: **PEF 2014-2015**

Identificador	38418	Estado	MORELOS
Ticket	59033	Municipio	CUERNAVACA
Fecha de recorrido	13/02/2015 12:04	Colonia	Col. Lomas de la pradera
Latitud	18.93937197	Calle	Calle Eugenio J. Canas
Longitud	-99.23925337	Numero	s/n
Device ID	IFE-Desktop v1.0	Distrito	
Partido	Partido Movimiento Ciudadano	Cargo	Diputado
Candidato			
Otro Candidato	Javier Espinosa		

Observaciones: Precandidato Diputado Federal I Distrito



TIPO DE ANUNCIO

Panorámicos

TAMAÑO

10 x 8



Sistema Integral de Monitoreo de Espectaculares
Reporte de recorrido

Del: **12/02/2015**
Hasta: **13/02/2015**
Usuario: **exurveymor**
Proceso: **PEF 2014-2015**

Identificador	38419	Estado	MORELOS
Ticket	59033	Municipio	CUERNAVACA
Fecha de recorrido	13/02/2015 13:15	Colonia	Col. Delicias
Latitud	18.94287241	Calle	Calle Cereso
Longitud	-99.20796437	Numero	1
Device ID	IFE-Desktop v1.0	Distrito	
Partido	Partido Movimiento Ciudadano	Cargo	Diputado
Candidato			
Otro Candidato	Javier Espinosa		

Observaciones: Precandidato Diputado Federal I Distrito



TIPO DE ANUNCIO

Mantas

TAMAÑO

6 x 1.5

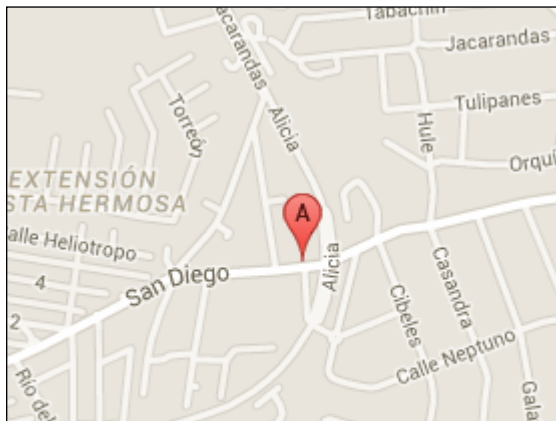

Sistema Integral de Monitoreo de Espectaculares
Reporte de recorrido

Del: **12/02/2015**
Hasta: **13/02/2015**
Usuario: **exurveymor**
Proceso: **PEF 2014-2015**

Identificador	38420	Estado	MORELOS
Ticket	59033	Municipio	CUERNAVACA
Fecha de recorrido	13/02/2015 13:23	Colonia	Col. Delicias
Latitud	18.94275385	Calle	Av. San Diego
Longitud	-99.20796763	Numero	1
Device ID	IFE-Desktop v1.0	Distrito	
Partido	Partido Movimiento Ciudadano	Cargo	Diputado
Candidato			
Otro Candidato	Javier Espinosa		

Observaciones: Precandidato Diputado Federal I Distrito



TIPO DE ANUNCIO

Mantas

TAMAÑO

5 x 1.5

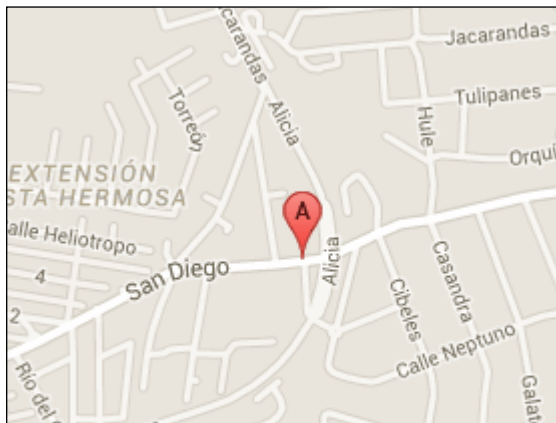

Sistema Integral de Monitoreo de Espectaculares
Reporte de recorrido

Del: **12/02/2015**
Hasta: **13/02/2015**
Usuario: **exurveymor**
Proceso: **PEF 2014-2015**

Identificador	38421	Estado	MORELOS
Ticket	59033	Municipio	CUERNAVACA
Fecha de recorrido	13/02/2015 14:11	Colonia	Col. Chapultpetec
Latitud	18.92266419	Calle	Calle Bajada de Chapultpetec
Longitud	-99.20983057	Numero	s/n
Device ID	IFE-Desktop v1.0	Distrito	
Partido	Partido Movimiento Ciudadano	Cargo	Diputado
Candidato			
Otro Candidato	Javier Espinosa		

Observaciones: Precandidato Diputado Federal I Distrito



TIPO DE ANUNCIO

Panorámicos

TAMAÑO

12 x 2.5

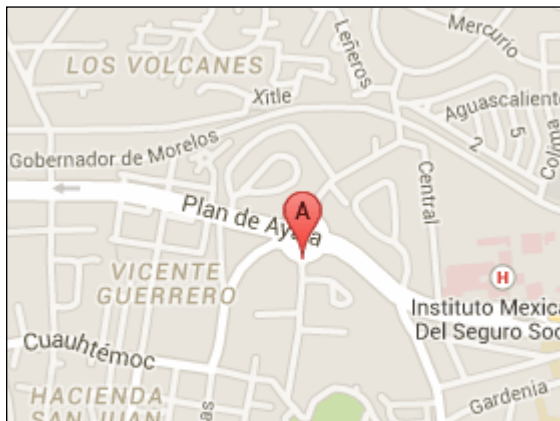

Sistema Integral de Monitoreo de Espectaculares
Reporte de recorrido

Del: **01/01/2015**
Hasta: **17/02/2015**
Usuario: **exurveyoax**
Proceso: **PEF 2014-2015**

Identificador	38187	Estado	OAXACA
Ticket	58949	Municipio	SANTA MARIA JALAPA DEL MARQUES
Fecha de recorrido	12/02/2015 15:08	Colonia	Santa Maria
Latitud	17.07935793	Calle	Carretera Cerro del Fortin
Longitud	-96.74032946	Numero	km 1
Device ID	IFE-Desktop v1.0	Distrito	
Partido	Partido Movimiento Ciudadano	Cargo	Diputado
Candidato			
Otro Candidato	Alfonso Rule		

Observaciones: panamericano



TIPO DE ANUNCIO

Panorámicos

TAMAÑO

8 x 5



Sistema Integral de Monitoreo de Espectaculares
Reporte de recorrido

Del: **01/01/2015**
Hasta: **17/02/2015**
Usuario: **exurveypue**
Proceso: **PEF 2014-2015**

Identificador	37679	Estado	PUEBLA
Ticket	58767	Municipio	CORONANGO
Fecha de recorrido	09/02/2015 10:46	Colonia	San Francisco Ocotlan
Latitud	19.13699858	Calle	Carretera Mex-Pue
Longitud	-98.27410169	Numero	113.5km
Device ID	IFE-Desktop v1.0	Distrito	
Partido	Partido Movimiento Ciudadano	Cargo	Genérico
Candidato			
Otro Candidato			

Observaciones: Distrito X



TIPO DE ANUNCIO

Carteleras

TAMAÑO

4 x 3

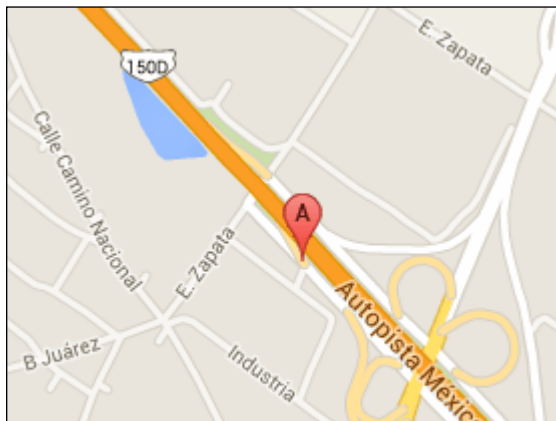

Sistema Integral de Monitoreo de Espectaculares

Reporte de recorrido

Del: **01/01/2015**

Hasta: **17/02/2015**

Usuario: **exurveypue**

Proceso: **PEF 2014-2015**

Identificador	37687	Estado	PUEBLA
Ticket	58773	Municipio	CUAUTLANCINGO
Fecha de recorrido	09/02/2015 12:19	Colonia	Lomas de San Juan
Latitud	19.0759955	Calle	Boulevard Forjadores
Longitud	-98.28364598	Numero	S/N
Device ID	IFE-Desktop v1.0	Distrito	

Partido	Partido Movimiento Ciudadano	Cargo	Genérico
Candidato			
Otro Candidato			

Observaciones: Distrito X

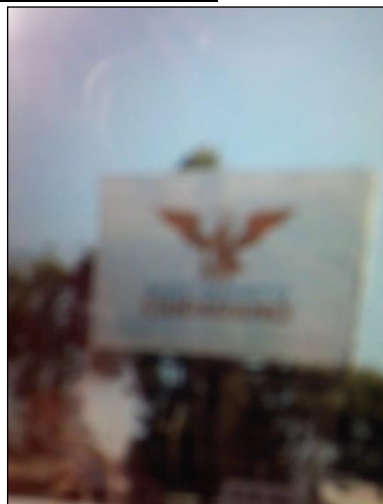

TIPO DE ANUNCIO

Carteleras

TAMAÑO

4 x 3



Sistema Integral de Monitoreo de Espectaculares
Reporte de recorrido

Del: **01/01/2015**
Hasta: **17/02/2015**
Usuario: **exurveypue**
Proceso: **PEF 2014-2015**

Identificador	37696	Estado	PUEBLA
Ticket	58773	Municipio	SAN ANDRES CHOLULA
Fecha de recorrido	09/02/2015 14:04	Colonia	Tlaxcalcingo
		Calle	Atlixcoatl
		Numero	S/N
		Distrito	
Latitud	19.02208065	Cargo	Diputado
Longitud	-98.24422414		
Device ID	IFE-Desktop v1.0		
Partido	Partido Movimiento Ciudadano		
Candidato			
Otro Candidato	Pablo Lopez Artasanchez		

Observaciones: Distrito X

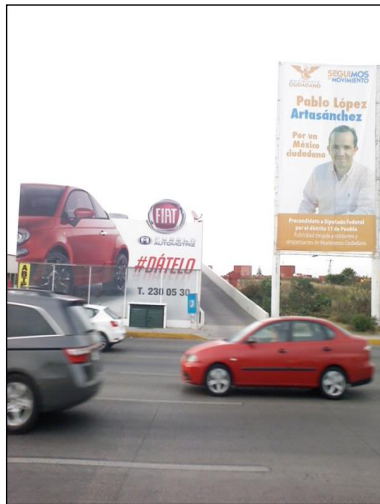

TIPO DE ANUNCIO

Carteleras

TAMAÑO

3 x 8

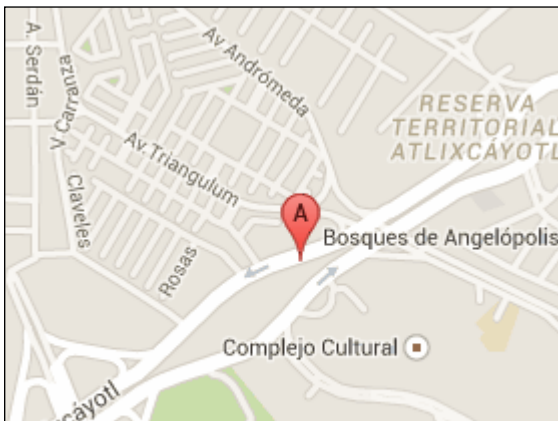

Sistema Integral de Monitoreo de Espectaculares

Reporte de recorrido

Del: **01/01/2015**

Hasta: **17/02/2015**

Usuario: **exurveypue**

Proceso: **PEF 2014-2015**

Identificador	37697	Estado	PUEBLA
Ticket	58773	Municipio	SAN ANDRES CHOLULA
Fecha de recorrido	09/02/2015 14:11	Colonia	Tlaxcalcingo
Latitud	19.02208266	Calle	Via Atlixcoatl
Longitud	-98.24422016	Numero	S/N
Device ID	IFE-Desktop v1.0	Distrito	
Partido	Partido Movimiento Ciudadano	Cargo	Genérico
Candidato			
Otro Candidato			

Observaciones: Distrito X

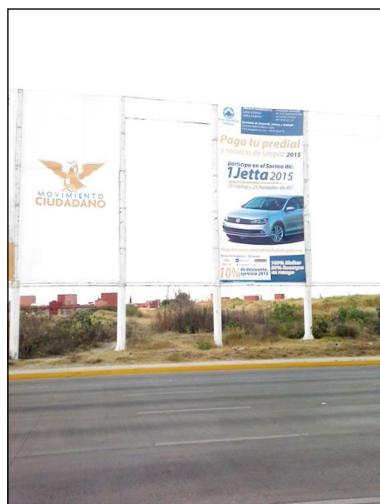
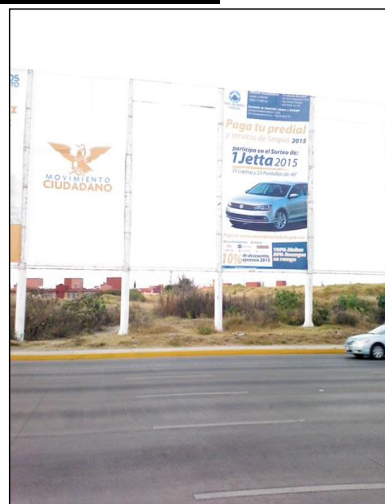

TIPO DE ANUNCIO

Carteleras

TAMAÑO

3 x 8

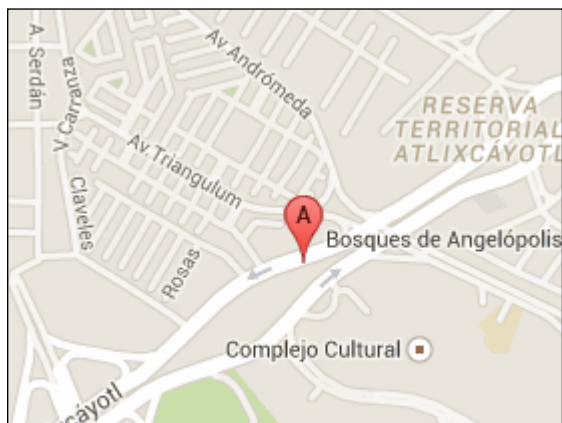

Sistema Integral de Monitoreo de Espectaculares
Reporte de recorrido

Del: **01/01/2015**
Hasta: **17/02/2015**
Usuario: **exurveypue**
Proceso: **PEF 2014-2015**

Identificador	37763	Estado	PUEBLA
Ticket	58785	Municipio	PUEBLA
Fecha de recorrido	11/02/2015 14:30	Colonia	Santa Maria
Latitud	19.06379871	Calle	Diagonal Defensores de la Republica
Longitud	-98.19653984	Numero	545
Device ID	IFE-Desktop v1.0	Distrito	
Partido	Partido Movimiento Ciudadano	Cargo	Genérico
Candidato			
Otro Candidato			

Observaciones: Distrito IX



TIPO DE ANUNCIO

Panorámicos

TAMAÑO

12 x 7



Sistema Integral de Monitoreo de Espectaculares

Reporte de recorrido

Del: **01/01/2015**

Hasta: **17/02/2015**

Usuario: **exurveypue**

Proceso: **PEF 2014-2015**

Identificador	37814	Estado	PUEBLA
Ticket	58791	Municipio	PUEBLA
Fecha de recorrido	12/02/2015 14:59	Colonia	La Paz
Latitud	19.06139618	Calle	Prologacion Avenida Reforma
Longitud	-98.22936714	Numero	S/N
Device ID	IFE-Desktop v1.0	Distrito	

Partido	Partido Movimiento Ciudadano	Cargo	Genérico
Candidato			
Otro Candidato			

Observaciones: Distrito XI



TIPO DE ANUNCIO

Puentes

TAMAÑO

7 x 1

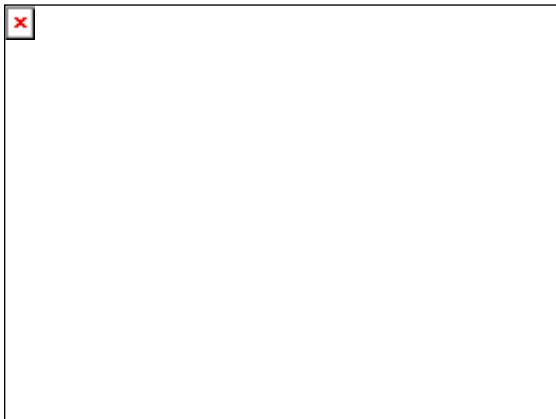

Sistema Integral de Monitoreo de Espectaculares
Reporte de recorrido

Del: **01/01/2015**
Hasta: **17/02/2015**
Usuario: **exurveysin**
Proceso: **PEF 2014-2015**

Identificador	37856	Estado	SINALOA
Ticket	58809	Municipio	CULIACAN
Fecha de recorrido	11/02/2015 12:10	Colonia	jorge almada
Latitud	24.80451264	Calle	leyva solano
Longitud	-107.40331141	Numero	984
Device ID	IFE-Desktop v1.0	Distrito	
Partido	Partido Movimiento Ciudadano	Cargo	Genérico Federal
Candidato			
Otro Candidato	institucional		

Observaciones: fijada a una pared



TIPO DE ANUNCIO

Panorámicos

TAMAÑO

15 x 12

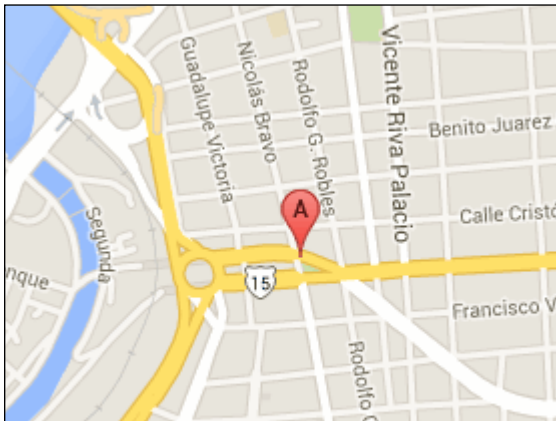

Sistema Integral de Monitoreo de Espectaculares
Reporte de recorrido

Del: **01/01/2015**
Hasta: **17/02/2015**
Usuario: **exurveysin**
Proceso: **PEF 2014-2015**

Identificador	37859	Estado	SINALOA
Ticket	58809	Municipio	CULIACAN
Fecha de recorrido	11/02/2015 12:57	Colonia	los pinos
Latitud	24.79347799	Calle	boulevard emiliano zapata
Longitud	-107.41054308	Numero	s/n
Device ID	IFE-Desktop v1.0	Distrito	
Partido	Partido Movimiento Ciudadano	Cargo	Genérico Federal
Candidato			
Otro Candidato	institucional		

Observaciones: institucional



TIPO DE ANUNCIO

Puentes

TAMAÑO

8 x 1



Sistema Integral de Monitoreo de Espectaculares
Reporte de recorrido

Del: **01/01/2015**
Hasta: **17/02/2015**
Usuario: **exurveysin**
Proceso: **PEF 2014-2015**

Identificador	37865	Estado	SINALOA
Ticket	58809	Municipio	CULIACAN
Fecha de recorrido	11/02/2015 14:50	Colonia	ruben jaramillo
Latitud	24.83786641	Calle	boulevard universo
Longitud	-107.37945987	Numero	1641
Device ID	IFE-Desktop v1.0	Distrito	
Partido	Partido Movimiento Ciudadano	Cargo	Genérico Federal
Candidato			
Otro Candidato	institucional		

Observaciones: institucional



TIPO DE ANUNCIO

Muros

TAMAÑO

6 x 2



Sistema Integral de Monitoreo de Espectaculares
Reporte de recorrido

Del: **01/01/2015**
Hasta: **17/02/2015**
Usuario: **exurveysin**
Proceso: **PEF 2014-2015**

Identificador	37866	Estado	SINALOA
Ticket	58809	Municipio	CULIACAN
Fecha de recorrido	11/02/2015 15:05	Colonia	lombardo toledano
Latitud	24.84720088	Calle	martin de la romero
Longitud	-107.39325157	Numero	s/n
Device ID	IFE-Desktop v1.0	Distrito	
Partido	Partido Movimiento Ciudadano	Cargo	Genérico Federal
Candidato			
Otro Candidato	institucional		

Observaciones: institucional



TIPO DE ANUNCIO

Muros

TAMAÑO

10 x 3



Sistema Integral de Monitoreo de Espectaculares
Reporte de recorrido

Del: **01/01/2015**
Hasta: **17/02/2015**
Usuario: **exurveysin**
Proceso: **PEF 2014-2015**

Identificador	37873	Estado	SINALOA
Ticket	58821	Municipio	SINALOA
Fecha de recorrido	13/02/2015 12:15	Colonia	fracc santa teresa
Latitud	25.77541182	Calle	blvr pedro anaya
Longitud	-109.02038015	Numero	00000
Device ID	IFE-Desktop v1.0	Distrito	
Partido	Partido Movimiento Ciudadano	Cargo	Genérico
Candidato			
Otro Candidato			

Observaciones: es en el municipio de los mochis, institucional



TIPO DE ANUNCIO

Muros

TAMAÑO

8 x 3

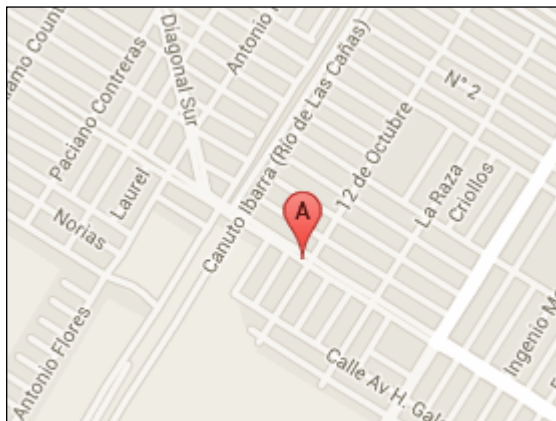

Sistema Integral de Monitoreo de Espectaculares
Reporte de recorrido

Del: **01/01/2015**
Hasta: **17/02/2015**
Usuario: **exurveysin**
Proceso: **PEF 2014-2015**

Identificador	37883	Estado	SINALOA
Ticket	58827	Municipio	MAZATLAN
Fecha de recorrido	14/02/2015 11:51	Colonia	lomas del valle
Latitud	23.23722184	Calle	barrio nuevo
Longitud	-106.42852644	Numero	1000
Device ID	IFE-Desktop v1.0	Distrito	
Partido	Partido Movimiento Ciudadano	Cargo	Diputado
Candidato			
Otro Candidato	tony acuna		

Observaciones:



TIPO DE ANUNCIO

Muros

TAMAÑO

20 x 3

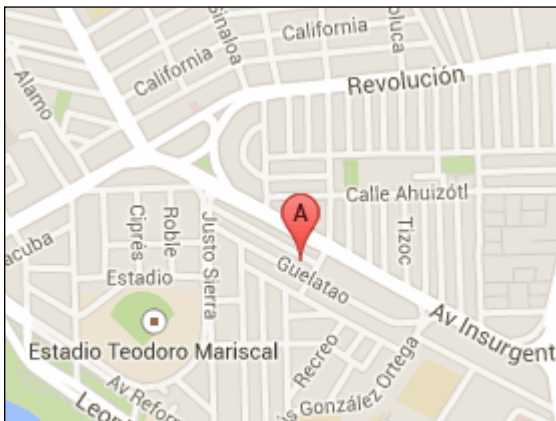

Sistema Integral de Monitoreo de Espectaculares

Reporte de recorrido

Del: **01/01/2015**
 Hasta: **17/02/2015**
 Usuario: **exurveytlax**
 Proceso: **PEF 2014-2015**

Identificador	38268	Estado	TLAXCALA
Ticket	58973	Municipio	TLAXCALA
Fecha de recorrido	13/02/2015 08:00	Colonia	san isidro
Latitud	19.31184412	Calle	avenida independencia
Longitud	-98.24013955	Numero	muro
Device ID	IFE-Desktop v1.0	Distrito	
Partido	Partido Movimiento Ciudadano	Cargo	Diputado
Candidato			
Otro Candidato	silvia avelina nava		

Observaciones: se encuentra sobre avenida independencia y es la principal



TIPO DE ANUNCIO

Muros

TAMAÑO

10 x 3

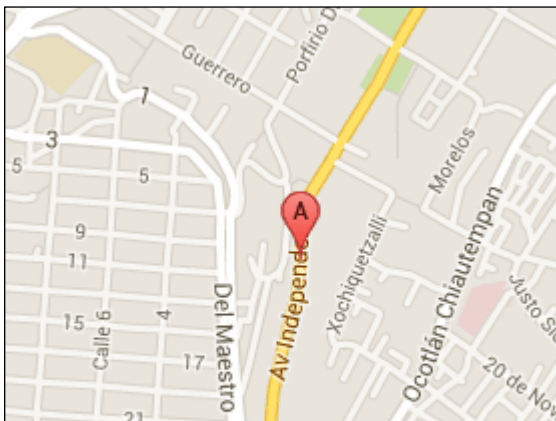

Sistema Integral de Monitoreo de Espectaculares

Reporte de recorrido

Del: **01/01/2015**
 Hasta: **17/02/2015**
 Usuario: **exurveytlax**
 Proceso: **PEF 2014-2015**

Identificador	38272	Estado	TLAXCALA
Ticket	58973	Municipio	TLAXCALA
Fecha de recorrido	13/02/2015 11:06	Colonia	santa maria acuitlapilco
Latitud	19.29017235	Calle	avenida politecnico
Longitud	-98.2421329	Numero	1
Device ID	IFE-Desktop v1.0	Distrito	
Partido	Partido Movimiento Ciudadano	Cargo	Diputado
Candidato			
Otro Candidato	silvia avelina nava		

Observaciones:



TIPO DE ANUNCIO

Muros

TAMAÑO

8 x 2



Sistema Integral de Monitoreo de Espectaculares
Reporte de recorrido

Del: **01/01/2015**
Hasta: **17/02/2015**
Usuario: **exurveytlax**
Proceso: **PEF 2014-2015**

Identificador	38290	Estado	TLAXCALA
Ticket	58973	Municipio	APETATITLAN DE ANTONIO CARVAJAL
Fecha de recorrido	13/02/2015 16:54	Colonia	belen
Latitud	19.34150899	Calle	guerrero
Longitud	-98.18155231	Numero	s/n
Device ID	IFE-Desktop v1.0	Distrito	
Partido	Partido Movimiento Ciudadano	Cargo	Diputado
Candidato			
Otro Candidato	silvia avelina nava		

Observaciones:



TIPO DE ANUNCIO

Muros

TAMAÑO

6 x 2



Sistema Integral de Monitoreo de Espectaculares
Reporte de recorrido

Del: **08/02/2015**
Hasta: **17/02/2015**
Usuario: **exurveyver**
Proceso: **PEF 2014-2015**

Identificador	37542	Estado	VERACRUZ
Ticket	58737	Municipio	CORDOBA
Fecha de recorrido	10/02/2015 11:04	Colonia	ursulo galvan
Latitud	18.8918432	Calle	av. 12
Longitud	-96.92439217	Numero	2300
Device ID	IFE-Desktop v1.0	Distrito	
Partido	Partido Movimiento Ciudadano	Cargo	Diputado
Candidato			
Otro Candidato	juan carlos castro		

Observaciones: precandidato a diputado federal distrito 16



TIPO DE ANUNCIO

Panorámicos

TAMAÑO

5 x 4

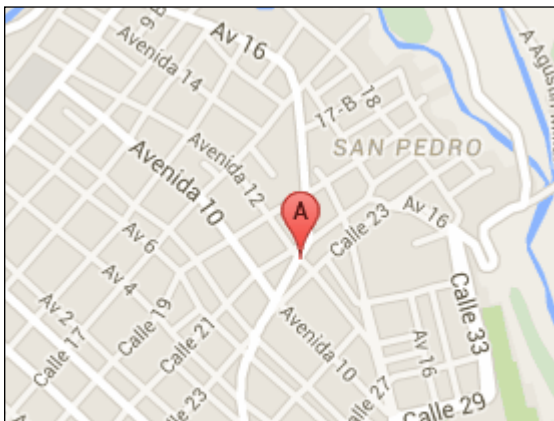

Sistema Integral de Monitoreo de Espectaculares

Reporte de recorrido

Del: **08/02/2015**

Hasta: **17/02/2015**

Usuario: **exurveyver**

Proceso: **PEF 2014-2015**

Identificador	37545	Estado	VERACRUZ
Ticket	58737	Municipio	CORDOBA
Fecha de recorrido	10/02/2015 13:55	Colonia	ampliacion fredepo
Latitud	18.88384685	Calle	principal av. principal fredepo
Longitud	-96.9745526	Numero	s/n
Device ID	IFE-Desktop v1.0	Distrito	
Partido	Partido Movimiento Ciudadano	Cargo	Diputado
Candidato			
Otro Candidato	juan carlos castro		

Observaciones: precandidato a diputado federal distrito 16



TIPO DE ANUNCIO

Panorámicos

TAMAÑO

7 x 5

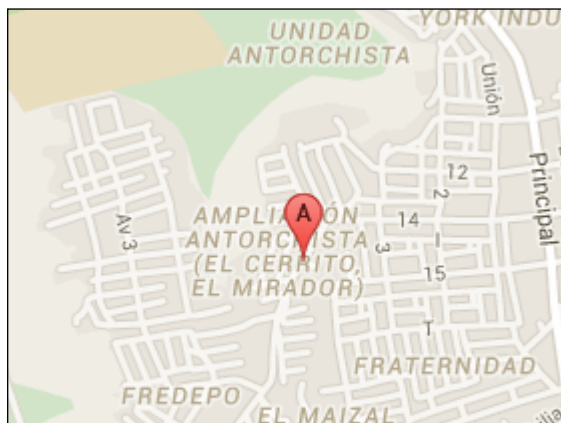

Sistema Integral de Monitoreo de Espectaculares
Reporte de recorrido

Del: **08/02/2015**
Hasta: **17/02/2015**
Usuario: **exurveyver**
Proceso: **PEF 2014-2015**

Identificador	37546	Estado	VERACRUZ
Ticket	58737	Municipio	CORDOBA
Fecha de recorrido	10/02/2015 14:08	Colonia	ampliacion fredepo
Latitud	18.88384398	Calle	principal ampliacion fredepo
Longitud	-96.97458439	Numero	s/n
Device ID	IFE-Desktop v1.0	Distrito	
Partido	Partido Movimiento Ciudadano	Cargo	Diputado
Candidato			
Otro Candidato	juan carlos castro		

Observaciones: manzana 5 lote 10 precandidato a diputado federal distrito. 16



TIPO DE ANUNCIO

Panorámicos

TAMAÑO

7 x 5



Sistema Integral de Monitoreo de Espectaculares

Reporte de recorrido

Del: **08/02/2015**

Hasta: **17/02/2015**

Usuario: **exurveyver**

Proceso: **PEF 2014-2015**

Identificador	37547	Estado	VERACRUZ
Ticket	58737	Municipio	CORDOBA
Fecha de recorrido	10/02/2015 14:21	Colonia	fredepo
Latitud	18.88031978	Calle	av. tratados de cordoba
Longitud	-96.9769837	Numero	s/n
Device ID	IFE-Desktop v1.0	Distrito	

Partido	Partido Movimiento Ciudadano	Cargo	Diputado
Candidato			
Otro Candidato	juan carlos castro		

Observaciones: manzana 19 lote 48 precandidato a diputado federal distrito 16



TIPO DE ANUNCIO

Mantas

TAMAÑO

2 x 1



Sistema Integral de Monitoreo de Espectaculares

Reporte de recorrido

Del: **08/02/2015**

Hasta: **17/02/2015**

Usuario: **exurveyver**

Proceso: **PEF 2014-2015**

Identificador	37548	Estado	VERACRUZ
Ticket	58737	Municipio	CORDOBA
Fecha de recorrido	10/02/2015 14:31	Colonia	los colorines
Latitud	18.88428488	Calle	av. 1
Longitud	-96.97831531	Numero	s/n
Device ID	IFE-Desktop v1.0	Distrito	
Partido	Partido Movimiento Ciudadano	Cargo	Diputado
Candidato			
Otro Candidato	juan carlos castro		

Observaciones: precandidato a diputado federal distrito 16 manzana 34 lote 45



TIPO DE ANUNCIO

Mantas

TAMAÑO

2 x 1

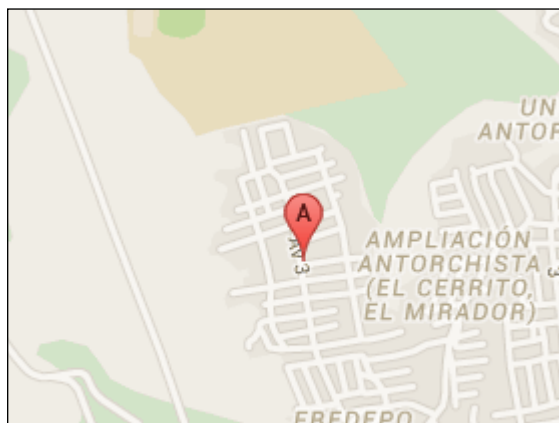

Sistema Integral de Monitoreo de Espectaculares
Reporte de recorrido

Del: **08/02/2015**

Hasta: **17/02/2015**

Usuario: **exurveyver**

Proceso: **PEF 2014-2015**

Identificador	37636	Estado	VERACRUZ
Ticket	58755	Municipio	VERACRUZ
Fecha de recorrido	13/02/2015 12:31	Colonia	san isidro
		Calle	veracruz
		Numero	465
Latitud	19.17144084	Distrito	
Longitud	-96.1476197		
Device ID	IFE-Desktop v1.0		
Partido	Partido Movimiento Ciudadano	Cargo	Genérico
Candidato			
Otro Candidato			

Observaciones: n/a



TIPO DE ANUNCIO

Muros

TAMAÑO

4 x 2.5

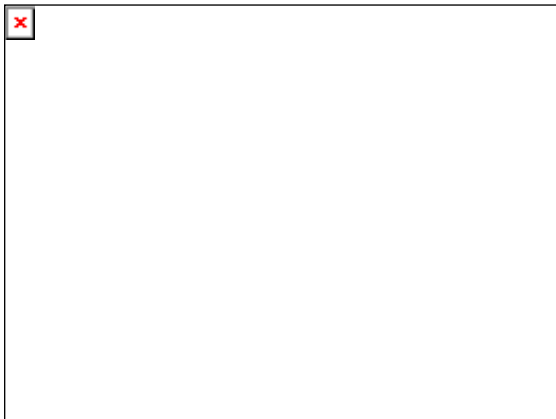

Sistema Integral de Monitoreo de Espectaculares

Reporte de recorrido

Del: **08/02/2015**
Hasta: **17/02/2015**
Usuario: **exurveyver**
Proceso: **PEF 2014-2015**

Identificador	37637	Estado	VERACRUZ
Ticket	58755	Municipio	VERACRUZ
Fecha de recorrido	13/02/2015 12:36	Colonia	san isidro
Latitud	19.17159289	Calle	veracruz
Longitud	-96.14769733	Numero	431
Device ID	IFE-Desktop v1.0	Distrito	
Partido	Partido Movimiento Ciudadano	Cargo	Genérico
Candidato			
Otro Candidato			

Observaciones: n/a



TIPO DE ANUNCIO

Muros

TAMAÑO

7 x 2



Sistema Integral de Monitoreo de Espectaculares
Reporte de recorrido

Del: **08/02/2015**
Hasta: **17/02/2015**
Usuario: **exurveyver**
Proceso: **PEF 2014-2015**

Identificador	37638	Estado	VERACRUZ
Ticket	58755	Municipio	VERACRUZ
Fecha de recorrido	13/02/2015 12:40	Colonia	chapultepec
Latitud	19.17223051	Calle	papantla
Longitud	-96.14759598	Numero	382
Device ID	IFE-Desktop v1.0	Distrito	
Partido	Partido Movimiento Ciudadano	Cargo	Genérico
Candidato			
Otro Candidato			

Observaciones: n/a



TIPO DE ANUNCIO

Muros

TAMAÑO

4 x 3



Sistema Integral de Monitoreo de Espectaculares
Reporte de recorrido

Del: **08/02/2015**
Hasta: **17/02/2015**
Usuario: **exurveyver**
Proceso: **PEF 2014-2015**

Identificador	37639	Estado	VERACRUZ
Ticket	58755	Municipio	VERACRUZ
Fecha de recorrido	13/02/2015 12:46	Colonia	chapultepec
Latitud	19.17230457	Calle	papantla
Longitud	-96.14752517	Numero	358-3
Device ID	IFE-Desktop v1.0	Distrito	
Partido	Partido Movimiento Ciudadano	Cargo	Genérico
Candidato			
Otro Candidato			

Observaciones: n/a



TIPO DE ANUNCIO

Muros

TAMAÑO

6 x 1.5



Sistema Integral de Monitoreo de Espectaculares
Reporte de recorrido

Del: **08/02/2015**
Hasta: **17/02/2015**
Usuario: **exurveyver**
Proceso: **PEF 2014-2015**

Identificador	37640	Estado	VERACRUZ
Ticket	58755	Municipio	VERACRUZ
Fecha de recorrido	13/02/2015 12:51	Colonia	chapultepec
Latitud	19.17230009	Calle	papantla
Longitud	-96.14745124	Numero	358-2
Device ID	IFE-Desktop v1.0	Distrito	
Partido	Partido Movimiento Ciudadano	Cargo	Genérico
Candidato			
Otro Candidato			

Observaciones: n/a



TIPO DE ANUNCIO

Muros

TAMAÑO

2 x 2



Sistema Integral de Monitoreo de Espectaculares
Reporte de recorrido

Del: **08/02/2015**
Hasta: **17/02/2015**
Usuario: **exurveyver**
Proceso: **PEF 2014-2015**

Identificador	37641	Estado	VERACRUZ
Ticket	58755	Municipio	VERACRUZ
Fecha de recorrido	13/02/2015 12:55	Colonia	chapultepec
Latitud	19.17225468	Calle	papantla
Longitud	-96.14746655	Numero	382-2
Device ID	IFE-Desktop v1.0	Distrito	
Partido	Partido Movimiento Ciudadano	Cargo	Genérico
Candidato			
Otro Candidato			

Observaciones: n/a



TIPO DE ANUNCIO

Muros

TAMAÑO

6 x 3

