

**Sistema Integral de Monitoreo de Espectaculares**  
**Reporte de recorrido**

Del: **10/01/2015**  
Hasta: **18/02/2015**  
Usuario: **exurveyyuc**  
Proceso: **PEL 2014-2015 YUC**

<b>Identificador</b>	38445	<b>Estado</b>	YUCATAN
<b>Ticket</b>	59145	<b>Municipio</b>	MERIDA
<b>Fecha de recorrido</b>	12/02/2015 11:07	<b>Colonia</b>	aleman
<b>Latitud</b>	20.99197632	<b>Calle</b>	36
<b>Longitud</b>	-89.60371953	<b>Numero</b>	avenida
<b>Device ID</b>	IFE-Desktop v1.0	<b>Distrito</b>	
<b>Partido</b>	Partido Acción Nacional	<b>Cargo</b>	Diputado
<b>Candidato</b>			
<b>Otro Candidato</b>	hugo adrian gonzalez crespó		

**Observaciones:**



**TIPO DE ANUNCIO**

Mantas

**TAMAÑO**

6 x 3



**Sistema Integral de Monitoreo de Espectaculares**  
**Reporte de recorrido**

Del: **10/01/2015**  
Hasta: **18/02/2015**  
Usuario: **exurveyyuc**  
Proceso: **PEL 2014-2015 YUC**

<b>Identificador</b>	38446	<b>Estado</b>	YUCATAN
<b>Ticket</b>	59151	<b>Municipio</b>	MERIDA
<b>Fecha de recorrido</b>	16/02/2015 10:15	<b>Colonia</b>	Gonzalo guerrero
<b>Latitud</b>	21.0215018	<b>Calle</b>	calle 60(10)
<b>Longitud</b>	-89.62541713	<b>Numero</b>	328
<b>Device ID</b>	IFE-Desktop v1.0	<b>Distrito</b>	
<b>Partido</b>	Partido Acción Nacional	<b>Cargo</b>	Diputado
<b>Candidato</b>			
<b>Otro Candidato</b>	elias lixa		

**Observaciones:** diputado local distrito Iv, casa de campana



**TIPO DE ANUNCIO**

Marquesinas

**TAMAÑO**

8 x 2

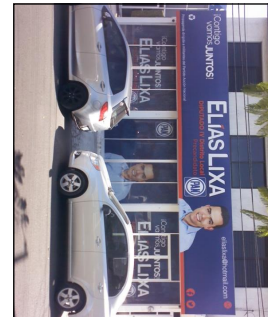
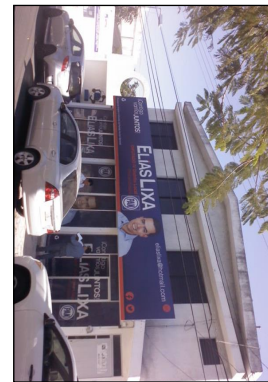

**Sistema Integral de Monitoreo de Espectaculares**  
**Reporte de recorrido**

Del: **10/01/2015**  
Hasta: **18/02/2015**  
Usuario: **exurveyyuc**  
Proceso: **PEL 2014-2015 YUC**

<b>Identificador</b>	38447	<b>Estado</b>	YUCATAN
<b>Ticket</b>	59151	<b>Municipio</b>	MERIDA
<b>Fecha de recorrido</b>	16/02/2015 12:32	<b>Colonia</b>	santa rosa
<b>Latitud</b>	20.94474289	<b>Calle</b>	50
<b>Longitud</b>	-89.62070262	<b>Numero</b>	688 p
<b>Device ID</b>	IFE-Desktop v1.0	<b>Distrito</b>	
<b>Partido</b>	Partido Acción Nacional	<b>Cargo</b>	Diputado
<b>Candidato</b>			
<b>Otro Candidato</b>	ramon may		

**Observaciones:** precandidato local del distrito II



**TIPO DE ANUNCIO**

Mantas

**TAMAÑO**

1.5 x 1



**Sistema Integral de Monitoreo de Espectaculares**  
**Reporte de recorrido**

Del: **10/01/2015**  
Hasta: **18/02/2015**  
Usuario: **exurveyyuc**  
Proceso: **PEL 2014-2015 YUC**

<b>Identificador</b>	38448	<b>Estado</b>	YUCATAN
<b>Ticket</b>	59157	<b>Municipio</b>	UMAN
<b>Fecha de recorrido</b>	17/02/2015 09:58	<b>Colonia</b>	centro
<b>Latitud</b>	20.88978732	<b>Calle</b>	calle 16-a
<b>Longitud</b>	-89.74121867	<b>Numero</b>	106
<b>Device ID</b>	IFE-Desktop v1.0	<b>Distrito</b>	
<b>Partido</b>	Partido Acción Nacional	<b>Cargo</b>	Presidente
<b>Candidato</b>			
<b>Otro Candidato</b>	freddy ruz guzman		

**Observaciones:** precandidato a presidente municipal



**TIPO DE ANUNCIO**

Mantas

**TAMAÑO**

5 x 4

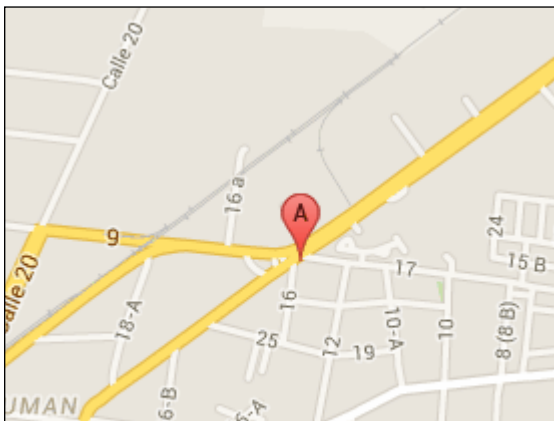

**Sistema Integral de Monitoreo de Espectaculares**  
**Reporte de recorrido**

Del: **10/01/2015**  
Hasta: **18/02/2015**  
Usuario: **exurveyyuc**  
Proceso: **PEL 2014-2015 YUC**

<b>Identificador</b>	38449	<b>Estado</b>	YUCATAN
<b>Ticket</b>	59157	<b>Municipio</b>	UMAN
<b>Fecha de recorrido</b>	17/02/2015 10:07	<b>Colonia</b>	centro
<b>Latitud</b>	20.89006501	<b>Calle</b>	16a
<b>Longitud</b>	-89.74122414	<b>Numero</b>	106
<b>Device ID</b>	IFE-Desktop v1.0	<b>Distrito</b>	
<b>Partido</b>	Partido Acción Nacional	<b>Cargo</b>	Presidente
<b>Candidato</b>			
<b>Otro Candidato</b>	manuel saucedo		

**Observaciones:** precampana de presidente municipal



**TIPO DE ANUNCIO**

Mantas

**TAMAÑO**

5 x 3

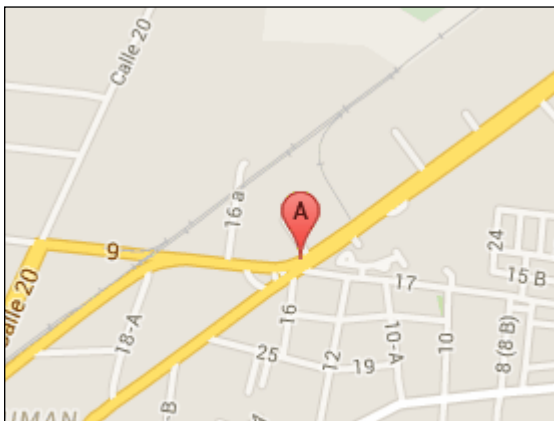

**Sistema Integral de Monitoreo de Espectaculares**  
**Reporte de recorrido**

Del: **10/01/2015**  
Hasta: **18/02/2015**  
Usuario: **exurveyyuc**  
Proceso: **PEL 2014-2015 YUC**

<b>Identificador</b>	38450	<b>Estado</b>	YUCATAN
<b>Ticket</b>	59157	<b>Municipio</b>	UMAN
<b>Fecha de recorrido</b>	17/02/2015 10:21	<b>Colonia</b>	san roman
<b>Latitud</b>	20.88992248	<b>Calle</b>	calle 18
<b>Longitud</b>	-89.7443275	<b>Numero</b>	34-c
<b>Device ID</b>	IFE-Desktop v1.0	<b>Distrito</b>	
<b>Partido</b>	Partido Acción Nacional	<b>Cargo</b>	Presidente
<b>Candidato</b>			
<b>Otro Candidato</b>	manuel saucedo		

**Observaciones:** precandidato a presidente municipal



**TIPO DE ANUNCIO**

Muros

**TAMAÑO**

6 x 1.5

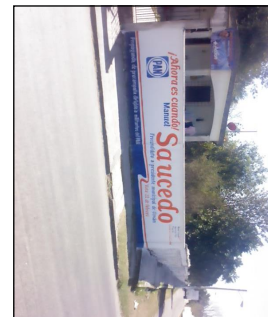
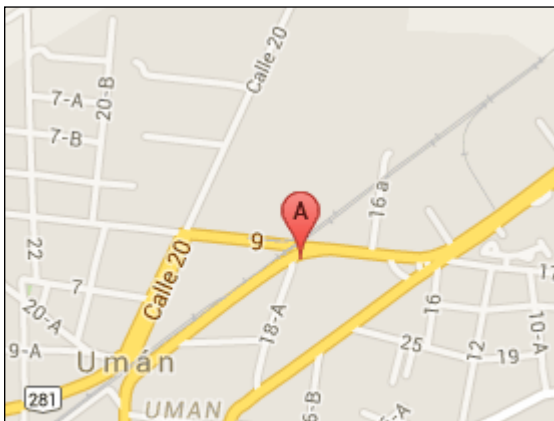

**Sistema Integral de Monitoreo de Espectaculares**  
**Reporte de recorrido**

Del: **10/01/2015**  
Hasta: **18/02/2015**  
Usuario: **exurveyyuc**  
Proceso: **PEL 2014-2015 YUC**

<b>Identificador</b>	38451	<b>Estado</b>	YUCATAN
<b>Ticket</b>	59157	<b>Municipio</b>	UMAN
<b>Fecha de recorrido</b>	17/02/2015 10:30	<b>Colonia</b>	san roman
<b>Latitud</b>	20.8899683	<b>Calle</b>	18
<b>Longitud</b>	-89.74459964	<b>Numero</b>	34c
<b>Device ID</b>	IFE-Desktop v1.0	<b>Distrito</b>	
<b>Partido</b>	Partido Acción Nacional	<b>Cargo</b>	Presidente
<b>Candidato</b>			
<b>Otro Candidato</b>	fredy ruz guzman		

**Observaciones:** precandidato apresidente municipal



**TIPO DE ANUNCIO**

Mantas

**TAMAÑO**

2 x 1.2

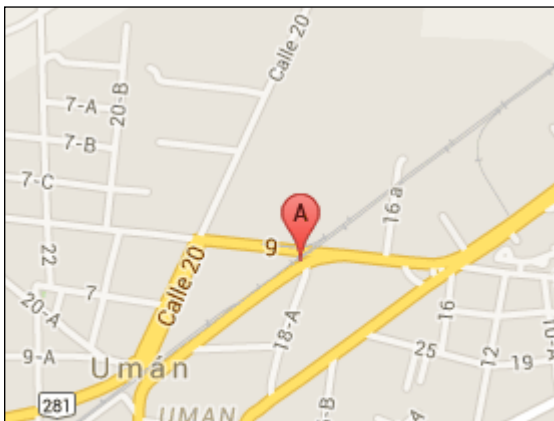

**Sistema Integral de Monitoreo de Espectaculares**  
**Reporte de recorrido**

Del: **10/01/2015**  
Hasta: **18/02/2015**  
Usuario: **exurveyyuc**  
Proceso: **PEL 2014-2015 YUC**

<b>Identificador</b>	38452	<b>Estado</b>	YUCATAN
<b>Ticket</b>	59157	<b>Municipio</b>	UMAN
<b>Fecha de recorrido</b>	17/02/2015 10:42	<b>Colonia</b>	centro
<b>Latitud</b>	20.88562625	<b>Calle</b>	20
<b>Longitud</b>	-89.74815143	<b>Numero</b>	82
<b>Device ID</b>	IFE-Desktop v1.0	<b>Distrito</b>	
<b>Partido</b>	Partido Acción Nacional	<b>Cargo</b>	Presidente
<b>Candidato</b>			
<b>Otro Candidato</b>	manuel saucedo		

**Observaciones:** precandidato a presidente municipal

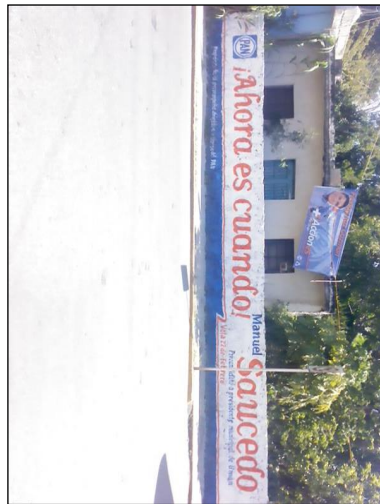
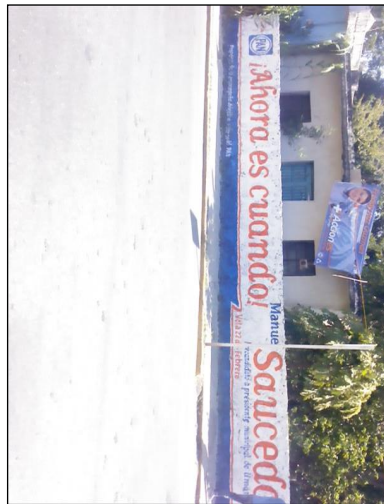

**TIPO DE ANUNCIO**

Muros

**TAMAÑO**

8 x 1.5





**Sistema Integral de Monitoreo de Espectaculares**  
**Reporte de recorrido**

Del: **10/01/2015**  
Hasta: **18/02/2015**  
Usuario: **exurveyyuc**  
Proceso: **PEL 2014-2015 YUC**

<b>Identificador</b>	38453	<b>Estado</b>	YUCATAN
<b>Ticket</b>	59157	<b>Municipio</b>	UMAN
<b>Fecha de recorrido</b>	17/02/2015 10:50	<b>Colonia</b>	centro
<b>Latitud</b>	20.88561194	<b>Calle</b>	20
<b>Longitud</b>	-89.74814563	<b>Numero</b>	82
<b>Device ID</b>	IFE-Desktop v1.0	<b>Distrito</b>	
<b>Partido</b>	Partido Acción Nacional	<b>Cargo</b>	Presidente
<b>Candidato</b>			
<b>Otro Candidato</b>	freddy ruz guzman		

**Observaciones:** precandidato a presidente municipal



**TIPO DE ANUNCIO**

Mantas

**TAMAÑO**

2 x 1



**Sistema Integral de Monitoreo de Espectaculares**  
**Reporte de recorrido**

Del: **10/01/2015**  
Hasta: **18/02/2015**  
Usuario: **exurveyyuc**  
Proceso: **PEL 2014-2015 YUC**

<b>Identificador</b>	38454	<b>Estado</b>	YUCATAN
<b>Ticket</b>	59157	<b>Municipio</b>	UMAN
<b>Fecha de recorrido</b>	17/02/2015 10:54	<b>Colonia</b>	centro
<b>Latitud</b>	20.88553176	<b>Calle</b>	20
<b>Longitud</b>	-89.74811002	<b>Numero</b>	100
<b>Device ID</b>	IFE-Desktop v1.0	<b>Distrito</b>	
<b>Partido</b>	Partido Acción Nacional	<b>Cargo</b>	Presidente
<b>Candidato</b>			
<b>Otro Candidato</b>	manuel saucedo		

**Observaciones:** precampana. De presidente municipal



**TIPO DE ANUNCIO**

Mantas

**TAMAÑO**

1.5 x 1

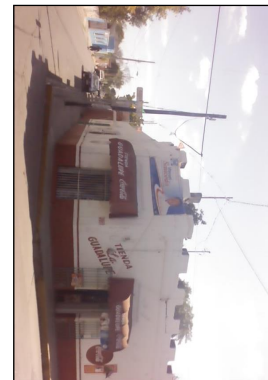

**Sistema Integral de Monitoreo de Espectaculares**  
**Reporte de recorrido**

Del: **10/01/2015**  
Hasta: **18/02/2015**  
Usuario: **exurveyyuc**  
Proceso: **PEL 2014-2015 YUC**

<b>Identificador</b>	38455	<b>Estado</b>	YUCATAN
<b>Ticket</b>	59157	<b>Municipio</b>	UMAN
<b>Fecha de recorrido</b>	17/02/2015 11:14	<b>Colonia</b>	centro
<b>Latitud</b>	20.87505696	<b>Calle</b>	20
<b>Longitud</b>	-89.74830176	<b>Numero</b>	117
<b>Device ID</b>	IFE-Desktop v1.0	<b>Distrito</b>	
<b>Partido</b>	Partido Acción Nacional	<b>Cargo</b>	Presidente
<b>Candidato</b>			
<b>Otro Candidato</b>	fredy ruz guzman		

**Observaciones:** precandidato a presidente municipal



**TIPO DE ANUNCIO**

Mantas

**TAMAÑO**

1.5 x 1



# Sistema Integral de Monitoreo de Espectaculares

## Reporte de recorrido

Del: **10/01/2015**  
Hasta: **18/02/2015**  
Usuario: **exurveyyuc**  
Proceso: **PEL 2014-2015 YUC**

<b>Identificador</b>	38456	<b>Estado</b>	YUCATAN
<b>Ticket</b>	59157	<b>Municipio</b>	UMAN
<b>Fecha de recorrido</b>	17/02/2015 11:24	<b>Colonia</b>	centro
<b>Latitud</b>	20.87460405	<b>Calle</b>	18
<b>Longitud</b>	-89.74713006	<b>Numero</b>	118
<b>Device ID</b>	IFE-Desktop v1.0	<b>Distrito</b>	
<b>Partido</b>	Partido Acción Nacional	<b>Cargo</b>	Presidente
<b>Candidato</b>			
<b>Otro Candidato</b>	jose manuel ruiz		

**Observaciones:** precandidato a presidente municipal



**TIPO DE ANUNCIO**

Muros

**TAMAÑO**

3 x 1.5

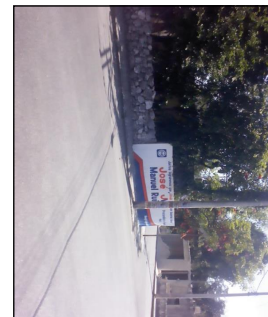
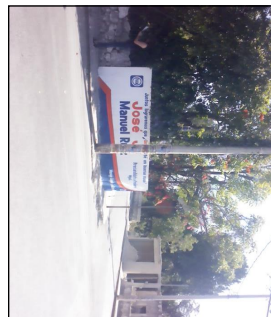

## Sistema Integral de Monitoreo de Espectaculares

### Reporte de recorrido

Del: **10/01/2015**

Hasta: **18/02/2015**

Usuario: **exurveyyuc**

Proceso: **PEL 2014-2015 YUC**

<b>Identificador</b>	38457	<b>Estado</b>	YUCATAN
<b>Ticket</b>	59157	<b>Municipio</b>	UMAN
<b>Fecha de recorrido</b>	17/02/2015 11:33	<b>Colonia</b>	centro

<b>Latitud</b>	20.88107964
<b>Longitud</b>	-89.7464795
<b>Device ID</b>	IFE-Desktop v1.0

<b>Calle</b>	18
<b>Numero</b>	s/n
<b>Distrito</b>	

<b>Partido</b>	Partido Acción Nacional	<b>Cargo</b>	Presidente
<b>Candidato</b>			
<b>Otro Candidato</b>	jose manuel ruiz		

**Observaciones:** precandidato a presidente municipal



**TIPO DE ANUNCIO**

Mantas

**TAMAÑO**

2.5 x 2



**Sistema Integral de Monitoreo de Espectaculares**  
**Reporte de recorrido**

Del: **10/01/2015**  
Hasta: **18/02/2015**  
Usuario: **exurveyyuc**  
Proceso: **PEL 2014-2015 YUC**

<b>Identificador</b>	38458	<b>Estado</b>	YUCATAN
<b>Ticket</b>	59157	<b>Municipio</b>	UMAN
<b>Fecha de recorrido</b>	17/02/2015 11:41	<b>Colonia</b>	centro
<b>Latitud</b>	20.88135484	<b>Calle</b>	18
<b>Longitud</b>	-89.7466166	<b>Numero</b>	s/n
<b>Device ID</b>	IFE-Desktop v1.0	<b>Distrito</b>	
<b>Partido</b>	Partido Acción Nacional	<b>Cargo</b>	Presidente
<b>Candidato</b>			
<b>Otro Candidato</b>	manuel saucedo		

**Observaciones:** precandidato a presidente municipal

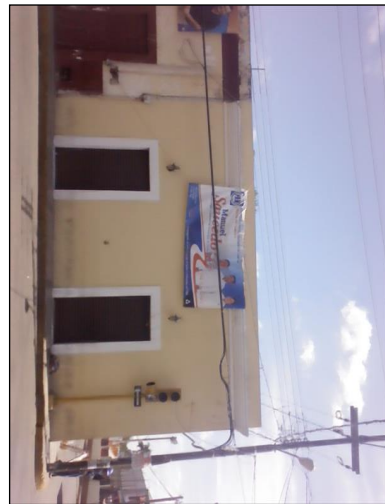

**TIPO DE ANUNCIO**

Mantas

**TAMAÑO**

3 x 2

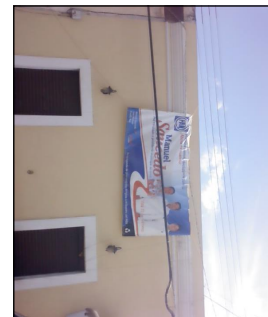
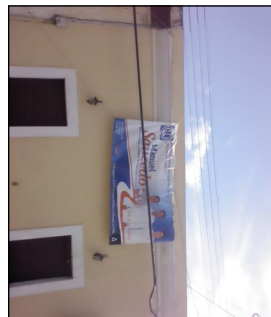
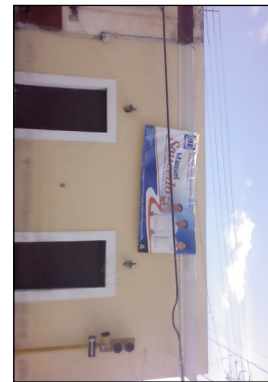

**Sistema Integral de Monitoreo de Espectaculares**  
**Reporte de recorrido**

Del: **10/01/2015**  
Hasta: **18/02/2015**  
Usuario: **exurveyyuc**  
Proceso: **PEL 2014-2015 YUC**

<b>Identificador</b>	38459	<b>Estado</b>	YUCATAN
<b>Ticket</b>	59157	<b>Municipio</b>	UMAN
<b>Fecha de recorrido</b>	17/02/2015 11:47	<b>Colonia</b>	centro
<b>Latitud</b>	20.88136817	<b>Calle</b>	18
<b>Longitud</b>	-89.74666935	<b>Numero</b>	90
<b>Device ID</b>	IFE-Desktop v1.0	<b>Distrito</b>	
<b>Partido</b>	Partido Acción Nacional	<b>Cargo</b>	Presidente
<b>Candidato</b>			
<b>Otro Candidato</b>	jose manuel ruiz		

**Observaciones:** precandidato a presidente municipal

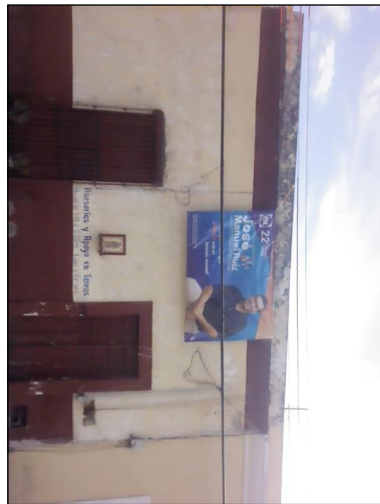
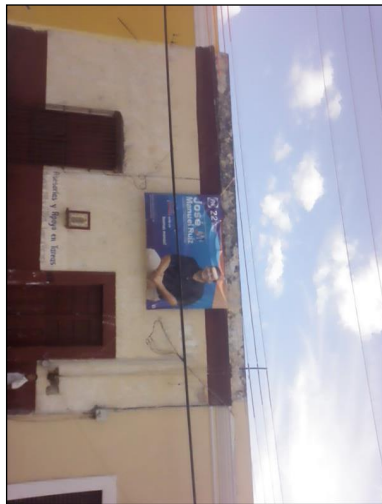

**TIPO DE ANUNCIO**

Mantas

**TAMAÑO**

3 x 2.5

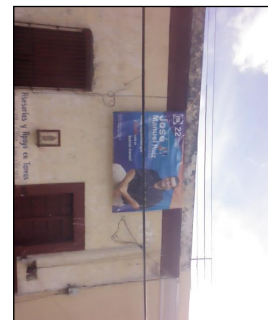

**Sistema Integral de Monitoreo de Espectaculares**  
**Reporte de recorrido**

Del: **10/01/2015**  
Hasta: **18/02/2015**  
Usuario: **exurveyyuc**  
Proceso: **PEL 2014-2015 YUC**

<b>Identificador</b>	38460	<b>Estado</b>	YUCATAN
<b>Ticket</b>	59157	<b>Municipio</b>	UMAN
<b>Fecha de recorrido</b>	17/02/2015 11:52	<b>Colonia</b>	centro
<b>Latitud</b>	20.88131878	<b>Calle</b>	18
<b>Longitud</b>	-89.74665667	<b>Numero</b>	94-c
<b>Device ID</b>	IFE-Desktop v1.0	<b>Distrito</b>	
<b>Partido</b>	Partido Acción Nacional	<b>Cargo</b>	Presidente
<b>Candidato</b>			
<b>Otro Candidato</b>	freddy ruz guzman		

**Observaciones:** precandidato a presidente municipal

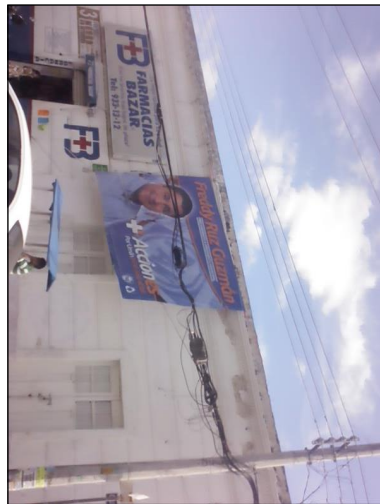

**TIPO DE ANUNCIO**

Mantas

**TAMAÑO**

4 x 4

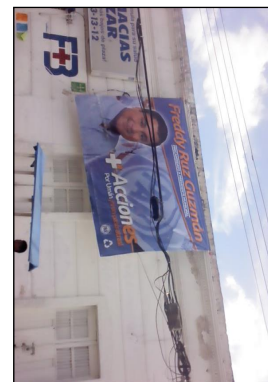



**Sistema Integral de Monitoreo de Espectaculares**  
**Reporte de recorrido**

Del: **10/01/2015**  
Hasta: **18/02/2015**  
Usuario: **exurveyyuc**  
Proceso: **PEL 2014-2015 YUC**

<b>Identificador</b>	38461	<b>Estado</b>	YUCATAN
<b>Ticket</b>	59157	<b>Municipio</b>	UMAN
<b>Fecha de recorrido</b>	17/02/2015 12:00	<b>Colonia</b>	centro
<b>Latitud</b>	20.88255765	<b>Calle</b>	18
<b>Longitud</b>	-89.74634086	<b>Numero</b>	84
<b>Device ID</b>	IFE-Desktop v1.0	<b>Distrito</b>	
<b>Partido</b>	Partido Acción Nacional	<b>Cargo</b>	Presidente
<b>Candidato</b>			
<b>Otro Candidato</b>	jose manuel ruiz		

**Observaciones:** precandidato a presidente municipal

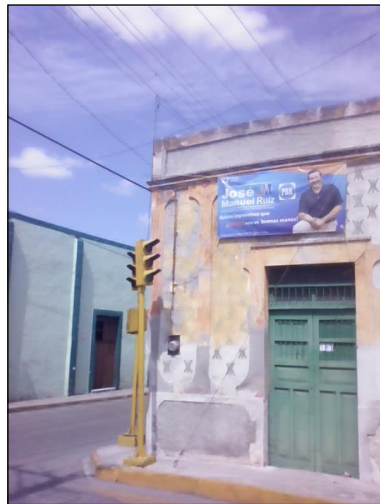

**TIPO DE ANUNCIO**

Mantas

**TAMAÑO**

2 x 1

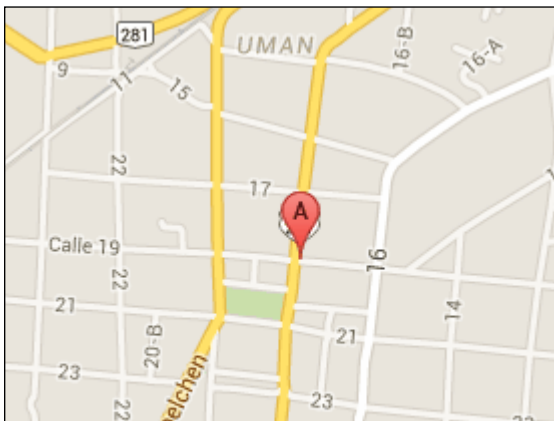

**Sistema Integral de Monitoreo de Espectaculares**  
**Reporte de recorrido**

Del: **10/01/2015**  
Hasta: **18/02/2015**  
Usuario: **exurveyyuc**  
Proceso: **PEL 2014-2015 YUC**

<b>Identificador</b>	38462	<b>Estado</b>	YUCATAN
<b>Ticket</b>	59157	<b>Municipio</b>	UMAN
<b>Fecha de recorrido</b>	17/02/2015 12:11	<b>Colonia</b>	centro
<b>Latitud</b>	20.88723713	<b>Calle</b>	16-a
<b>Longitud</b>	-89.74515901	<b>Numero</b>	no visible
<b>Device ID</b>	IFE-Desktop v1.0	<b>Distrito</b>	
<b>Partido</b>	Partido Acción Nacional	<b>Cargo</b>	Presidente
<b>Candidato</b>			
<b>Otro Candidato</b>	manuel saucedo		

**Observaciones:** precandidato a presidente municipal



**TIPO DE ANUNCIO**

Mantas

**TAMAÑO**

4 x 2

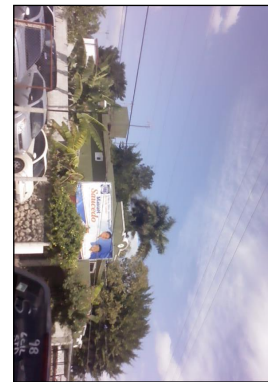

# Sistema Integral de Monitoreo de Espectaculares

## Reporte de recorrido

Del: **10/01/2015**  
 Hasta: **18/02/2015**  
 Usuario: **exurveyyuc**  
 Proceso: **PEL 2014-2015 YUC**

<b>Identificador</b>	38463	<b>Estado</b>	YUCATAN
<b>Ticket</b>	59157	<b>Municipio</b>	TICUL
<b>Fecha de recorrido</b>	17/02/2015 14:12	<b>Colonia</b>	
<b>Latitud</b>	20.39585988	<b>Calle</b>	43
<b>Longitud</b>	-89.55411498	<b>Numero</b>	s/n
<b>Device ID</b>	IFE-Desktop v1.0	<b>Distrito</b>	
<b>Partido</b>	Partido Acción Nacional	<b>Cargo</b>	Presidente
<b>Candidato</b>			
<b>Otro Candidato</b>	jorge palomo		

**Observaciones:** el espectacular estaba en la entrada al pueblo



**TIPO DE ANUNCIO**

Cartelera

**TAMAÑO**

4 x 3

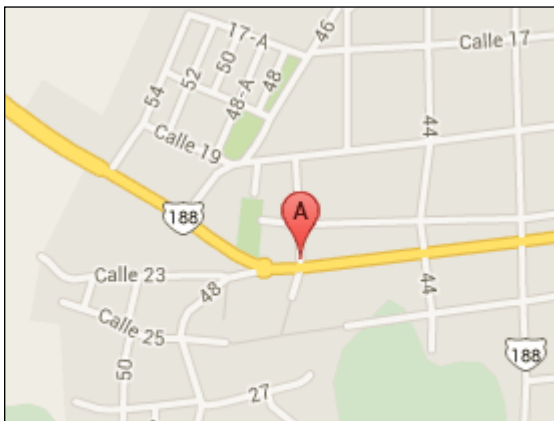

## Sistema Integral de Monitoreo de Espectaculares

### Reporte de recorrido

Del: **10/01/2015**  
Hasta: **18/02/2015**  
Usuario: **exurveyyuc**  
Proceso: **PEL 2014-2015 YUC**

<b>Identificador</b>	38464	<b>Estado</b>	YUCATAN
<b>Ticket</b>	59163	<b>Municipio</b>	TIXKOKOB
<b>Fecha de recorrido</b>	18/02/2015 13:33	<b>Colonia</b>	centro
<b>Latitud</b>	21.00341224	<b>Calle</b>	17calle
<b>Longitud</b>	-89.39278198	<b>Numero</b>	sin numero
<b>Device ID</b>	IFE-Desktop v1.0	<b>Distrito</b>	
<b>Partido</b>	Partido Acción Nacional	<b>Cargo</b>	Genérico
<b>Candidato</b>			
<b>Otro Candidato</b>			

**Observaciones:** No dice cargo a elegirse, pero si dice precandidato



**TIPO DE ANUNCIO**

Muros

**TAMAÑO**

10 x 2

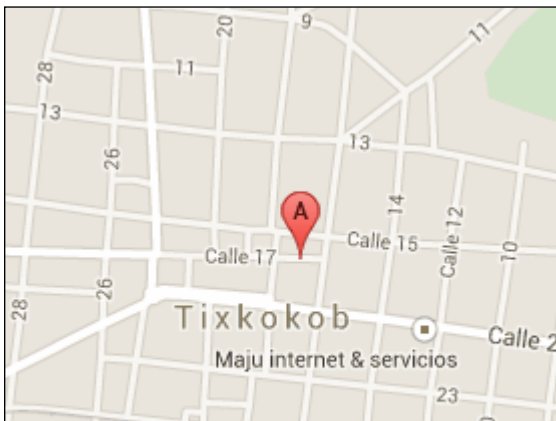

**Sistema Integral de Monitoreo de Espectaculares**  
**Reporte de recorrido**

Del: **10/01/2015**  
Hasta: **18/02/2015**  
Usuario: **exurveyyuc**  
Proceso: **PEL 2014-2015 YUC**

<b>Identificador</b>	38465	<b>Estado</b>	YUCATAN
<b>Ticket</b>	59163	<b>Municipio</b>	TIXKOKOB
<b>Fecha de recorrido</b>	18/02/2015 13:54	<b>Colonia</b>	centro
<b>Latitud</b>	21.00349021	<b>Calle</b>	17
<b>Longitud</b>	-89.39308949	<b>Numero</b>	sin numero
<b>Device ID</b>	IFE-Desktop v1.0	<b>Distrito</b>	
<b>Partido</b>	Partido Acción Nacional	<b>Cargo</b>	Genérico
<b>Candidato</b>			
<b>Otro Candidato</b>			

**Observaciones:** No menciona el cargo, aunque si dice precandidato nombre Gabriel May

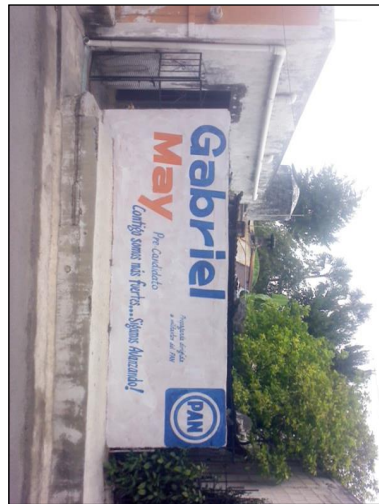

**TIPO DE ANUNCIO**

Muros

**TAMAÑO**

4 x 1

