

Sistema Integral de Monitoreo de Espectaculares

Reporte de recorrido

Del: **22/01/2015**
 Hasta: **23/01/2015**
 Usuario: **exurveybcs**
 Proceso: **PEL 2014-2015 BCS**

Identificador	38466	Estado	BAJA CALIFORNIA SUR
Ticket	59169	Municipio	LA PAZ
Fecha de recorrido	22/01/2015 11:24	Colonia	domingo carballo f.
Latitud	24.12970585	Calle	forjadores
Longitud	-110.31202189	Numero	2043
Device ID	IFE-Desktop v1.0	Distrito	
Partido	Partido Acción Nacional	Cargo	Genérico
Candidato			
Otro Candidato			

Observaciones: es un precandidato para presidente municipal oscar higuera



TIPO DE ANUNCIO

Muros

TAMAÑO

8 x 1.5



Sistema Integral de Monitoreo de Espectaculares

Reporte de recorrido

Del: **22/01/2015**

Hasta: **23/01/2015**

Usuario: **exurveybcs**

Proceso: **PEL 2014-2015 BCS**

Identificador	38467	Estado	BAJA CALIFORNIA SUR
Ticket	59169	Municipio	LA PAZ
Fecha de recorrido	22/01/2015 12:14	Colonia	domingo carballo f.
Latitud	24.13122938	Calle	blevar forjadores de sudcalifornia
Longitud	-110.31209423	Numero	2043
Device ID	IFE-Desktop v1.0	Distrito	
Partido	Partido de la Revolución Democrática	Cargo	Genérico
Candidato			
Otro Candidato			

Observaciones: preccandidato a gobernador guillen santillan



TIPO DE ANUNCIO

Muros

TAMAÑO

8 x 1.5

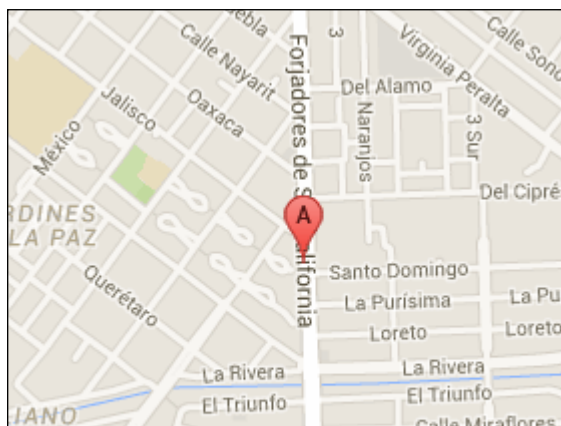

Sistema Integral de Monitoreo de Espectaculares
Reporte de recorrido

Del: **22/01/2015**
Hasta: **23/01/2015**
Usuario: **exurveybcs**
Proceso: **PEL 2014-2015 BCS**

Identificador	38468	Estado	BAJA CALIFORNIA SUR
Ticket	59169	Municipio	LA PAZ
Fecha de recorrido	22/01/2015 12:24	Colonia	domingo carballo f
Latitud	24.13123259	Calle	blevar forjadores de subclifornia
Longitud	-110.31207986	Numero	2043
Device ID	IFE-Desktop v1.0	Distrito	
Partido	Partido de la Revolución Democrática	Cargo	Genérico
Candidato			
Otro Candidato			

Observaciones: es precandidato a gobernador guille santillan



TIPO DE ANUNCIO

Muros

TAMAÑO

6 x 1.5



Sistema Integral de Monitoreo de Espectaculares
Reporte de recorrido

Del: **22/01/2015**
Hasta: **23/01/2015**
Usuario: **exurveybcs**
Proceso: **PEL 2014-2015 BCS**

Identificador	38469	Estado	BAJA CALIFORNIA SUR
Ticket	59169	Municipio	LA PAZ
Fecha de recorrido	22/01/2015 12:56	Colonia	las garzas 1
Latitud	24.13888599	Calle	gral agustin olachea
Longitud	-110.31692248	Numero	s/n
Device ID	IFE-Desktop v1.0	Distrito	
Partido	Partido Acción Nacional	Cargo	Genérico
Candidato			
Otro Candidato			

Observaciones: es una barda de terreno baldío y a lado esta frenomex para presidente municipal



TIPO DE ANUNCIO

Muros

TAMAÑO

35 x 1.5

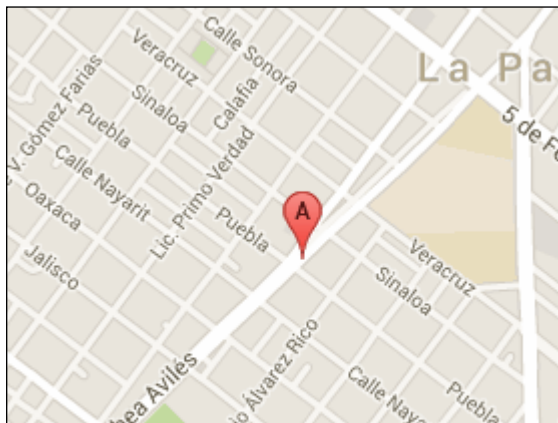

Sistema Integral de Monitoreo de Espectaculares

Reporte de recorrido

Del: **22/01/2015**

Hasta: **23/01/2015**

Usuario: **exurveybcs**

Proceso: **PEL 2014-2015 BCS**

Identificador	38470	Estado	BAJA CALIFORNIA SUR
Ticket	59169	Municipio	LA PAZ
Fecha de recorrido	22/01/2015 13:07	Colonia	pueblo nuevo
Latitud	24.13937474	Calle	gral agustin olachea aviles
Longitud	-110.31634736	Numero	s/n
Device ID	IFE-Desktop v1.0	Distrito	
Partido	Partido de la Revolución Democrática	Cargo	Genérico
Candidato			
Otro Candidato			

Observaciones: terreno baldio



TIPO DE ANUNCIO

Muros

TAMAÑO

5 x 1.5

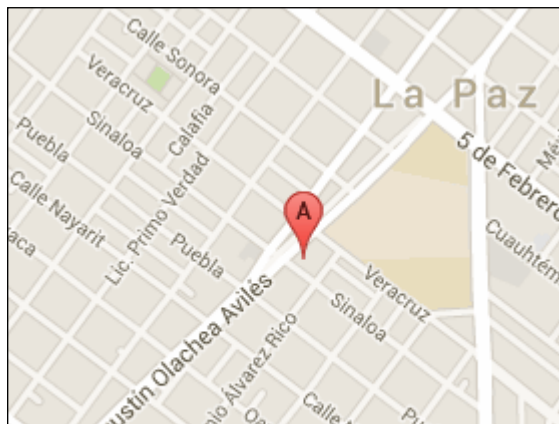

Sistema Integral de Monitoreo de Espectaculares

Reporte de recorrido

Del: **22/01/2015**

Hasta: **23/01/2015**

Usuario: **exurveybcs**

Proceso: **PEL 2014-2015 BCS**

Identificador	38471	Estado	BAJA CALIFORNIA SUR
Ticket	59169	Municipio	LA PAZ
Fecha de recorrido	22/01/2015 13:21	Colonia	pueblo nuevo
Latitud	24.13775172	Calle	gral agustin olachea aviles
Longitud	-110.31872045	Numero	3445
Device ID	IFE-Desktop v1.0	Distrito	
Partido	Partido de la Revolución Democrática	Cargo	Genérico
Candidato			
Otro Candidato			

Observaciones: esta en un terreno baldío entre una casa amarilla y una blanca



TIPO DE ANUNCIO

Muros

TAMAÑO

12 x 1.5

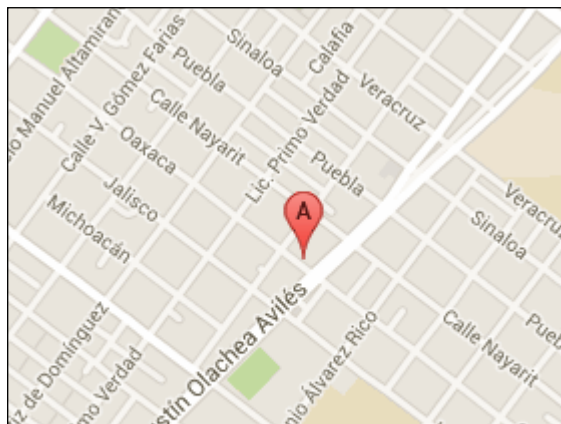

Sistema Integral de Monitoreo de Espectaculares

Reporte de recorrido

Del: **22/01/2015**

Hasta: **23/01/2015**

Usuario: **exurveybcs**

Proceso: **PEL 2014-2015 BCS**

Identificador	38472	Estado	BAJA CALIFORNIA SUR
Ticket	59175	Municipio	LOS CABOS
Fecha de recorrido	23/01/2015 15:41	Colonia	jacarandas
Latitud	22.90752251	Calle	avenida de las brisas
Longitud	-109.94734671	Numero	km 124
Device ID	IFE-Desktop v1.0	Distrito	
Partido	Partido Acción Nacional	Cargo	Genérico
Candidato			
Otro Candidato			

Observaciones: esta deslavado no se retiro la propaganda correctamente



TIPO DE ANUNCIO

Muros

TAMAÑO

12 x 2

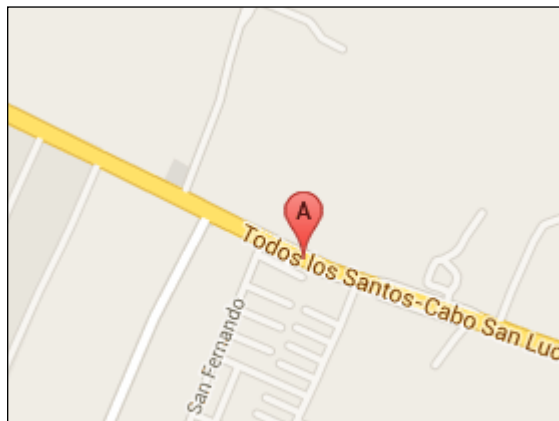

Sistema Integral de Monitoreo de Espectaculares

Reporte de recorrido

Del: **22/01/2015**

Hasta: **23/01/2015**

Usuario: **exurveybcs**

Proceso: **PEL 2014-2015 BCS**

Identificador	38473	Estado	BAJA CALIFORNIA SUR
Ticket	59175	Municipio	LOS CABOS
Fecha de recorrido	23/01/2015 16:00	Colonia	jacarandas
Latitud	22.90762624	Calle	av de las brisas
Longitud	-109.94731879	Numero	km 124
Device ID	IFE-Desktop v1.0	Distrito	
Partido	Partido Acción Nacional	Cargo	Genérico
Candidato			
Otro Candidato			

Observaciones: se intento borrar pero se ven los nombres de los candidatos



TIPO DE ANUNCIO

Muros

TAMAÑO

12 x 2



Sistema Integral de Monitoreo de Espectaculares

Reporte de recorrido

Del: **13/02/2015**
Hasta: **13/02/2015**
Usuario: **exurveybcs**
Proceso: **PEF 2014-2015**

Identificador	38379	Estado	BAJA CALIFORNIA SUR
Ticket	59003	Municipio	LA PAZ
Fecha de recorrido	13/02/2015 10:30	Colonia	domingo carballo f
Latitud	24.12939235	Calle	forjadores
Longitud	-110.31207486	Numero	sn
Device ID	IFE-Desktop v1.0	Distrito	
Partido	Partido Acción Nacional	Cargo	Diputado
Candidato			
Otro Candidato	no especifica		

Observaciones: ninguna

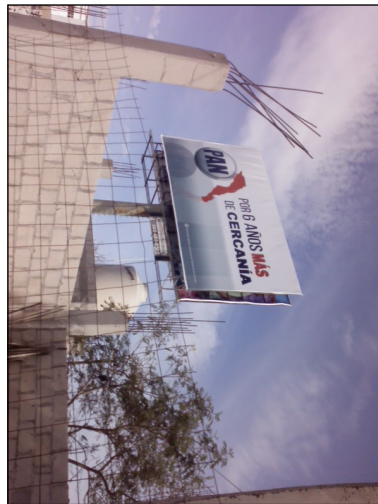

TIPO DE ANUNCIO

Panorámicos

TAMAÑO

10 x 5



Sistema Integral de Monitoreo de Espectaculares
Reporte de recorrido

Del: **13/02/2015**
Hasta: **13/02/2015**
Usuario: **exurveybcs**
Proceso: **PEF 2014-2015**

Identificador	38380	Estado	BAJA CALIFORNIA SUR
Ticket	59003	Municipio	LA PAZ
Fecha de recorrido	13/02/2015 10:45	Colonia	adolfo ruiz cortinez
Latitud	24.13632283	Calle	boulevard forjadores
Longitud	-110.31194979	Numero	sn
Device ID	IFE-Desktop v1.0	Distrito	
Partido	Partido Acción Nacional	Cargo	Diputado
Candidato			
Otro Candidato	ninguno		

Observaciones: ninguna



TIPO DE ANUNCIO

Panorámicos

TAMAÑO

10 x 5

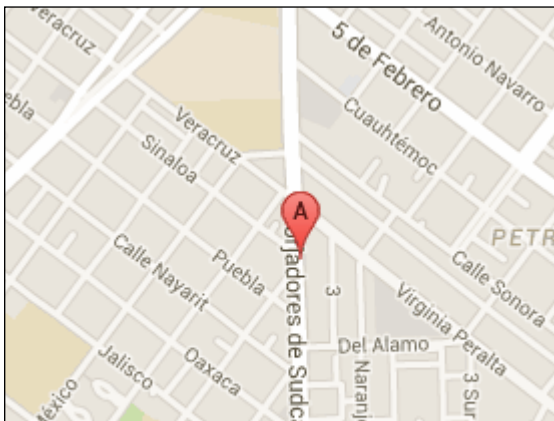

Sistema Integral de Monitoreo de Espectaculares
Reporte de recorrido

Del: **13/02/2015**
Hasta: **13/02/2015**
Usuario: **exurveybcs**
Proceso: **PEF 2014-2015**

Identificador	38381	Estado	BAJA CALIFORNIA SUR
Ticket	59003	Municipio	LA PAZ
Fecha de recorrido	13/02/2015 10:58	Colonia	centro
Latitud	24.15483206	Calle	isabel la catolica
Longitud	-110.30262456	Numero	sn
Device ID	IFE-Desktop v1.0	Distrito	
Partido	Partido Acción Nacional	Cargo	Diputado
Candidato			
Otro Candidato	no especifica		

Observaciones: ninguna



TIPO DE ANUNCIO

Panorámicos

TAMAÑO

10 x 9

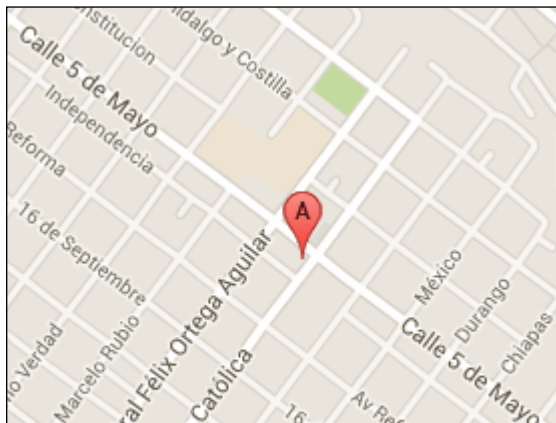

Sistema Integral de Monitoreo de Espectaculares
Reporte de recorrido

Del: **13/02/2015**
Hasta: **13/02/2015**
Usuario: **exurveybcs**
Proceso: **PEF 2014-2015**

Identificador	38382	Estado	BAJA CALIFORNIA SUR
Ticket	59003	Municipio	LA PAZ
Fecha de recorrido	13/02/2015 12:03	Colonia	tecnogico
Latitud	24.12360985	Calle	boulevard forjadores
Longitud	-110.31153969	Numero	sin numero
Device ID	IFE-Desktop v1.0	Distrito	
Partido	Partido Acción Nacional	Cargo	Diputado
Candidato			
Otro Candidato	no especifica		

Observaciones: ninguna



TIPO DE ANUNCIO

Panorámicos

TAMAÑO

10 x 5

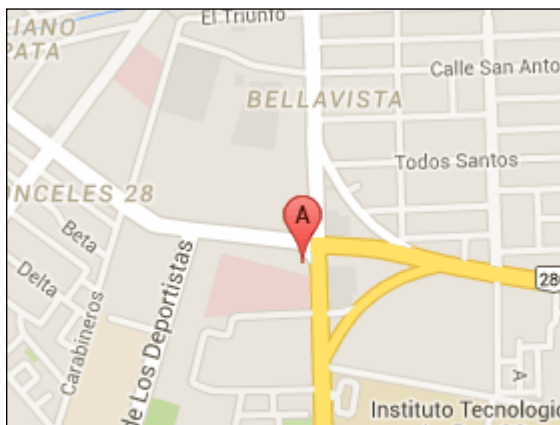

"Reporte de Recorrido"

Id eXurvey: 40013

Id. Encuesta:	39363	Usuario:	exurveybcs
Ticket:	59716	Proceso Electoral:	PEF 2014-2015
Entidad:	BAJA CALIFORNIA SUR	Levantamiento:	24/02/2015 12:31:00
Municipio:	LA PAZ	Partido Político:	Partido de la Revolución Democrática
Distrito:		Cargo:	Genérico
Calle:	isabel la catolica	Periodo Electoral:	Precampaña
Numero:	sin numero	Latitud:	24.14858014
Codigo Postal:	23000	Longitud:	-110.30798066
Entre Calle:	allende	Id Dispositivo:	IFE-Desktop v1.0
Y Calle:	rosales	Versión:	tu voz en baja california sur
Referencia Ubicación:	frente secretaria de finanzas	Observaciones:	se encuentra en el interior de predio abandonado
Colonia:	centro	Otro Candidato:	
Tipo de Anuncio:	Muros	Candidatos:	
Ancho:	12		
Alto:	2		



"Reporte de Recorrido"

Id Exurvey: 40013



"Reporte de Recorrido"

Id eXurvey: 40008

Id. Encuesta:	39358	Usuario:	exurveybcs
Ticket:	59716	Proceso Electoral:	PEF 2014-2015
Entidad:	BAJA CALIFORNIA SUR	Levantamiento:	24/02/2015 11:44:00
Municipio:	LA PAZ	Partido Político:	Partido de la Revolución Democrática
Distrito:		Cargo:	Genérico
Calle:	calle felix ortega	Periodo Electoral:	Precampaña
Numero:	sin numero	Latitud:	24.1441298
Codigo Postal:	23000	Longitud:	-110.31298532
Entre Calle:	navarro	Id Dispositivo:	IFE-Desktop v1.0
Y Calle:	encinas	Versión:	tu voz en baja california sur
Referencia Ubicación:	ninguna	Observaciones:	ya no contiene
Colonia:	centro	Otro Candidato:	
Tipo de Anuncio:	Muros	Candidatos:	
Ancho:	12		
Alto:	2		



"Reporte de Recorrido"

Id Exurvey: 40008



"Reporte de Recorrido"

Id eXurvey: 40004

Id. Encuesta:	39354	Usuario:	exurveybcs
Ticket:	59716	Proceso Electoral:	PEF 2014-2015
Entidad:	BAJA CALIFORNIA SUR	Levantamiento:	24/02/2015 10:43:00
Municipio:	LA PAZ	Partido Político:	Partido de la Revolución Democrática
Distrito:		Cargo:	Genérico
Calle:	altamirano	Periodo Electoral:	Precampaña
Numero:	622	Latitud:	24.1556365
Codigo Postal:	23000	Longitud:	-110.31252189
Entre Calle:	ocampo	Id Dispositivo:	IFE-Desktop v1.0
Y Calle:	ramirez	Versión:	mi familia apoya a saul gonzalez
Referencia Ubicación:	frente al oxo	Observaciones:	precandidato presidente municipal , lona dentro de vivienda particular
Colonia:	centro	Otro Candidato:	
Tipo de Anuncio:	Mantas	Candidatos:	
Ancho:	1		
Alto:	1		

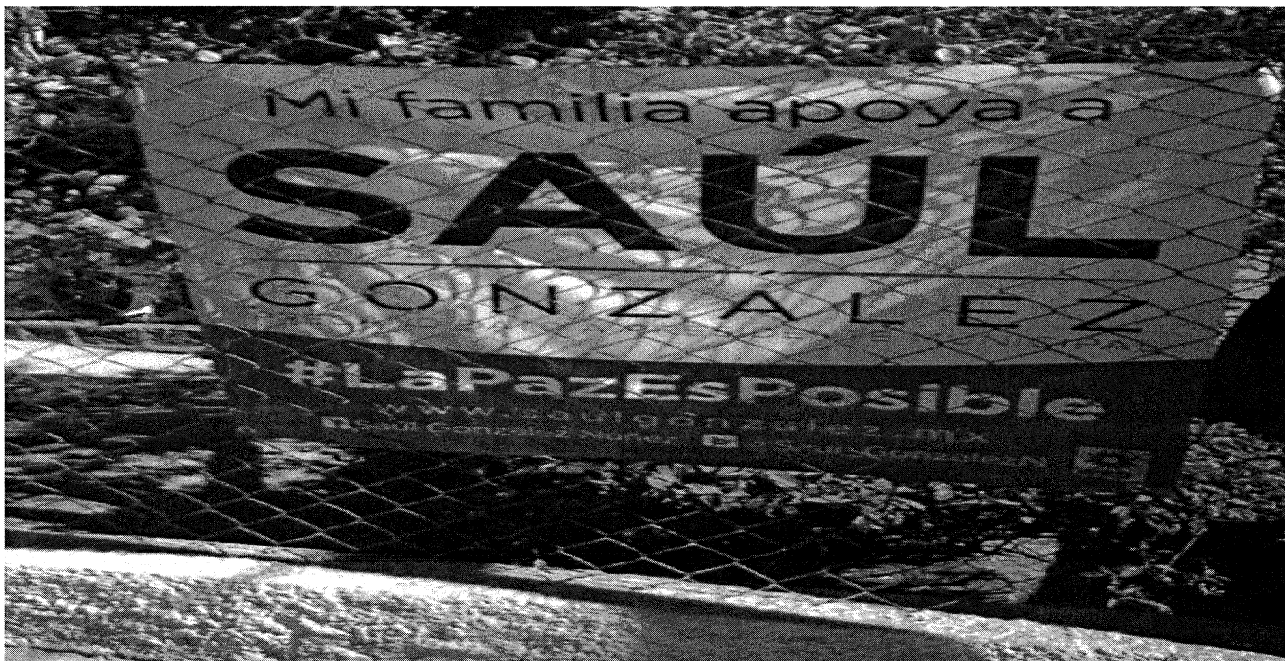

"Reporte de Recorrido"

Id Exurvey: 40004



"Reporte de Recorrido"

Id eXurvey: 40020

Id. Encuesta:	39370	Usuario:	exurveybcs
Ticket:	59716	Proceso Electoral:	PEF 2014-2015
Entidad:	BAJA CALIFORNIA SUR	Levantamiento:	24/02/2015 13:36:00
Municipio:	LA PAZ	Partido Político:	Partido de la Revolución Democrática
Distrito:		Cargo:	Genérico
Calle:	marquez de leon	Periodo Electoral:	Precampaña
Numero:	sin numero	Latitud:	24.13955535
Codigo Postal:	23040	Longitud:	-110.30132387
Entre Calle:	manuel m dieguez	Id Dispositivo:	IFE-Desktop v1.0
Y Calle:	lopez mateos	Versión:	mi familia apoya a saul
Referencia Ubicación:	ninguna	Observaciones:	dentro de vivienda particular
Colonia:	los olivos	Otro Candidato:	
Tipo de Anuncio:	Mantas	Candidatos:	
Ancho:	1		
Alto:	1		

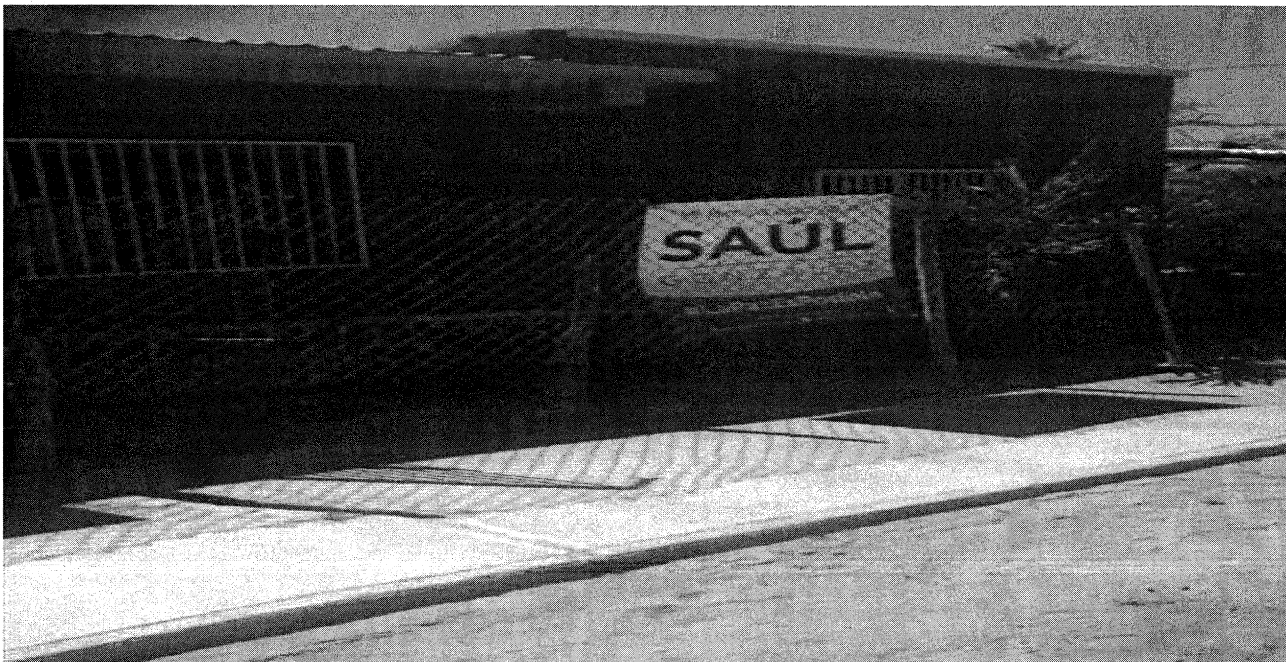

"Reporte de Recorrido"

Id Exurvey: 40020



"Reporte de Recorrido"

Id eXurvey: 40021

Id. Encuesta:	39371	Usuario:	exurveybcs
Ticket:	59716	Proceso Electoral:	PEF 2014-2015
Entidad:	BAJA CALIFORNIA SUR	Levantamiento:	24/02/2015 13:43:00
Municipio:	LA PAZ	Partido Político:	Partido de la Revolución Democrática
Distrito:		Cargo:	Genérico
Calle:	marquez de leon	Periodo Electoral:	Precampaña
Numero:	sin numero	Latitud:	24.1390596
Codigo Postal:	23040	Longitud:	-110.30029427
Entre Calle:	venustiano carranza	Id Dispositivo:	IFE-Desktop v1.0
Y Calle:	lopez mateos	Versión:	mi familia apoya a saul gonzalez
Referencia Ubicación:	esquina	Observaciones:	dentro de vivienda particular
Colonia:	los olivos	Otro Candidato:	
Tipo de Anuncio:	Mantas	Candidatos:	
Ancho:	1		
Alto:	1		



"Reporte de Recorrido"

Id Exurvey: 40021

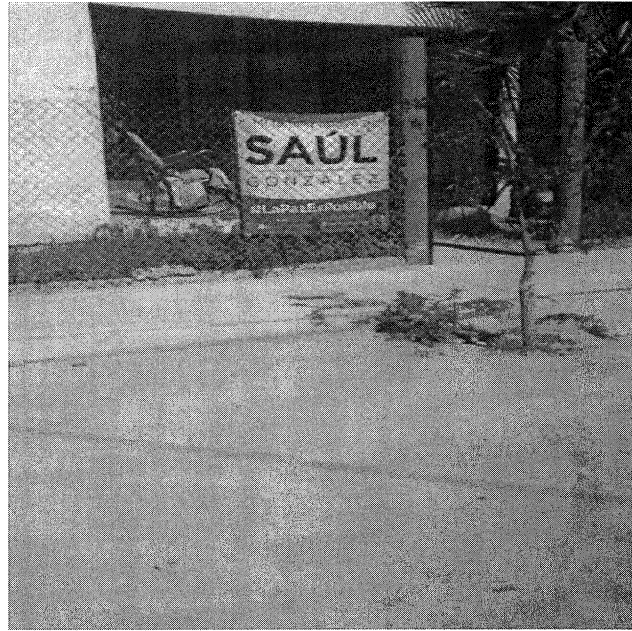
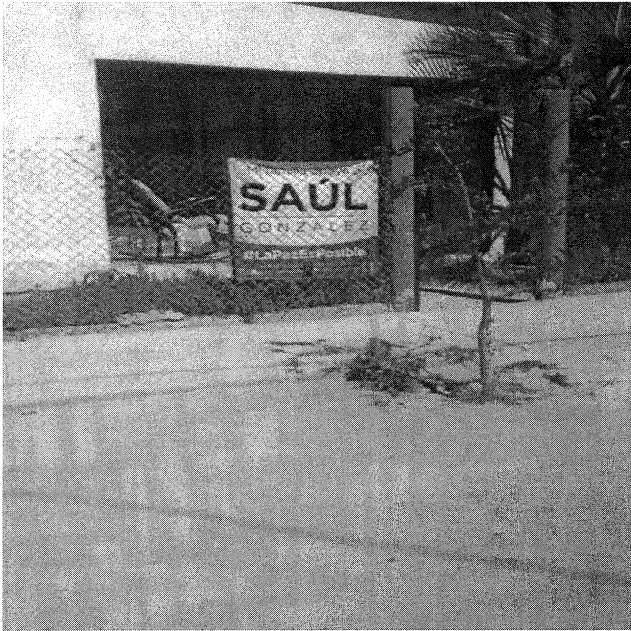

"Reporte de Recorrido"

Id eXurvey: 40022

Id. Encuesta:	39372	Usuario:	exurveybcs
Ticket:	59716	Proceso Electoral:	PEF 2014-2015
Entidad:	BAJA CALIFORNIA SUR	Levantamiento:	24/02/2015 13:50:00
Municipio:	LA PAZ	Partido Político:	Partido de la Revolución Democrática
Distrito:		Cargo:	Genérico
Calle:	marquez de leon	Periodo Electoral:	Precampaña
Numero:	sin numero	Latitud:	24.13668231
Codigo Postal:	23040	Longitud:	-110.29720248
Entre Calle:	bonifacio salinas leal	Id Dispositivo:	IFE-Desktop v1.0
Y Calle:	emiliano zapata	Versión:	mi familia apoya a saul gonzalez
Referencia Ubicación:	exterior de departamentos	Observaciones:	se encuentra en el cerco de unos departamentos
Colonia:	la rinconada	Otro Candidato:	
Tipo de Anuncio:	Mantas	Candidatos:	
Ancho:	1		
Alto:	1		

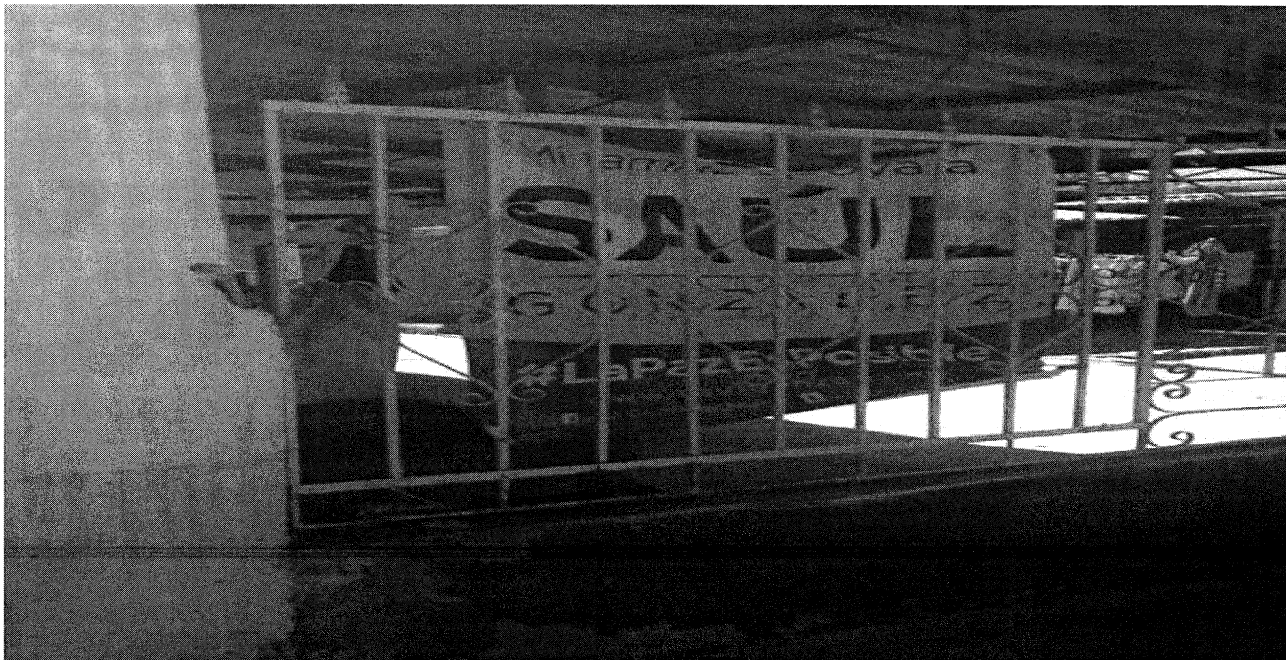

"Reporte de Recorrido"

Id Exurvey: 40022



"Reporte de Recorrido"

Id eXurvey: 40023

Id. Encuesta:	39373	Usuario:	exurveybcs
Ticket:	59716	Proceso Electoral:	PEF 2014-2015
Entidad:	BAJA CALIFORNIA SUR	Levantamiento:	24/02/2015 13:56:00
Municipio:	LA PAZ	Partido Político:	Partido de la Revolución Democrática
Distrito:		Cargo:	Genérico
Calle:	marquez de leon	Periodo Electoral:	Precampaña
Numero:	2620	Latitud:	24.13692848
Codigo Postal:	23040	Longitud:	-110.29721749
Entre Calle:	emiliano zapata	Id Dispositivo:	IFE-Desktop v1.0
Y Calle:	bonifacio salinas leal	Versión:	mi familia apoya a saul gonzalez
Referencia Ubicación:	ninguna	Observaciones:	ninguna
Colonia:	la rinconada	Otro Candidato:	
Tipo de Anuncio:	Mantas	Candidatos:	
Ancho:	1		
Alto:	1		



"Reporte de Recorrido"

Id Exurvey: 40023



"Reporte de Recorrido"

Id eXurvey: 40024

Id. Encuesta:	39374	Usuario:	exurveybcs
Ticket:	59716	Proceso Electoral:	PEF 2014-2015
Entidad:	BAJA CALIFORNIA SUR	Levantamiento:	24/02/2015 14:02:00
Municipio:	LA PAZ	Partido Político:	Partido de la Revolución Democrática
Distrito:		Cargo:	Genérico
Calle:	marquez de leon	Periodo Electoral:	Precampaña
Numero:	2730	Latitud:	24.13620632
Codigo Postal:	23040	Longitud:	-110.29610988
Entre Calle:	20 de noviembre	Id Dispositivo:	IFE-Desktop v1.0
Y Calle:	juan de ugarte	Versión:	mi familia apoya a saul gonzalez
Referencia Ubicación:	ninguna	Observaciones:	ninguna
Colonia:	la rinconada	Otro Candidato:	
Tipo de Anuncio:	Mantas	Candidatos:	
Ancho:	1		
Alto:	1		



"Reporte de Recorrido"

Id Exurvey: 40024



"Reporte de Recorrido"

Id eXurvey: 40026

Id. Encuesta:	39376	Usuario:	exurveybcs
Ticket:	59716	Proceso Electoral:	PEF 2014-2015
Entidad:	BAJA CALIFORNIA SUR	Levantamiento:	24/02/2015 14:16:00
Municipio:	LA PAZ	Partido Político:	Partido de la Revolución Democrática
Distrito:		Cargo:	Genérico
Calle:	marquez de leon	Periodo Electoral:	Precampaña
Numero:	sin numero	Latitud:	24.13316012
Codigo Postal:	23040	Longitud:	-110.29176024
Entre Calle:	regidores	Id Dispositivo:	IFE-Desktop v1.0
Y Calle:	margarita maza de juarez	Versión:	mi familia apoya a saul gonzalez
Referencia Ubicación:	ninguna	Observaciones:	ninguna
Colonia:	benito juarez	Otro Candidato:	
Tipo de Anuncio:	Mantas	Candidatos:	
Ancho:	1		
Alto:	1		



"Reporte de Recorrido"

Id Exurvey: 40026

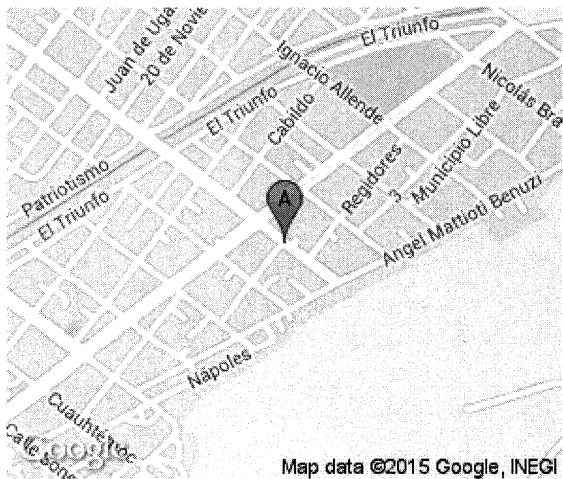
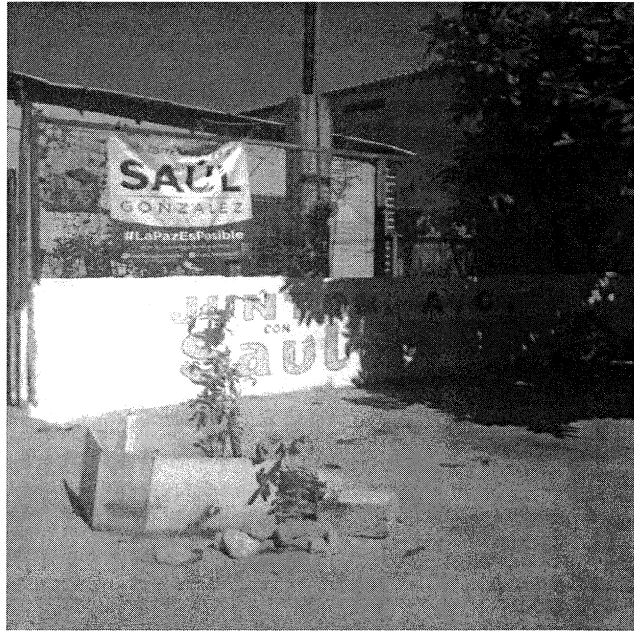
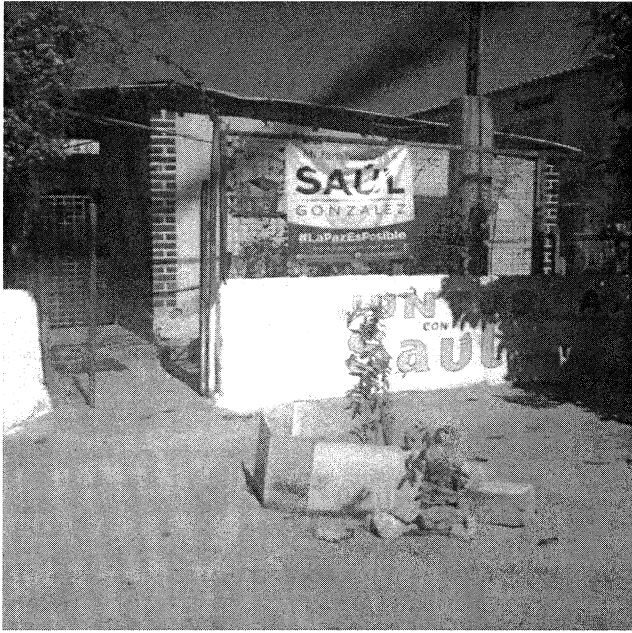

Map data ©2015 Google, INEGI