

VERIFICACIÓN NACIONAL MUESTRAL 2017

ENCUESTA DE ACTUALIZACIÓN

31 DE MAYO DE 2017

Índice general

Índice general.....	3
1. Presentación.....	5
2. Antecedentes y esquema general	7
3. Objetivos.....	9
4. Definición de indicadores.....	11
5. Resultados.....	15
5.1 Lista Nominal	17
5.1.1 Evolución 2005 – 2017.....	19
5.1.2 Resultados nacionales	23
5.1.3 Comparación nacional 2014 – 2017.....	25
5.1.4 Resultados por tipo de sección	27
5.1.5 Resultados por sexo y edad.....	31
5.1.6 Resultados por entidad federativa.....	40
5.1.7 Comparación estatal 2014-2017	59
5.2 Padrón Electoral.....	77
5.2.1 Evolución 1996 - 2017.....	79
5.2.2 Resultados nacionales	80
5.2.3 Comparación nacional 2014 – 2017.....	82
5.2.4 Resultados por tipo de sección	84
5.2.5 Resultados por sexo y edad.....	88
5.2.6 Resultados por entidad federativa.....	97
5.2.7 Comparación estatal 2014 - 2017	116
5.3 Credenciales Recientes en Lista Nominal	135
5.3.1 Resultados nacionales	137
5.3.2 Resultados por tipo de sección	139
5.3.3 Resultados por sexo y edad.....	143
5.3.4 Resultados por entidad federativa.....	152
5.4 Credencial 18.....	171
5.4.1 Resultados nacionales	173
5.4.2 Resultados por tipo de sección	175
5.4.3 Resultados por sexo y edad.....	179
5.4.4 Resultados por entidad federativa.....	188
5.5 Opinión sobre el servicio recibido en módulo	197
5.5.1 Resultados nacionales	199
6. Diseño muestral.....	201
6.1 Estratificación.....	201
6.1.1 Definición de las variables de estratificación	201
6.1.2 Método de Estratificación	202
6.1.3 Número de estratos por entidad federativa	203
6.2 Tamaño de muestra	206
6.3 Etapas de muestreo	208
7. Información recabada	211

A N E X O	213
A.1 Fórmulas de expansión	215
A.2 Fórmulas de los indicadores.....	217
A.3 Estratificación de secciones	221
A.4 Cuestionario	231
Índice de cuadros	237

1. Presentación

La Verificación Nacional Muestral se ha constituido en el principal instrumento para evaluar el grado de cobertura y actualización de la Lista Nominal de Electores y el Padrón Electoral, por lo que, dando continuidad a este tipo de ejercicios, la Comisión Nacional de Vigilancia (CNV) y la Dirección Ejecutiva del Registro Federal de Electores (DERFE) llevaron a cabo el proyecto Verificación Nacional Muestral 2017 (VNM17).

El propósito de la VNM17 es ofrecer indicadores sobre la situación que guarda el Padrón Electoral, la Lista Nominal y la tenencia de Credencial para Votar previo al proceso electoral 2017-2018; en particular, sus resultados ofrecerán elementos objetivos para la planeación de los programas de credencialización y de depuración del registro electoral.

El Planteamiento General de la Verificación Nacional Muestral 2017 se presentó el 29 de marzo de 2016, en mesa de Grupo de Trabajo de Operación en Campo. La propuesta, como en ejercicios previos, fue realizar **dos encuestas: la de Cobertura y la de Actualización**, y así dar continuidad a las estimaciones realizadas desde 1996. Conforme a este planteamiento el diseño estadístico permitiría hacer inferencias a escala nacional y estatal¹.

En concordancia con el calendario de actividades, a partir de junio de 2016 iniciaron los trabajos para llevar a cabo la verificación: se aprobó el procedimiento operativo y el diseño de los cuestionarios, se realizó la selección de las muestras en las fechas establecidas y se implementó el operativo de campo. En relación con la aplicación de las entrevistas, estas se realizaron en los siguientes periodos: Encuesta de Actualización, del 4 al 15 de marzo, Encuesta de Cobertura, del 4 al 15 de abril.

Es importante destacar que uno de los temas al cual se dio seguimiento en la VNM17 es el correspondiente a la opinión de los ciudadanos sobre el servicio recibido en los módulos. Para tal efecto se consideró a los ciudadanos que realizaron una solicitud de credencial entre el 1º de agosto de 2016 y el 31 de enero de 2017.

¹ En el Planteamiento General también se ofreció hacer inferencia por tipo de distrito, sin embargo en ese momento era imposible saber cuándo se aprobaría la nueva distritación federal. Ante la inminente implementación de la nueva demarcación geográfica, en este reporte se han excluido los indicadores para tipo de distrito.

Durante el desarrollo de la VNM17 destacó la participación de los partidos políticos, cuyos representantes revisaron el diseño y la estrategia operativa, y observaron la realización de las entrevistas a través de figuras paralelas a los puestos de supervisor y validador.

Para conocer el alcance estadístico y conceptual de los resultados de la Verificación Nacional Muestral 2017, en este documento se incluye: la descripción del diseño estadístico; definición y fórmula de cálculo de los indicadores; los cuestionarios aplicados; y las expresiones matemáticas para el cálculo de factores de expansión y de estimación de varianzas muestrales. Además, se presenta la evolución de los resultados nacionales desde 1996 y, por su similitud en el periodo de aplicación y los tamaños de muestra, los resultados estatales se comparan con los de la Verificación Nacional Muestral 2014.

Las estimaciones que se presentan en este informe son el resultado de una serie de definiciones conceptuales y de actividades técnico-operativas realizadas en forma coordinada entre diversas áreas de la DERFE, bajo un minucioso seguimiento de la CNV.

2. Antecedentes y esquema general

De 1994 a 2017 la DERFE, con la participación y supervisión de la CNV, ha realizado catorce verificaciones al registro electoral nacional basadas en métodos de muestreo probabilístico. El objetivo general ha sido evaluar el Padrón Electoral, la Lista Nominal, la tenencia de Credencial para Votar y las condiciones de empadronamiento de los ciudadanos residentes en el país.

El diseño conceptual y estadístico ha variado según las necesidades de información; sin embargo, se ha consolidado un esquema de revisión muestral, basado en la realización de dos encuestas: Cobertura y Actualización.

La primera orientada, principalmente, a evaluar el porcentaje de ciudadanos inscritos en el Padrón y la Lista Nominal de Electores; y la segunda, a medir el grado de actualización de los registros de estos instrumentos.

Esta estrategia de evaluación se ha mantenido porque ambas encuestas aportan información que al mismo tiempo califican y orientan los programas de empadronamiento, credencialización y depuración del padrón.

Las verificaciones se pueden dividir en dos tipos de acuerdo con la utilidad inmediata de los resultados:

1. Para proporcionar a la autoridad electoral, a los actores políticos y a la ciudadanía en general indicadores sobre la calidad de los instrumentos electorales empleados en elecciones federales, tal es el caso de las verificaciones de 1994, 1997, 2000, 2003, 2006, 2009, 2012 y 2015.
2. Para apoyar la planeación de campañas de empadronamiento, credencialización y depuración del padrón que anteceden a las elecciones federales, como en el caso de las realizadas en 1996, 2002, 2005, 2008, 2011 y 2014.

La evaluación al padrón de 2017 se enmarca en el tipo de verificaciones muestrales del punto 2. Como en ejercicios anteriores, se diseñaron dos cuestionarios: uno para registrar datos sobre el empadronamiento de los ciudadanos; y otro para verificar el domicilio de registro de los ciudadanos inscritos en el padrón, la residencia del ciudadano y las causas de no residencia.

Un aspecto a resaltar sobre los resultados de la encuesta de actualización de esta verificación, es la similitud entre los indicadores referidos a Lista Nominal y a Padrón Electoral. Cabe señalar que, luego de la baja de las *Credenciales 03* y de las *Credenciales 09-12*, las estimaciones sobre la Lista Nominal reflejaron mayor nivel de actualización que el Padrón, sin embargo con la baja de las *Credenciales 15* no ocurrió lo mismo, debido a que se excluyeron al mismo tiempo de Lista y de Padrón.

En 2017, con la reducción de la brecha de los dos instrumentos, nuevamente los indicadores son muy parecidos, tal como ocurría en las verificaciones previas a 2011. Lo anterior puede constatarse en este informe, pues se presenta un apartado para los resultados de Lista Nominal y otro para los de Padrón Electoral. Además, tal como se estableció en el planteamiento general, se incluyen resultados para *Credenciales recientes* y *Credenciales 18*.

3. Objetivos

El propósito de la VNM17 es obtener indicadores que aporten elementos objetivos para la planeación de los programas de empadronamiento, credencialización y de depuración del padrón, previos a las Elecciones Federales de 2018.

Por esta razón, el esquema general de la verificación incluyó la realización de dos encuestas: Cobertura y Actualización. Para la encuesta de cobertura la población de estudio son los ciudadanos mexicanos residentes en el país; en tanto que para la encuesta de actualización la población de estudio son los ciudadanos inscritos en el padrón.

Los objetivos específicos de la Encuesta de Actualización son:

- Conocer en qué proporción los registros electorales corresponden a ciudadanos que continúan viviendo en la sección electoral de registro.
- Conocer las causas por las que los ciudadanos no viven en el domicilio de registro.
- Medir el impacto de la migración y la mortalidad en la calidad del Padrón Electoral y de la Lista Nominal.
- Conocer el grado de desplazamiento de los empadronados que cambian de domicilio y no lo reportan (a otra sección, estado o país).
- Conocer la opinión de los ciudadanos sobre el servicio recibido en los módulos.

4. Definición de indicadores

Establecidos los objetivos se especificaron los indicadores que se obtendrían y se diseñaron los cuestionarios. Para calcular los indicadores se hizo la equivalencia de su definición con la información anotada en los cuestionarios. Las fórmulas de cálculo y el modelo del cuestionario aplicado se incluyen en los anexos. La definición de los indicadores se presenta a continuación.

Indicador	Definición
Residentes en la sección de registro	Porcentaje de ciudadanos que residen en la sección electoral de registro, respecto a los ciudadanos con registro electoral.
Residentes en el domicilio de registro	Porcentaje de ciudadanos que residen en el domicilio y sección electoral de registro, respecto a los ciudadanos con registro electoral.
Causa de no residencia en el domicilio del registro electoral:	
Cambio de domicilio no reportado	Porcentaje de ciudadanos que ya no viven en el domicilio de registro porque cambiaron de residencia y no lo han reportado, respecto a los ciudadanos con registro electoral.
Cambio de domicilio no reportado al mismo municipio	Porcentaje de ciudadanos que ya no viven en el domicilio de registro porque cambiaron de residencia dentro del municipio de su registro y no lo han reportado, respecto a los ciudadanos con registro electoral.
Cambio de domicilio no reportado a otro municipio dentro del mismo estado	Porcentaje de ciudadanos que ya no viven en el domicilio de registro porque cambiaron de residencia a otro municipio dentro del mismo estado de su registro y no lo han reportado, respecto a los ciudadanos con registro electoral.
Cambio de domicilio no reportado a otro estado	Porcentaje de ciudadanos que ya no viven en el domicilio de registro porque cambiaron de residencia a un estado distinto al de su registro y no lo han reportado, respecto a los ciudadanos con registro electoral.
Cambio de domicilio no reportado a otro país	Porcentaje de ciudadanos que ya no viven en el domicilio de registro porque cambiaron de residencia a otro país y no lo han reportado, respecto a los ciudadanos con registro electoral.
Destino del cambio no especificado	Porcentaje de ciudadanos que ya no viven en el domicilio de registro porque cambiaron de residencia y no se sabe a dónde fue su cambio de domicilio, respecto a los ciudadanos con registro electoral.
Fallecidos con registro electoral	Porcentaje de registros electorales correspondientes a ciudadanos fallecidos, respecto a los ciudadanos con registro electoral.
Reconocidos que no han vivido en el domicilio	Porcentaje de ciudadanos que fueron reconocidos y nunca han vivido en el domicilio de registro, respecto a los ciudadanos con registro electoral.
Suspendidos de derechos políticos	Porcentaje de ciudadanos que no viven en el domicilio de registro por estar suspendidos de sus derechos políticos, respecto a los ciudadanos con registro electoral.
Residentes con domicilio mal ubicado	Porcentaje de ciudadanos que viven en el domicilio de registro pero a éste se le asignó una clave de sección que no es en la que se localiza, respecto a los ciudadanos con registro electoral.
Otra causa de no residencia en el domicilio de registro	Porcentaje de ciudadanos que no viven en el domicilio de registro por una causa distinta a: haber cambiado de domicilio, haber fallecido, nunca haber vivido en el domicilio, o estar suspendido de sus derechos políticos, respecto a los ciudadanos con registro electoral.
Causa de no residencia no especificada	Porcentaje de ciudadanos que no viven en el domicilio de registro y se desconoce la causa, respecto a los ciudadanos con registro electoral.

Indicador	Definición
Error en la sección del registro electoral	Porcentaje de ciudadanos cuyo domicilio de registro se ubica en una sección electoral distinta a la de su registro electoral respecto a los ciudadanos con registro electoral.
Ciudadanos no reconocidos con registro electoral	Porcentaje de ciudadanos que no fueron reconocidos en el domicilio de registro o domicilios aledaños, respecto a los ciudadanos con registro electoral.
Ciudadanos no reconocidos y el domicilio es vivienda habitada	Porcentaje de ciudadanos que no fueron reconocidos en el domicilio de registro habitado o domicilios aledaños, respecto a los ciudadanos con registro electoral.
Ciudadanos no reconocidos y el domicilio es predio no habitado	Porcentaje de ciudadanos que no fueron reconocidos en el domicilio de registro no habitado o domicilios aledaños, respecto a los ciudadanos con registro electoral.
Domicilios no localizados de los ciudadanos con registro electoral	Porcentaje de ciudadanos registrados en un domicilio que no se localizó, respecto a los ciudadanos con registro electoral.
Residentes habituales ausentes al momento de la entrevista	
Residentes habituales ausentes al momento de la entrevista	Porcentaje de ciudadanos que viven en el domicilio de registro y estuvieron ausentes en el momento de la entrevista, respecto a los ciudadanos con registro electoral.
Causa de ausencia	
Estaba trabajando	Porcentaje de ciudadanos que viven en el domicilio de registro y estuvieron ausentes en el momento de la entrevista por estar trabajando, respecto a los ciudadanos con registro electoral.
Estaba estudiando	Porcentaje de ciudadanos que viven en el domicilio de registro y estuvieron ausentes en el momento de la entrevista por estar estudiando, respecto a los ciudadanos con registro electoral.
Estaba enfermo u hospitalizado	Porcentaje de ciudadanos que viven en el domicilio de registro y estuvieron ausentes en el momento de la entrevista por estar enfermos u hospitalizados, respecto a los ciudadanos con registro electoral.
Estaba de viaje o vacaciones	Porcentaje de ciudadanos que viven en el domicilio de registro y estuvieron ausentes en el momento de la entrevista por estar de viaje o vacaciones, respecto a los ciudadanos con registro electoral.
Otra causa	Porcentaje de ciudadanos que viven en el domicilio de registro y estuvieron ausentes en el momento de la entrevista por otra causa, respecto a los ciudadanos con registro electoral.
No sabe	Porcentaje de ciudadanos que viven en el domicilio de registro y estuvieron ausentes en el momento de la entrevista pero se desconoce la causa, respecto a los ciudadanos con registro electoral.
Lugar en el que se encontraban los ciudadanos ausentes que estaban trabajando o estudiando	
Misma ciudad o municipio	Porcentaje de ciudadanos que viven en el domicilio de registro y estuvieron ausentes en el momento de la entrevista por estar trabajando o estudiando en la misma ciudad o municipio, respecto a los ciudadanos con registro electoral.
Fuera de la ciudad o municipio pero dentro del país	Porcentaje de ciudadanos que viven en el domicilio de registro y estuvieron ausentes en el momento de la entrevista por estar trabajando o estudiando fuera de la ciudad o municipio pero dentro del país, respecto a los ciudadanos con registro electoral.
Otra entidad	Porcentaje de ciudadanos que viven en el domicilio de registro y estuvieron ausentes en el momento de la entrevista por estar trabajando o estudiando en otra entidad, respecto a los ciudadanos con registro electoral.
Fuera del país	Porcentaje de ciudadanos que viven en el domicilio de registro y estuvieron ausentes en el momento de la entrevista por estar trabajando o estudiando fuera del país, respecto a los ciudadanos con registro electoral.

Indicador	Definición
No especificó lugar	Porcentaje de ciudadanos que viven en el domicilio de registro y estuvieron ausentes en el momento de la entrevista por estar trabajando o estudiando pero no especificaron el lugar, respecto a los ciudadanos con registro electoral.
Tiempo de ausencia	
Regresa diario	Porcentaje de ciudadanos que viven en el domicilio de registro y estuvieron ausentes en el momento de la entrevista pero regresan diario al domicilio, respecto a los ciudadanos con registro electoral.
De un día a un mes	Porcentaje de ciudadanos que viven en el domicilio de registro, estuvieron ausentes en el momento de la entrevista y su ausencia es de un día a un mes, respecto a los ciudadanos con registro electoral.
De uno a seis meses	Porcentaje de ciudadanos que viven en el domicilio de registro, estuvieron ausentes en el momento de la entrevista y su ausencia es de uno a seis meses, respecto a los ciudadanos con registro electoral.
Más de seis meses y menos de un año	Porcentaje de ciudadanos que viven en el domicilio de registro, estuvieron ausentes en el momento de la entrevista y su ausencia es de más de seis meses a menos de un año, respecto a los ciudadanos con registro electoral.
Un año o más	Porcentaje de ciudadanos que viven en el domicilio de registro, estuvieron ausentes en el momento de la entrevista y su ausencia es de un año o 23 más, respecto a los ciudadanos con registro electoral.
Tiempo de ausencia no especificado	Porcentaje de ciudadanos que viven en el domicilio de registro, estuvieron ausentes en el momento de la entrevista y el tiempo de su ausencia no se especificó, respecto a los ciudadanos con registro electoral.
Opinión sobre el servicio recibido en módulo:	
Ciudadanos que conocían los documentos para solicitar su credencial, antes de ir al módulo	Porcentaje de ciudadanos que conocían los documentos que se piden como requisito para realizar una solicitud de credencial, respecto a los ciudadanos con trámite realizado, del 1 de agosto de 2016 al 31 de enero de 2017.
Ciudadanos que tuvieron algún problema para solicitar su credencial	Porcentaje de ciudadanos que tuvieron algún problema al solicitar su credencial para votar en el módulo del INE, respecto a los ciudadanos con trámite realizado, del 1 de agosto de 2016 al 31 de enero de 2017.
Opinión de los ciudadanos sobre la atención en el módulo:	
Muy bien	Porcentaje de ciudadanos que tramitaron su credencial para votar y opinaron que los atendieron muy bien en el módulo, respecto a los ciudadanos con trámite realizado, del 1 de agosto de 2016 al 31 de enero de 2017.
Bien	Porcentaje de ciudadanos que tramitaron su credencial para votar y opinaron que los atendieron bien en el módulo, respecto a los ciudadanos con trámite realizado, del 1 de agosto de 2016 al 31 de enero de 2017.
Regular	Porcentaje de ciudadanos que tramitaron su credencial para votar y opinaron que los atendieron regular en el módulo, respecto a los ciudadanos con trámite realizado, del 1 de agosto de 2016 al 31 de enero de 2017.
Mal	Porcentaje de ciudadanos que tramitaron su credencial para votar y opinaron que los atendieron mal en el módulo, respecto a los ciudadanos con trámite realizado, del 1 de agosto de 2016 al 31 de enero de 2017.
Muy mal	Porcentaje de ciudadanos que tramitaron su credencial para votar y opinaron que los atendieron muy mal en el módulo, respecto a los ciudadanos con trámite realizado, del 1 de agosto de 2016 al 31 de enero de 2017.
No recuerda	Porcentaje de ciudadanos que tramitaron su credencial para votar y no recuerdan como los atendieron en el módulo, respecto a los ciudadanos con trámite realizado, del 1 de agosto de 2016 al 31 de enero de 2017.

5. Resultados

Los resultados están organizados en cinco apartados:

1. Indicadores referidos a ciudadanos con registro en la Lista Nominal,
2. Indicadores referidos a ciudadanos con registro en el Padrón Electoral,
3. Indicadores referidos a ciudadanos con registro en el Padrón Electoral con *“Credencial reciente”*,
4. Indicadores referidos a ciudadanos con registro en el Padrón Electoral con *“Credencial 18”*, e
5. Indicadores referidos a ciudadanos con registro en la Lista Nominal que realizaron un trámite en módulo entre el 1 de agosto de 2016 y el 31 de enero de 2017.

La desagregación geográfica de los resultados es la siguiente:

- 1) Nacional,
- 2) Tipo de sección (urbanas y no urbanas) y
- 3) Entidad federativa.

Además, los resultados nacionales incluyen indicadores por sexo y grupos quinquenales de edad.

5.1 Lista Nominal

5.1.1 Evolución 2005 – 2017

Cuadro 1. Evolución de la situación de residencia y las causas de no residencia en el domicilio de registro de los ciudadanos inscritos en la Lista Nominal 2005 a 2017

Indicador	2005	2006	2008	2009	2011	2012	2014	2015	2017
Residentes en la sección de registro	82.6	81.3	81.5	81.4	82.8	84.6	85.0	86.1	85.7
Residentes en el domicilio de registro	75.6	74.3	74.6	76.2	76.3	77.8	78.5	79.5	79.0
Causas de no residencia en el domicilio del registro electoral:									
Cambio de domicilio no reportado	20.6	21.7	20.7	19.4	18.8	18.4	17.2	16.5	16.8
Al mismo municipio	8.1	9.3	9.0	8.2	7.7	7.0	7.5	6.5	6.6
A otro municipio dentro del mismo estado	2.8	2.8	2.5	3.2	2.8	2.5	2.4	2.5	2.8
A otro estado	2.2	2.2	2.0	2.1	1.8	1.8	1.8	1.7	1.8
A otro país	3.3	3.7	3.4	3.2	2.8	2.7	1.7	1.6	1.3
Destino del cambio no especificado	4.2	3.6	4.0	2.7	3.7	4.4	3.9	4.1	4.5
Fallecidos con registro electoral	1.4	1.5	1.7	1.7	1.1	0.8	0.7	0.8	0.7
Reconocidos que no han vivido en el domicilio	0.4	0.4	0.4	0.4	0.3	0.3	0.4	0.4	0.4
Error en sección de los registros	1.3	1.4	1.6	1.6	1.4	1.4	1.7	1.2	1.6
Domicilios no localizados	0.7	0.8	1.0	1.0	0.9	0.8	0.8	0.9	0.4
Ciudadanos no reconocidos	1.9	2.0	2.2	1.7	3.0	2.2	2.3	2.5	2.2
No reconocidos y el domicilio es vivienda habitada	1.1	1.0	1.0	0.9	1.8	1.2	1.3	1.4	1.4
No reconocidos y el domicilio es predio no habitado	0.3	0.4	0.4	0.1	0.5	0.4	0.4	0.4	0.4

Resultados Nacionales
Indicadores referidos a: Ciudadanos en Lista Nominal y Padrón Electoral

Residentes en la sección, 1996 a 2017

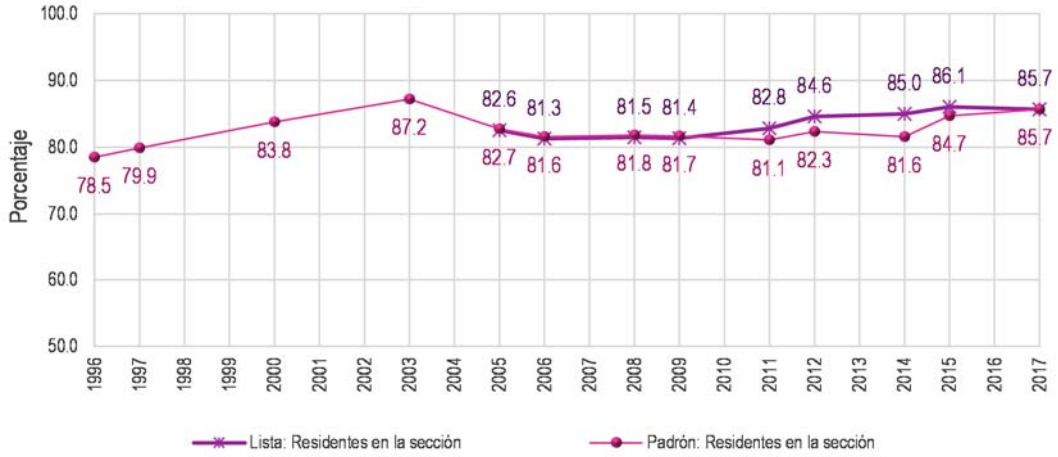

Residentes en el domicilio, 1996 a 2017

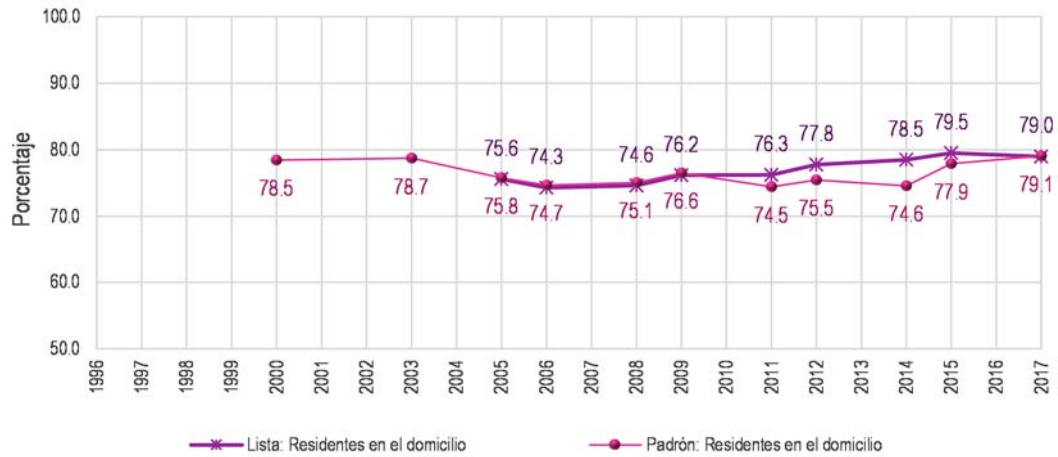

Resultados Nacionales
Indicadores referidos a: Ciudadanos en Lista Nominal y Padrón Electoral

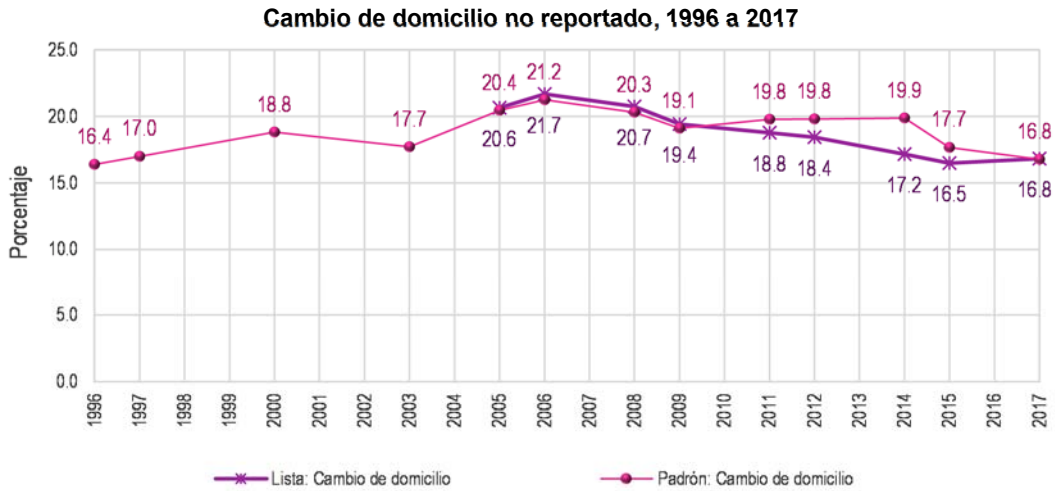

Cambio de domicilio no reportado de los ciudadanos con registro electoral según lugar de destino, 1996 a 2017

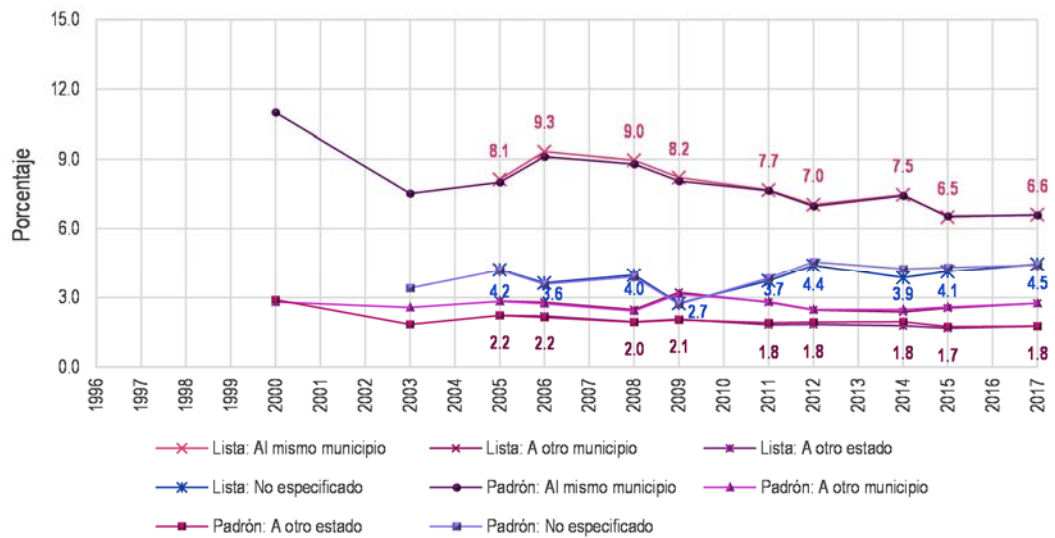

Cambio de domicilio no reportado a otro país, 1996 a 2017

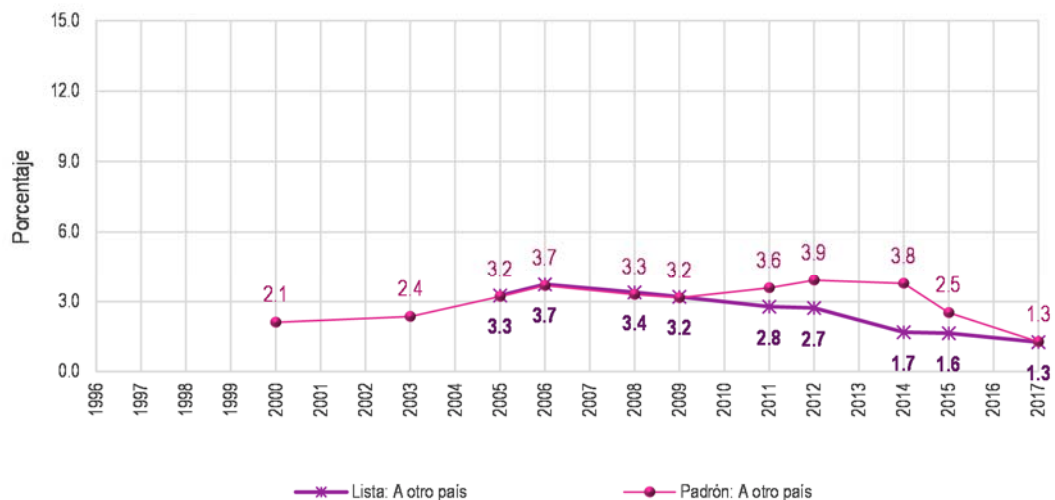

Indicadores referidos a: Ciudadanos en Lista Nominal y Padrón Electoral

Fallecidos y Reconocidos que no han vivido en el domicilio, 1996 a 2017

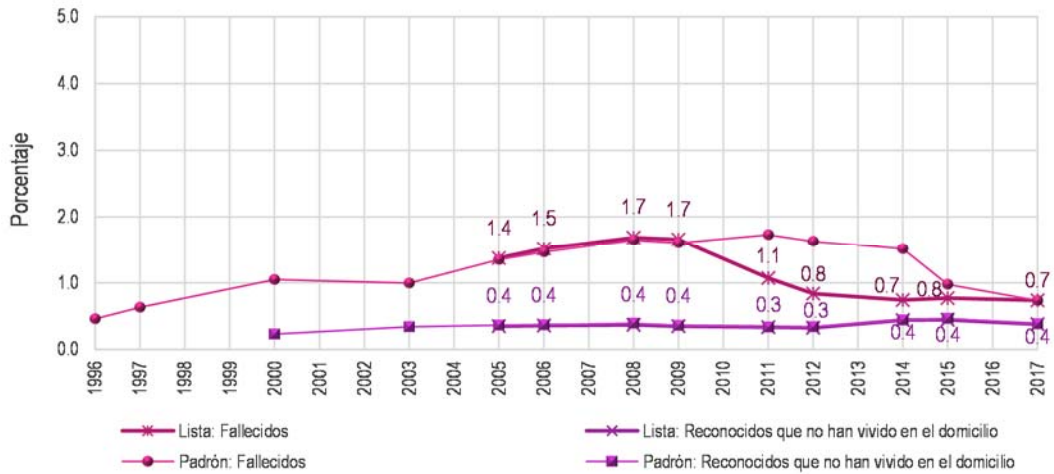

Domicilios no localizados y Ciudadanos no reconocidos, 1996 a 2017



Error en la sección del registro electoral, 1996 a 2017

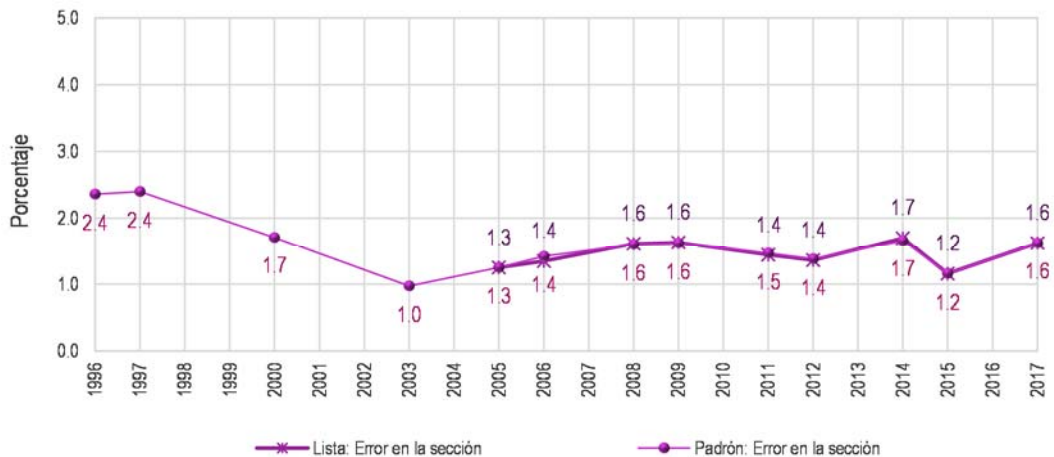

Resultados Nacionales
Indicadores referidos a: Ciudadanos en Lista Nominal

5.1.2 Resultados nacionales

Cuadro 2. Situación de residencia y causa de no residencia en el domicilio de registro de los ciudadanos inscritos en la Lista Nominal, 2017

Indicador	Estimación del indicador %	Intervalo de confianza (95%)		Precisión %	Error estándar %	Error cuadrático medio
		Límite inferior	Límite superior			
Residentes en la sección de registro	85.66	85.21	86.11	0.45	0.23	5.27E-06
Residentes en el domicilio de registro	79.01	78.50	79.52	0.51	0.26	6.79E-06
Causas de no residencia en el domicilio del registro electoral:						
Cambio de domicilio no reportado	16.83	16.37	17.29	0.46	0.23	5.42E-06
Al mismo municipio	6.61	6.32	6.91	0.30	0.15	2.28E-06
A otro municipio dentro del mismo estado	2.75	2.54	2.96	0.21	0.11	1.17E-06
A otro estado	1.76	1.61	1.92	0.15	0.08	6.24E-07
A otro país	1.26	1.11	1.40	0.14	0.07	5.15E-07
Destino del cambio no especificado	4.45	4.17	4.73	0.28	0.14	2.03E-06
Fallecidos con registro electoral	0.74	0.65	0.83	0.09	0.05	2.25E-07
Reconocidos que no han vivido en el domicilio	0.38	0.30	0.46	0.08	0.04	1.50E-07
Suspendidos de derechos políticos	0.02	0.01	0.04	0.01	0.01	5.69E-09
Residentes con domicilio mal ubicado	1.13	0.97	1.28	0.15	0.08	6.20E-07
Otra causa de no residencia en el domicilio de registro	0.23	0.18	0.27	0.05	0.02	6.14E-08
Causa de no residencia no especificada	1.67	1.51	1.83	0.16	0.08	6.66E-07
Error en la sección del registro electoral	1.62	1.44	1.81	0.18	0.09	8.71E-07
Ciudadanos no reconocidos con registro electoral	2.15	1.96	2.34	0.19	0.10	9.53E-07
Ciudadanos no reconocidos y el domicilio es vivienda habitada	1.36	1.22	1.51	0.14	0.07	5.39E-07
Ciudadanos no reconocidos y el domicilio es predio no habitado	0.40	0.33	0.47	0.07	0.03	1.21E-07
Domicilios no localizados de los ciudadanos con registro electoral	0.41	0.34	0.49	0.08	0.04	1.53E-07

Cuadro 3. Residentes habituales inscritos en la Lista Nominal ausentes al momento de la entrevista según causa y tiempo de ausencia, y lugar en el que se encontraban, 2017

Indicador	Estimación del indicador %	Intervalo de confianza (95%)		Precisión %	Error estándar %	Error cuadrático medio
		Límite inferior	Límite superior			
Residentes habituales ausentes al momento de la entrevista	30.07	29.32	30.82	0.75	0.38	1.46E-05
Causas de ausencia:						
Estaba trabajando	23.68	23.02	24.33	0.66	0.33	1.12E-05
Estaba estudiando	1.90	1.74	2.05	0.15	0.08	6.18E-07
Estaba enfermo u hospitalizado	0.91	0.81	1.01	0.10	0.05	2.65E-07
Estaba de viaje, vacaciones, paseo o asunto personal	3.32	3.10	3.54	0.22	0.11	1.26E-06
Otra causa	0.12	0.09	0.16	0.03	0.02	3.14E-08
No sabe	0.14	0.10	0.19	0.04	0.02	4.82E-08
Tiempo de ausencia:						
Regresa diario	16.36	15.65	17.08	0.72	0.37	1.34E-05
De un día a un mes	7.99	7.54	8.43	0.45	0.23	5.18E-06
De uno a seis meses	3.05	2.78	3.32	0.27	0.14	1.94E-06
Más de seis meses y menos de un año	0.14	0.09	0.18	0.04	0.02	4.46E-08
Un año o más	0.41	0.32	0.51	0.09	0.05	2.24E-07
Tiempo de ausencia no especificado	2.12	1.91	2.33	0.21	0.11	1.17E-06
Lugar en el que estudian o trabajan los ciudadanos ausentes:						
Mismo municipio	12.44	11.86	13.02	0.58	0.30	8.73E-06
Otro municipio de la entidad	7.43	6.95	7.90	0.48	0.24	5.89E-06
Otra entidad	4.10	3.79	4.41	0.31	0.16	2.46E-06
Fuera del país	0.78	0.66	0.89	0.12	0.06	3.56E-07
No especificó lugar	0.84	0.72	0.96	0.12	0.06	3.84E-07

Resultados Nacionales
Indicador referido a: Ciudadanos en Lista Nominal

5.1.3 Comparación nacional 2014 – 2017

Cuadro 4. Comparación de la situación de residencia y causa de no residencia en el domicilio de registro de los ciudadanos inscritos en la Lista Nominal, 2014 - 2017

Indicador	2014		2017		IZI	Significancia estadística del cambio
	Valor del indicador %	Error cuadrático medio	Valor del indicador %	Error cuadrático medio		
Residentes en la sección de registro	85.01	1.05E-05	85.66	5.27E-06	1.65	No significativo
Residentes en el domicilio de registro	78.50	1.50E-05	79.01	6.79E-06	1.09	No significativo
Causas de no residencia en el domicilio del registro electoral:						
Cambio de domicilio no reportado	17.16	1.23E-05	16.83	5.42E-06	0.78	No significativo
Al mismo municipio	7.46	6.18E-06	6.61	2.28E-06	2.93	Significativo
A otro municipio dentro del mismo estado	2.37	1.87E-06	2.75	1.17E-06	2.18	Significativo
A otro estado	1.78	1.14E-06	1.76	6.24E-07	0.15	No significativo
A otro país	1.68	1.04E-06	1.26	5.15E-07	3.40	Significativo
Destino del cambio no especificado	3.86	3.20E-06	4.45	2.03E-06	2.57	Significativo
Fallecidos con registro electoral	0.74	4.29E-07	0.74	2.25E-07	0.06	No significativo
Reconocidos que no han vivido en el domicilio	0.44	3.54E-07	0.38	1.50E-07	0.84	No significativo
Suspendidos de derechos políticos	0.03	1.38E-08	0.02	5.69E-09	0.49	No significativo
Residentes con domicilio mal ubicado	1.24	8.50E-07	1.13	6.20E-07	0.95	No significativo
Otra causa de no residencia en el domicilio de registro	0.22	2.17E-07	0.23	6.14E-08	0.13	No significativo
Causa de no residencia no especificada	1.67	1.12E-06	1.67	6.66E-07	0.01	No significativo
Error en la sección del registro electoral	1.70	1.40E-06	1.62	8.71E-07	0.52	No significativo
Ciudadanos no reconocidos con registro electoral	2.34	1.71E-06	2.15	9.53E-07	1.19	No significativo
Ciudadanos no reconocidos y el domicilio es vivienda habitada	1.32	9.22E-07	1.36	5.39E-07	0.41	No significativo
Ciudadanos no reconocidos y el domicilio es predio no habitado	0.39	2.07E-07	0.40	1.21E-07	0.16	No significativo
Domicilios no localizados de los ciudadanos con registro electoral	0.81	4.65E-07	0.41	1.53E-07	5.12	Significativo

Cuadro 5. Comparación de los residentes habituales inscritos en la Lista Nominal ausentes al momento de la entrevista según causa y tiempo de ausencia, y lugar en el que se encontraban 2014 - 2017

Indicador	2014		2017		IZI	Significancia estadística del cambio
	Valor del indicador %	Error cuadrático medio	Valor del indicador %	Error cuadrático medio		
Residentes habituales ausentes al momento de la entrevista	29.80	3.36E-05	30.07	1.46E-05	0.39	No significativo
Causas de ausencia:						
Estaba trabajando	22.71	2.50E-05	23.68	1.12E-05	1.61	No significativo
Estaba estudiando	1.95	1.70E-06	1.90	6.18E-07	0.36	No significativo
Estaba enfermo u hospitalizado	0.88	5.75E-07	0.91	2.65E-07	0.39	No significativo
Estaba de viaje, vacaciones, paseo o asunto personal	2.76	1.92E-06	3.32	1.26E-06	3.13	Significativo
Otra causa	1.35	1.31E-06	0.12	3.14E-08	10.63	Significativo
No sabe	0.14	8.25E-08	0.14	4.82E-08	0.06	No significativo
Tiempo de ausencia:						
Regresa diario	14.37	2.49E-05	16.36	1.34E-05	3.22	Significativo
De un día a un mes	10.82	1.45E-05	7.99	5.18E-06	6.37	Significativo
De uno a seis meses	2.05	2.19E-06	3.05	1.94E-06	4.90	Significativo
Más de seis meses y menos de un año	0.13	6.17E-08	0.14	4.46E-08	0.03	No significativo
Un año o más	0.44	4.11E-07	0.41	2.24E-07	0.35	No significativo
Tiempo de ausencia no especificado	1.98	2.35E-06	2.12	1.17E-06	0.75	No significativo
Lugar en el que estudian o trabajan los ciudadanos ausentes:						
Mismo municipio	12.85	1.51E-05	12.44	8.73E-06	0.85	No significativo
Otro municipio de la entidad	6.81	9.97E-06	7.43	5.89E-06	1.55	No significativo
Otra entidad	3.40	5.12E-06	4.10	2.46E-06	2.54	Significativo
Fuera del país	0.90	8.01E-07	0.78	3.56E-07	1.09	No significativo
No especificó lugar	0.71	1.24E-06	0.84	3.84E-07	1.00	No significativo

Resultados Nacionales
Indicador referido a: Ciudadanos en Lista Nominal

5.1.4 Resultados por tipo de sección

Cuadro 6. Situación de residencia y causa de no residencia en el domicilio de registro de los ciudadanos inscritos en la Lista Nominal en secciones urbanas, 2017

Indicador	Estimación del indicador %	Intervalo de confianza (95%)		Precisión %	Error estándar %	Error cuadrático medio
		Límite inferior	Límite superior			
Residentes en la sección de registro	84.09	83.52	84.66	0.57	0.29	8.37E-06
Residentes en el domicilio de registro	76.44	75.80	77.08	0.64	0.33	1.08E-05
Causas de no residencia en el domicilio del registro electoral:						
Cambio de domicilio no reportado	18.58	18.01	19.16	0.57	0.29	8.48E-06
Al mismo municipio	7.18	6.81	7.54	0.36	0.18	3.40E-06
A otro municipio dentro del mismo estado	2.90	2.63	3.16	0.26	0.13	1.81E-06
A otro estado	1.77	1.59	1.96	0.18	0.09	8.88E-07
A otro país	1.09	0.94	1.23	0.14	0.07	5.23E-07
Destino del cambio no especificado	5.65	5.27	6.04	0.39	0.20	3.87E-06
Fallecidos con registro electoral	0.76	0.64	0.88	0.12	0.06	3.54E-07
Reconocidos que no han vivido en el domicilio	0.43	0.33	0.52	0.09	0.05	2.32E-07
Suspendidos de derechos políticos	0.02	0.00	0.04	0.02	0.01	7.60E-09
Residentes con domicilio mal ubicado	1.43	1.23	1.64	0.21	0.10	1.10E-06
Otra causa de no residencia en el domicilio de registro	0.24	0.18	0.30	0.06	0.03	9.55E-08
Causa de no residencia no especificada	2.09	1.87	2.31	0.22	0.11	1.23E-06
Error en la sección del registro electoral	2.09	1.84	2.33	0.25	0.13	1.60E-06
Ciudadanos no reconocidos con registro electoral	2.64	2.38	2.90	0.26	0.13	1.72E-06
Ciudadanos no reconocidos y el domicilio es vivienda habitada	1.73	1.54	1.93	0.20	0.10	1.02E-06
Ciudadanos no reconocidos y el domicilio es predio no habitado	0.49	0.40	0.58	0.09	0.05	2.21E-07
Domicilios no localizados de los ciudadanos con registro electoral	0.44	0.34	0.53	0.10	0.05	2.38E-07

Cuadro 7. Residentes habituales inscritos en la Lista Nominal ausentes al momento de la entrevista según causa y tiempo de ausencia, y lugar en el que se encontraban en secciones urbanas, 2017

Indicador	Estimación del indicador %	Intervalo de confianza (95%)		Precisión %	Error estándar %	Error cuadrático medio
		Límite inferior	Límite superior			
Residentes habituales ausentes al momento de la entrevista	30.00	29.10	30.91	0.90	0.46	2.13E-05
Causas de ausencia:						
Estaba trabajando	23.44	22.66	24.23	0.78	0.40	1.59E-05
Estaba estudiando	2.02	1.82	2.21	0.20	0.10	1.01E-06
Estaba enfermo u hospitalizado	0.79	0.67	0.90	0.12	0.06	3.48E-07
Estaba de viaje, vacaciones, paseo o asunto personal	3.44	3.16	3.72	0.28	0.14	2.02E-06
Otra causa	0.14	0.10	0.19	0.05	0.02	5.70E-08
No sabe	0.17	0.11	0.23	0.06	0.03	8.74E-08
Tiempo de ausencia:						
Regresa diario	18.40	17.49	19.31	0.91	0.46	2.15E-05
De un día a un mes	6.93	6.45	7.40	0.47	0.24	5.87E-06
De uno a seis meses	2.26	2.00	2.52	0.26	0.13	1.71E-06
Más de seis meses y menos de un año	0.09	0.05	0.12	0.04	0.02	3.67E-08
Un año o más	0.18	0.10	0.27	0.08	0.04	1.78E-07
Tiempo de ausencia no especificado	2.15	1.89	2.41	0.26	0.13	1.75E-06
Lugar en el que estudian o trabajan los ciudadanos ausentes:						
Mismo municipio	13.19	12.47	13.90	0.72	0.37	1.34E-05
Otro municipio de la entidad	6.94	6.38	7.49	0.56	0.28	8.04E-06
Otra entidad	3.83	3.47	4.19	0.36	0.18	3.41E-06
Fuera del país	0.46	0.36	0.56	0.10	0.05	2.46E-07
No especificó lugar	1.05	0.88	1.22	0.17	0.09	7.25E-07

Resultados Nacionales
Indicador referido a: Ciudadanos en Lista Nominal

Cuadro 8. Situación de residencia y causa de no residencia en el domicilio de registro de los ciudadanos inscritos en la Lista Nominal en secciones no urbanas, 2017

Indicador	Estimación del indicador %	Intervalo de confianza (95%)		Precisión %	Error estándar %	Error cuadrático medio
		Límite inferior	Límite superior			
Residentes en la sección de registro	89.01	88.24	89.77	0.76	0.39	1.52E-05
Residentes en el domicilio de registro	84.78	83.87	85.69	0.91	0.47	2.17E-05
Causas de no residencia en el domicilio del registro electoral:						
Cambio de domicilio no reportado	12.88	12.06	13.70	0.82	0.42	1.75E-05
Al mismo municipio	5.34	4.81	5.88	0.53	0.27	7.42E-06
A otro municipio dentro del mismo estado	2.42	2.06	2.77	0.35	0.18	3.26E-06
A otro estado	1.73	1.45	2.02	0.28	0.14	2.10E-06
A otro país	1.64	1.30	1.97	0.33	0.17	2.90E-06
Destino del cambio no especificado	1.75	1.44	2.07	0.31	0.16	2.56E-06
Fallecidos con registro electoral	0.69	0.54	0.84	0.15	0.08	5.95E-07
Reconocidos que no han vivido en el domicilio	0.28	0.15	0.40	0.13	0.07	4.23E-07
Suspendidos de derechos políticos	0.03	0.00	0.06	0.03	0.01	2.16E-08
Residentes con domicilio mal ubicado	0.44	0.23	0.65	0.21	0.11	1.15E-06
Otra causa de no residencia en el domicilio de registro	0.18	0.11	0.26	0.08	0.04	1.59E-07
Causa de no residencia no especificada	0.71	0.53	0.90	0.19	0.10	9.09E-07
Error en la sección del registro electoral	0.57	0.35	0.80	0.22	0.11	1.32E-06
Ciudadanos no reconocidos con registro electoral	1.05	0.82	1.28	0.23	0.12	1.36E-06
Ciudadanos no reconocidos y el domicilio es vivienda habitada	0.53	0.38	0.69	0.15	0.08	6.24E-07
Ciudadanos no reconocidos y el domicilio es predio no habitado	0.20	0.12	0.28	0.08	0.04	1.73E-07
Domicilios no localizados de los ciudadanos con registro electoral	0.35	0.23	0.47	0.12	0.06	3.97E-07

Cuadro 9. Residentes habituales inscritos en la Lista Nominal ausentes al momento de la entrevista según causa y tiempo de ausencia, y lugar en el que se encontraban en secciones no urbanas, 2017

Indicador	Estimación del indicador %	Intervalo de confianza (95%)		Precisión %	Error estándar %	Error cuadrático medio
		Límite inferior	Límite superior			
Residentes habituales ausentes al momento de la entrevista	30.21	28.81	31.62	1.40	0.72	5.13E-05
Causas de ausencia:						
Estaba trabajando	24.21	22.96	25.45	1.25	0.64	4.04E-05
Estaba estudiando	1.63	1.40	1.87	0.24	0.12	1.45E-06
Estaba enfermo u hospitalizado	1.19	0.99	1.40	0.20	0.10	1.07E-06
Estaba de viaje, vacaciones, paseo o asunto personal	3.03	2.67	3.40	0.37	0.19	3.47E-06
Otra causa	0.07	0.03	0.11	0.04	0.02	5.04E-08
No sabe	0.08	0.02	0.13	0.05	0.03	6.87E-08
Tiempo de ausencia:						
Regresa diario	11.79	10.61	12.96	1.18	0.60	3.60E-05
De un día a un mes	10.37	9.38	11.36	0.99	0.51	2.55E-05
De uno a seis meses	4.83	4.15	5.51	0.68	0.35	1.20E-05
Más de seis meses y menos de un año	0.25	0.14	0.36	0.11	0.06	3.15E-07
Un año o más	0.93	0.69	1.17	0.24	0.12	1.50E-06
Tiempo de ausencia no especificado	2.05	1.68	2.42	0.37	0.19	3.52E-06
Lugar en el que estudian o trabajan los ciudadanos ausentes:						
Mismo municipio	10.75	9.74	11.77	1.01	0.52	2.68E-05
Otro municipio de la entidad	8.53	7.60	9.46	0.93	0.48	2.27E-05
Otra entidad	4.71	4.07	5.34	0.63	0.32	1.05E-05
Fuera del país	1.49	1.17	1.82	0.33	0.17	2.79E-06
No especificó lugar	0.36	0.22	0.49	0.14	0.07	4.75E-07

5.1.5 Resultados por sexo y edad

Cuadro 10. Residentes en la sección de registro por sexo y edad, 2017

Grupo Quinquenal	Estimación del indicador %	Intervalo de confianza (95%)		Precisión %	Error estándar %	Error cuadrático medio
		Límite inferior	Límite superior			
Nacional	85.66	85.21	86.11	0.45	0.23	5.27E-06
18-19	91.25	89.72	92.79	1.53	0.78	6.13E-05
20-24	83.33	82.17	84.49	1.16	0.59	3.48E-05
25-29	78.56	77.28	79.84	1.28	0.65	4.26E-05
30-34	81.30	79.93	82.67	1.37	0.70	4.89E-05
35-39	84.01	82.77	85.25	1.24	0.63	3.98E-05
40-44	86.67	85.53	87.81	1.14	0.58	3.38E-05
45-49	88.07	86.92	89.22	1.15	0.58	3.42E-05
50-54	89.06	87.88	90.24	1.18	0.60	3.63E-05
55-59	89.95	88.71	91.19	1.24	0.63	4.01E-05
60-64	91.52	90.21	92.83	1.31	0.67	4.48E-05
65-69	91.00	89.43	92.58	1.58	0.80	6.46E-05
70-74	91.58	89.92	93.25	1.66	0.85	7.19E-05
75-79	88.55	86.17	90.93	2.38	1.21	1.47E-04
80 y más	83.68	81.31	86.05	2.36	1.21	1.45E-04
Hombres	85.20	84.59	85.81	0.61	0.31	9.66E-06
18-19	93.03	91.08	94.98	1.95	0.99	9.88E-05
20-24	85.85	84.36	87.35	1.49	0.76	5.81E-05
25-29	78.67	76.87	80.47	1.80	0.92	8.41E-05
30-34	81.33	79.43	83.23	1.90	0.97	9.43E-05
35-39	83.64	81.87	85.41	1.77	0.90	8.12E-05
40-44	84.88	83.18	86.58	1.70	0.87	7.53E-05
45-49	84.75	82.90	86.60	1.85	0.94	8.91E-05
50-54	87.51	85.69	89.33	1.82	0.93	8.60E-05
55-59	88.87	86.98	90.75	1.88	0.96	9.23E-05
60-64	89.99	88.00	91.99	1.99	1.02	1.04E-04
65-69	89.02	86.44	91.61	2.58	1.32	1.74E-04
70-74	91.80	89.40	94.20	2.40	1.23	1.50E-04
75-79	89.03	85.46	92.60	3.57	1.82	3.31E-04
80 y más	83.76	80.34	87.19	3.42	1.74	3.04E-04
Mujeres	86.09	85.52	86.66	0.57	0.29	8.41E-06
18-19	89.58	87.23	91.93	2.34	1.20	1.43E-04
20-24	80.68	78.94	82.43	1.74	0.89	7.90E-05
25-29	78.45	76.63	80.26	1.81	0.93	8.56E-05
30-34	81.28	79.47	83.09	1.81	0.92	8.50E-05
35-39	84.34	82.58	86.10	1.76	0.90	8.05E-05
40-44	88.36	86.90	89.83	1.46	0.75	5.57E-05
45-49	90.82	89.42	92.23	1.40	0.71	5.11E-05
50-54	90.43	88.85	92.01	1.58	0.80	6.47E-05
55-59	90.86	89.22	92.50	1.64	0.84	7.02E-05
60-64	92.86	91.21	94.50	1.65	0.84	7.06E-05
65-69	92.74	90.86	94.61	1.87	0.96	9.15E-05
70-74	91.39	89.09	93.69	2.30	1.17	1.38E-04
75-79	88.18	84.94	91.41	3.23	1.65	2.72E-04
80 y más	83.61	80.26	86.95	3.34	1.71	2.91E-04

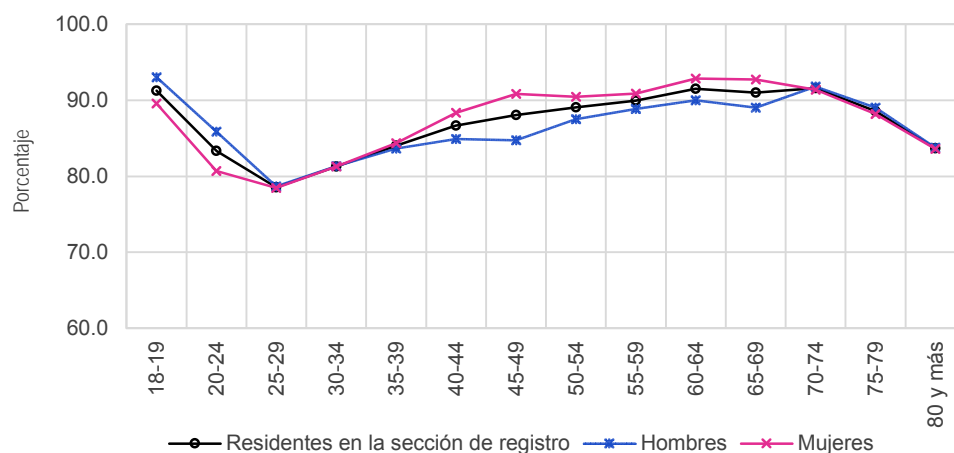

Cuadro 11. Residentes en el domicilio de registro por sexo y edad, 2017

Grupo Quinquenal	Estimación del indicador %	Intervalo de confianza (95%)		Precisión %	Error estándar %	Error cuadrático medio
		Límite inferior	Límite superior			
Nacional	79.01	78.50	79.52	0.51	0.26	6.79E-06
18-19	86.94	85.18	88.70	1.76	0.90	8.08E-05
20-24	76.07	74.83	77.31	1.24	0.63	3.98E-05
25-29	69.56	68.16	70.95	1.39	0.71	5.03E-05
30-34	72.38	70.93	73.82	1.44	0.73	5.39E-05
35-39	75.67	74.29	77.04	1.38	0.70	4.93E-05
40-44	79.95	78.65	81.26	1.30	0.66	4.41E-05
45-49	81.49	80.12	82.87	1.37	0.70	4.91E-05
50-54	83.50	82.16	84.85	1.35	0.69	4.71E-05
55-59	84.73	83.27	86.19	1.46	0.74	5.54E-05
60-64	87.46	85.92	89.00	1.54	0.78	6.15E-05
65-69	87.69	85.94	89.43	1.74	0.89	7.92E-05
70-74	89.30	87.39	91.21	1.91	0.97	9.49E-05
75-79	86.12	83.59	88.64	2.52	1.29	1.66E-04
80 y más	81.62	79.16	84.09	2.46	1.26	1.58E-04
Hombres	78.28	77.60	78.95	0.67	0.34	1.17E-05
18-19	88.29	85.79	90.79	2.50	1.27	1.62E-04
20-24	79.29	77.64	80.94	1.65	0.84	7.08E-05
25-29	69.93	68.00	71.87	1.93	0.99	9.72E-05
30-34	71.24	69.18	73.29	2.06	1.05	1.10E-04
35-39	74.33	72.35	76.32	1.99	1.01	1.03E-04
40-44	77.82	75.92	79.71	1.90	0.97	9.35E-05
45-49	77.70	75.60	79.80	2.10	1.07	1.15E-04
50-54	81.41	79.36	83.47	2.06	1.05	1.10E-04
55-59	84.02	81.88	86.16	2.14	1.09	1.19E-04
60-64	86.13	83.89	88.37	2.24	1.14	1.30E-04
65-69	85.02	82.22	87.82	2.80	1.43	2.04E-04
70-74	89.30	86.56	92.04	2.74	1.40	1.95E-04
75-79	85.84	82.00	89.67	3.83	1.95	3.82E-04
80 y más	82.21	78.69	85.73	3.51	1.79	3.21E-04
Mujeres	79.68	79.04	80.33	0.65	0.33	1.08E-05
18-19	85.66	83.11	88.21	2.55	1.30	1.69E-04
20-24	72.74	70.88	74.60	1.86	0.95	9.02E-05
25-29	69.20	67.25	71.15	1.95	0.99	9.87E-05
30-34	73.43	71.48	75.38	1.95	0.99	9.87E-05
35-39	76.91	74.91	78.90	1.99	1.02	1.03E-04
40-44	82.00	80.27	83.74	1.73	0.88	7.83E-05
45-49	84.68	82.94	86.43	1.74	0.89	7.92E-05
50-54	85.37	83.58	87.16	1.79	0.91	8.32E-05
55-59	85.32	83.33	87.32	1.99	1.02	1.03E-04
60-64	88.63	86.56	90.69	2.07	1.05	1.11E-04
65-69	90.04	87.93	92.16	2.12	1.08	1.17E-04
70-74	89.29	86.81	91.78	2.48	1.27	1.60E-04
75-79	86.34	82.96	89.72	3.38	1.72	2.97E-04
80 y más	81.12	77.60	84.65	3.52	1.80	3.22E-04

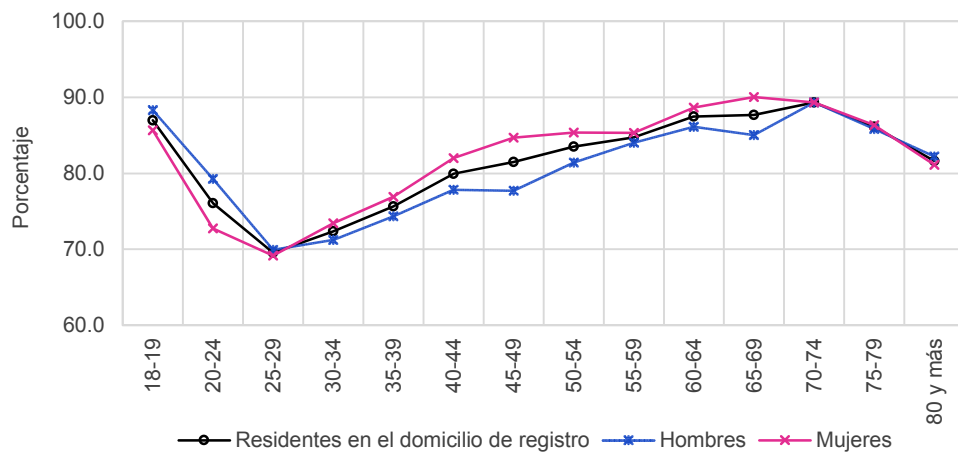

Resultados por sexo y edad
Indicador referido a: Ciudadanos en Lista Nominal

Cuadro 12. Cambio de domicilio no reportado por sexo y edad, 2017

Grupo Quinquenal	Estimación del indicador %	Intervalo de confianza (95%)		Precisión %	Error estándar %	Error cuadrático medio
		Límite inferior	Límite superior			
Nacional	16.83	16.37	17.29	0.46	0.23	5.42E-06
18-19	10.22	8.62	11.82	1.60	0.82	6.65E-05
20-24	20.13	18.97	21.29	1.16	0.59	3.52E-05
25-29	26.16	24.83	27.49	1.33	0.68	4.62E-05
30-34	22.90	21.58	24.21	1.31	0.67	4.49E-05
35-39	19.83	18.54	21.12	1.29	0.66	4.31E-05
40-44	16.44	15.23	17.66	1.22	0.62	3.86E-05
45-49	15.25	13.98	16.52	1.27	0.65	4.19E-05
50-54	13.18	11.94	14.42	1.24	0.63	3.97E-05
55-59	11.64	10.38	12.90	1.26	0.64	4.12E-05
60-64	9.35	8.03	10.67	1.32	0.67	4.51E-05
65-69	8.19	6.74	9.63	1.44	0.74	5.42E-05
70-74	5.86	4.47	7.26	1.39	0.71	5.06E-05
75-79	6.95	5.09	8.80	1.85	0.95	8.94E-05
80 y más	6.77	5.16	8.39	1.62	0.82	6.80E-05
Hombres	17.18	16.57	17.79	0.61	0.31	9.67E-06
18-19	9.75	7.44	12.06	2.31	1.18	1.39E-04
20-24	17.13	15.61	18.65	1.52	0.77	5.99E-05
25-29	25.45	23.66	27.24	1.79	0.91	8.35E-05
30-34	23.43	21.56	25.30	1.87	0.95	9.10E-05
35-39	20.17	18.36	21.97	1.80	0.92	8.46E-05
40-44	17.52	15.76	19.28	1.76	0.90	8.08E-05
45-49	18.29	16.31	20.27	1.98	1.01	1.02E-04
50-54	15.13	13.22	17.04	1.91	0.98	9.51E-05
55-59	12.05	10.19	13.91	1.86	0.95	9.00E-05
60-64	9.99	8.01	11.96	1.98	1.01	1.02E-04
65-69	10.20	7.85	12.56	2.35	1.20	1.44E-04
70-74	5.98	3.85	8.11	2.13	1.09	1.18E-04
75-79	7.80	4.95	10.66	2.85	1.45	2.12E-04
80 y más	6.27	3.95	8.59	2.32	1.18	1.40E-04
Mujeres	16.51	15.92	17.09	0.58	0.30	8.86E-06
18-19	10.66	8.42	12.90	2.24	1.14	1.30E-04
20-24	23.24	21.48	24.99	1.75	0.89	8.01E-05
25-29	26.83	24.99	28.68	1.84	0.94	8.83E-05
30-34	22.41	20.61	24.21	1.80	0.92	8.45E-05
35-39	19.51	17.64	21.38	1.87	0.95	9.11E-05
40-44	15.41	13.77	17.06	1.65	0.84	7.05E-05
45-49	12.68	11.12	14.24	1.56	0.80	6.32E-05
50-54	11.43	9.83	13.03	1.60	0.82	6.69E-05
55-59	11.30	9.56	13.04	1.74	0.89	7.86E-05
60-64	8.80	7.00	10.59	1.79	0.91	8.36E-05
65-69	6.40	4.68	8.12	1.72	0.88	7.67E-05
70-74	5.75	3.92	7.58	1.83	0.93	8.71E-05
75-79	6.27	3.86	8.68	2.41	1.23	1.51E-04
80 y más	7.21	4.93	9.48	2.27	1.16	1.35E-04

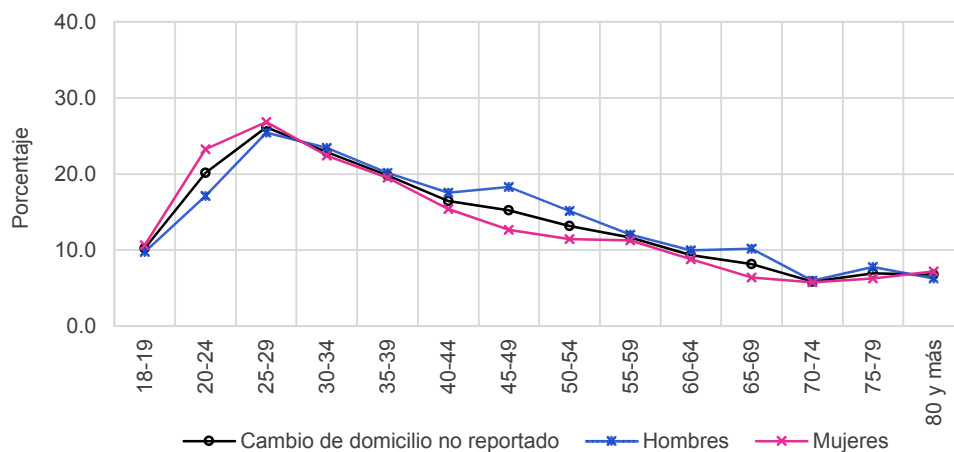

Cuadro 13. Cambio de domicilio no reportado al mismo municipio por sexo y edad, 2017

Grupo Quinquenal	Estimación del indicador %	Intervalo de confianza (95%)		Precisión %	Error estándar %	Error cuadrático medio
		Límite inferior	Límite superior			
Nacional	6.61	6.32	6.91	0.30	0.15	2.28E-06
18-19	4.05	3.05	5.04	0.99	0.51	2.58E-05
20-24	8.91	8.10	9.71	0.80	0.41	1.68E-05
25-29	10.97	10.09	11.84	0.87	0.44	1.98E-05
30-34	8.96	8.07	9.85	0.89	0.45	2.06E-05
35-39	7.66	6.83	8.48	0.83	0.42	1.77E-05
40-44	6.54	5.76	7.32	0.78	0.40	1.59E-05
45-49	5.74	4.96	6.53	0.79	0.40	1.61E-05
50-54	4.40	3.68	5.11	0.72	0.37	1.34E-05
55-59	3.79	3.05	4.53	0.74	0.38	1.41E-05
60-64	3.51	2.70	4.32	0.81	0.41	1.70E-05
65-69	2.67	1.85	3.48	0.81	0.42	1.72E-05
70-74	2.01	1.26	2.76	0.75	0.38	1.46E-05
75-79	2.02	1.11	2.92	0.91	0.46	2.14E-05
80 y más	1.80	0.99	2.62	0.81	0.41	1.72E-05
Hombres	6.45	6.06	6.84	0.39	0.20	3.90E-06
18-19	3.49	2.13	4.85	1.36	0.69	4.81E-05
20-24	6.83	5.87	7.79	0.96	0.49	2.39E-05
25-29	10.10	8.92	11.29	1.19	0.60	3.66E-05
30-34	8.74	7.49	9.98	1.24	0.63	4.03E-05
35-39	6.99	5.92	8.07	1.07	0.55	3.00E-05
40-44	6.57	5.50	7.64	1.07	0.55	2.98E-05
45-49	7.26	5.94	8.57	1.31	0.67	4.50E-05
50-54	5.27	4.12	6.42	1.15	0.59	3.44E-05
55-59	4.36	3.22	5.50	1.14	0.58	3.38E-05
60-64	4.25	2.95	5.54	1.29	0.66	4.35E-05
65-69	3.71	2.22	5.20	1.48	0.76	5.74E-05
70-74	1.76	0.75	2.77	1.01	0.52	2.66E-05
75-79	1.93	0.69	3.17	1.24	0.63	4.01E-05
80 y más	1.15	0.23	2.07	0.92	0.47	2.21E-05
Mujeres	6.76	6.39	7.14	0.37	0.19	3.64E-06
18-19	4.58	3.12	6.03	1.45	0.74	5.47E-05
20-24	11.06	9.78	12.34	1.28	0.65	4.26E-05
25-29	11.79	10.52	13.06	1.27	0.65	4.19E-05
30-34	9.17	7.93	10.40	1.23	0.63	3.94E-05
35-39	8.28	7.03	9.52	1.24	0.63	4.02E-05
40-44	6.51	5.38	7.64	1.13	0.58	3.32E-05
45-49	4.47	3.53	5.41	0.94	0.48	2.30E-05
50-54	3.61	2.69	4.53	0.92	0.47	2.20E-05
55-59	3.31	2.34	4.29	0.97	0.50	2.47E-05
60-64	2.87	1.86	3.88	1.01	0.51	2.65E-05
65-69	1.74	0.95	2.54	0.80	0.41	1.66E-05
70-74	2.23	1.14	3.31	1.08	0.55	3.06E-05
75-79	2.09	0.79	3.38	1.29	0.66	4.36E-05
80 y más	2.36	1.05	3.67	1.31	0.67	4.45E-05

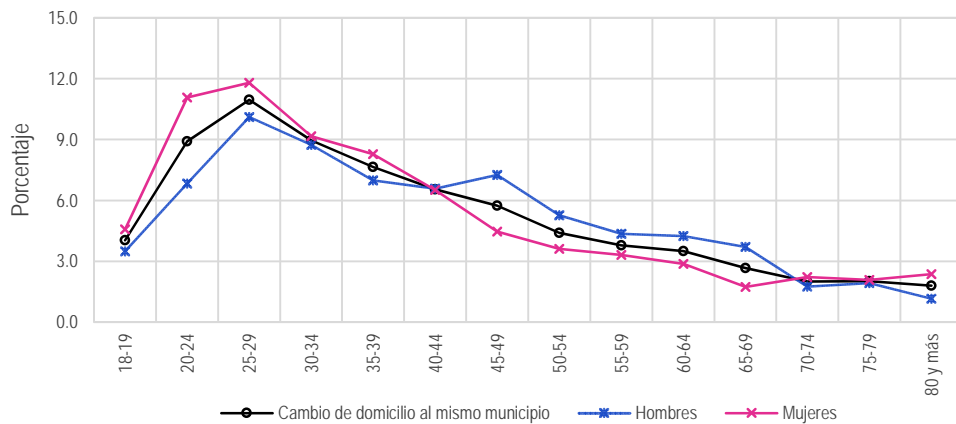

Resultados por sexo y edad
Indicador referido a: Ciudadanos en Lista Nominal

Cuadro 14. Cambio de domicilio no reportado a otro municipio dentro del mismo estado por sexo y edad, 2017

Grupo Quinquenal	Estimación del indicador %	Intervalo de confianza (95%)		Precisión %	Error estándar %	Error cuadrático medio
		Límite inferior	Límite superior			
Nacional	2.75	2.54	2.96	0.21	0.11	1.17E-06
18-19	1.71	0.98	2.43	0.73	0.37	1.38E-05
20-24	3.53	2.96	4.10	0.57	0.29	8.47E-06
25-29	4.81	4.17	5.45	0.64	0.33	1.06E-05
30-34	3.69	3.08	4.30	0.61	0.31	9.75E-06
35-39	2.84	2.27	3.42	0.57	0.29	8.60E-06
40-44	2.29	1.81	2.78	0.49	0.25	6.19E-06
45-49	2.33	1.80	2.87	0.54	0.27	7.47E-06
50-54	2.20	1.63	2.76	0.56	0.29	8.22E-06
55-59	2.02	1.45	2.59	0.57	0.29	8.53E-06
60-64	1.10	0.61	1.59	0.49	0.25	6.25E-06
65-69	1.42	0.75	2.09	0.67	0.34	1.18E-05
70-74	0.65	0.22	1.08	0.43	0.22	4.83E-06
75-79	1.19	0.33	2.04	0.85	0.44	1.90E-05
80 y más	1.71	0.88	2.54	0.82	0.42	1.77E-05
Hombres	2.69	2.42	2.96	0.27	0.14	1.93E-06
18-19	1.41	0.48	2.33	0.92	0.47	2.23E-05
20-24	2.86	2.15	3.57	0.71	0.36	1.30E-05
25-29	4.22	3.41	5.02	0.80	0.41	1.68E-05
30-34	3.20	2.40	4.00	0.80	0.41	1.67E-05
35-39	3.09	2.24	3.94	0.85	0.43	1.86E-05
40-44	2.57	1.83	3.31	0.74	0.38	1.43E-05
45-49	3.27	2.32	4.22	0.95	0.48	2.35E-05
50-54	2.68	1.77	3.59	0.91	0.46	2.15E-05
55-59	1.87	1.08	2.66	0.79	0.40	1.63E-05
60-64	0.53	0.12	0.93	0.41	0.21	4.32E-06
65-69	1.95	0.80	3.10	1.15	0.59	3.44E-05
70-74	0.83	0.14	1.51	0.69	0.35	1.23E-05
75-79	0.63	0.00	1.47	0.84	0.43	1.83E-05
80 y más	1.83	0.52	3.14	1.31	0.67	4.48E-05
Mujeres	2.81	2.53	3.08	0.28	0.14	1.97E-06
18-19	1.99	0.87	3.10	1.12	0.57	3.24E-05
20-24	4.23	3.35	5.11	0.88	0.45	2.02E-05
25-29	5.37	4.41	6.33	0.96	0.49	2.40E-05
30-34	4.15	3.26	5.04	0.89	0.45	2.06E-05
35-39	2.61	1.86	3.37	0.75	0.38	1.47E-05
40-44	2.03	1.38	2.68	0.64	0.33	1.08E-05
45-49	1.54	0.98	2.11	0.56	0.29	8.23E-06
50-54	1.76	1.07	2.46	0.69	0.35	1.25E-05
55-59	2.15	1.33	2.96	0.81	0.42	1.73E-05
60-64	1.60	0.76	2.45	0.85	0.43	1.86E-05
65-69	0.95	0.19	1.71	0.76	0.39	1.50E-05
70-74	0.50	0.00	1.03	0.53	0.27	7.42E-06
75-79	1.63	0.26	3.01	1.37	0.70	4.91E-05
80 y más	1.61	0.56	2.65	1.05	0.53	2.85E-05

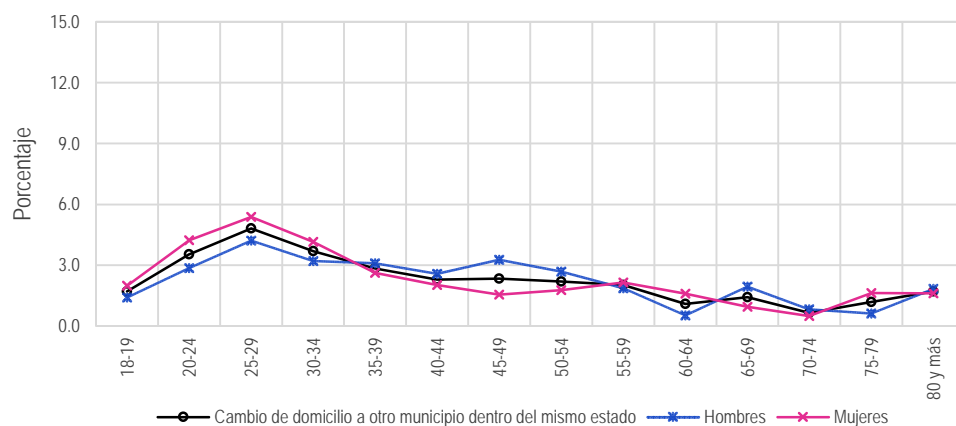

Cuadro 15. Cambio de domicilio no reportado a otro estado por sexo y edad, 2017

Grupo Quinquenal	Estimación del indicador %	Intervalo de confianza (95%)		Precisión %	Error estándar %	Error cuadrático medio
		Límite inferior	Límite superior			
Nacional	1.76	1.61	1.92	0.15	0.08	6.24E-07
18-19	1.34	0.70	1.99	0.64	0.33	1.08E-05
20-24	2.11	1.70	2.51	0.40	0.21	4.24E-06
25-29	3.26	2.72	3.79	0.53	0.27	7.45E-06
30-34	2.67	2.13	3.20	0.54	0.27	7.55E-06
35-39	1.88	1.42	2.33	0.45	0.23	5.38E-06
40-44	1.52	1.11	1.92	0.40	0.20	4.19E-06
45-49	1.35	0.93	1.77	0.42	0.21	4.57E-06
50-54	1.20	0.79	1.62	0.42	0.21	4.54E-06
55-59	0.98	0.58	1.38	0.40	0.20	4.10E-06
60-64	1.02	0.51	1.53	0.51	0.26	6.68E-06
65-69	0.52	0.13	0.92	0.39	0.20	4.00E-06
70-74	0.33	0.00	0.67	0.34	0.17	3.02E-06
75-79	0.70	0.01	1.38	0.68	0.35	1.22E-05
80 y más	0.97	0.29	1.64	0.68	0.34	1.19E-05
Hombres	1.84	1.63	2.04	0.21	0.11	1.11E-06
18-19	1.21	0.33	2.09	0.88	0.45	2.01E-05
20-24	1.95	1.41	2.50	0.55	0.28	7.79E-06
25-29	3.37	2.62	4.12	0.75	0.38	1.46E-05
30-34	2.36	1.67	3.05	0.69	0.35	1.25E-05
35-39	1.90	1.25	2.54	0.64	0.33	1.08E-05
40-44	1.78	1.16	2.40	0.62	0.31	9.88E-06
45-49	1.72	1.00	2.43	0.71	0.36	1.32E-05
50-54	1.18	0.58	1.78	0.60	0.30	9.30E-06
55-59	1.16	0.53	1.78	0.63	0.32	1.02E-05
60-64	1.63	0.67	2.59	0.96	0.49	2.41E-05
65-69	0.39	0.00	0.90	0.51	0.26	6.68E-06
70-74	0.37	0.00	0.98	0.61	0.31	9.57E-06
75-79	1.19	0.00	2.59	1.40	0.71	5.09E-05
80 y más	0.94	0.00	1.99	1.05	0.54	2.88E-05
Mujeres	1.69	1.48	1.91	0.22	0.11	1.20E-06
18-19	1.46	0.51	2.42	0.95	0.49	2.36E-05
20-24	2.26	1.68	2.85	0.59	0.30	8.93E-06
25-29	3.15	2.39	3.90	0.75	0.38	1.47E-05
30-34	2.95	2.15	3.75	0.80	0.41	1.66E-05
35-39	1.86	1.21	2.52	0.65	0.33	1.12E-05
40-44	1.26	0.74	1.79	0.53	0.27	7.19E-06
45-49	1.05	0.54	1.55	0.50	0.26	6.52E-06
50-54	1.23	0.64	1.81	0.58	0.30	8.91E-06
55-59	0.83	0.32	1.35	0.51	0.26	6.87E-06
60-64	0.49	0.09	0.88	0.39	0.20	3.97E-06
65-69	0.64	0.05	1.23	0.59	0.30	8.97E-06
70-74	0.30	0.00	0.65	0.35	0.18	3.20E-06
75-79	0.31	0.00	0.82	0.51	0.26	6.83E-06
80 y más	0.99	0.12	1.86	0.87	0.44	1.97E-05

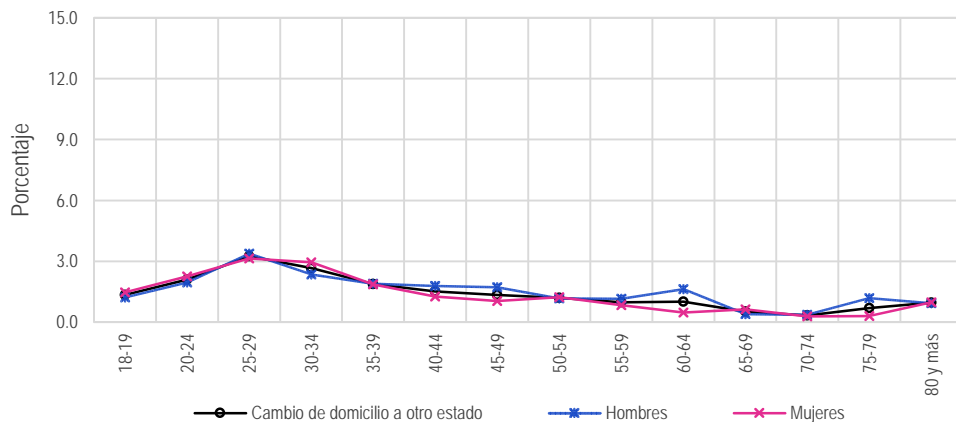

Resultados por sexo y edad
Indicador referido a: Ciudadanos en Lista Nominal

Cuadro 16. Cambio de domicilio no reportado a otro país por sexo y edad, 2017

Grupo Quinquenal	Estimación del indicador %	Intervalo de confianza (95%)		Precisión %	Error estándar %	Error cuadrático medio
		Límite inferior	Límite superior			
Nacional	1.26	1.11	1.40	0.14	0.07	5.15E-07
18-19	0.26	0.03	0.48	0.23	0.12	1.34E-06
20-24	0.98	0.68	1.28	0.30	0.15	2.33E-06
25-29	1.69	1.29	2.09	0.40	0.21	4.21E-06
30-34	1.46	1.08	1.83	0.37	0.19	3.65E-06
35-39	1.32	0.98	1.66	0.34	0.17	3.05E-06
40-44	1.34	0.98	1.70	0.36	0.18	3.38E-06
45-49	1.28	0.89	1.67	0.39	0.20	3.99E-06
50-54	1.55	1.07	2.03	0.48	0.24	5.91E-06
55-59	1.15	0.75	1.55	0.40	0.20	4.17E-06
60-64	0.89	0.48	1.31	0.42	0.21	4.52E-06
65-69	1.28	0.73	1.83	0.55	0.28	7.85E-06
70-74	1.42	0.69	2.15	0.73	0.37	1.37E-05
75-79	0.91	0.19	1.62	0.71	0.36	1.33E-05
80 y más	0.63	0.15	1.12	0.48	0.25	6.05E-06
Hombres	1.52	1.31	1.73	0.21	0.11	1.15E-06
18-19	0.35	0.00	0.74	0.38	0.19	3.80E-06
20-24	1.25	0.76	1.74	0.49	0.25	6.23E-06
25-29	2.36	1.68	3.05	0.69	0.35	1.23E-05
30-34	2.01	1.37	2.66	0.64	0.33	1.07E-05
35-39	1.56	1.04	2.07	0.52	0.26	6.96E-06
40-44	1.53	0.98	2.07	0.54	0.28	7.72E-06
45-49	1.22	0.66	1.77	0.55	0.28	7.96E-06
50-54	1.62	0.94	2.31	0.68	0.35	1.21E-05
55-59	1.11	0.56	1.65	0.55	0.28	7.76E-06
60-64	1.12	0.47	1.77	0.65	0.33	1.11E-05
65-69	1.41	0.59	2.23	0.82	0.42	1.75E-05
70-74	1.39	0.29	2.49	1.10	0.56	3.14E-05
75-79	1.43	0.24	2.62	1.19	0.61	3.69E-05
80 y más	0.98	0.05	1.91	0.93	0.47	2.25E-05
Mujeres	1.01	0.86	1.17	0.15	0.08	6.00E-07
18-19	0.17	0.00	0.42	0.25	0.13	1.66E-06
20-24	0.71	0.39	1.03	0.32	0.16	2.67E-06
25-29	1.05	0.66	1.44	0.39	0.20	3.98E-06
30-34	0.94	0.53	1.36	0.41	0.21	4.44E-06
35-39	1.10	0.64	1.56	0.46	0.24	5.56E-06
40-44	1.15	0.68	1.62	0.47	0.24	5.76E-06
45-49	1.34	0.81	1.87	0.53	0.27	7.33E-06
50-54	1.48	0.85	2.12	0.63	0.32	1.04E-05
55-59	1.18	0.59	1.77	0.59	0.30	8.99E-06
60-64	0.70	0.22	1.18	0.48	0.24	5.98E-06
65-69	1.17	0.43	1.91	0.74	0.38	1.42E-05
70-74	1.45	0.49	2.41	0.96	0.49	2.39E-05
75-79	0.49	0.00	1.36	0.86	0.44	1.93E-05
80 y más	0.33	0.00	0.74	0.41	0.21	4.31E-06

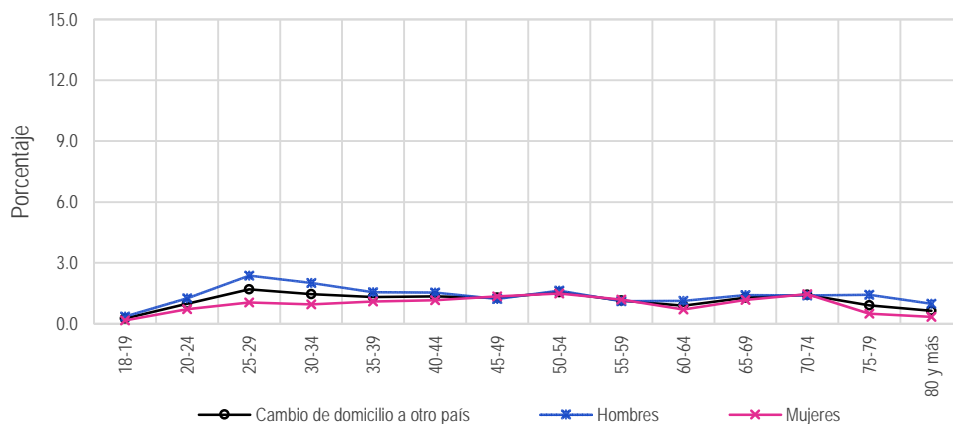

Cuadro 17. Destino del cambio no especificado por sexo y edad, 2017

Grupo Quinquenal	Estimación del indicador %	Intervalo de confianza (95%)		Precisión %	Error estándar %	Error cuadrático medio
		Límite inferior	Límite superior			
Nacional	4.45	4.17	4.73	0.28	0.14	2.03E-06
18-19	2.87	1.98	3.75	0.88	0.45	2.02E-05
20-24	4.60	4.02	5.18	0.58	0.30	8.71E-06
25-29	5.44	4.74	6.14	0.70	0.36	1.28E-05
30-34	6.12	5.38	6.87	0.74	0.38	1.44E-05
35-39	6.13	5.35	6.91	0.78	0.40	1.58E-05
40-44	4.76	4.06	5.45	0.70	0.36	1.27E-05
45-49	4.54	3.76	5.31	0.78	0.40	1.57E-05
50-54	3.83	3.13	4.54	0.71	0.36	1.30E-05
55-59	3.70	2.94	4.47	0.77	0.39	1.53E-05
60-64	2.83	2.05	3.60	0.78	0.40	1.57E-05
65-69	2.29	1.50	3.09	0.80	0.41	1.65E-05
70-74	1.45	0.64	2.26	0.81	0.41	1.70E-05
75-79	2.14	1.06	3.21	1.07	0.55	3.01E-05
80 y más	1.66	0.81	2.52	0.85	0.44	1.90E-05
Hombres	4.69	4.33	5.05	0.36	0.18	3.36E-06
18-19	3.28	1.83	4.74	1.46	0.74	5.53E-05
20-24	4.24	3.49	4.99	0.75	0.38	1.47E-05
25-29	5.39	4.44	6.35	0.96	0.49	2.38E-05
30-34	7.12	5.98	8.25	1.14	0.58	3.36E-05
35-39	6.64	5.54	7.73	1.10	0.56	3.13E-05
40-44	5.07	4.02	6.12	1.05	0.54	2.87E-05
45-49	4.83	3.71	5.96	1.12	0.57	3.29E-05
50-54	4.38	3.34	5.42	1.04	0.53	2.83E-05
55-59	3.56	2.46	4.66	1.10	0.56	3.14E-05
60-64	2.47	1.44	3.49	1.02	0.52	2.71E-05
65-69	2.74	1.48	4.01	1.26	0.65	4.16E-05
70-74	1.64	0.33	2.94	1.31	0.67	4.44E-05
75-79	2.63	0.77	4.49	1.86	0.95	8.99E-05
80 y más	1.37	0.30	2.43	1.07	0.54	2.95E-05
Mujeres	4.23	3.90	4.57	0.34	0.17	2.95E-06
18-19	2.47	1.44	3.50	1.03	0.52	2.75E-05
20-24	4.97	4.11	5.84	0.87	0.44	1.95E-05
25-29	5.48	4.55	6.41	0.93	0.47	2.25E-05
30-34	5.20	4.23	6.17	0.97	0.49	2.44E-05
35-39	5.66	4.59	6.72	1.06	0.54	2.94E-05
40-44	4.46	3.49	5.42	0.97	0.49	2.43E-05
45-49	4.29	3.26	5.32	1.03	0.53	2.77E-05
50-54	3.34	2.43	4.26	0.92	0.47	2.19E-05
55-59	3.82	2.74	4.91	1.09	0.55	3.07E-05
60-64	3.14	1.99	4.30	1.15	0.59	3.46E-05
65-69	1.89	0.89	2.90	1.00	0.51	2.62E-05
70-74	1.28	0.29	2.28	0.99	0.51	2.56E-05
75-79	1.75	0.49	3.01	1.26	0.64	4.13E-05
80 y más	1.91	0.62	3.20	1.29	0.66	4.34E-05

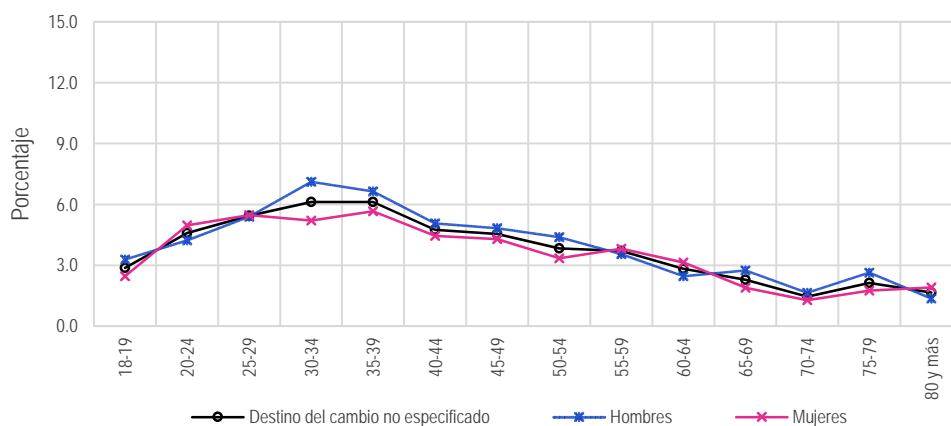

Resultados por sexo y edad
Indicador referido a: Ciudadanos en Lista Nominal

Cuadro 18. Fallecidos con registro electoral por sexo y edad, 2017

Grupo Quinquenal	Estimación del indicador %	Intervalo de confianza (95%)		Precisión %	Error estándar %	Error cuadrático medio
		Límite inferior	Límite superior			
Nacional	0.74	0.65	0.83	0.09	0.05	2.25E-07
18-19	0.00	0.00	0.00	0.00	0.00	0.00E+00
20-24	0.06	0.00	0.14	0.07	0.04	1.38E-07
25-29	0.10	0.00	0.20	0.10	0.05	2.49E-07
30-34	0.21	0.05	0.38	0.17	0.08	7.20E-07
35-39	0.19	0.08	0.30	0.11	0.06	3.26E-07
40-44	0.32	0.13	0.51	0.19	0.10	9.42E-07
45-49	0.22	0.04	0.39	0.18	0.09	8.19E-07
50-54	0.50	0.22	0.77	0.28	0.14	2.03E-06
55-59	0.76	0.39	1.14	0.38	0.19	3.66E-06
60-64	0.81	0.38	1.23	0.43	0.22	4.73E-06
65-69	1.64	0.94	2.35	0.71	0.36	1.31E-05
70-74	2.64	1.65	3.64	1.00	0.51	2.58E-05
75-79	5.16	3.49	6.82	1.66	0.85	7.20E-05
80 y más	9.36	7.56	11.16	1.80	0.92	8.42E-05
Hombres	0.83	0.69	0.97	0.14	0.07	5.04E-07
18-19	0.00	0.00	0.00	0.00	0.00	0.00E+00
20-24	0.03	0.00	0.08	0.05	0.03	6.25E-08
25-29	0.07	0.00	0.14	0.07	0.04	1.23E-07
30-34	0.31	0.01	0.61	0.30	0.15	2.34E-06
35-39	0.26	0.09	0.43	0.17	0.09	7.68E-07
40-44	0.54	0.18	0.91	0.36	0.19	3.43E-06
45-49	0.38	0.04	0.71	0.34	0.17	2.96E-06
50-54	0.70	0.22	1.17	0.48	0.24	5.97E-06
55-59	1.08	0.46	1.71	0.63	0.32	1.02E-05
60-64	1.06	0.35	1.77	0.71	0.36	1.31E-05
65-69	1.99	0.91	3.08	1.08	0.55	3.06E-05
70-74	2.72	1.30	4.15	1.43	0.73	5.29E-05
75-79	4.62	2.24	7.00	2.38	1.21	1.47E-04
80 y más	10.13	7.42	12.85	2.71	1.38	1.91E-04
Mujeres	0.65	0.54	0.77	0.12	0.06	3.57E-07
18-19	0.00	0.00	0.00	0.00	0.00	0.00E+00
20-24	0.10	0.00	0.23	0.14	0.07	5.04E-07
25-29	0.13	0.00	0.31	0.18	0.09	8.39E-07
30-34	0.13	0.00	0.28	0.16	0.08	6.57E-07
35-39	0.12	0.00	0.27	0.15	0.07	5.48E-07
40-44	0.11	0.00	0.24	0.13	0.07	4.47E-07
45-49	0.08	0.00	0.24	0.16	0.08	6.72E-07
50-54	0.32	0.00	0.64	0.32	0.16	2.68E-06
55-59	0.50	0.05	0.94	0.45	0.23	5.24E-06
60-64	0.58	0.08	1.09	0.50	0.26	6.54E-06
65-69	1.34	0.41	2.27	0.93	0.47	2.24E-05
70-74	2.57	1.17	3.97	1.40	0.72	5.13E-05
75-79	5.58	3.26	7.90	2.32	1.18	1.40E-04
80 y más	8.69	6.27	11.12	2.43	1.24	1.53E-04

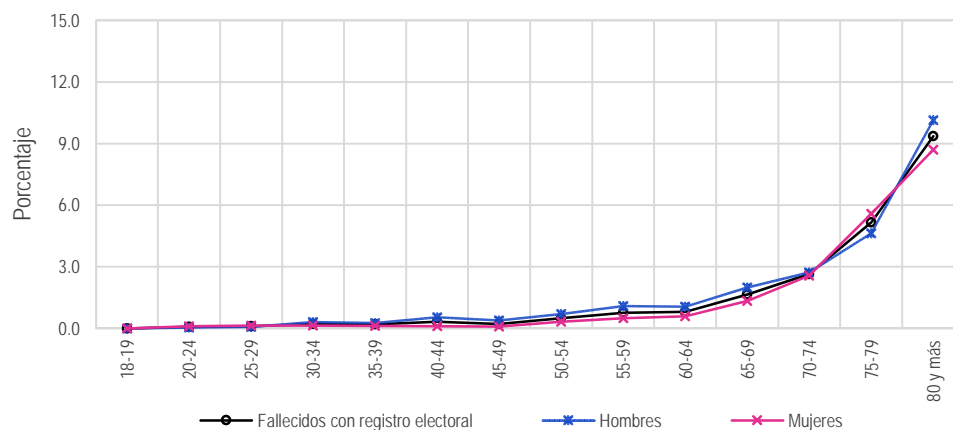

5.1.6 Resultados por entidad federativa

Cuadro 19. Residentes en la sección de registro por entidad federativa, 2017

Entidad federativa	Estimación del indicador %	Intervalo de confianza (95%)		Precisión %	Error estándar %	Error cuadrático medio
		Límite inferior	Límite superior			
Nacional	85.66	85.21	86.11	0.45	0.23	5.27E-06
1 Aguascalientes	83.90	81.01	86.78	2.88	1.47	2.17E-04
2 Baja California	79.16	76.42	81.91	2.74	1.40	1.96E-04
3 Baja California Sur	82.36	79.02	85.69	3.34	1.70	2.90E-04
4 Campeche	85.73	83.72	87.73	2.00	1.02	1.04E-04
5 Coahuila	78.99	76.33	81.65	2.66	1.36	1.84E-04
6 Colima	80.69	77.78	83.60	2.91	1.48	2.20E-04
7 Chiapas	90.17	87.85	92.49	2.32	1.18	1.40E-04
8 Chihuahua	81.42	79.15	83.69	2.26	1.16	1.34E-04
9 Ciudad de México	87.90	86.20	89.60	1.69	0.86	7.48E-05
10 Durango	85.80	83.60	88.01	2.21	1.13	1.27E-04
11 Guanajuato	86.10	83.60	88.60	2.49	1.27	1.62E-04
12 Guerrero	84.24	81.49	86.99	2.74	1.40	1.96E-04
13 Hidalgo	92.15	90.47	93.83	1.68	0.86	7.37E-05
14 Jalisco	81.14	78.80	83.47	2.34	1.19	1.42E-04
15 México	86.97	85.47	88.47	1.50	0.77	5.86E-05
16 Michoacán	81.96	79.54	84.37	2.41	1.23	1.52E-04
17 Morelos	86.29	83.90	88.68	2.39	1.22	1.49E-04
18 Nayarit	82.48	79.89	85.07	2.58	1.32	1.74E-04
19 Nuevo León	82.54	80.31	84.77	2.23	1.14	1.29E-04
20 Oaxaca	90.18	88.21	92.15	1.97	1.01	1.01E-04
21 Puebla	88.21	86.28	90.14	1.93	0.98	9.67E-05
22 Querétaro	88.60	86.67	90.53	1.93	0.99	9.73E-05
23 Quintana Roo	77.42	74.31	80.53	3.11	1.59	2.52E-04
24 San Luis Potosí	87.31	84.70	89.92	2.61	1.33	1.77E-04
25 Sinaloa	85.95	83.76	88.13	2.18	1.11	1.24E-04
26 Sonora	83.04	81.17	84.90	1.86	0.95	9.03E-05
27 Tabasco	87.11	85.14	89.07	1.97	1.00	1.01E-04
28 Tamaulipas	85.08	82.82	87.33	2.25	1.15	1.32E-04
29 Tlaxcala	91.93	90.17	93.68	1.75	0.89	7.99E-05
30 Veracruz	87.06	85.18	88.93	1.87	0.96	9.14E-05
31 Yucatán	88.20	86.22	90.18	1.98	1.01	1.02E-04
32 Zacatecas	87.11	84.85	89.38	2.26	1.15	1.33E-04

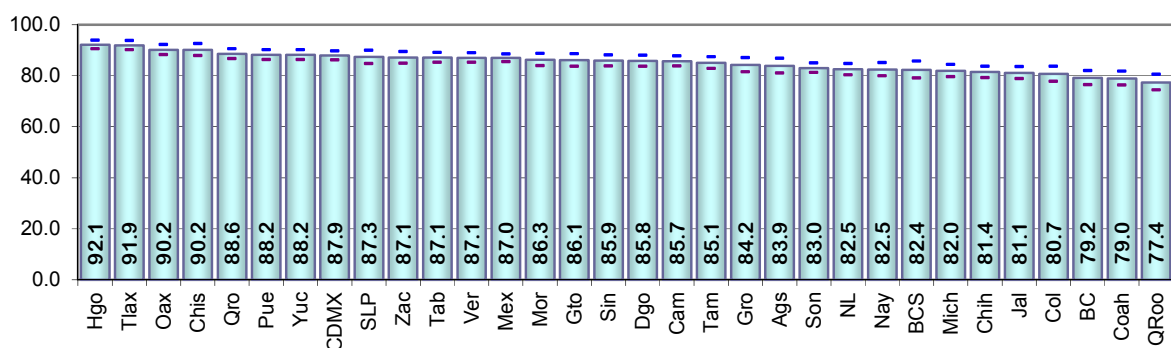

Resultados por entidad federativa
Indicador referido a: Ciudadanos en Lista Nominal

Cuadro 20. Residentes en el domicilio de registro por entidad federativa, 2017

Entidad federativa	Estimación del indicador %	Intervalo de confianza (95%)		Precisión %	Error estándar %	Error cuadrático medio
		Límite inferior	Límite superior			
Nacional	79.01	78.50	79.52	0.51	0.26	6.79E-06
1 Aguascalientes	77.77	74.70	80.84	3.07	1.57	2.46E-04
2 Baja California	71.34	68.13	74.54	3.20	1.64	2.67E-04
3 Baja California Sur	69.77	65.48	74.06	4.29	2.19	4.79E-04
4 Campeche	79.61	77.37	81.85	2.24	1.14	1.31E-04
5 Coahuila	72.27	69.43	75.11	2.84	1.45	2.10E-04
6 Colima	70.40	67.11	73.68	3.28	1.68	2.81E-04
7 Chiapas	86.64	84.10	89.19	2.54	1.30	1.68E-04
8 Chihuahua	74.95	72.10	77.81	2.85	1.45	2.12E-04
9 Ciudad de México	80.87	78.80	82.94	2.07	1.06	1.11E-04
10 Durango	79.63	77.09	82.17	2.54	1.29	1.68E-04
11 Guanajuato	82.40	79.94	84.86	2.46	1.26	1.58E-04
12 Guerrero	79.72	76.79	82.64	2.92	1.49	2.22E-04
13 Hidalgo	87.16	84.91	89.40	2.25	1.15	1.31E-04
14 Jalisco	71.49	69.03	73.96	2.46	1.26	1.58E-04
15 México	80.38	78.71	82.06	1.67	0.85	7.29E-05
16 Michoacán	76.77	74.37	79.17	2.40	1.23	1.50E-04
17 Morelos	79.74	77.07	82.42	2.67	1.36	1.86E-04
18 Nayarit	76.81	73.88	79.74	2.93	1.49	2.23E-04
19 Nuevo León	73.87	71.47	76.28	2.40	1.23	1.50E-04
20 Oaxaca	85.35	82.68	88.02	2.67	1.36	1.85E-04
21 Puebla	81.04	78.79	83.28	2.25	1.15	1.31E-04
22 Querétaro	79.01	76.91	81.10	2.09	1.07	1.14E-04
23 Quintana Roo	65.11	60.94	69.27	4.16	2.12	4.51E-04
24 San Luis Potosí	81.06	77.74	84.38	3.32	1.69	2.87E-04
25 Sinaloa	80.88	78.41	83.35	2.47	1.26	1.59E-04
26 Sonora	75.28	72.89	77.66	2.39	1.22	1.48E-04
27 Tabasco	81.10	78.62	83.59	2.48	1.27	1.61E-04
28 Tamaulipas	74.57	71.52	77.61	3.04	1.55	2.41E-04
29 Tlaxcala	87.40	85.33	89.47	2.07	1.06	1.12E-04
30 Veracruz	81.63	79.42	83.84	2.21	1.13	1.27E-04
31 Yucatán	83.77	81.43	86.11	2.34	1.19	1.43E-04
32 Zacatecas	82.28	79.26	85.29	3.01	1.54	2.36E-04

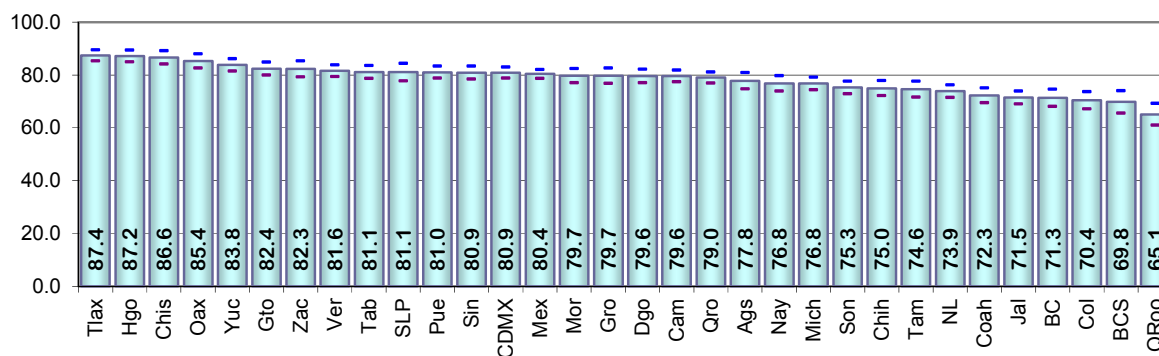

Cuadro 21. Cambio de domicilio no reportado por entidad federativa, 2017

Entidad federativa	Estimación del indicador %	Intervalo de confianza (95%)		Precisión %	Error estándar %	Error cuadrático medio
		Límite inferior	Límite superior			
Nacional	16.83	16.37	17.29	0.46	0.23	5.42E-06
1 Aguascalientes	21.14	18.13	24.15	3.00	1.53	2.35E-04
2 Baja California	23.44	20.50	26.38	2.94	1.50	2.25E-04
3 Baja California Sur	23.69	20.11	27.27	3.58	1.83	3.34E-04
4 Campeche	16.65	14.48	18.81	2.16	1.10	1.22E-04
5 Coahuila	22.59	20.12	25.05	2.46	1.26	1.58E-04
6 Colima	26.86	23.83	29.89	3.03	1.55	2.39E-04
7 Chiapas	11.52	9.17	13.86	2.35	1.20	1.43E-04
8 Chihuahua	21.03	18.60	23.47	2.43	1.24	1.54E-04
9 Ciudad de México	11.90	10.05	13.76	1.85	0.95	8.93E-05
10 Durango	15.06	12.68	17.43	2.38	1.21	1.47E-04
11 Guanajuato	15.40	13.00	17.81	2.40	1.23	1.50E-04
12 Guerrero	15.18	12.57	17.79	2.61	1.33	1.77E-04
13 Hidalgo	10.84	8.73	12.95	2.11	1.08	1.16E-04
14 Jalisco	21.86	19.78	23.94	2.08	1.06	1.12E-04
15 México	15.28	13.85	16.71	1.43	0.73	5.30E-05
16 Michoacán	21.44	19.05	23.83	2.39	1.22	1.48E-04
17 Morelos	16.67	14.28	19.06	2.39	1.22	1.48E-04
18 Nayarit	18.56	16.20	20.92	2.36	1.20	1.45E-04
19 Nuevo León	22.05	19.86	24.24	2.19	1.12	1.24E-04
20 Oaxaca	11.97	9.55	14.38	2.41	1.23	1.52E-04
21 Puebla	15.39	13.48	17.31	1.91	0.98	9.54E-05
22 Querétaro	16.91	14.95	18.86	1.95	1.00	9.93E-05
23 Quintana Roo	27.12	23.58	30.65	3.54	1.80	3.25E-04
24 San Luis Potosí	15.83	13.33	18.33	2.50	1.28	1.63E-04
25 Sinaloa	14.86	12.63	17.08	2.23	1.14	1.29E-04
26 Sonora	18.93	17.03	20.83	1.90	0.97	9.38E-05
27 Tabasco	15.12	13.09	17.15	2.03	1.03	1.07E-04
28 Tamaulipas	21.33	18.38	24.29	2.95	1.51	2.27E-04
29 Tlaxcala	10.94	9.13	12.76	1.81	0.92	8.54E-05
30 Veracruz	15.59	13.49	17.69	2.10	1.07	1.14E-04
31 Yucatán	12.54	10.27	14.82	2.28	1.16	1.35E-04
32 Zacatecas	15.45	12.57	18.33	2.87	1.47	2.15E-04

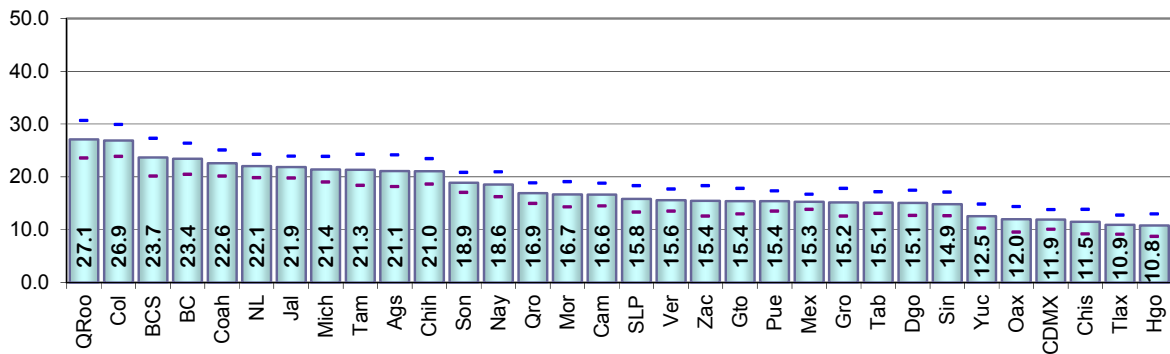

Resultados por entidad federativa
Indicador referido a: Ciudadanos en Lista Nominal

Cuadro 22. Cambio de domicilio no reportado al mismo municipio por entidad federativa, 2017

Entidad federativa	Estimación del indicador %	Intervalo de confianza (95%)		Precisión %	Error estándar %	Error cuadrático medio
		Límite inferior	Límite superior			
Nacional	6.61	6.32	6.91	0.30	0.15	2.28E-06
1 Aguascalientes	10.00	7.76	12.23	2.23	1.14	1.29E-04
2 Baja California	10.01	8.01	12.00	1.99	1.02	1.03E-04
3 Baja California Sur	12.03	9.58	14.49	2.45	1.25	1.57E-04
4 Campeche	9.18	7.27	11.09	1.91	0.97	9.47E-05
5 Coahuila	12.23	10.10	14.35	2.12	1.08	1.17E-04
6 Colima	9.30	7.60	11.01	1.70	0.87	7.56E-05
7 Chiapas	4.14	2.79	5.50	1.35	0.69	4.77E-05
8 Chihuahua	11.04	8.96	13.12	2.08	1.06	1.12E-04
9 Ciudad de México	2.79	1.79	3.79	1.00	0.51	2.59E-05
10 Durango	8.69	6.91	10.47	1.78	0.91	8.25E-05
11 Guanajuato	8.02	6.29	9.75	1.73	0.88	7.78E-05
12 Guerrero	5.59	3.83	7.34	1.75	0.89	8.00E-05
13 Hidalgo	4.77	3.51	6.03	1.26	0.64	4.13E-05
14 Jalisco	9.06	7.50	10.63	1.57	0.80	6.38E-05
15 México	3.64	2.89	4.40	0.76	0.39	1.49E-05
16 Michoacán	10.34	8.56	12.13	1.78	0.91	8.28E-05
17 Morelos	4.40	3.29	5.50	1.11	0.56	3.18E-05
18 Nayarit	9.87	8.01	11.74	1.87	0.95	9.08E-05
19 Nuevo León	4.83	3.78	5.88	1.05	0.54	2.87E-05
20 Oaxaca	3.57	2.28	4.85	1.29	0.66	4.32E-05
21 Puebla	6.08	4.81	7.35	1.27	0.65	4.19E-05
22 Querétaro	6.46	5.02	7.90	1.44	0.73	5.38E-05
23 Quintana Roo	9.75	7.84	11.65	1.90	0.97	9.41E-05
24 San Luis Potosí	6.26	4.43	8.08	1.83	0.93	8.69E-05
25 Sinaloa	6.76	5.11	8.41	1.65	0.84	7.07E-05
26 Sonora	9.60	8.19	11.00	1.40	0.72	5.13E-05
27 Tabasco	6.24	4.65	7.83	1.59	0.81	6.56E-05
28 Tamaulipas	8.93	7.01	10.85	1.92	0.98	9.58E-05
29 Tlaxcala	3.34	2.32	4.36	1.02	0.52	2.71E-05
30 Veracruz	7.52	6.04	9.00	1.48	0.76	5.72E-05
31 Yucatán	7.25	5.64	8.86	1.61	0.82	6.73E-05
32 Zacatecas	7.84	5.99	9.70	1.86	0.95	8.99E-05

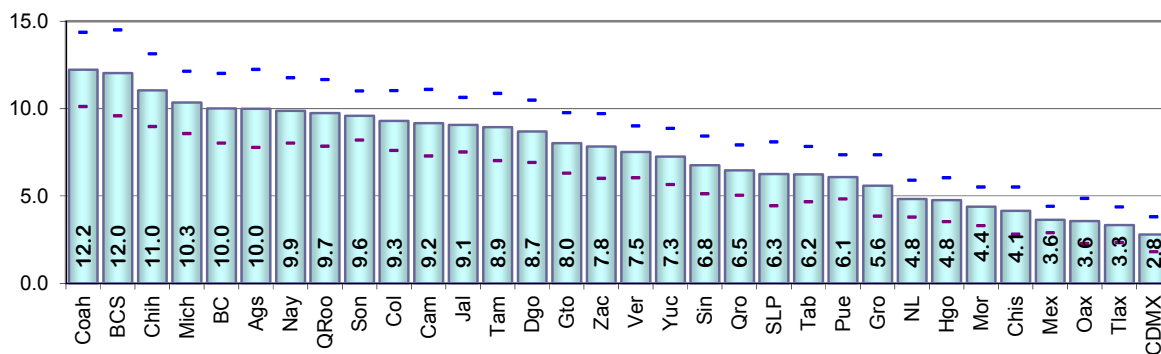

Cuadro 23. Cambio de domicilio no reportado a otro municipio dentro del mismo estado por entidad federativa, 2017

Entidad federativa	Estimación del indicador %	Intervalo de confianza (95%)		Precisión %	Error estándar %	Error cuadrático medio
		Límite inferior	Límite superior			
Nacional	2.75	2.54	2.96	0.21	0.11	1.17E-06
1 Aguascalientes	1.63	0.79	2.47	0.84	0.43	1.84E-05
2 Baja California	3.05	1.61	4.48	1.43	0.73	5.36E-05
3 Baja California Sur	1.40	0.71	2.09	0.69	0.35	1.22E-05
4 Campeche	0.73	0.21	1.24	0.51	0.26	6.89E-06
5 Coahuila	3.00	1.81	4.18	1.18	0.60	3.65E-05
6 Colima	3.95	2.57	5.33	1.38	0.71	4.97E-05
7 Chiapas	3.25	2.06	4.44	1.19	0.61	3.67E-05
8 Chihuahua	2.37	1.44	3.31	0.93	0.48	2.27E-05
9 Ciudad de México	1.97	1.12	2.82	0.85	0.43	1.87E-05
10 Durango	0.55	0.07	1.03	0.48	0.24	5.95E-06
11 Guanajuato	1.70	0.74	2.66	0.96	0.49	2.39E-05
12 Guerrero	3.32	2.03	4.60	1.28	0.65	4.27E-05
13 Hidalgo	1.74	0.99	2.50	0.75	0.38	1.48E-05
14 Jalisco	4.73	3.40	6.06	1.33	0.68	4.59E-05
15 México	3.05	2.46	3.65	0.60	0.31	9.32E-06
16 Michoacán	2.81	1.70	3.91	1.11	0.56	3.19E-05
17 Morelos	3.44	2.31	4.58	1.14	0.58	3.38E-05
18 Nayarit	1.65	0.87	2.44	0.78	0.40	1.60E-05
19 Nuevo León	7.52	5.84	9.21	1.69	0.86	7.40E-05
20 Oaxaca	2.62	1.59	3.65	1.03	0.52	2.74E-05
21 Puebla	1.95	1.34	2.56	0.61	0.31	9.63E-06
22 Querétaro	1.27	0.42	2.11	0.84	0.43	1.85E-05
23 Quintana Roo	3.22	1.93	4.51	1.29	0.66	4.32E-05
24 San Luis Potosí	2.47	1.41	3.53	1.06	0.54	2.94E-05
25 Sinaloa	1.55	0.83	2.27	0.72	0.37	1.34E-05
26 Sonora	1.90	1.19	2.61	0.71	0.36	1.31E-05
27 Tabasco	2.67	1.70	3.63	0.97	0.49	2.43E-05
28 Tamaulipas	1.10	0.45	1.74	0.64	0.33	1.08E-05
29 Tlaxcala	2.75	1.72	3.77	1.03	0.52	2.74E-05
30 Veracruz	2.44	1.53	3.34	0.91	0.46	2.13E-05
31 Yucatán	1.74	0.98	2.50	0.76	0.39	1.51E-05
32 Zacatecas	1.74	0.98	2.50	0.76	0.39	1.52E-05

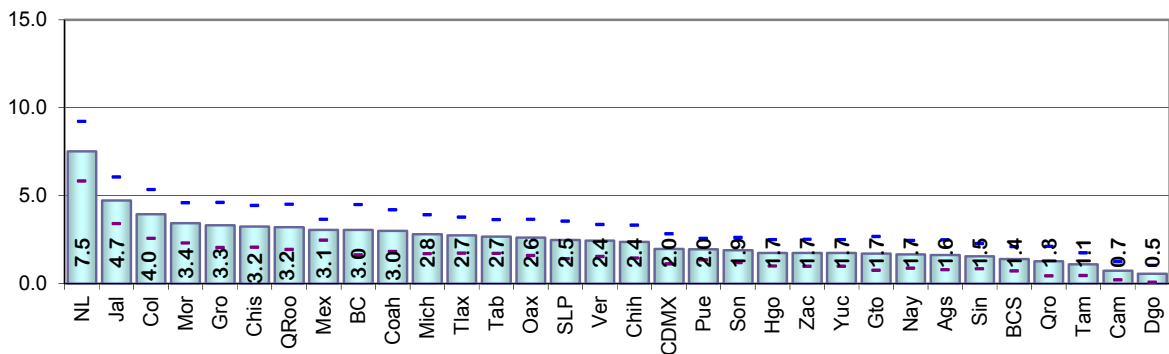

Resultados por entidad federativa
Indicador referido a: Ciudadanos en Lista Nominal

Cuadro 24. Cambio de domicilio no reportado a otro estado por entidad federativa, 2017

Entidad federativa	Estimación del indicador %	Intervalo de confianza (95%)		Precisión %	Error estándar %	Error cuadrático medio
		Límite inferior	Límite superior			
Nacional	1.76	1.61	1.92	0.15	0.08	6.24E-07
1 Aguascalientes	1.45	0.78	2.13	0.68	0.34	1.19E-05
2 Baja California	1.90	1.04	2.75	0.85	0.43	1.89E-05
3 Baja California Sur	1.64	0.99	2.29	0.65	0.33	1.10E-05
4 Campeche	2.31	1.53	3.10	0.78	0.40	1.59E-05
5 Coahuila	1.72	0.96	2.47	0.75	0.38	1.48E-05
6 Colima	2.33	1.57	3.09	0.76	0.39	1.50E-05
7 Chiapas	1.45	0.71	2.18	0.73	0.37	1.40E-05
8 Chihuahua	0.78	0.26	1.31	0.53	0.27	7.18E-06
9 Ciudad de México	1.91	1.34	2.48	0.57	0.29	8.57E-06
10 Durango	2.30	1.59	3.02	0.71	0.36	1.32E-05
11 Guanajuato	1.32	0.57	2.07	0.75	0.38	1.46E-05
12 Guerrero	1.95	1.05	2.85	0.90	0.46	2.11E-05
13 Hidalgo	0.97	0.38	1.57	0.60	0.30	9.30E-06
14 Jalisco	1.23	0.71	1.74	0.51	0.26	6.78E-06
15 México	2.54	1.87	3.21	0.67	0.34	1.17E-05
16 Michoacán	1.97	1.21	2.73	0.76	0.39	1.49E-05
17 Morelos	2.31	1.48	3.15	0.84	0.43	1.82E-05
18 Nayarit	2.31	1.53	3.09	0.78	0.40	1.57E-05
19 Nuevo León	1.16	0.60	1.72	0.56	0.29	8.20E-06
20 Oaxaca	1.87	1.03	2.71	0.84	0.43	1.82E-05
21 Puebla	1.75	1.11	2.40	0.65	0.33	1.09E-05
22 Querétaro	1.70	1.02	2.38	0.68	0.35	1.20E-05
23 Quintana Roo	4.21	2.57	5.84	1.63	0.83	6.94E-05
24 San Luis Potosí	1.18	0.61	1.75	0.57	0.29	8.44E-06
25 Sinaloa	1.47	0.70	2.25	0.78	0.40	1.57E-05
26 Sonora	0.85	0.46	1.24	0.39	0.20	4.00E-06
27 Tabasco	2.42	1.52	3.32	0.90	0.46	2.10E-05
28 Tamaulipas	1.53	0.91	2.15	0.62	0.32	9.96E-06
29 Tlaxcala	1.29	0.77	1.81	0.52	0.27	7.11E-06
30 Veracruz	1.90	1.17	2.63	0.73	0.37	1.39E-05
31 Yucatán	1.24	0.50	1.97	0.73	0.37	1.40E-05
32 Zacatecas	0.95	0.48	1.42	0.47	0.24	5.65E-06

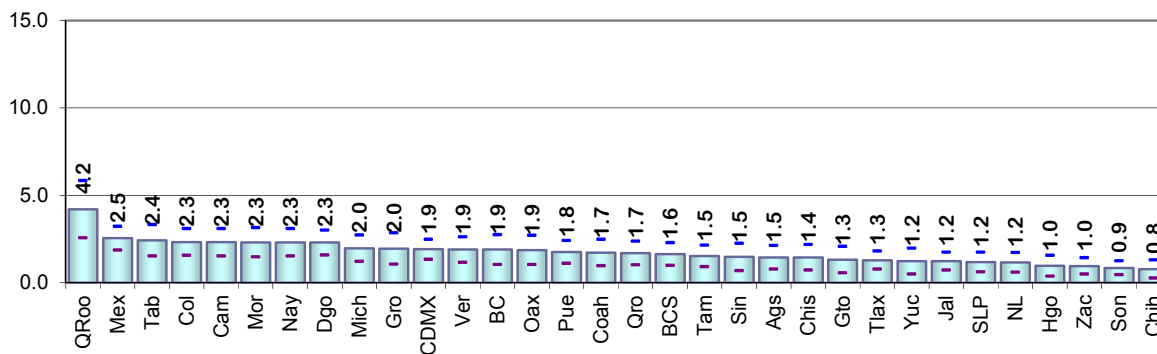

Cuadro 25. Cambio de domicilio no reportado a otro país por entidad federativa, 2017

Entidad federativa	Estimación del indicador %	Intervalo de confianza (95%)		Precisión %	Error estándar %	Error cuadrático medio
		Límite inferior	Límite superior			
Nacional	1.26	1.11	1.40	0.14	0.07	5.15E-07
1 Aguascalientes	3.76	1.99	5.54	1.77	0.91	8.19E-05
2 Baja California	3.13	2.27	3.99	0.86	0.44	1.92E-05
3 Baja California Sur	0.07	0.00	0.21	0.14	0.07	5.20E-07
4 Campeche	0.32	0.01	0.64	0.32	0.16	2.64E-06
5 Coahuila	1.03	0.39	1.67	0.64	0.33	1.06E-05
6 Colima	2.34	1.36	3.31	0.97	0.50	2.47E-05
7 Chiapas	0.22	0.00	0.47	0.25	0.13	1.61E-06
8 Chihuahua	2.74	1.60	3.88	1.14	0.58	3.38E-05
9 Ciudad de México	0.17	0.00	0.37	0.19	0.10	9.65E-07
10 Durango	0.85	0.35	1.34	0.49	0.25	6.32E-06
11 Guanajuato	2.31	1.09	3.53	1.22	0.62	3.86E-05
12 Guerrero	1.79	0.75	2.83	1.04	0.53	2.81E-05
13 Hidalgo	0.62	0.20	1.04	0.42	0.22	4.65E-06
14 Jalisco	1.64	0.95	2.33	0.69	0.35	1.23E-05
15 México	0.51	0.20	0.82	0.31	0.16	2.48E-06
16 Michoacán	3.62	2.23	5.02	1.40	0.71	5.07E-05
17 Morelos	1.03	0.55	1.51	0.48	0.24	5.98E-06
18 Nayarit	1.72	0.95	2.50	0.78	0.40	1.58E-05
19 Nuevo León	1.46	0.84	2.09	0.63	0.32	1.02E-05
20 Oaxaca	1.70	0.55	2.86	1.15	0.59	3.46E-05
21 Puebla	0.76	0.39	1.12	0.37	0.19	3.50E-06
22 Querétaro	0.46	0.05	0.87	0.41	0.21	4.38E-06
23 Quintana Roo	0.94	0.43	1.45	0.51	0.26	6.73E-06
24 San Luis Potosí	1.94	0.81	3.07	1.13	0.58	3.32E-05
25 Sinaloa	1.04	0.32	1.75	0.71	0.36	1.33E-05
26 Sonora	1.96	1.22	2.70	0.74	0.38	1.41E-05
27 Tabasco	0.24	0.00	0.52	0.27	0.14	1.90E-06
28 Tamaulipas	1.86	0.86	2.86	1.00	0.51	2.60E-05
29 Tlaxcala	0.62	0.21	1.04	0.42	0.21	4.56E-06
30 Veracruz	0.57	0.23	0.90	0.34	0.17	2.93E-06
31 Yucatán	0.49	0.11	0.86	0.38	0.19	3.68E-06
32 Zacatecas	2.25	0.95	3.55	1.30	0.66	4.41E-05

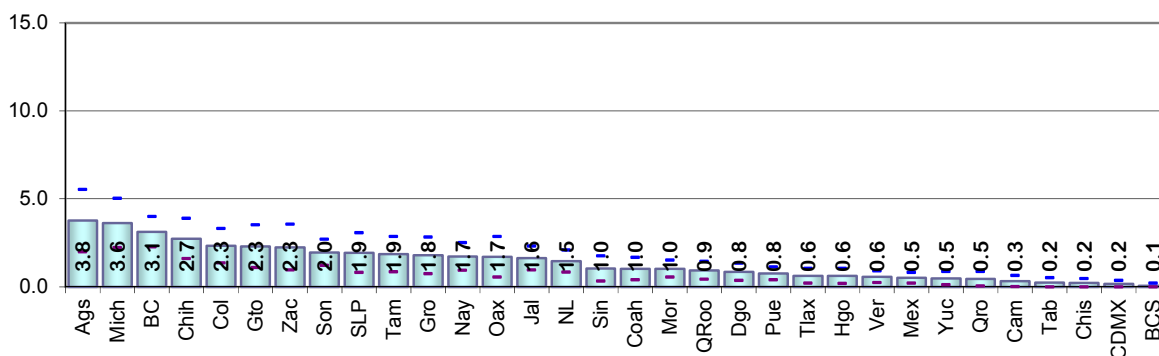

Resultados por entidad federativa
Indicador referido a: Ciudadanos en Lista Nominal

Cuadro 26. Destino del cambio no especificado por entidad federativa, 2017

Entidad federativa	Estimación del indicador %	Intervalo de confianza (95%)		Precisión %	Error estándar %	Error cuadrático medio
		Límite inferior	Límite superior			
Nacional	4.45	4.17	4.73	0.28	0.14	2.03E-06
1 Aguascalientes	4.30	2.84	5.76	1.46	0.74	5.54E-05
2 Baja California	5.36	3.34	7.38	2.02	1.03	1.06E-04
3 Baja California Sur	8.55	5.29	11.80	3.25	1.66	2.75E-04
4 Campeche	4.10	2.54	5.67	1.56	0.80	6.36E-05
5 Coahuila	4.61	3.23	6.00	1.38	0.71	4.98E-05
6 Colima	8.95	6.58	11.32	2.37	1.21	1.46E-04
7 Chiapas	2.46	1.44	3.49	1.02	0.52	2.73E-05
8 Chihuahua	4.09	2.56	5.62	1.53	0.78	6.09E-05
9 Ciudad de México	5.06	3.73	6.39	1.33	0.68	4.59E-05
10 Durango	2.67	1.67	3.67	1.00	0.51	2.59E-05
11 Guanajuato	2.05	1.07	3.03	0.98	0.50	2.51E-05
12 Guerrero	2.54	1.47	3.61	1.07	0.55	2.97E-05
13 Hidalgo	2.73	1.74	3.73	0.99	0.51	2.57E-05
14 Jalisco	5.20	3.96	6.44	1.24	0.63	4.00E-05
15 México	5.52	4.52	6.53	1.01	0.51	2.65E-05
16 Michoacán	2.69	1.63	3.75	1.06	0.54	2.92E-05
17 Morelos	5.48	3.66	7.31	1.82	0.93	8.65E-05
18 Nayarit	3.00	1.96	4.04	1.04	0.53	2.82E-05
19 Nuevo León	7.08	5.63	8.52	1.44	0.74	5.42E-05
20 Oaxaca	2.21	1.30	3.12	0.91	0.46	2.14E-05
21 Puebla	4.85	3.65	6.06	1.21	0.62	3.79E-05
22 Querétaro	7.02	5.75	8.30	1.27	0.65	4.22E-05
23 Quintana Roo	9.01	6.42	11.60	2.59	1.32	1.74E-04
24 San Luis Potosí	3.98	2.66	5.31	1.32	0.68	4.57E-05
25 Sinaloa	4.04	2.26	5.81	1.77	0.90	8.19E-05
26 Sonora	4.62	3.38	5.86	1.24	0.63	4.00E-05
27 Tabasco	3.55	1.95	5.14	1.59	0.81	6.61E-05
28 Tamaulipas	7.91	5.93	9.89	1.98	1.01	1.02E-04
29 Tlaxcala	2.94	1.87	4.02	1.08	0.55	3.01E-05
30 Veracruz	3.17	2.05	4.29	1.12	0.57	3.28E-05
31 Yucatán	1.83	1.14	2.53	0.69	0.35	1.25E-05
32 Zacatecas	2.66	1.47	3.85	1.19	0.61	3.68E-05

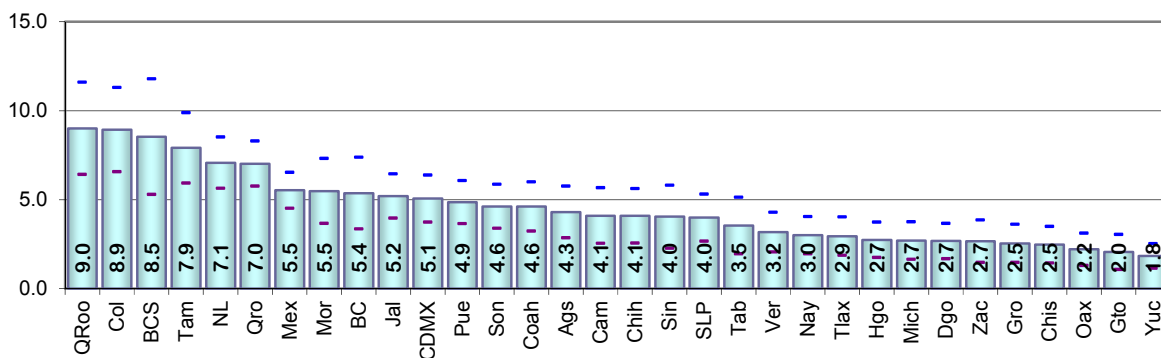

Cuadro 27. Fallecidos con registro electoral por entidad federativa, 2017

Entidad federativa	Estimación del indicador %	Intervalo de confianza (95%)		Precisión %	Error estándar %	Error cuadrático medio
		Límite inferior	Límite superior			
Nacional	0.74	0.65	0.83	0.09	0.05	2.25E-07
1 Aguascalientes	0.38	0.06	0.70	0.32	0.16	2.71E-06
2 Baja California	0.49	0.03	0.94	0.45	0.23	5.34E-06
3 Baja California Sur	0.59	0.22	0.97	0.38	0.19	3.74E-06
4 Campeche	0.71	0.23	1.19	0.48	0.25	6.04E-06
5 Coahuila	0.56	0.12	1.01	0.45	0.23	5.23E-06
6 Colima	0.22	0.00	0.47	0.24	0.12	1.54E-06
7 Chiapas	0.52	0.14	0.89	0.37	0.19	3.64E-06
8 Chihuahua	0.86	0.23	1.49	0.63	0.32	1.04E-05
9 Ciudad de México	1.34	0.83	1.84	0.50	0.26	6.61E-06
10 Durango	1.52	0.80	2.24	0.72	0.37	1.35E-05
11 Guanajuato	0.56	0.06	1.06	0.50	0.25	6.43E-06
12 Guerrero	1.48	0.87	2.10	0.61	0.31	9.80E-06
13 Hidalgo	0.60	0.18	1.01	0.42	0.21	4.49E-06
14 Jalisco	0.64	0.20	1.09	0.45	0.23	5.18E-06
15 México	0.53	0.28	0.79	0.25	0.13	1.63E-06
16 Michoacán	0.60	0.19	1.00	0.40	0.21	4.27E-06
17 Morelos	0.88	0.43	1.34	0.45	0.23	5.32E-06
18 Nayarit	1.17	0.59	1.75	0.58	0.30	8.74E-06
19 Nuevo León	0.83	0.42	1.25	0.42	0.21	4.51E-06
20 Oaxaca	0.56	0.11	1.01	0.45	0.23	5.27E-06
21 Puebla	1.11	0.68	1.55	0.44	0.22	4.99E-06
22 Querétaro	0.28	0.00	0.57	0.29	0.15	2.15E-06
23 Quintana Roo	0.31	0.01	0.60	0.30	0.15	2.28E-06
24 San Luis Potosí	0.34	0.03	0.64	0.31	0.16	2.43E-06
25 Sinaloa	1.63	0.97	2.29	0.66	0.34	1.13E-05
26 Sonora	0.44	0.17	0.72	0.27	0.14	1.95E-06
27 Tabasco	0.70	0.22	1.18	0.48	0.24	5.99E-06
28 Tamaulipas	0.79	0.31	1.27	0.48	0.25	6.05E-06
29 Tlaxcala	0.18	0.00	0.42	0.24	0.12	1.49E-06
30 Veracruz	0.65	0.25	1.06	0.40	0.21	4.22E-06
31 Yucatán	0.41	0.07	0.76	0.34	0.18	3.07E-06
32 Zacatecas	0.28	0.00	0.56	0.28	0.14	2.07E-06

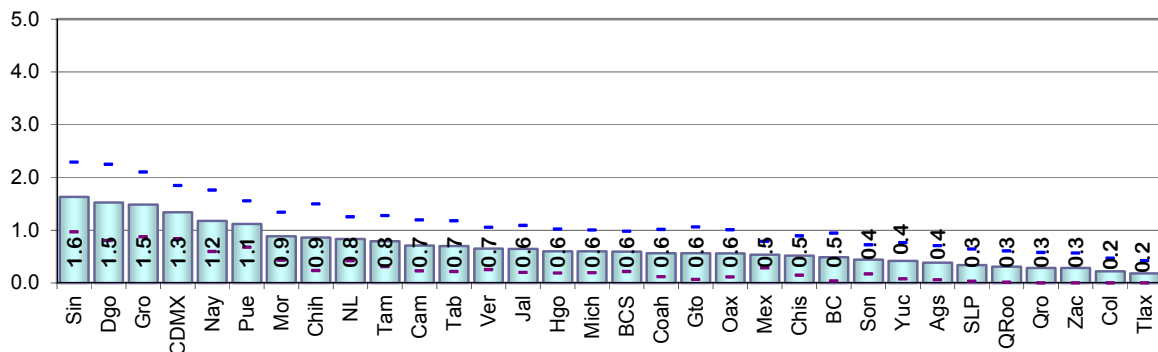

Resultados por entidad federativa
Indicador referido a: Ciudadanos en Lista Nominal

Cuadro 28. Reconocidos que no han vivido en el domicilio por entidad federativa, 2017

Entidad federativa	Estimación del indicador %	Intervalo de confianza (95%)		Precisión %	Error estándar %	Error cuadrático medio
		Límite inferior	Límite superior			
Nacional	0.38	0.30	0.46	0.08	0.04	1.50E-07
1 Aguascalientes	0.33	0.04	0.61	0.29	0.15	2.13E-06
2 Baja California	0.57	0.18	0.95	0.38	0.20	3.85E-06
3 Baja California Sur	0.64	0.09	1.19	0.55	0.28	7.88E-06
4 Campeche	0.16	0.00	0.37	0.21	0.11	1.20E-06
5 Coahuila	0.58	0.14	1.03	0.44	0.23	5.14E-06
6 Colima	0.64	0.13	1.15	0.51	0.26	6.79E-06
7 Chiapas	0.07	0.00	0.21	0.14	0.07	4.97E-07
8 Chihuahua	0.36	0.02	0.69	0.33	0.17	2.86E-06
9 Ciudad de México	0.58	0.23	0.93	0.35	0.18	3.23E-06
10 Durango	0.15	0.00	0.34	0.20	0.10	9.92E-07
11 Guanajuato	0.37	0.05	0.70	0.33	0.17	2.76E-06
12 Guerrero	0.50	0.03	0.97	0.47	0.24	5.73E-06
13 Hidalgo	0.08	0.00	0.24	0.16	0.08	6.56E-07
14 Jalisco	0.92	0.32	1.52	0.60	0.31	9.36E-06
15 México	0.21	0.03	0.38	0.18	0.09	8.01E-07
16 Michoacán	0.23	0.01	0.45	0.22	0.11	1.26E-06
17 Morelos	0.38	0.06	0.70	0.32	0.16	2.65E-06
18 Nayarit	0.47	0.00	1.00	0.53	0.27	7.31E-06
19 Nuevo León	0.46	0.12	0.80	0.34	0.17	2.93E-06
20 Oaxaca	0.00	0.00	0.00	0.00	0.00	0.00E+00
21 Puebla	0.29	0.07	0.50	0.22	0.11	1.25E-06
22 Querétaro	0.19	0.00	0.40	0.21	0.11	1.11E-06
23 Quintana Roo	0.58	0.14	1.03	0.44	0.23	5.12E-06
24 San Luis Potosí	0.14	0.00	0.42	0.28	0.14	2.01E-06
25 Sinaloa	0.22	0.00	0.55	0.34	0.17	2.94E-06
26 Sonora	0.75	0.34	1.16	0.41	0.21	4.41E-06
27 Tabasco	0.08	0.00	0.24	0.16	0.08	6.38E-07
28 Tamaulipas	0.42	0.01	0.82	0.40	0.21	4.26E-06
29 Tlaxcala	0.00	0.00	0.00	0.00	0.00	0.00E+00
30 Veracruz	0.50	0.03	0.97	0.47	0.24	5.81E-06
31 Yucatán	0.24	0.00	0.50	0.26	0.13	1.72E-06
32 Zacatecas	0.45	0.10	0.81	0.36	0.18	3.33E-06

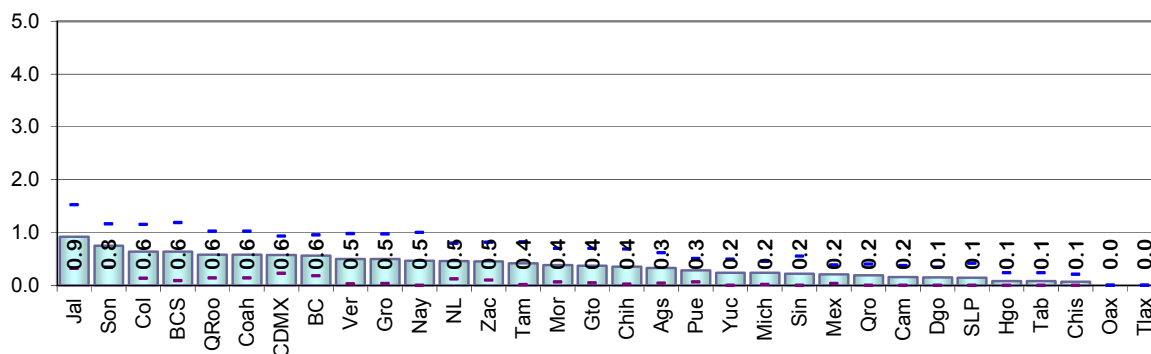

Cuadro 29. Residentes con domicilio mal ubicado por entidad federativa, 2017

Entidad federativa	Estimación del indicador %	Intervalo de confianza (95%)		Precisión %	Error estándar %	Error cuadrático medio
		Límite inferior	Límite superior			
Nacional	1.13	0.97	1.28	0.15	0.08	6.20E-07
1 Aguascalientes	0.13	0.00	0.30	0.18	0.09	8.17E-07
2 Baja California	1.14	0.45	1.83	0.69	0.35	1.22E-05
3 Baja California Sur	0.73	0.13	1.32	0.60	0.30	9.22E-06
4 Campeche	0.85	0.34	1.37	0.52	0.26	6.96E-06
5 Coahuila	1.46	0.62	2.30	0.84	0.43	1.84E-05
6 Colima	0.58	0.11	1.04	0.47	0.24	5.65E-06
7 Chiapas	0.60	0.10	1.10	0.50	0.25	6.50E-06
8 Chihuahua	1.01	0.37	1.65	0.64	0.33	1.07E-05
9 Ciudad de México	2.43	1.65	3.21	0.78	0.40	1.59E-05
10 Durango	0.69	0.25	1.13	0.44	0.22	4.96E-06
11 Guanajuato	0.44	0.10	0.77	0.34	0.17	2.93E-06
12 Guerrero	1.28	0.61	1.94	0.66	0.34	1.15E-05
13 Hidalgo	0.27	0.02	0.52	0.25	0.13	1.61E-06
14 Jalisco	1.34	0.73	1.96	0.61	0.31	9.83E-06
15 México	2.22	1.39	3.05	0.83	0.42	1.80E-05
16 Michoacán	0.25	0.00	0.54	0.29	0.15	2.23E-06
17 Morelos	0.87	0.29	1.45	0.58	0.30	8.73E-06
18 Nayarit	0.68	0.26	1.11	0.43	0.22	4.75E-06
19 Nuevo León	0.36	0.00	0.80	0.44	0.22	4.93E-06
20 Oaxaca	1.00	0.53	1.48	0.47	0.24	5.86E-06
21 Puebla	1.16	0.69	1.63	0.47	0.24	5.81E-06
22 Querétaro	1.01	0.51	1.51	0.50	0.26	6.53E-06
23 Quintana Roo	1.15	0.43	1.86	0.72	0.36	1.33E-05
24 San Luis Potosí	0.61	0.22	1.00	0.39	0.20	3.92E-06
25 Sinaloa	0.85	0.17	1.52	0.67	0.34	1.19E-05
26 Sonora	0.47	0.10	0.85	0.37	0.19	3.63E-06
27 Tabasco	1.30	0.49	2.11	0.81	0.41	1.71E-05
28 Tamaulipas	0.50	0.14	0.86	0.36	0.18	3.41E-06
29 Tlaxcala	0.80	0.28	1.31	0.52	0.26	6.94E-06
30 Veracruz	0.37	0.08	0.66	0.29	0.15	2.14E-06
31 Yucatán	1.67	0.89	2.45	0.78	0.40	1.58E-05
32 Zacatecas	0.62	0.12	1.12	0.50	0.25	6.46E-06

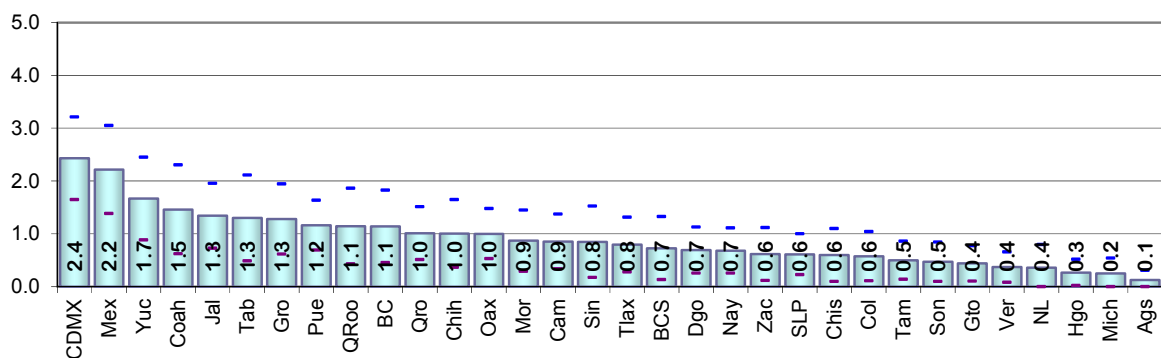

Resultados por entidad federativa
Indicador referido a: Ciudadanos en Lista Nominal

Cuadro 30. Otra causa de no residencia en el domicilio de registro por entidad federativa, 2017

Entidad federativa	Estimación del indicador %	Intervalo de confianza (95%)		Precisión %	Error estándar %	Error cuadrático medio
		Límite inferior	Límite superior			
Nacional	0.23	0.18	0.27	0.05	0.02	6.14E-08
1 Aguascalientes	0.25	0.00	0.61	0.36	0.18	3.38E-06
2 Baja California	0.36	0.03	0.70	0.33	0.17	2.85E-06
3 Baja California Sur	0.30	0.00	0.62	0.33	0.17	2.81E-06
4 Campeche	0.01	0.00	0.03	0.02	0.01	1.03E-08
5 Coahuila	0.14	0.00	0.35	0.20	0.10	1.05E-06
6 Colima	0.44	0.09	0.79	0.35	0.18	3.15E-06
7 Chiapas	0.00	0.00	0.00	0.00	0.00	0.00E+00
8 Chihuahua	0.13	0.00	0.33	0.20	0.10	9.91E-07
9 Ciudad de México	0.29	0.05	0.53	0.24	0.12	1.52E-06
10 Durango	0.06	0.00	0.18	0.12	0.06	3.88E-07
11 Guanajuato	0.14	0.00	0.33	0.19	0.10	9.57E-07
12 Guerrero	0.18	0.00	0.44	0.25	0.13	1.68E-06
13 Hidalgo	0.12	0.00	0.31	0.19	0.09	8.98E-07
14 Jalisco	0.54	0.23	0.86	0.32	0.16	2.65E-06
15 México	0.21	0.06	0.36	0.15	0.08	6.06E-07
16 Michoacán	0.13	0.00	0.31	0.18	0.09	8.24E-07
17 Morelos	0.32	0.00	0.68	0.36	0.18	3.35E-06
18 Nayarit	0.39	0.06	0.73	0.34	0.17	2.96E-06
19 Nuevo León	0.10	0.00	0.25	0.14	0.07	5.34E-07
20 Oaxaca	0.06	0.00	0.18	0.12	0.06	3.75E-07
21 Puebla	0.23	0.03	0.42	0.19	0.10	9.61E-07
22 Querétaro	0.29	0.01	0.57	0.28	0.14	2.06E-06
23 Quintana Roo	0.00	0.00	0.00	0.00	0.00	0.00E+00
24 San Luis Potosí	0.21	0.00	0.45	0.23	0.12	1.39E-06
25 Sinaloa	0.33	0.01	0.65	0.32	0.16	2.70E-06
26 Sonora	0.32	0.07	0.56	0.25	0.13	1.59E-06
27 Tabasco	0.08	0.00	0.23	0.15	0.08	5.99E-07
28 Tamaulipas	0.24	0.01	0.48	0.24	0.12	1.47E-06
29 Tlaxcala	0.26	0.00	0.53	0.28	0.14	1.98E-06
30 Veracruz	0.32	0.08	0.56	0.24	0.12	1.53E-06
31 Yucatán	0.08	0.00	0.25	0.16	0.08	6.93E-07
32 Zacatecas	0.36	0.05	0.67	0.31	0.16	2.55E-06

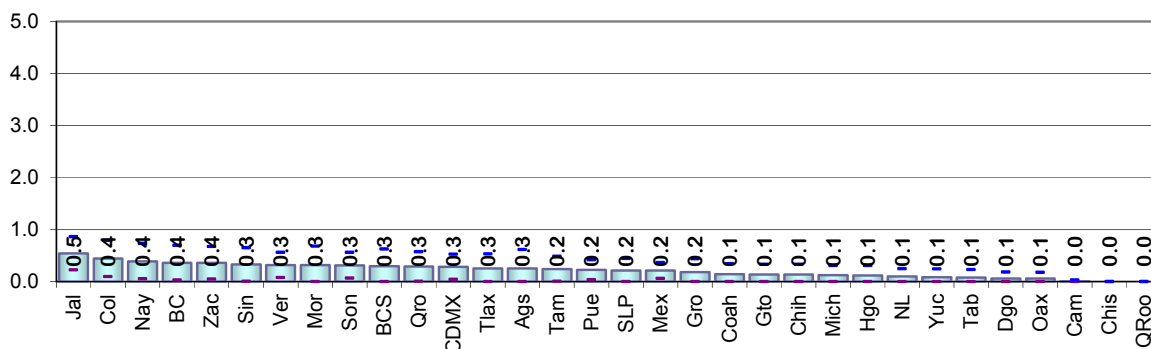

Cuadro 31. Causa de no residencia no especificada por entidad federativa, 2017

Entidad federativa	Estimación del indicador %	Intervalo de confianza (95%)		Precisión %	Error estándar %	Error cuadrático medio
		Límite inferior	Límite superior			
Nacional	1.67	1.51	1.83	0.16	0.08	6.66E-07
1 Aguascalientes	0.00	0.00	0.00	0.00	0.00	0.00E+00
2 Baja California	2.45	1.00	3.91	1.46	0.74	5.52E-05
3 Baja California Sur	4.20	2.58	5.83	1.62	0.83	6.86E-05
4 Campeche	1.93	0.94	2.91	0.99	0.50	2.53E-05
5 Coahuila	2.39	1.55	3.23	0.84	0.43	1.85E-05
6 Colima	0.79	0.21	1.37	0.58	0.30	8.75E-06
7 Chiapas	0.66	0.12	1.19	0.53	0.27	7.36E-06
8 Chihuahua	1.66	0.75	2.56	0.90	0.46	2.12E-05
9 Ciudad de México	2.59	1.80	3.37	0.79	0.40	1.61E-05
10 Durango	2.89	1.74	4.03	1.15	0.58	3.42E-05
11 Guanajuato	0.69	0.13	1.25	0.56	0.29	8.16E-06
12 Guerrero	1.65	0.79	2.52	0.87	0.44	1.95E-05
13 Hidalgo	0.93	0.28	1.59	0.65	0.33	1.12E-05
14 Jalisco	3.20	2.18	4.22	1.02	0.52	2.69E-05
15 México	1.17	0.74	1.59	0.43	0.22	4.76E-06
16 Michoacán	0.59	0.23	0.95	0.36	0.18	3.33E-06
17 Morelos	1.13	0.37	1.89	0.76	0.39	1.50E-05
18 Nayarit	1.91	1.08	2.75	0.83	0.43	1.81E-05
19 Nuevo León	2.32	1.45	3.19	0.87	0.44	1.98E-05
20 Oaxaca	0.98	0.39	1.58	0.59	0.30	9.15E-06
21 Puebla	0.69	0.33	1.06	0.37	0.19	3.47E-06
22 Querétaro	2.30	1.41	3.20	0.89	0.46	2.07E-05
23 Quintana Roo	5.66	3.76	7.56	1.90	0.97	9.40E-05
24 San Luis Potosí	1.80	0.43	3.18	1.37	0.70	4.89E-05
25 Sinaloa	1.15	0.56	1.74	0.59	0.30	9.19E-06
26 Sonora	3.76	2.62	4.90	1.14	0.58	3.37E-05
27 Tabasco	1.57	0.31	2.83	1.26	0.64	4.15E-05
28 Tamaulipas	2.15	1.09	3.21	1.06	0.54	2.90E-05
29 Tlaxcala	0.42	0.10	0.75	0.33	0.17	2.79E-06
30 Veracruz	0.87	0.43	1.32	0.44	0.23	5.12E-06
31 Yucatán	1.28	0.68	1.88	0.60	0.31	9.40E-06
32 Zacatecas	0.56	0.12	1.00	0.44	0.22	5.03E-06

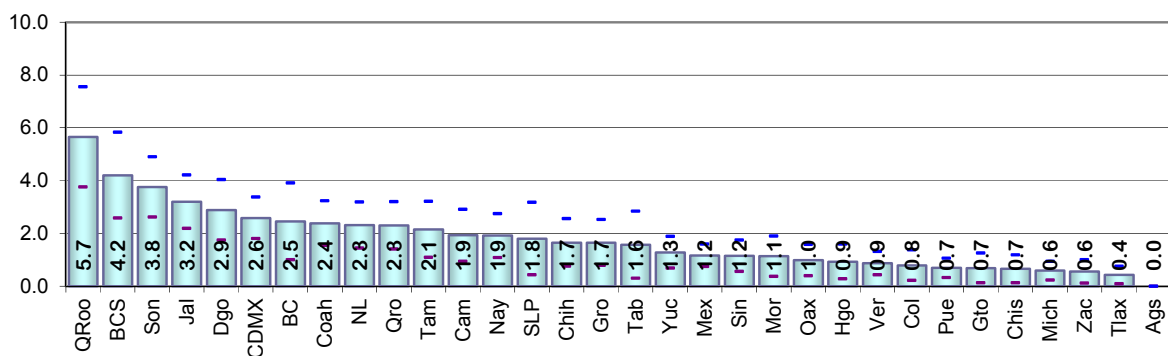

Resultados por entidad federativa
Indicador referido a: Ciudadanos en Lista Nominal

Cuadro 32. Error en la sección del registro electoral por entidad federativa, 2017

Entidad federativa	Estimación del indicador %	Intervalo de confianza (95%)		Precisión %	Error estándar %	Error cuadrático medio
		Límite inferior	Límite superior			
Nacional	1.62	1.44	1.81	0.18	0.09	8.71E-07
1 Aguascalientes	0.18	0.00	0.38	0.20	0.10	1.07E-06
2 Baja California	2.03	1.02	3.04	1.01	0.52	2.66E-05
3 Baja California Sur	1.59	0.74	2.43	0.84	0.43	1.86E-05
4 Campeche	1.01	0.40	1.62	0.61	0.31	9.75E-06
5 Coahuila	2.21	1.05	3.36	1.15	0.59	3.46E-05
6 Colima	0.78	0.22	1.35	0.56	0.29	8.20E-06
7 Chiapas	0.71	0.16	1.27	0.55	0.28	7.89E-06
8 Chihuahua	2.24	1.13	3.36	1.12	0.57	3.25E-05
9 Ciudad de México	3.21	2.26	4.16	0.95	0.48	2.35E-05
10 Durango	0.91	0.41	1.42	0.50	0.26	6.53E-06
11 Guanajuato	0.58	0.16	1.01	0.42	0.22	4.70E-06
12 Guerrero	1.89	1.15	2.63	0.74	0.38	1.42E-05
13 Hidalgo	0.30	0.04	0.55	0.26	0.13	1.69E-06
14 Jalisco	2.11	1.45	2.76	0.66	0.33	1.12E-05
15 México	2.95	2.01	3.89	0.93	0.48	2.27E-05
16 Michoacán	0.60	0.24	0.96	0.36	0.18	3.35E-06
17 Morelos	1.31	0.68	1.93	0.63	0.32	1.02E-05
18 Nayarit	0.77	0.25	1.28	0.52	0.26	6.92E-06
19 Nuevo León	0.94	0.21	1.67	0.73	0.37	1.40E-05
20 Oaxaca	1.34	0.66	2.02	0.68	0.35	1.19E-05
21 Puebla	1.35	0.82	1.88	0.53	0.27	7.32E-06
22 Querétaro	1.60	0.92	2.27	0.68	0.34	1.19E-05
23 Quintana Roo	1.53	0.58	2.48	0.95	0.49	2.35E-05
24 San Luis Potosí	1.02	0.41	1.62	0.61	0.31	9.59E-06
25 Sinaloa	1.13	0.41	1.86	0.72	0.37	1.36E-05
26 Sonora	0.90	0.33	1.47	0.57	0.29	8.51E-06
27 Tabasco	1.76	0.78	2.74	0.98	0.50	2.51E-05
28 Tamaulipas	0.90	0.40	1.40	0.50	0.26	6.57E-06
29 Tlaxcala	0.97	0.37	1.58	0.60	0.31	9.45E-06
30 Veracruz	0.56	0.21	0.91	0.35	0.18	3.11E-06
31 Yucatán	2.18	1.32	3.04	0.86	0.44	1.92E-05
32 Zacatecas	0.73	0.22	1.25	0.51	0.26	6.86E-06

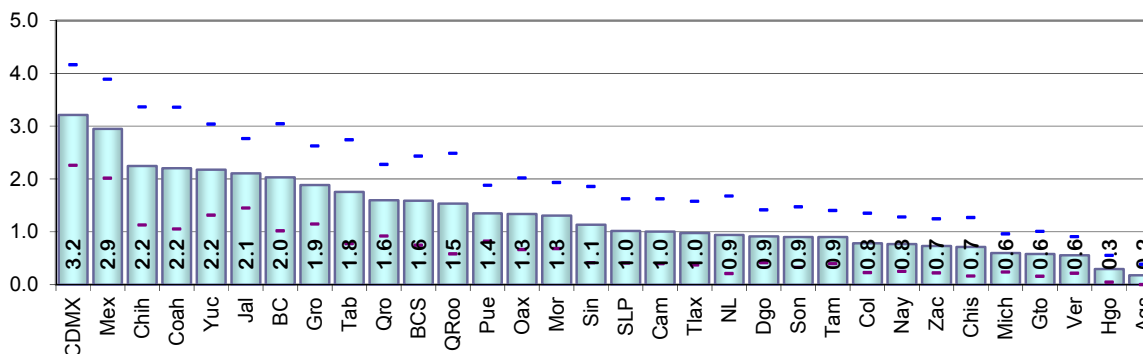

Cuadro 33. Ciudadanos no reconocidos con registro electoral por entidad federativa, 2017

Entidad federativa	Estimación del indicador %	Intervalo de confianza (95%)		Precisión %	Error estándar %	Error cuadrático medio
		Límite inferior	Límite superior			
Nacional	2.15	1.96	2.34	0.19	0.10	9.53E-07
1 Aguascalientes	0.00	0.00	0.00	0.00	0.00	0.00E+00
2 Baja California	3.02	1.50	4.54	1.52	0.77	5.98E-05
3 Baja California Sur	6.00	3.85	8.15	2.15	1.10	1.20E-04
4 Campeche	3.23	2.06	4.40	1.17	0.60	3.56E-05
5 Coahuila	2.78	1.94	3.62	0.84	0.43	1.83E-05
6 Colima	0.79	0.21	1.37	0.58	0.30	8.75E-06
7 Chiapas	0.86	0.27	1.46	0.59	0.30	9.19E-06
8 Chihuahua	2.09	1.14	3.04	0.95	0.48	2.35E-05
9 Ciudad de México	3.39	2.42	4.37	0.98	0.50	2.48E-05
10 Durango	3.03	1.85	4.21	1.18	0.60	3.62E-05
11 Guanajuato	0.76	0.20	1.32	0.56	0.29	8.24E-06
12 Guerrero	2.71	1.30	4.11	1.40	0.72	5.12E-05
13 Hidalgo	2.15	1.12	3.19	1.03	0.53	2.79E-05
14 Jalisco	3.87	2.63	5.12	1.24	0.63	4.03E-05
15 México	1.87	1.28	2.45	0.58	0.30	8.79E-06
16 Michoacán	0.94	0.45	1.43	0.49	0.25	6.29E-06
17 Morelos	1.80	0.87	2.73	0.93	0.48	2.26E-05
18 Nayarit	2.75	1.77	3.72	0.97	0.50	2.46E-05
19 Nuevo León	2.43	1.55	3.32	0.88	0.45	2.03E-05
20 Oaxaca	1.63	0.89	2.36	0.73	0.37	1.41E-05
21 Puebla	0.98	0.48	1.47	0.50	0.25	6.40E-06
22 Querétaro	2.55	1.62	3.47	0.92	0.47	2.22E-05
23 Quintana Roo	5.74	3.83	7.65	1.91	0.97	9.48E-05
24 San Luis Potosí	1.80	0.43	3.18	1.37	0.70	4.89E-05
25 Sinaloa	1.36	0.71	2.02	0.66	0.34	1.13E-05
26 Sonora	4.21	3.06	5.35	1.14	0.58	3.41E-05
27 Tabasco	1.86	0.53	3.19	1.33	0.68	4.59E-05
28 Tamaulipas	2.43	1.34	3.53	1.09	0.56	3.12E-05
29 Tlaxcala	1.00	0.40	1.61	0.61	0.31	9.57E-06
30 Veracruz	1.31	0.73	1.90	0.59	0.30	8.97E-06
31 Yucatán	1.44	0.75	2.14	0.69	0.35	1.25E-05
32 Zacatecas	0.56	0.12	1.00	0.44	0.22	5.03E-06

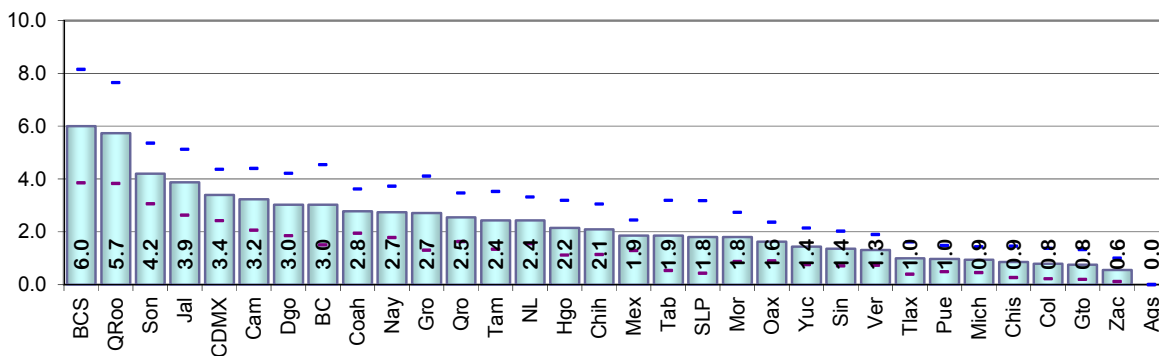

Resultados por entidad federativa
Indicador referido a: Ciudadanos en Lista Nominal

Cuadro 34. Ciudadanos no reconocidos y el domicilio es vivienda habitada por entidad federativa, 2017

Entidad federativa	Estimación del indicador %	Intervalo de confianza (95%)		Precisión %	Error estándar %	Error cuadrático medio
		Límite inferior	Límite superior			
Nacional	1.36	1.22	1.51	0.14	0.07	5.39E-07
1 Aguascalientes	0.00	0.00	0.00	0.00	0.00	0.00E+00
2 Baja California	1.95	0.68	3.22	1.27	0.65	4.22E-05
3 Baja California Sur	2.92	1.67	4.17	1.25	0.64	4.04E-05
4 Campeche	1.53	0.87	2.18	0.66	0.34	1.13E-05
5 Coahuila	1.75	1.04	2.47	0.71	0.36	1.31E-05
6 Colima	0.72	0.16	1.28	0.56	0.29	8.17E-06
7 Chiapas	0.43	0.00	0.86	0.44	0.22	4.99E-06
8 Chihuahua	1.48	0.62	2.34	0.86	0.44	1.93E-05
9 Ciudad de México	2.30	1.53	3.07	0.77	0.39	1.55E-05
10 Durango	2.28	1.34	3.22	0.94	0.48	2.30E-05
11 Guanajuato	0.54	0.09	0.98	0.44	0.23	5.15E-06
12 Guerrero	0.86	0.28	1.44	0.58	0.29	8.63E-06
13 Hidalgo	0.69	0.09	1.29	0.60	0.31	9.34E-06
14 Jalisco	2.89	1.92	3.85	0.96	0.49	2.42E-05
15 México	1.19	0.81	1.57	0.38	0.19	3.77E-06
16 Michoacán	0.54	0.19	0.89	0.35	0.18	3.15E-06
17 Morelos	0.93	0.30	1.57	0.64	0.32	1.05E-05
18 Nayarit	1.62	0.83	2.42	0.80	0.41	1.65E-05
19 Nuevo León	1.21	0.55	1.87	0.66	0.34	1.14E-05
20 Oaxaca	0.62	0.10	1.15	0.53	0.27	7.22E-06
21 Puebla	0.64	0.29	0.99	0.35	0.18	3.24E-06
22 Querétaro	1.85	1.14	2.56	0.71	0.36	1.33E-05
23 Quintana Roo	5.07	3.40	6.73	1.67	0.85	7.23E-05
24 San Luis Potosí	1.16	0.16	2.16	1.00	0.51	2.60E-05
25 Sinaloa	0.73	0.24	1.22	0.49	0.25	6.21E-06
26 Sonora	3.20	2.18	4.22	1.02	0.52	2.72E-05
27 Tabasco	1.51	0.26	2.76	1.25	0.64	4.06E-05
28 Tamaulipas	1.54	0.68	2.41	0.86	0.44	1.94E-05
29 Tlaxcala	0.42	0.10	0.75	0.33	0.17	2.79E-06
30 Veracruz	0.69	0.27	1.11	0.42	0.21	4.62E-06
31 Yucatán	0.96	0.37	1.55	0.59	0.30	8.98E-06
32 Zacatecas	0.48	0.07	0.88	0.41	0.21	4.34E-06

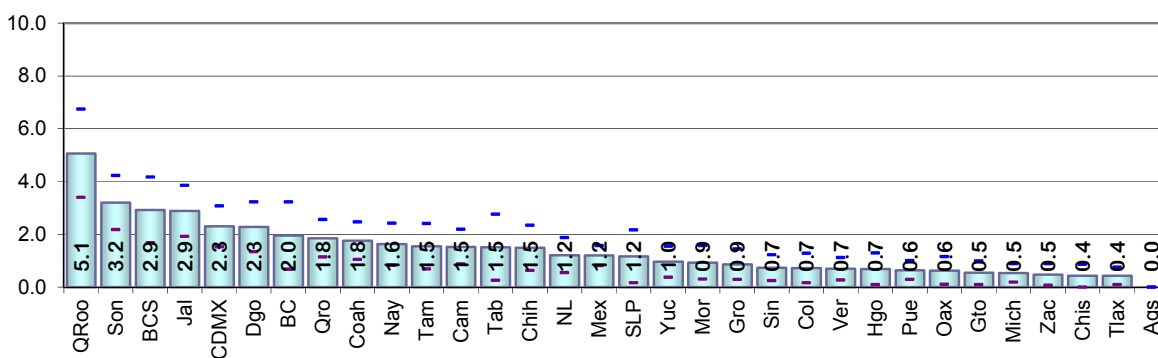

Cuadro 35. Ciudadanos no reconocidos y el domicilio es predio no habitado por entidad federativa, 2017

Entidad federativa	Estimación del indicador %	Intervalo de confianza (95%)		Precisión %	Error estándar %	Error cuadrático medio
		Límite inferior	Límite superior			
Nacional	0.40	0.33	0.47	0.07	0.03	1.21E-07
1 Aguascalientes	0.00	0.00	0.00	0.00	0.00	0.00E+00
2 Baja California	0.57	0.16	0.99	0.41	0.21	4.48E-06
3 Baja California Sur	1.35	0.45	2.24	0.89	0.46	2.08E-05
4 Campeche	0.55	0.06	1.05	0.50	0.25	6.45E-06
5 Coahuila	0.63	0.24	1.03	0.40	0.20	4.08E-06
6 Colima	0.08	0.00	0.23	0.15	0.08	5.92E-07
7 Chiapas	0.23	0.00	0.57	0.34	0.18	3.07E-06
8 Chihuahua	0.26	0.00	0.56	0.30	0.15	2.29E-06
9 Ciudad de México	0.47	0.19	0.75	0.28	0.14	2.04E-06
10 Durango	0.61	0.25	0.96	0.35	0.18	3.26E-06
11 Guanajuato	0.15	0.00	0.36	0.21	0.11	1.11E-06
12 Guerrero	0.79	0.15	1.42	0.63	0.32	1.04E-05
13 Hidalgo	0.42	0.00	0.90	0.48	0.25	6.06E-06
14 Jalisco	0.76	0.36	1.17	0.40	0.20	4.17E-06
15 México	0.18	0.00	0.39	0.21	0.11	1.13E-06
16 Michoacán	0.05	0.00	0.15	0.10	0.05	2.62E-07
17 Morelos	0.29	0.01	0.57	0.28	0.14	2.10E-06
18 Nayarit	0.37	0.00	0.76	0.39	0.20	3.95E-06
19 Nuevo León	1.16	0.66	1.66	0.50	0.26	6.51E-06
20 Oaxaca	0.36	0.00	0.73	0.37	0.19	3.56E-06
21 Puebla	0.05	0.00	0.15	0.10	0.05	2.55E-07
22 Querétaro	0.70	0.23	1.16	0.47	0.24	5.72E-06
23 Quintana Roo	0.59	0.16	1.02	0.43	0.22	4.81E-06
24 San Luis Potosí	0.64	0.18	1.11	0.47	0.24	5.69E-06
25 Sinaloa	0.41	0.08	0.74	0.33	0.17	2.77E-06
26 Sonora	0.70	0.37	1.03	0.33	0.17	2.85E-06
27 Tabasco	0.06	0.00	0.18	0.12	0.06	3.69E-07
28 Tamaulipas	0.65	0.14	1.17	0.52	0.26	6.91E-06
29 Tlaxcala	0.00	0.00	0.00	0.00	0.00	0.00E+00
30 Veracruz	0.18	0.00	0.39	0.21	0.11	1.11E-06
31 Yucatán	0.40	0.11	0.69	0.29	0.15	2.16E-06
32 Zacatecas	0.08	0.00	0.25	0.16	0.08	6.85E-07

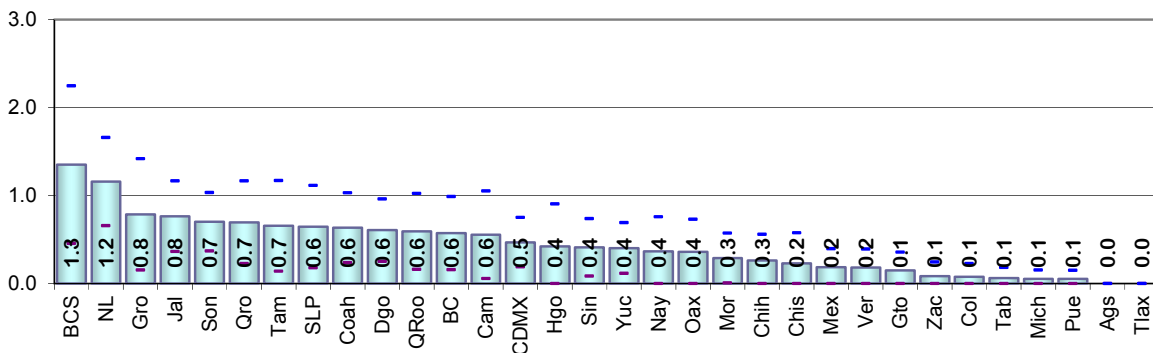

Resultados por entidad federativa
Indicador referido a: Ciudadanos en Lista Nominal

Cuadro 36. Domicilios no localizados de los ciudadanos con registro electoral por entidad federativa, 2017

Entidad federativa	Estimación del indicador %	Intervalo de confianza (95%)		Precisión %	Error estándar %	Error cuadrático medio
		Límite inferior	Límite superior			
Nacional	0.41	0.34	0.49	0.08	0.04	1.53E-07
1 Aguascalientes	0.00	0.00	0.00	0.00	0.00	0.00E+00
2 Baja California	0.51	0.05	0.96	0.46	0.23	5.49E-06
3 Baja California Sur	1.78	0.74	2.83	1.04	0.53	2.83E-05
4 Campeche	1.35	0.62	2.07	0.72	0.37	1.36E-05
5 Coahuila	0.40	0.09	0.71	0.31	0.16	2.54E-06
6 Colima	0.00	0.00	0.00	0.00	0.00	0.00E+00
7 Chiapas	0.21	0.00	0.44	0.24	0.12	1.44E-06
8 Chihuahua	0.35	0.02	0.68	0.33	0.17	2.83E-06
9 Ciudad de México	0.63	0.25	1.01	0.38	0.20	3.81E-06
10 Durango	0.32	0.00	0.71	0.38	0.19	3.79E-06
11 Guanajuato	0.07	0.00	0.21	0.14	0.07	4.82E-07
12 Guerrero	1.06	0.23	1.89	0.83	0.42	1.79E-05
13 Hidalgo	1.14	0.32	1.97	0.82	0.42	1.77E-05
14 Jalisco	0.28	0.04	0.51	0.24	0.12	1.45E-06
15 México	0.50	0.21	0.78	0.29	0.15	2.18E-06
16 Michoacán	0.36	0.00	0.73	0.37	0.19	3.55E-06
17 Morelos	0.65	0.22	1.09	0.43	0.22	4.93E-06
18 Nayarit	0.77	0.27	1.26	0.50	0.25	6.39E-06
19 Nuevo León	0.06	0.00	0.17	0.11	0.06	3.43E-07
20 Oaxaca	0.86	0.35	1.36	0.51	0.26	6.71E-06
21 Puebla	0.34	0.03	0.64	0.30	0.15	2.40E-06
22 Querétaro	0.00	0.00	0.00	0.00	0.00	0.00E+00
23 Quintana Roo	0.08	0.00	0.25	0.16	0.08	7.05E-07
24 San Luis Potosí	0.00	0.00	0.00	0.00	0.00	0.00E+00
25 Sinaloa	0.21	0.00	0.45	0.23	0.12	1.41E-06
26 Sonora	0.41	0.15	0.68	0.27	0.14	1.86E-06
27 Tabasco	0.30	0.04	0.56	0.26	0.13	1.73E-06
28 Tamaulipas	0.24	0.00	0.59	0.35	0.18	3.12E-06
29 Tlaxcala	0.58	0.11	1.06	0.48	0.24	5.88E-06
30 Veracruz	0.44	0.10	0.78	0.34	0.17	2.98E-06
31 Yucatán	0.08	0.00	0.25	0.16	0.08	6.90E-07
32 Zacatecas	0.00	0.00	0.00	0.00	0.00	0.00E+00

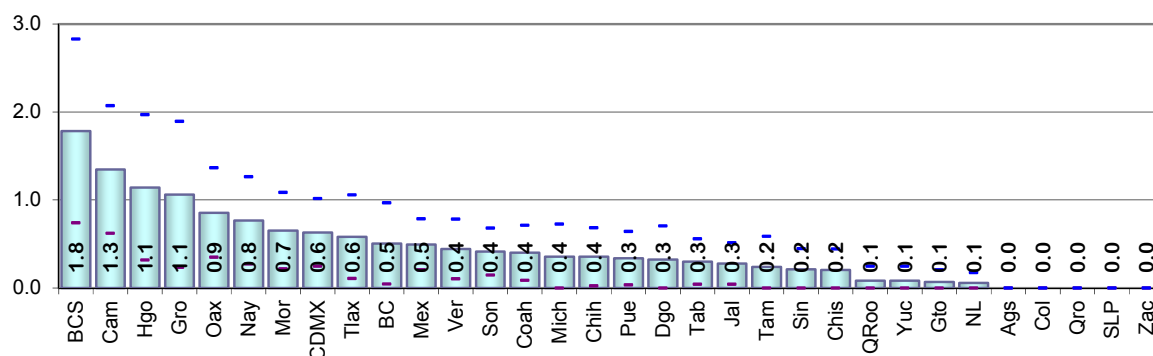

Cuadro 37. Residentes habituales ausentes al momento de la entrevista por entidad federativa, 2017

Entidad federativa	Estimación del indicador %	Intervalo de confianza (95%)		Precisión %	Error estándar %	Error cuadrático medio
		Límite inferior	Límite superior			
Nacional	30.07	29.32	30.82	0.75	0.38	1.46E-05
1 Aguascalientes	17.91	14.00	21.83	3.91	1.99	3.98E-04
2 Baja California	24.77	21.62	27.91	3.14	1.60	2.57E-04
3 Baja California Sur	23.90	20.16	27.64	3.74	1.91	3.64E-04
4 Campeche	24.47	21.66	27.28	2.80	1.43	2.05E-04
5 Coahuila	24.45	20.74	28.16	3.71	1.89	3.57E-04
6 Colima	16.12	12.99	19.25	3.13	1.60	2.55E-04
7 Chiapas	26.86	23.63	30.09	3.23	1.65	2.72E-04
8 Chihuahua	33.68	29.26	38.11	4.42	2.26	5.09E-04
9 Ciudad de México	33.18	29.69	36.67	3.49	1.78	3.16E-04
10 Durango	31.31	27.82	34.81	3.50	1.78	3.18E-04
11 Guanajuato	26.38	22.28	30.48	4.10	2.09	4.37E-04
12 Guerrero	30.63	26.03	35.22	4.59	2.34	5.49E-04
13 Hidalgo	31.26	26.49	36.02	4.76	2.43	5.90E-04
14 Jalisco	29.13	25.76	32.50	3.37	1.72	2.95E-04
15 México	32.21	29.92	34.50	2.29	1.17	1.37E-04
16 Michoacán	25.46	21.03	29.89	4.43	2.26	5.11E-04
17 Morelos	28.98	25.60	32.36	3.38	1.72	2.98E-04
18 Nayarit	30.42	26.65	34.20	3.77	1.92	3.70E-04
19 Nuevo León	31.31	27.82	34.81	3.50	1.78	3.18E-04
20 Oaxaca	31.09	27.41	34.77	3.68	1.88	3.52E-04
21 Puebla	30.80	27.25	34.35	3.55	1.81	3.28E-04
22 Querétaro	21.18	17.89	24.48	3.30	1.68	2.83E-04
23 Quintana Roo	23.06	20.11	26.01	2.95	1.50	2.26E-04
24 San Luis Potosí	29.40	24.22	34.58	5.18	2.64	6.98E-04
25 Sinaloa	38.68	34.73	42.63	3.94	2.01	4.05E-04
26 Sonora	35.96	31.78	40.13	4.17	2.13	4.53E-04
27 Tabasco	22.91	19.72	26.10	3.19	1.63	2.65E-04
28 Tamaulipas	37.50	34.30	40.71	3.20	1.63	2.67E-04
29 Tlaxcala	37.23	33.71	40.76	3.52	1.80	3.23E-04
30 Veracruz	32.81	29.68	35.93	3.12	1.59	2.54E-04
31 Yucatán	23.70	19.16	28.23	4.53	2.31	5.35E-04
32 Zacatecas	29.88	26.08	33.67	3.79	1.94	3.74E-04

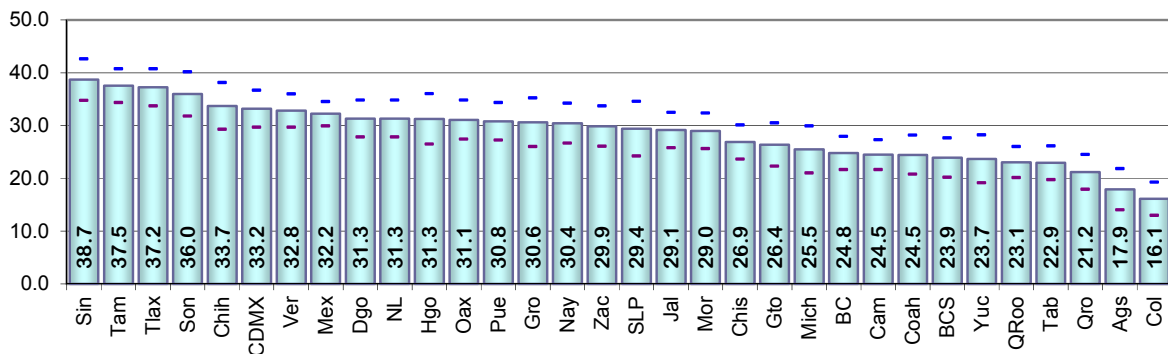

5.1.7 Comparación estatal 2014-2017

Cuadro 38. Residentes en la sección de registro por entidad federativa, 2014-2017

Entidad federativa	2014		2017		IZI	Significancia estadística del cambio
	Valor del indicador %	Error cuadrático medio	Valor del indicador %	Error cuadrático medio		
Nacional	85.01	1.05E-05	85.66	5.27E-06	1.65	No significativo
1 Aguascalientes	86.83	2.88E-04	83.90	2.17E-04	1.31	No significativo
2 Baja California	75.90	3.27E-04	79.16	1.96E-04	1.42	No significativo
3 Baja California Sur	80.00	3.47E-04	82.36	2.90E-04	0.94	No significativo
4 Campeche	83.62	4.06E-04	85.73	1.04E-04	0.93	No significativo
5 Coahuila	81.31	3.84E-04	78.99	1.84E-04	0.98	No significativo
6 Colima	79.89	6.09E-04	80.69	2.20E-04	0.28	No significativo
7 Chiapas	89.05	1.45E-04	90.17	1.40E-04	0.66	No significativo
8 Chihuahua	78.90	2.77E-04	81.42	1.34E-04	1.24	No significativo
9 Ciudad de México	87.21	1.51E-04	87.90	7.48E-05	0.46	No significativo
10 Durango	84.32	4.25E-04	85.80	1.27E-04	0.63	No significativo
11 Guanajuato	86.14	9.46E-05	86.10	1.62E-04	0.02	No significativo
12 Guerrero	85.76	1.09E-04	84.24	1.96E-04	0.87	No significativo
13 Hidalgo	87.76	1.59E-04	92.15	7.37E-05	2.88	Significativo
14 Jalisco	79.85	1.51E-04	81.14	1.42E-04	0.75	No significativo
15 México	86.07	1.96E-04	86.97	5.86E-05	0.56	No significativo
16 Michoacán	81.42	2.92E-04	81.96	1.52E-04	0.25	No significativo
17 Morelos	84.32	2.70E-04	86.29	1.49E-04	0.96	No significativo
18 Nayarit	86.09	2.76E-04	82.48	1.74E-04	1.70	No significativo
19 Nuevo León	83.98	1.47E-04	82.54	1.29E-04	0.87	No significativo
20 Oaxaca	87.06	2.21E-04	90.18	1.01E-04	1.74	No significativo
21 Puebla	88.77	4.45E-04	88.21	9.67E-05	0.24	No significativo
22 Querétaro	85.71	2.51E-04	88.60	9.73E-05	1.55	No significativo
23 Quintana Roo	83.56	7.32E-04	77.42	2.52E-04	1.96	No significativo
24 San Luis Potosí	84.59	3.61E-04	87.31	1.77E-04	1.17	No significativo
25 Sinaloa	82.13	2.03E-04	85.95	1.24E-04	2.11	Significativo
26 Sonora	81.19	6.39E-04	83.04	9.03E-05	0.68	No significativo
27 Tabasco	87.56	2.22E-04	87.11	1.01E-04	0.25	No significativo
28 Tamaulipas	83.05	2.42E-04	85.08	1.32E-04	1.05	No significativo
29 Tlaxcala	90.47	1.61E-04	91.93	7.99E-05	0.94	No significativo
30 Veracruz	89.45	9.54E-05	87.06	9.14E-05	1.75	No significativo
31 Yucatán	88.75	1.27E-04	88.20	1.02E-04	0.37	No significativo
32 Zacatecas	82.42	2.97E-04	87.11	1.33E-04	2.27	Significativo

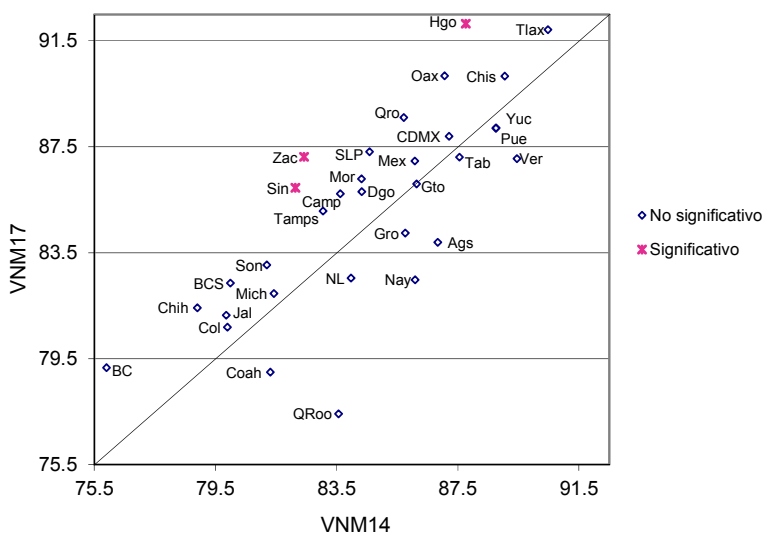

Cuadro 39. Residentes en el domicilio de registro por entidad federativa, 2014-2017

Entidad federativa	2014		2017		IZI	Significancia estadística del cambio
	Valor del indicador %	Error cuadrático medio	Valor del indicador %	Error cuadrático medio		
Nacional	78.50	1.50E-05	79.01	6.79E-06	1.09	No significativo
1 Aguascalientes	77.63	3.94E-04	77.77	2.46E-04	0.06	No significativo
2 Baja California	65.89	3.35E-04	71.34	2.67E-04	2.22	Significativo
3 Baja California Sur	71.30	3.67E-04	69.77	4.79E-04	0.53	No significativo
4 Campeche	80.05	3.42E-04	79.61	1.31E-04	0.20	No significativo
5 Coahuila	74.28	3.90E-04	72.27	2.10E-04	0.82	No significativo
6 Colima	71.19	1.01E-03	70.40	2.81E-04	0.22	No significativo
7 Chiapas	86.12	1.54E-04	86.64	1.68E-04	0.29	No significativo
8 Chihuahua	72.86	2.97E-04	74.95	2.12E-04	0.93	No significativo
9 Ciudad de México	78.07	2.01E-04	80.87	1.11E-04	1.59	No significativo
10 Durango	79.05	3.57E-04	79.63	1.68E-04	0.25	No significativo
11 Guanajuato	80.74	1.19E-04	82.40	1.58E-04	1.00	No significativo
12 Guerrero	81.49	1.07E-04	79.72	2.22E-04	0.98	No significativo
13 Hidalgo	83.56	1.80E-04	87.16	1.31E-04	2.04	Significativo
14 Jalisco	71.16	2.44E-04	71.49	1.58E-04	0.17	No significativo
15 México	80.13	3.48E-04	80.38	7.29E-05	0.12	No significativo
16 Michoacán	75.72	3.43E-04	76.77	1.50E-04	0.47	No significativo
17 Morelos	76.23	3.88E-04	79.74	1.86E-04	1.46	No significativo
18 Nayarit	79.70	4.29E-04	76.81	2.23E-04	1.13	No significativo
19 Nuevo León	77.06	3.60E-04	73.87	1.50E-04	1.41	No significativo
20 Oaxaca	83.43	2.22E-04	85.35	1.85E-04	0.95	No significativo
21 Puebla	82.58	5.31E-04	81.04	1.31E-04	0.60	No significativo
22 Querétaro	76.69	3.35E-04	79.01	1.14E-04	1.09	No significativo
23 Quintana Roo	69.22	1.02E-03	65.11	4.51E-04	1.07	No significativo
24 San Luis Potosí	78.48	2.83E-04	81.06	2.87E-04	1.08	No significativo
25 Sinaloa	77.08	2.23E-04	80.88	1.59E-04	1.95	No significativo
26 Sonora	74.72	6.78E-04	75.28	1.48E-04	0.19	No significativo
27 Tabasco	82.78	3.38E-04	81.10	1.61E-04	0.75	No significativo
28 Tamaulipas	75.27	2.59E-04	74.57	2.41E-04	0.31	No significativo
29 Tlaxcala	87.08	1.94E-04	87.40	1.12E-04	0.19	No significativo
30 Veracruz	83.34	1.11E-04	81.63	1.27E-04	1.11	No significativo
31 Yucatán	84.95	2.43E-04	83.77	1.43E-04	0.60	No significativo
32 Zacatecas	78.87	3.64E-04	82.28	2.36E-04	1.39	No significativo

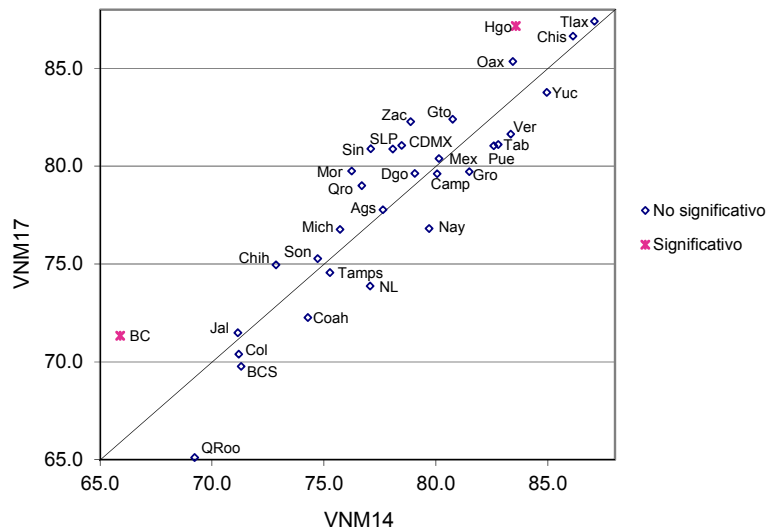

Comparación estatal 2014 – 2017
Indicadores referidos a Lista Nominal

Cuadro 40. Cambio de domicilio no reportado por entidad federativa, 2014-2017

Entidad federativa	2014		2017		IZI	Significancia estadística del cambio
	Valor del indicador %	Error cuadrático medio	Valor del indicador %	Error cuadrático medio		
Nacional	17.16	1.23E-05	16.83	5.42E-06	0.78	No significativo
1 Aguascalientes	19.76	3.24E-04	21.14	2.35E-04	0.58	No significativo
2 Baja California	29.34	2.60E-04	23.44	2.25E-04	2.68	Significativo
3 Baja California Sur	22.17	3.59E-04	23.69	3.34E-04	0.58	No significativo
4 Campeche	16.04	3.32E-04	16.65	1.22E-04	0.28	No significativo
5 Coahuila	20.74	5.20E-04	22.59	1.58E-04	0.71	No significativo
6 Colima	25.91	7.52E-04	26.86	2.39E-04	0.30	No significativo
7 Chiapas	12.34	1.55E-04	11.52	1.43E-04	0.48	No significativo
8 Chihuahua	21.65	2.88E-04	21.03	1.54E-04	0.29	No significativo
9 Ciudad de México	13.49	1.22E-04	11.90	8.93E-05	1.09	No significativo
10 Durango	15.65	3.49E-04	15.06	1.47E-04	0.27	No significativo
11 Guanajuato	15.50	8.18E-05	15.40	1.50E-04	0.07	No significativo
12 Guerrero	15.20	6.75E-05	15.18	1.77E-04	0.01	No significativo
13 Hidalgo	12.27	1.42E-04	10.84	1.16E-04	0.89	No significativo
14 Jalisco	23.43	2.05E-04	21.86	1.12E-04	0.88	No significativo
15 México	16.28	2.76E-04	15.28	5.30E-05	0.55	No significativo
16 Michoacán	21.40	2.69E-04	21.44	1.48E-04	0.02	No significativo
17 Morelos	19.47	3.66E-04	16.67	1.48E-04	1.24	No significativo
18 Nayarit	18.32	4.47E-04	18.56	1.45E-04	0.10	No significativo
19 Nuevo León	20.02	3.96E-04	22.05	1.24E-04	0.89	No significativo
20 Oaxaca	13.80	2.20E-04	11.97	1.52E-04	0.95	No significativo
21 Puebla	13.94	4.22E-04	15.39	9.54E-05	0.64	No significativo
22 Querétaro	19.14	2.48E-04	16.91	9.93E-05	1.20	No significativo
23 Quintana Roo	23.59	7.50E-04	27.12	3.25E-04	1.08	No significativo
24 San Luis Potosí	18.46	2.91E-04	15.83	1.63E-04	1.23	No significativo
25 Sinaloa	17.46	2.82E-04	14.86	1.29E-04	1.29	No significativo
26 Sonora	19.42	5.29E-04	18.93	9.38E-05	0.20	No significativo
27 Tabasco	13.22	2.57E-04	15.12	1.07E-04	0.99	No significativo
28 Tamaulipas	18.67	2.12E-04	21.33	2.27E-04	1.27	No significativo
29 Tlaxcala	9.47	2.14E-04	10.94	8.54E-05	0.85	No significativo
30 Veracruz	12.58	9.24E-05	15.59	1.14E-04	2.09	Significativo
31 Yucatán	12.26	1.73E-04	12.54	1.35E-04	0.16	No significativo
32 Zacatecas	19.42	2.71E-04	15.45	2.15E-04	1.80	No significativo

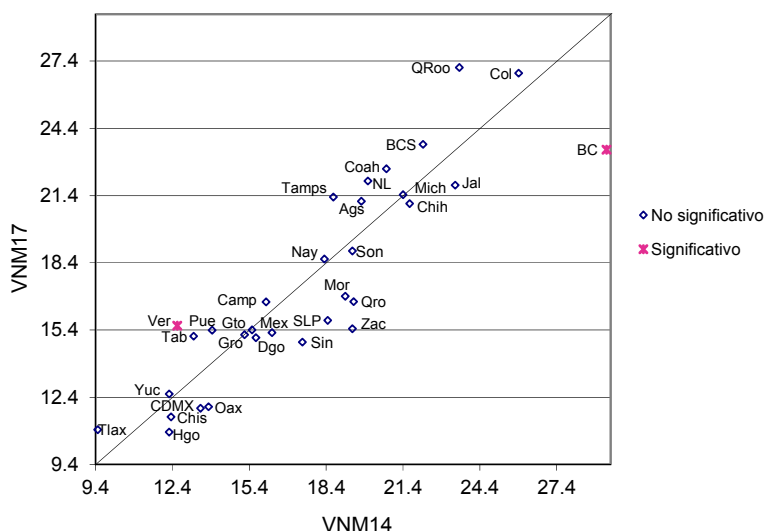

Cuadro 41. Cambio de domicilio no reportado al mismo municipio por entidad federativa, 2014-2017

Entidad federativa	2014		2017		IZI	Significancia estadística del cambio
	Valor del indicador %	Error cuadrático medio	Valor del indicador %	Error cuadrático medio		
Nacional	7.46	6.18E-06	6.61	2.28E-06	2.93	Significativo
1 Aguascalientes	10.41	1.01E-04	10.00	1.29E-04	0.28	No significativo
2 Baja California	13.51	2.92E-04	10.01	1.03E-04	1.76	No significativo
3 Baja California Sur	12.80	2.18E-04	12.03	1.57E-04	0.40	No significativo
4 Campeche	9.70	1.96E-04	9.18	9.47E-05	0.30	No significativo
5 Coahuila	13.21	3.28E-04	12.23	1.17E-04	0.47	No significativo
6 Colima	9.32	1.36E-04	9.30	7.56E-05	0.01	No significativo
7 Chiapas	7.06	1.07E-04	4.14	4.77E-05	2.35	Significativo
8 Chihuahua	10.12	9.26E-05	11.04	1.12E-04	0.65	No significativo
9 Ciudad de México	4.45	4.96E-05	2.79	2.59E-05	1.91	No significativo
10 Durango	7.84	2.91E-04	8.69	8.25E-05	0.44	No significativo
11 Guanajuato	9.17	6.57E-05	8.02	7.78E-05	0.96	No significativo
12 Guerrero	6.08	3.88E-05	5.59	8.00E-05	0.46	No significativo
13 Hidalgo	4.68	6.76E-05	4.77	4.13E-05	0.09	No significativo
14 Jalisco	8.50	1.09E-04	9.06	6.38E-05	0.43	No significativo
15 México	6.45	1.15E-04	3.64	1.49E-05	2.47	Significativo
16 Michoacán	9.08	1.91E-04	10.34	8.28E-05	0.76	No significativo
17 Morelos	5.78	1.74E-04	4.40	3.18E-05	0.96	No significativo
18 Nayarit	10.52	1.68E-04	9.87	9.08E-05	0.40	No significativo
19 Nuevo León	7.04	2.30E-04	4.83	2.87E-05	1.37	No significativo
20 Oaxaca	3.62	5.46E-05	3.57	4.32E-05	0.05	No significativo
21 Puebla	6.23	2.00E-04	6.08	4.19E-05	0.10	No significativo
22 Querétaro	8.30	1.57E-04	6.46	5.38E-05	1.27	No significativo
23 Quintana Roo	10.26	3.28E-04	9.75	9.41E-05	0.25	No significativo
24 San Luis Potosí	6.72	1.02E-04	6.26	8.69E-05	0.34	No significativo
25 Sinaloa	8.35	8.98E-05	6.76	7.07E-05	1.25	No significativo
26 Sonora	12.23	3.60E-04	9.60	5.13E-05	1.30	No significativo
27 Tabasco	7.32	1.51E-04	6.24	6.56E-05	0.74	No significativo
28 Tamaulipas	9.18	1.93E-04	8.93	9.58E-05	0.14	No significativo
29 Tlaxcala	3.80	9.13E-05	3.34	2.71E-05	0.42	No significativo
30 Veracruz	5.08	6.48E-05	7.52	5.72E-05	2.21	Significativo
31 Yucatán	6.89	9.54E-05	7.25	6.73E-05	0.28	No significativo
32 Zacatecas	7.66	2.07E-04	7.84	8.99E-05	0.11	No significativo

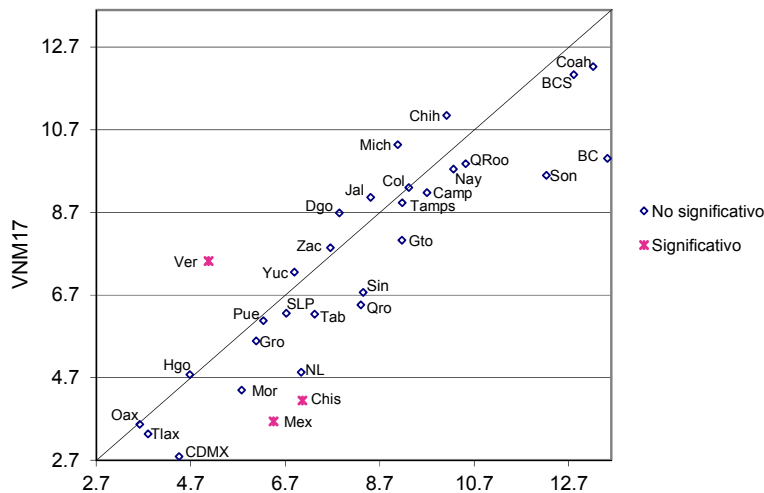

Comparación estatal 2014 – 2017
Indicadores referidos a Lista Nominal

Cuadro 42. Cambio de domicilio no reportado a otro municipio del mismo estado por entidad federativa, 2014-2017

Entidad federativa	2014		2017		IZI	Significancia estadística del cambio
	Valor del indicador %	Error cuadrático medio	Valor del indicador %	Error cuadrático medio		
Nacional	2.37	1.87E-06	2.75	1.17E-06	2.18	Significativo
1 Aguascalientes	1.94	2.53E-05	1.63	1.84E-05	0.48	No significativo
2 Baja California	1.06	2.15E-05	3.05	5.36E-05	2.29	Significativo
3 Baja California Sur	2.77	5.64E-05	1.40	1.22E-05	1.66	No significativo
4 Campeche	2.25	6.66E-05	0.73	6.89E-06	1.77	No significativo
5 Coahuila	1.33	1.90E-05	3.00	3.65E-05	2.25	Significativo
6 Colima	3.22	8.78E-05	3.95	4.97E-05	0.62	No significativo
7 Chiapas	1.18	1.43E-05	3.25	3.67E-05	2.89	Significativo
8 Chihuahua	2.12	3.21E-05	2.37	2.27E-05	0.34	No significativo
9 Ciudad de México	1.32	2.18E-05	1.97	1.87E-05	1.02	No significativo
10 Durango	0.84	1.19E-05	0.55	5.95E-06	0.70	No significativo
11 Guanajuato	1.01	4.48E-06	1.70	2.39E-05	1.30	No significativo
12 Guerrero	1.68	1.64E-05	3.32	4.27E-05	2.13	Significativo
13 Hidalgo	2.44	2.08E-05	1.74	1.48E-05	1.18	No significativo
14 Jalisco	4.22	4.17E-05	4.73	4.59E-05	0.54	No significativo
15 México	2.91	2.60E-05	3.05	9.32E-06	0.24	No significativo
16 Michoacán	3.00	1.31E-04	2.81	3.19E-05	0.15	No significativo
17 Morelos	4.25	1.69E-04	3.44	3.38E-05	0.57	No significativo
18 Nayarit	1.22	2.08E-05	1.65	1.60E-05	0.72	No significativo
19 Nuevo León	5.96	9.68E-05	7.52	7.40E-05	1.20	No significativo
20 Oaxaca	4.68	1.69E-04	2.62	2.74E-05	1.47	No significativo
21 Puebla	1.64	4.19E-05	1.95	9.63E-06	0.43	No significativo
22 Querétaro	3.18	1.05E-04	1.27	1.85E-05	1.73	No significativo
23 Quintana Roo	1.19	2.98E-05	3.22	4.32E-05	2.37	Significativo
24 San Luis Potosí	2.34	3.74E-05	2.47	2.94E-05	0.16	No significativo
25 Sinaloa	2.48	7.56E-05	1.55	1.34E-05	0.98	No significativo
26 Sonora	1.75	2.24E-05	1.90	1.31E-05	0.25	No significativo
27 Tabasco	2.29	4.90E-05	2.67	2.43E-05	0.44	No significativo
28 Tamaulipas	0.91	6.96E-06	1.10	1.08E-05	0.44	No significativo
29 Tlaxcala	1.79	2.94E-05	2.75	2.74E-05	1.27	No significativo
30 Veracruz	1.80	1.83E-05	2.44	2.13E-05	1.01	No significativo
31 Yucatán	1.80	2.26E-05	1.74	1.51E-05	0.10	No significativo
32 Zacatecas	2.01	5.11E-05	1.74	1.52E-05	0.33	No significativo

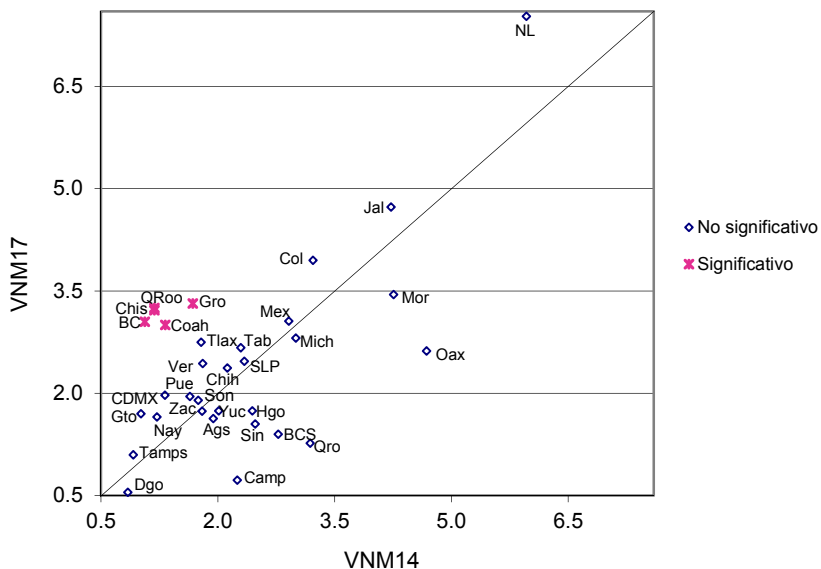

Cuadro 43. Cambio de domicilio no reportado a otro estado por entidad federativa, 2014-2017

Entidad federativa	2014		2017		IZI	Significancia estadística del cambio
	Valor del indicador %	Error cuadrático medio	Valor del indicador %	Error cuadrático medio		
Nacional	1.78	1.14E-06	1.76	6.24E-07	0.15	No significativo
1 Aguascalientes	0.55	5.27E-06	1.45	1.19E-05	2.17	Significativo
2 Baja California	5.13	7.84E-05	1.90	1.89E-05	3.27	Significativo
3 Baja California Sur	1.53	2.22E-05	1.64	1.10E-05	0.20	No significativo
4 Campeche	2.45	3.12E-05	2.31	1.59E-05	0.19	No significativo
5 Coahuila	0.61	7.21E-06	1.72	1.48E-05	2.35	Significativo
6 Colima	6.45	3.21E-04	2.33	1.50E-05	2.25	Significativo
7 Chiapas	2.39	5.67E-05	1.45	1.40E-05	1.12	No significativo
8 Chihuahua	1.67	1.56E-05	0.78	7.18E-06	1.86	No significativo
9 Ciudad de México	1.70	2.07E-05	1.91	8.57E-06	0.40	No significativo
10 Durango	2.66	7.05E-05	2.30	1.32E-05	0.39	No significativo
11 Guanajuato	0.84	5.45E-06	1.32	1.46E-05	1.08	No significativo
12 Guerrero	1.89	1.50E-05	1.95	2.11E-05	0.10	No significativo
13 Hidalgo	2.29	3.74E-05	0.97	9.30E-06	1.93	No significativo
14 Jalisco	1.01	1.02E-05	1.23	6.78E-06	0.52	No significativo
15 México	1.74	1.95E-05	2.54	1.17E-05	1.43	No significativo
16 Michoacán	1.87	2.24E-05	1.97	1.49E-05	0.17	No significativo
17 Morelos	1.49	3.08E-05	2.31	1.82E-05	1.18	No significativo
18 Nayarit	1.63	5.21E-05	2.31	1.57E-05	0.83	No significativo
19 Nuevo León	1.25	1.91E-05	1.16	8.20E-06	0.18	No significativo
20 Oaxaca	2.73	3.38E-05	1.87	1.82E-05	1.19	No significativo
21 Puebla	0.71	7.90E-06	1.75	1.09E-05	2.41	Significativo
22 Querétaro	1.34	1.21E-05	1.70	1.20E-05	0.73	No significativo
23 Quintana Roo	1.88	3.55E-05	4.21	6.94E-05	2.28	Significativo
24 San Luis Potosí	2.26	4.14E-05	1.18	8.44E-06	1.52	No significativo
25 Sinaloa	2.58	5.77E-05	1.47	1.57E-05	1.29	No significativo
26 Sonora	1.31	2.66E-05	0.85	4.00E-06	0.82	No significativo
27 Tabasco	1.41	3.85E-05	2.42	2.10E-05	1.31	No significativo
28 Tamaulipas	1.71	1.68E-05	1.53	9.96E-06	0.35	No significativo
29 Tlaxcala	0.90	9.56E-06	1.29	7.11E-06	0.95	No significativo
30 Veracruz	1.88	1.69E-05	1.90	1.39E-05	0.02	No significativo
31 Yucatán	1.69	3.64E-05	1.24	1.40E-05	0.65	No significativo
32 Zacatecas	3.40	1.02E-04	0.95	5.65E-06	2.36	Significativo

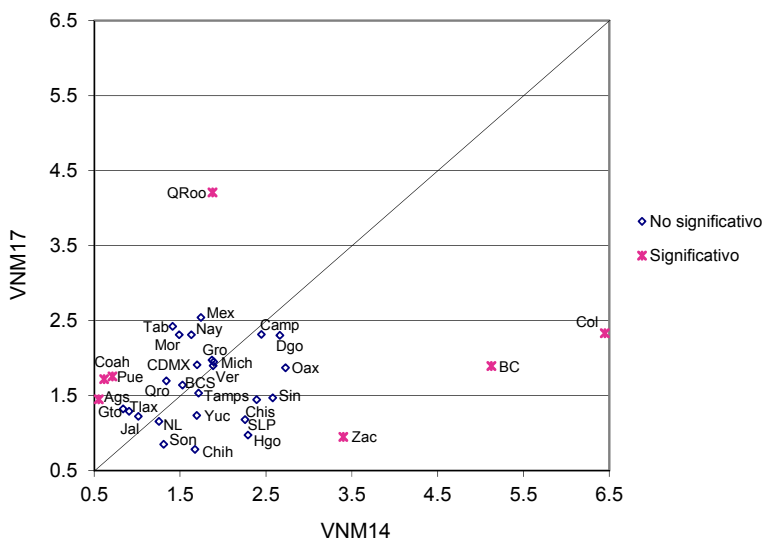

Comparación estatal 2014 – 2017
Indicadores referidos a Lista Nominal

Cuadro 44. Cambio de domicilio no reportado a otro país por entidad federativa, 2014-2017

Entidad federativa	2014		2017		IZI	Significancia estadística del cambio
	Valor del indicador %	Error cuadrático medio	Valor del indicador %	Error cuadrático medio		
Nacional	1.68	1.04E-06	1.26	5.15E-07	3.40	Significativo
1 Aguascalientes	2.19	3.17E-05	3.76	8.19E-05	1.48	No significativo
2 Baja California	3.21	4.77E-05	3.13	1.92E-05	0.10	No significativo
3 Baja California Sur	0.31	6.22E-06	0.07	5.20E-07	0.92	No significativo
4 Campeche	0.14	1.96E-06	0.32	2.64E-06	0.86	No significativo
5 Coahuila	1.06	2.58E-05	1.03	1.06E-05	0.04	No significativo
6 Colima	0.83	1.33E-05	2.34	2.47E-05	2.45	Significativo
7 Chiapas	0.27	2.55E-06	0.22	1.61E-06	0.24	No significativo
8 Chihuahua	3.65	3.63E-05	2.74	3.38E-05	1.08	No significativo
9 Ciudad de México	0.22	2.36E-06	0.17	9.65E-07	0.23	No significativo
10 Durango	1.70	8.00E-05	0.85	6.32E-06	0.92	No significativo
11 Guanajuato	2.62	2.44E-05	2.31	3.86E-05	0.40	No significativo
12 Guerrero	2.90	2.44E-05	1.79	2.81E-05	1.53	No significativo
13 Hidalgo	0.62	1.05E-05	0.62	4.65E-06	0.01	No significativo
14 Jalisco	3.33	3.27E-05	1.64	1.23E-05	2.52	Significativo
15 México	0.84	8.14E-06	0.51	2.48E-06	0.99	No significativo
16 Michoacán	5.99	9.17E-05	3.62	5.07E-05	1.99	Significativo
17 Morelos	2.35	5.91E-05	1.03	5.98E-06	1.63	No significativo
18 Nayarit	1.85	1.26E-05	1.72	1.58E-05	0.23	No significativo
19 Nuevo León	0.94	1.62E-05	1.46	1.02E-05	1.02	No significativo
20 Oaxaca	1.87	4.70E-05	1.70	3.46E-05	0.19	No significativo
21 Puebla	1.84	6.80E-05	0.76	3.50E-06	1.29	No significativo
22 Querétaro	0.35	4.86E-06	0.46	4.38E-06	0.34	No significativo
23 Quintana Roo	0.12	7.69E-07	0.94	6.73E-06	2.97	Significativo
24 San Luis Potosí	3.41	1.26E-04	1.94	3.32E-05	1.17	No significativo
25 Sinaloa	1.60	2.60E-05	1.04	1.33E-05	0.90	No significativo
26 Sonora	1.38	2.18E-05	1.96	1.41E-05	0.97	No significativo
27 Tabasco	0.15	1.19E-06	0.24	1.90E-06	0.52	No significativo
28 Tamaulipas	2.06	2.02E-05	1.86	2.60E-05	0.30	No significativo
29 Tlaxcala	0.75	7.22E-06	0.62	4.56E-06	0.35	No significativo
30 Veracruz	0.39	3.42E-06	0.57	2.93E-06	0.70	No significativo
31 Yucatán	0.27	5.16E-06	0.49	3.68E-06	0.74	No significativo
32 Zacatecas	4.83	6.90E-05	2.25	4.41E-05	2.42	Significativo

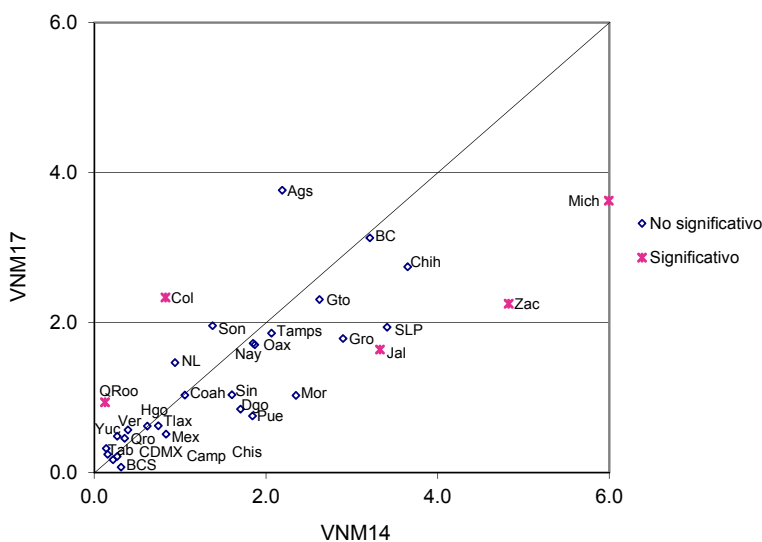

Cuadro 45. Destino del cambio no especificado por entidad federativa, 2014-2017

Entidad federativa	2014		2017		IZI	Significancia estadística del cambio
	Valor del indicador %	Error cuadrático medio	Valor del indicador %	Error cuadrático medio		
Nacional	3.86	3.20E-06	4.45	2.03E-06	2.57	Significativo
1 Aguascalientes	4.67	1.30E-04	4.30	5.54E-05	0.27	No significativo
2 Baja California	6.42	2.98E-04	5.36	1.06E-04	0.53	No significativo
3 Baja California Sur	4.75	9.42E-05	8.55	2.75E-04	1.97	Significativo
4 Campeche	1.51	2.24E-05	4.10	6.36E-05	2.79	Significativo
5 Coahuila	4.53	1.10E-04	4.61	4.98E-05	0.06	No significativo
6 Colima	6.10	1.64E-04	8.95	1.46E-04	1.62	No significativo
7 Chiapas	1.44	1.88E-05	2.46	2.73E-05	1.51	No significativo
8 Chihuahua	4.09	3.51E-05	4.09	6.09E-05	0.00	No significativo
9 Ciudad de México	5.80	5.99E-05	5.06	4.59E-05	0.72	No significativo
10 Durango	2.60	5.74E-05	2.67	2.59E-05	0.08	No significativo
11 Guanajuato	1.87	1.83E-05	2.05	2.51E-05	0.27	No significativo
12 Guerrero	2.66	2.02E-05	2.54	2.97E-05	0.16	No significativo
13 Hidalgo	2.24	1.77E-05	2.73	2.57E-05	0.75	No significativo
14 Jalisco	6.36	8.78E-05	5.20	4.00E-05	1.03	No significativo
15 México	4.33	5.42E-05	5.52	2.65E-05	1.33	No significativo
16 Michoacán	1.45	1.91E-05	2.69	2.92E-05	1.78	No significativo
17 Morelos	5.60	9.67E-05	5.48	8.65E-05	0.09	No significativo
18 Nayarit	3.11	3.65E-05	3.00	2.82E-05	0.14	No significativo
19 Nuevo León	4.83	1.28E-04	7.08	5.42E-05	1.67	No significativo
20 Oaxaca	0.91	1.44E-05	2.21	2.14E-05	2.17	Significativo
21 Puebla	3.51	6.11E-05	4.85	3.79E-05	1.35	No significativo
22 Querétaro	5.97	1.60E-04	7.02	4.22E-05	0.74	No significativo
23 Quintana Roo	10.15	2.69E-04	9.01	1.74E-04	0.54	No significativo
24 San Luis Potosí	3.73	7.45E-05	3.98	4.57E-05	0.23	No significativo
25 Sinaloa	2.46	3.58E-05	4.04	8.19E-05	1.46	No significativo
26 Sonora	2.76	4.34E-05	4.62	4.00E-05	2.04	Significativo
27 Tabasco	2.04	3.39E-05	3.55	6.61E-05	1.51	No significativo
28 Tamaulipas	4.81	4.24E-05	7.91	1.02E-04	2.59	Significativo
29 Tlaxcala	2.24	4.61E-05	2.94	3.01E-05	0.80	No significativo
30 Veracruz	3.43	5.44E-05	3.17	3.28E-05	0.27	No significativo
31 Yucatán	1.61	2.64E-05	1.83	1.25E-05	0.35	No significativo
32 Zacatecas	1.53	1.30E-05	2.66	3.68E-05	1.61	No significativo

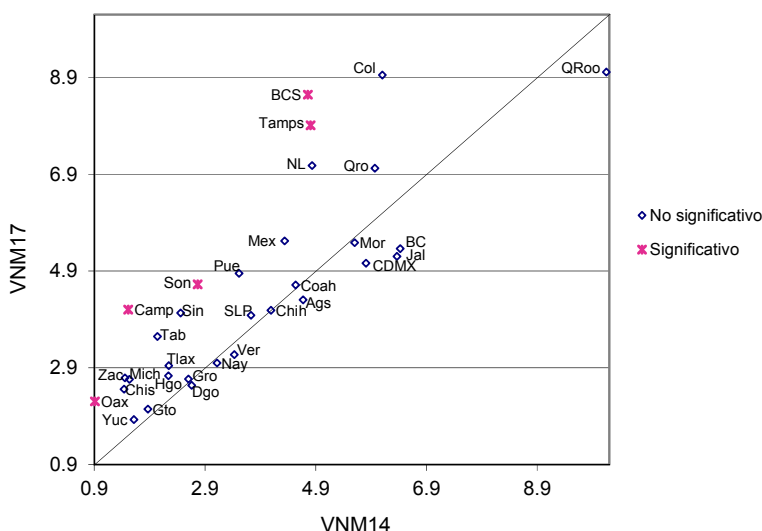

Comparación estatal 2014 – 2017
Indicadores referidos a Lista Nominal

Cuadro 46. Fallecidos con registro electoral por entidad federativa, 2014-2017

Entidad federativa	2014		2017		IZI	Significancia estadística del cambio
	Valor del indicador %	Error cuadrático medio	Valor del indicador %	Error cuadrático medio		
Nacional	0.74	4.29E-07	0.74	2.25E-07	0.06	No significativo
1 Aguascalientes	0.14	1.06E-06	0.38	2.71E-06	1.22	No significativo
2 Baja California	0.39	5.44E-06	0.49	5.34E-06	0.30	No significativo
3 Baja California Sur	0.23	3.41E-06	0.59	3.74E-06	1.36	No significativo
4 Campeche	0.52	9.82E-06	0.71	6.04E-06	0.47	No significativo
5 Coahuila	0.90	1.48E-05	0.56	5.23E-06	0.75	No significativo
6 Colima	0.65	1.15E-05	0.22	1.54E-06	1.20	No significativo
7 Chiapas	0.56	6.54E-06	0.52	3.64E-06	0.14	No significativo
8 Chihuahua	0.84	5.43E-06	0.86	1.04E-05	0.05	No significativo
9 Ciudad de México	0.92	1.00E-05	1.34	6.61E-06	1.03	No significativo
10 Durango	1.93	3.95E-05	1.52	1.35E-05	0.55	No significativo
11 Guanajuato	0.51	2.26E-06	0.56	6.43E-06	0.18	No significativo
12 Guerrero	1.37	8.78E-06	1.48	9.80E-06	0.26	No significativo
13 Hidalgo	0.99	2.39E-05	0.60	4.49E-06	0.73	No significativo
14 Jalisco	1.50	9.69E-06	0.64	5.18E-06	2.23	Significativo
15 México	0.18	1.70E-06	0.53	1.63E-06	1.93	No significativo
16 Michoacán	0.85	1.51E-05	0.60	4.27E-06	0.58	No significativo
17 Morelos	1.02	2.05E-05	0.88	5.32E-06	0.27	No significativo
18 Nayarit	0.84	1.39E-05	1.17	8.74E-06	0.69	No significativo
19 Nuevo León	0.58	1.21E-05	0.83	4.51E-06	0.61	No significativo
20 Oaxaca	0.35	2.40E-06	0.56	5.27E-06	0.76	No significativo
21 Puebla	1.41	4.34E-05	1.11	4.99E-06	0.43	No significativo
22 Querétaro	0.37	6.78E-06	0.28	2.15E-06	0.28	No significativo
23 Quintana Roo	0.09	3.92E-07	0.31	2.28E-06	1.36	No significativo
24 San Luis Potosí	0.65	8.37E-06	0.34	2.43E-06	0.96	No significativo
25 Sinaloa	0.85	1.58E-05	1.63	1.13E-05	1.50	No significativo
26 Sonora	0.30	2.79E-06	0.44	1.95E-06	0.65	No significativo
27 Tabasco	1.44	8.72E-06	0.70	5.99E-06	1.95	No significativo
28 Tamaulipas	1.18	9.76E-06	0.79	6.05E-06	0.96	No significativo
29 Tlaxcala	0.27	2.67E-06	0.18	1.49E-06	0.45	No significativo
30 Veracruz	0.53	4.85E-06	0.65	4.22E-06	0.40	No significativo
31 Yucatán	0.90	1.71E-05	0.41	3.07E-06	1.08	No significativo
32 Zacatecas	0.17	3.10E-06	0.28	2.07E-06	0.47	No significativo

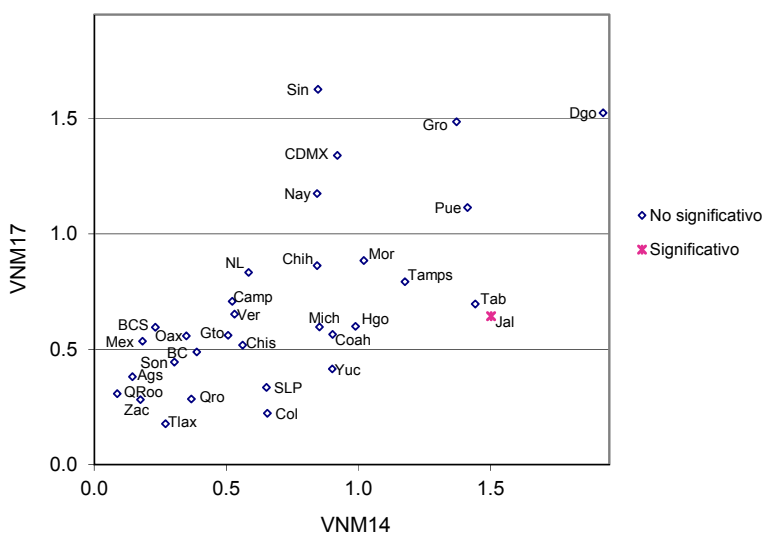

Cuadro 47. Reconocidos que no han vivido en el domicilio por entidad federativa, 2014-2017

Entidad federativa	2014		2017		IZI	Significancia estadística del cambio
	Valor del indicador %	Error cuadrático medio	Valor del indicador %	Error cuadrático medio		
Nacional	0.44	3.54E-07	0.38	1.50E-07	0.84	No significativo
1 Aguascalientes	0.09	7.48E-07	0.33	2.13E-06	1.43	No significativo
2 Baja California	1.13	2.57E-05	0.57	3.85E-06	1.03	No significativo
3 Baja California Sur	1.14	2.47E-05	0.64	7.88E-06	0.89	No significativo
4 Campeche	0.13	5.97E-07	0.16	1.20E-06	0.18	No significativo
5 Coahuila	0.30	3.63E-06	0.58	5.14E-06	0.96	No significativo
6 Colima	1.36	7.98E-05	0.64	6.79E-06	0.77	No significativo
7 Chiapas	0.12	1.03E-06	0.07	4.97E-07	0.43	No significativo
8 Chihuahua	0.16	6.52E-07	0.36	2.86E-06	1.03	No significativo
9 Ciudad de México	0.88	1.28E-05	0.58	3.23E-06	0.76	No significativo
10 Durango	0.10	5.13E-07	0.15	9.92E-07	0.44	No significativo
11 Guanajuato	0.19	9.03E-07	0.37	2.76E-06	0.93	No significativo
12 Guerrero	0.22	1.51E-06	0.50	5.73E-06	1.04	No significativo
13 Hidalgo	0.29	4.52E-06	0.08	6.56E-07	0.90	No significativo
14 Jalisco	0.73	9.68E-06	0.92	9.36E-06	0.44	No significativo
15 México	0.41	5.24E-06	0.21	8.01E-07	0.81	No significativo
16 Michoacán	0.99	1.48E-05	0.23	1.26E-06	1.88	No significativo
17 Morelos	0.20	4.12E-06	0.38	2.65E-06	0.68	No significativo
18 Nayarit	0.43	9.67E-06	0.47	7.31E-06	0.10	No significativo
19 Nuevo León	0.63	1.21E-05	0.46	2.93E-06	0.44	No significativo
20 Oaxaca	0.00	0.00E+00	0.00	0.00E+00	0.00	No significativo
21 Puebla	0.04	1.66E-07	0.29	1.25E-06	2.05	Significativo
22 Querétaro	0.67	1.40E-05	0.19	1.11E-06	1.24	No significativo
23 Quintana Roo	0.57	6.50E-06	0.58	5.12E-06	0.03	No significativo
24 San Luis Potosí	0.00	0.00E+00	0.14	2.01E-06	1.00	No significativo
25 Sinaloa	0.24	1.49E-06	0.22	2.94E-06	0.10	No significativo
26 Sonora	0.32	4.75E-06	0.75	4.41E-06	1.44	No significativo
27 Tabasco	0.03	8.13E-08	0.08	6.38E-07	0.60	No significativo
28 Tamaulipas	0.87	1.86E-05	0.42	4.26E-06	0.95	No significativo
29 Tlaxcala	0.00	0.00E+00	0.00	0.00E+00	0.00	No significativo
30 Veracruz	0.42	3.14E-06	0.50	5.81E-06	0.26	No significativo
31 Yucatán	0.31	5.03E-06	0.24	1.72E-06	0.27	No significativo
32 Zacatecas	0.20	3.97E-06	0.45	3.33E-06	0.94	No significativo

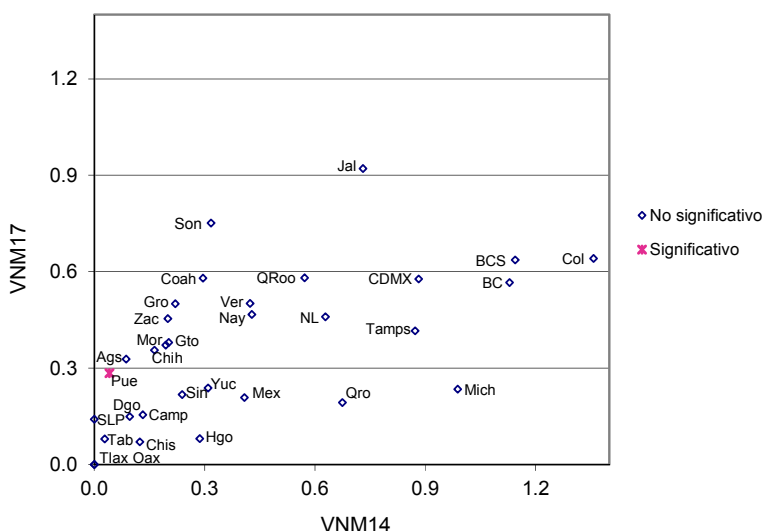

Comparación estatal 2014 – 2017
Indicadores referidos a Lista Nominal

Cuadro 48. Residentes con domicilio mal ubicado por entidad federativa, 2014-2017

Entidad federativa	2014		2017		IZI	Significancia estadística del cambio
	Valor del indicador %	Error cuadrático medio	Valor del indicador %	Error cuadrático medio		
Nacional	1.24	8.50E-07	1.13	6.20E-07	0.95	No significativo
1 Aguascalientes	0.07	4.25E-07	0.13	8.17E-07	0.56	No significativo
2 Baja California	1.01	1.23E-05	1.14	1.22E-05	0.26	No significativo
3 Baja California Sur	1.48	2.14E-05	0.73	9.22E-06	1.36	No significativo
4 Campeche	1.33	5.85E-05	0.85	6.96E-06	0.59	No significativo
5 Coahuila	1.87	3.17E-05	1.46	1.84E-05	0.57	No significativo
6 Colima	0.17	1.03E-06	0.58	5.65E-06	1.59	No significativo
7 Chiapas	0.47	7.94E-06	0.60	6.50E-06	0.34	No significativo
8 Chihuahua	1.94	2.76E-05	1.01	1.07E-05	1.51	No significativo
9 Ciudad de México	3.13	3.66E-05	2.43	1.59E-05	0.97	No significativo
10 Durango	0.64	7.09E-06	0.69	4.96E-06	0.16	No significativo
11 Guanajuato	0.81	7.51E-06	0.44	2.93E-06	1.16	No significativo
12 Guerrero	1.09	1.35E-05	1.28	1.15E-05	0.38	No significativo
13 Hidalgo	1.49	3.65E-05	0.27	1.61E-06	1.98	Significativo
14 Jalisco	0.68	6.11E-06	1.34	9.83E-06	1.66	No significativo
15 México	1.83	1.53E-05	2.22	1.80E-05	0.67	No significativo
16 Michoacán	0.24	2.32E-06	0.25	2.23E-06	0.02	No significativo
17 Morelos	0.98	1.68E-05	0.87	8.73E-06	0.22	No significativo
18 Nayarit	0.20	1.63E-06	0.68	4.75E-06	1.92	No significativo
19 Nuevo León	0.26	3.09E-06	0.36	4.93E-06	0.35	No significativo
20 Oaxaca	0.53	2.10E-05	1.00	5.86E-06	0.90	No significativo
21 Puebla	0.62	8.43E-06	1.16	5.81E-06	1.43	No significativo
22 Querétaro	1.56	2.91E-05	1.01	6.53E-06	0.91	No significativo
23 Quintana Roo	1.53	2.32E-05	1.15	1.33E-05	0.63	No significativo
24 San Luis Potosí	0.86	1.40E-05	0.61	3.92E-06	0.59	No significativo
25 Sinaloa	1.68	2.50E-05	0.85	1.19E-05	1.37	No significativo
26 Sonora	1.64	2.00E-05	0.47	3.63E-06	2.41	Significativo
27 Tabasco	0.93	6.66E-06	1.30	1.71E-05	0.77	No significativo
28 Tamaulipas	0.88	9.40E-06	0.50	3.41E-06	1.07	No significativo
29 Tlaxcala	2.53	4.76E-05	0.80	6.94E-06	2.34	Significativo
30 Veracruz	1.02	7.70E-06	0.37	2.14E-06	2.06	Significativo
31 Yucatán	1.39	2.21E-05	1.67	1.58E-05	0.46	No significativo
32 Zacatecas	0.44	1.10E-05	0.62	6.46E-06	0.41	No significativo

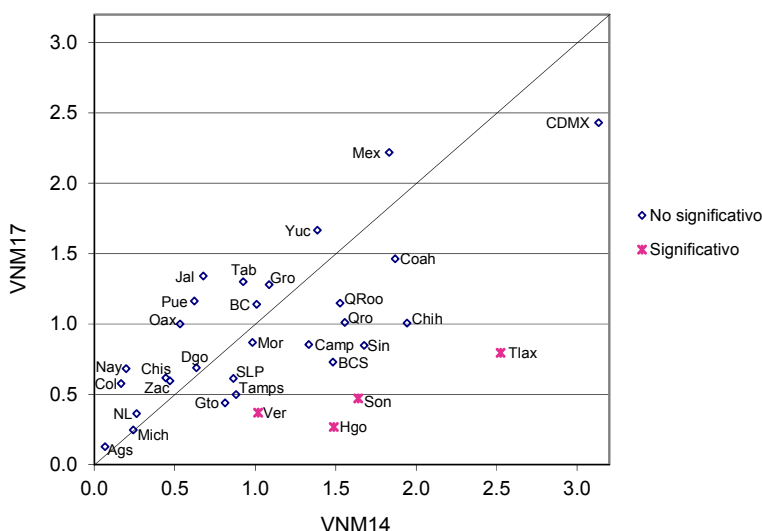

Cuadro 49. Otra causa de no residencia en el domicilio de registro por entidad federativa, 2014-2017

Entidad federativa	2014		2017		IZI	Significancia estadística del cambio
	Valor del indicador %	Error cuadrático medio	Valor del indicador %	Error cuadrático medio		
Nacional	0.22	2.17E-07	0.23	6.14E-08	0.13	No significativo
1 Aguascalientes	0.16	2.70E-06	0.25	3.38E-06	0.36	No significativo
2 Baja California	0.00	0.00E+00	0.36	2.85E-06	2.15	Significativo
3 Baja California Sur	0.30	4.57E-06	0.30	2.81E-06	0.02	No significativo
4 Campeche	0.15	1.60E-06	0.01	1.03E-08	1.07	No significativo
5 Coahuila	0.50	1.18E-05	0.14	1.05E-06	0.99	No significativo
6 Colima	0.28	2.18E-06	0.44	3.15E-06	0.72	No significativo
7 Chiapas	0.01	1.63E-08	0.00	0.00E+00	1.00	No significativo
8 Chihuahua	0.25	1.67E-06	0.13	9.91E-07	0.71	No significativo
9 Ciudad de México	0.27	2.79E-06	0.29	1.52E-06	0.06	No significativo
10 Durango	0.20	3.47E-06	0.06	3.88E-07	0.70	No significativo
11 Guanajuato	0.14	4.24E-07	0.14	9.57E-07	0.01	No significativo
12 Guerrero	0.00	0.00E+00	0.18	1.68E-06	1.42	No significativo
13 Hidalgo	0.35	6.76E-06	0.12	8.98E-07	0.82	No significativo
14 Jalisco	0.13	6.39E-07	0.54	2.65E-06	2.31	Significativo
15 México	0.36	7.23E-06	0.21	6.06E-07	0.54	No significativo
16 Michoacán	0.00	0.00E+00	0.13	8.24E-07	1.41	No significativo
17 Morelos	0.32	5.39E-06	0.32	3.35E-06	0.01	No significativo
18 Nayarit	0.13	8.99E-07	0.39	2.96E-06	1.34	No significativo
19 Nuevo León	0.41	7.66E-06	0.10	5.34E-07	1.08	No significativo
20 Oaxaca	0.28	8.03E-06	0.06	3.75E-07	0.77	No significativo
21 Puebla	0.11	6.60E-07	0.23	9.61E-07	0.91	No significativo
22 Querétaro	0.59	1.11E-05	0.29	2.06E-06	0.83	No significativo
23 Quintana Roo	0.00	1.84E-09	0.00	0.00E+00	1.00	No significativo
24 San Luis Potosí	0.10	2.50E-07	0.21	1.39E-06	0.89	No significativo
25 Sinaloa	0.60	6.95E-06	0.33	2.70E-06	0.87	No significativo
26 Sonora	0.01	6.23E-09	0.32	1.59E-06	2.44	Significativo
27 Tabasco	0.18	1.63E-06	0.08	5.99E-07	0.66	No significativo
28 Tamaulipas	0.27	1.70E-06	0.24	1.47E-06	0.12	No significativo
29 Tlaxcala	0.02	5.81E-08	0.26	1.98E-06	1.63	No significativo
30 Veracruz	0.26	4.23E-06	0.32	1.53E-06	0.26	No significativo
31 Yucatán	0.02	4.77E-08	0.08	6.93E-07	0.71	No significativo
32 Zacatecas	0.00	0.00E+00	0.36	2.55E-06	2.27	Significativo

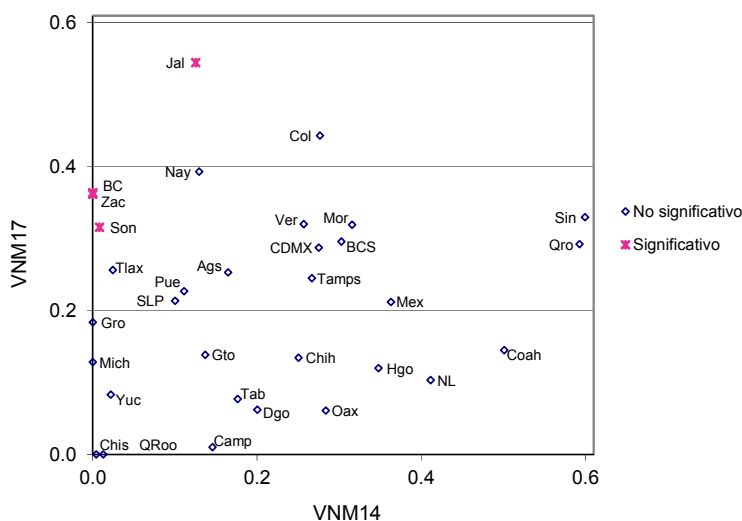

Comparación estatal 2014 – 2017
Indicadores referidos a Lista Nominal

Cuadro 50. Causa de no residencia no especificada por entidad federativa, 2014-2017

Entidad federativa	2014		2017		IZI	Significancia estadística del cambio
	Valor del indicador %	Error cuadrático medio	Valor del indicador %	Error cuadrático medio		
Nacional	1.67	1.12E-06	1.67	6.66E-07	0.01	No significativo
1 Aguascalientes	2.15	4.53E-05	0.00	0.00E+00	3.19	Significativo
2 Baja California	2.24	5.39E-05	2.45	5.52E-05	0.20	No significativo
3 Baja California Sur	3.37	5.99E-05	4.20	6.86E-05	0.73	No significativo
4 Campeche	1.78	5.78E-05	1.93	2.53E-05	0.16	No significativo
5 Coahuila	1.41	5.38E-05	2.39	1.85E-05	1.15	No significativo
6 Colima	0.30	6.38E-06	0.79	8.75E-06	1.26	No significativo
7 Chiapas	0.37	4.70E-06	0.66	7.36E-06	0.83	No significativo
8 Chihuahua	2.26	2.22E-05	1.66	2.12E-05	0.92	No significativo
9 Ciudad de México	3.23	2.60E-05	2.59	1.61E-05	0.99	No significativo
10 Durango	2.32	5.04E-05	2.89	3.42E-05	0.61	No significativo
11 Guanajuato	2.11	3.46E-05	0.69	8.16E-06	2.17	Significativo
12 Guerrero	0.62	3.75E-06	1.65	1.95E-05	2.14	Significativo
13 Hidalgo	1.06	3.81E-06	0.93	1.12E-05	0.32	No significativo
14 Jalisco	2.37	1.65E-05	3.20	2.69E-05	1.26	No significativo
15 México	0.80	8.90E-06	1.17	4.76E-06	0.98	No significativo
16 Michoacán	0.80	1.34E-05	0.59	3.33E-06	0.53	No significativo
17 Morelos	1.57	2.84E-05	1.13	1.50E-05	0.67	No significativo
18 Nayarit	0.38	4.40E-06	1.91	1.81E-05	3.23	Significativo
19 Nuevo León	0.97	1.04E-05	2.32	1.98E-05	2.46	Significativo
20 Oaxaca	1.48	9.51E-05	0.98	9.15E-06	0.48	No significativo
21 Puebla	1.09	9.21E-06	0.69	3.47E-06	1.13	No significativo
22 Querétaro	0.97	2.05E-05	2.30	2.07E-05	2.07	Significativo
23 Quintana Roo	5.00	1.02E-04	5.66	9.40E-05	0.47	No significativo
24 San Luis Potosí	1.45	6.67E-05	1.80	4.89E-05	0.33	No significativo
25 Sinaloa	2.00	3.27E-05	1.15	9.19E-06	1.31	No significativo
26 Sonora	3.46	8.73E-05	3.76	3.37E-05	0.27	No significativo
27 Tabasco	1.42	6.50E-05	1.57	4.15E-05	0.14	No significativo
28 Tamaulipas	2.81	4.11E-05	2.15	2.90E-05	0.79	No significativo
29 Tlaxcala	0.63	2.69E-06	0.42	2.79E-06	0.89	No significativo
30 Veracruz	1.85	2.78E-05	0.87	5.12E-06	1.70	No significativo
31 Yucatán	0.13	1.34E-06	1.28	9.40E-06	3.50	Significativo
32 Zacatecas	0.88	2.10E-05	0.56	5.03E-06	0.63	No significativo

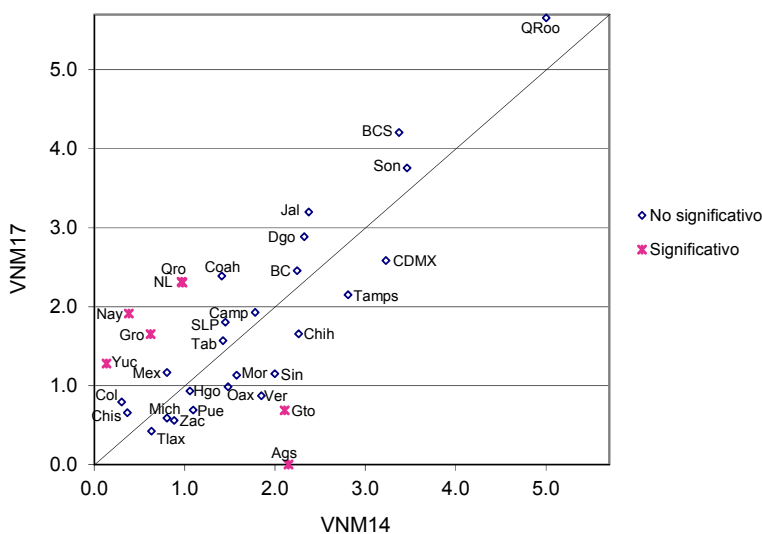

Cuadro 51. Error en la sección del registro electoral por entidad federativa, 2014-2017

Entidad federativa	2014		2017		IZI	Significancia estadística del cambio
	Valor del indicador %	Error cuadrático medio	Valor del indicador %	Error cuadrático medio		
Nacional	1.70	1.40E-06	1.62	8.71E-07	0.52	No significativo
1 Aguascalientes	0.07	4.25E-07	0.18	1.07E-06	0.92	No significativo
2 Baja California	2.04	3.55E-05	2.03	2.66E-05	0.01	No significativo
3 Baja California Sur	2.99	8.50E-05	1.59	1.86E-05	1.38	No significativo
4 Campeche	1.64	4.86E-05	1.01	9.75E-06	0.83	No significativo
5 Coahuila	2.58	3.95E-05	2.21	3.46E-05	0.44	No significativo
6 Colima	0.21	1.29E-06	0.78	8.20E-06	1.85	No significativo
7 Chiapas	0.56	8.64E-06	0.71	7.89E-06	0.38	No significativo
8 Chihuahua	2.19	3.04E-05	2.24	3.25E-05	0.07	No significativo
9 Ciudad de México	3.76	4.99E-05	3.21	2.35E-05	0.65	No significativo
10 Durango	0.81	1.01E-05	0.91	6.53E-06	0.25	No significativo
11 Guanajuato	1.02	8.16E-06	0.58	4.70E-06	1.22	No significativo
12 Guerrero	1.76	3.93E-05	1.89	1.42E-05	0.17	No significativo
13 Hidalgo	1.91	7.18E-05	0.30	1.69E-06	1.89	No significativo
14 Jalisco	1.26	1.23E-05	2.11	1.12E-05	1.75	No significativo
15 México	2.69	3.21E-05	2.95	2.27E-05	0.36	No significativo
16 Michoacán	0.58	8.41E-06	0.60	3.35E-06	0.07	No significativo
17 Morelos	0.98	1.68E-05	1.31	1.02E-05	0.63	No significativo
18 Nayarit	0.46	7.10E-06	0.77	6.92E-06	0.81	No significativo
19 Nuevo León	0.59	6.74E-06	0.94	1.40E-05	0.77	No significativo
20 Oaxaca	0.81	2.46E-05	1.34	1.19E-05	0.87	No significativo
21 Puebla	0.85	1.10E-05	1.35	7.32E-06	1.16	No significativo
22 Querétaro	1.75	3.20E-05	1.60	1.19E-05	0.24	No significativo
23 Quintana Roo	2.34	3.24E-05	1.53	2.35E-05	1.08	No significativo
24 San Luis Potosí	0.86	1.39E-05	1.02	9.59E-06	0.32	No significativo
25 Sinaloa	2.16	4.04E-05	1.13	1.36E-05	1.39	No significativo
26 Sonora	1.84	2.43E-05	0.90	8.51E-06	1.64	No significativo
27 Tabasco	1.07	1.03E-05	1.76	2.51E-05	1.15	No significativo
28 Tamaulipas	1.46	2.40E-05	0.90	6.57E-06	1.02	No significativo
29 Tlaxcala	3.14	5.63E-05	0.97	9.45E-06	2.68	Significativo
30 Veracruz	1.31	8.75E-06	0.56	3.11E-06	2.19	Significativo
31 Yucatán	1.90	2.81E-05	2.18	1.92E-05	0.39	No significativo
32 Zacatecas	0.61	1.38E-05	0.73	6.86E-06	0.26	No significativo

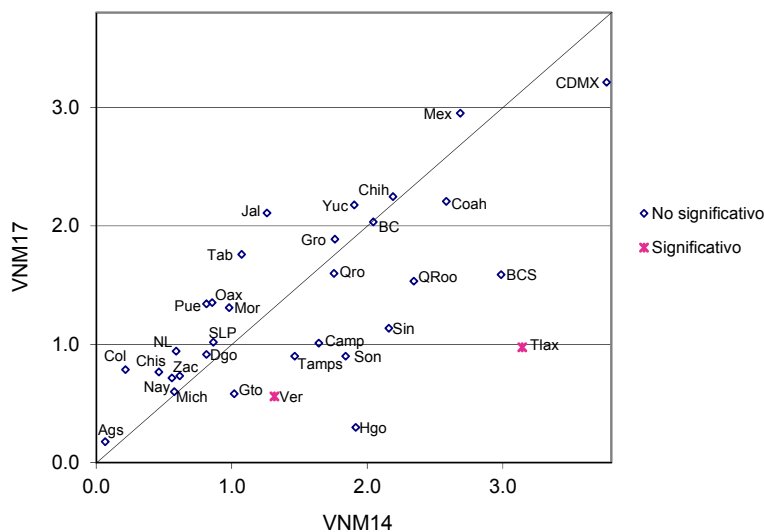

Comparación estatal 2014 – 2017
Indicadores referidos a Lista Nominal

Cuadro 52. Ciudadanos no reconocidos con registro electoral por entidad federativa, 2014-2017

Entidad federativa	2014		2017		IZI	Significancia estadística del cambio
	Valor del indicador %	Error cuadrático medio	Valor del indicador %	Error cuadrático medio		
Nacional	2.34	1.71E-06	2.15	9.53E-07	1.19	No significativo
1 Aguascalientes	2.15	4.53E-05	0.00	0.00E+00	3.19	Significativo
2 Baja California	2.55	5.81E-05	3.02	5.98E-05	0.43	No significativo
3 Baja California Sur	6.11	1.34E-04	6.00	1.20E-04	0.07	No significativo
4 Campeche	5.41	2.00E-04	3.23	3.56E-05	1.42	No significativo
5 Coahuila	1.67	5.69E-05	2.78	1.83E-05	1.28	No significativo
6 Colima	0.30	6.38E-06	0.79	8.75E-06	1.26	No significativo
7 Chiapas	1.28	1.74E-05	0.86	9.19E-06	0.82	No significativo
8 Chihuahua	2.89	3.03E-05	2.09	2.35E-05	1.09	No significativo
9 Ciudad de México	4.11	4.09E-05	3.39	2.48E-05	0.88	No significativo
10 Durango	2.91	5.30E-05	3.03	3.62E-05	0.12	No significativo
11 Guanajuato	2.65	3.36E-05	0.76	8.24E-06	2.92	Significativo
12 Guerrero	2.02	2.35E-05	2.71	5.12E-05	0.80	No significativo
13 Hidalgo	3.28	4.71E-05	2.15	2.79E-05	1.30	No significativo
14 Jalisco	2.87	1.89E-05	3.87	4.03E-05	1.30	No significativo
15 México	1.29	2.12E-05	1.87	8.79E-06	1.04	No significativo
16 Michoacán	1.40	3.46E-05	0.94	6.29E-06	0.71	No significativo
17 Morelos	4.38	4.75E-05	1.80	2.26E-05	3.08	Significativo
18 Nayarit	1.28	1.86E-05	2.75	2.46E-05	2.23	Significativo
19 Nuevo León	0.98	1.05E-05	2.43	2.03E-05	2.62	Significativo
20 Oaxaca	1.63	9.58E-05	1.63	1.41E-05	0.00	No significativo
21 Puebla	1.52	1.90E-05	0.98	6.40E-06	1.07	No significativo
22 Querétaro	1.44	2.88E-05	2.55	2.22E-05	1.54	No significativo
23 Quintana Roo	5.19	9.70E-05	5.74	9.48E-05	0.39	No significativo
24 San Luis Potosí	1.45	6.67E-05	1.80	4.89E-05	0.33	No significativo
25 Sinaloa	2.63	4.32E-05	1.36	1.13E-05	1.71	No significativo
26 Sonora	4.03	1.11E-04	4.21	3.41E-05	0.15	No significativo
27 Tabasco	2.11	8.55E-05	1.86	4.59E-05	0.22	No significativo
28 Tamaulipas	3.60	4.79E-05	2.43	3.12E-05	1.31	No significativo
29 Tlaxcala	2.93	3.60E-05	1.00	9.57E-06	2.85	Significativo
30 Veracruz	2.57	4.23E-05	1.31	8.97E-06	1.76	No significativo
31 Yucatán	0.83	1.45E-05	1.44	1.25E-05	1.18	No significativo
32 Zacatecas	0.88	2.10E-05	0.56	5.03E-06	0.63	No significativo

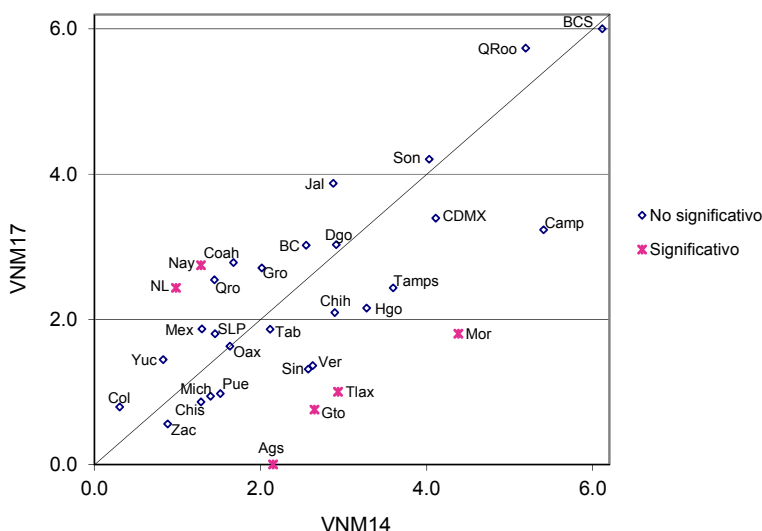

Cuadro 53. Ciudadanos no reconocidos y el domicilio es vivienda habitada por entidad federativa, 2014-2017

Entidad federativa	2014		2017		IZI	Significancia estadística del cambio
	Valor del indicador %	Error cuadrático medio	Valor del indicador %	Error cuadrático medio		
Nacional	1.32	9.22E-07	1.36	5.39E-07	0.41	No significativo
1 Aguascalientes	1.58	2.97E-05	0.00	0.00E+00	2.90	Significativo
2 Baja California	1.43	3.28E-05	1.95	4.22E-05	0.61	No significativo
3 Baja California Sur	2.37	4.47E-05	2.92	4.04E-05	0.60	No significativo
4 Campeche	1.09	1.38E-05	1.53	1.13E-05	0.87	No significativo
5 Coahuila	1.36	5.32E-05	1.75	1.31E-05	0.49	No significativo
6 Colima	0.30	6.38E-06	0.72	8.17E-06	1.09	No significativo
7 Chiapas	0.37	4.70E-06	0.43	4.99E-06	0.19	No significativo
8 Chihuahua	2.00	2.01E-05	1.48	1.93E-05	0.83	No significativo
9 Ciudad de México	2.96	3.09E-05	2.30	1.55E-05	0.97	No significativo
10 Durango	1.76	5.66E-05	2.28	2.30E-05	0.58	No significativo
11 Guanajuato	1.85	3.02E-05	0.54	5.15E-06	2.20	Significativo
12 Guerrero	0.61	3.87E-06	0.86	8.63E-06	0.71	No significativo
13 Hidalgo	1.18	1.21E-05	0.69	9.34E-06	1.06	No significativo
14 Jalisco	1.66	8.95E-06	2.89	2.42E-05	2.12	Significativo
15 México	0.60	7.04E-06	1.19	3.77E-06	1.79	No significativo
16 Michoacán	0.55	7.55E-06	0.54	3.15E-06	0.03	No significativo
17 Morelos	0.92	1.20E-05	0.93	1.05E-05	0.02	No significativo
18 Nayarit	0.13	1.06E-06	1.62	1.65E-05	3.57	Significativo
19 Nuevo León	0.61	6.76E-06	1.21	1.14E-05	1.42	No significativo
20 Oaxaca	1.42	9.39E-05	0.62	7.22E-06	0.79	No significativo
21 Puebla	0.71	7.35E-06	0.64	3.24E-06	0.21	No significativo
22 Querétaro	0.74	8.21E-06	1.85	1.33E-05	2.38	Significativo
23 Quintana Roo	3.80	6.66E-05	5.07	7.23E-05	1.07	No significativo
24 San Luis Potosí	1.40	6.69E-05	1.16	2.60E-05	0.25	No significativo
25 Sinaloa	1.55	2.32E-05	0.73	6.21E-06	1.50	No significativo
26 Sonora	2.32	3.97E-05	3.20	2.72E-05	1.08	No significativo
27 Tabasco	1.17	3.40E-05	1.51	4.06E-05	0.39	No significativo
28 Tamaulipas	1.85	1.76E-05	1.54	1.94E-05	0.51	No significativo
29 Tlaxcala	0.29	2.61E-06	0.42	2.79E-06	0.59	No significativo
30 Veracruz	1.48	1.83E-05	0.69	4.62E-06	1.65	No significativo
31 Yucatán	0.16	1.93E-06	0.96	8.98E-06	2.43	Significativo
32 Zacatecas	0.34	5.87E-06	0.48	4.34E-06	0.41	No significativo

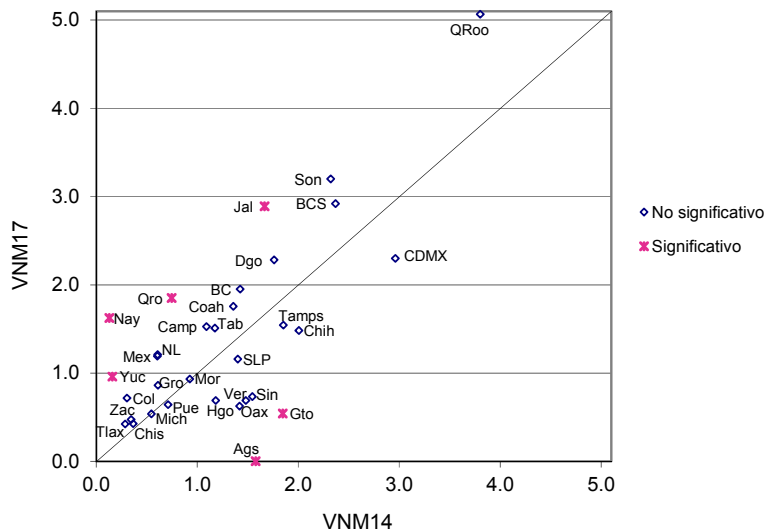

Comparación estatal 2014 – 2017
Indicadores referidos a Lista Nominal

Cuadro 54. Ciudadanos no reconocidos y el domicilio es predio no habitado por entidad federativa, 2014-2017

Entidad federativa	2014		2017		IZI	Significancia estadística del cambio
	Valor del indicador %	Error cuadrático medio	Valor del indicador %	Error cuadrático medio		
Nacional	0.39	2.07E-07	0.40	1.21E-07	0.16	No significativo
1 Aguascalientes	0.57	8.37E-06	0.00	0.00E+00	1.98	Significativo
2 Baja California	0.82	6.67E-06	0.57	4.48E-06	0.75	No significativo
3 Baja California Sur	0.84	8.83E-06	1.35	2.08E-05	0.94	No significativo
4 Campeche	0.56	2.32E-05	0.55	6.45E-06	0.01	No significativo
5 Coahuila	0.06	3.12E-07	0.63	4.08E-06	2.76	Significativo
6 Colima	0.00	0.00E+00	0.08	5.92E-07	1.00	No significativo
7 Chiapas	0.00	0.00E+00	0.23	3.07E-06	1.32	No significativo
8 Chihuahua	0.34	2.53E-06	0.26	2.29E-06	0.36	No significativo
9 Ciudad de México	0.49	3.44E-06	0.47	2.04E-06	0.08	No significativo
10 Durango	0.56	8.02E-06	0.61	3.26E-06	0.13	No significativo
11 Guanajuato	0.24	2.63E-06	0.15	1.11E-06	0.48	No significativo
12 Guerrero	0.04	8.92E-08	0.79	1.04E-05	2.29	Significativo
13 Hidalgo	0.15	1.38E-06	0.42	6.06E-06	1.00	No significativo
14 Jalisco	0.67	3.99E-06	0.76	4.17E-06	0.33	No significativo
15 México	0.20	1.94E-06	0.18	1.13E-06	0.08	No significativo
16 Michoacán	0.26	3.45E-06	0.05	2.62E-07	1.08	No significativo
17 Morelos	0.60	9.75E-06	0.29	2.10E-06	0.91	No significativo
18 Nayarit	0.25	2.25E-06	0.37	3.95E-06	0.48	No significativo
19 Nuevo León	0.38	3.96E-06	1.16	6.51E-06	2.42	Significativo
20 Oaxaca	0.06	3.83E-07	0.36	3.56E-06	1.50	No significativo
21 Puebla	0.34	2.99E-06	0.05	2.55E-07	1.61	No significativo
22 Querétaro	0.23	4.09E-06	0.70	5.72E-06	1.49	No significativo
23 Quintana Roo	1.20	1.72E-05	0.59	4.81E-06	1.30	No significativo
24 San Luis Potosí	0.05	2.47E-07	0.64	5.69E-06	2.44	Significativo
25 Sinaloa	0.45	5.28E-06	0.41	2.77E-06	0.14	No significativo
26 Sonora	1.14	2.24E-05	0.70	2.85E-06	0.88	No significativo
27 Tabasco	0.25	6.41E-06	0.06	3.69E-07	0.74	No significativo
28 Tamaulipas	0.95	1.01E-05	0.65	6.91E-06	0.71	No significativo
29 Tlaxcala	0.34	7.07E-08	0.00	0.00E+00	12.96	Significativo
30 Veracruz	0.64	1.18E-05	0.18	1.11E-06	1.27	No significativo
31 Yucatán	0.11	1.30E-06	0.40	2.16E-06	1.55	No significativo
32 Zacatecas	0.54	1.50E-05	0.08	6.85E-07	1.15	No significativo

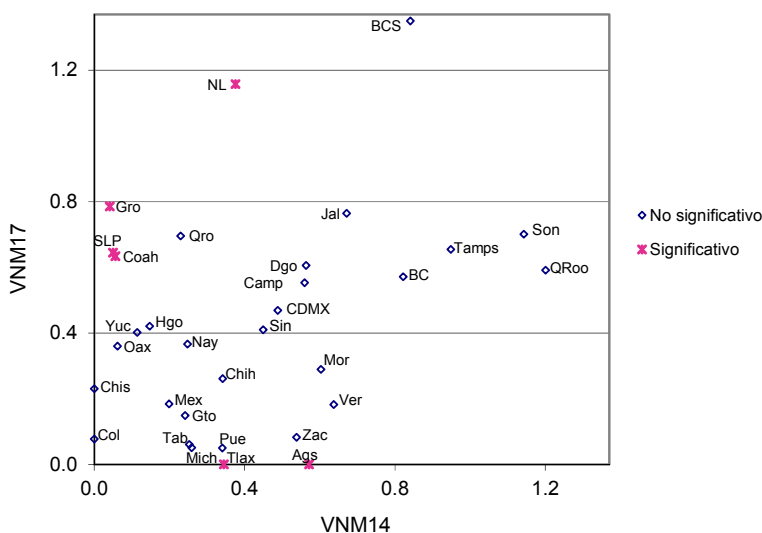

Cuadro 55. Domicilios no localizados de los ciudadanos con registro electoral por entidad federativa, 2014-2017

Entidad federativa	2014		2017		IZI	Significancia estadística del cambio
	Valor del indicador %	Error cuadrático medio	Valor del indicador %	Error cuadrático medio		
Nacional	0.81	4.65E-07	0.41	1.53E-07	5.12	Significativo
1 Aguascalientes	0.00	0.00E+00	0.00	0.00E+00	0.00	No significativo
2 Baja California	0.31	2.80E-06	0.51	5.49E-06	0.68	No significativo
3 Baja California Sur	3.37	6.45E-05	1.78	2.83E-05	1.65	No significativo
4 Campeche	4.54	1.05E-04	1.35	1.36E-05	2.93	Significativo
5 Coahuila	0.26	3.46E-06	0.40	2.54E-06	0.56	No significativo
6 Colima	0.00	0.00E+00	0.00	0.00E+00	0.00	No significativo
7 Chiapas	1.51	2.59E-05	0.21	1.44E-06	2.49	Significativo
8 Chihuahua	1.13	1.39E-05	0.35	2.83E-06	1.89	No significativo
9 Ciudad de México	0.67	9.49E-06	0.63	3.81E-06	0.11	No significativo
10 Durango	0.67	1.15E-05	0.32	3.79E-06	0.88	No significativo
11 Guanajuato	0.72	4.93E-06	0.07	4.82E-07	2.81	Significativo
12 Guerrero	2.11	3.29E-05	1.06	1.79E-05	1.47	No significativo
13 Hidalgo	2.22	7.11E-05	1.14	1.77E-05	1.15	No significativo
14 Jalisco	0.59	3.84E-06	0.28	1.45E-06	1.35	No significativo
15 México	0.50	5.09E-06	0.50	2.18E-06	0.00	No significativo
16 Michoacán	0.65	1.75E-05	0.36	3.55E-06	0.65	No significativo
17 Morelos	3.12	4.80E-05	0.65	4.93E-06	3.39	Significativo
18 Nayarit	2.43	1.02E-04	0.77	6.39E-06	1.59	No significativo
19 Nuevo León	0.00	0.00E+00	0.06	3.43E-07	1.00	No significativo
20 Oaxaca	0.58	7.64E-06	0.86	6.71E-06	0.74	No significativo
21 Puebla	0.47	7.48E-06	0.34	2.40E-06	0.41	No significativo
22 Querétaro	0.58	8.96E-06	0.00	0.00E+00	1.94	No significativo
23 Quintana Roo	0.42	1.76E-05	0.08	7.05E-07	0.79	No significativo
24 San Luis Potosí	0.00	0.00E+00	0.00	0.00E+00	0.00	No significativo
25 Sinaloa	0.64	1.03E-05	0.21	1.41E-06	1.25	No significativo
26 Sonora	0.67	7.70E-06	0.41	1.86E-06	0.82	No significativo
27 Tabasco	0.70	9.30E-06	0.30	1.73E-06	1.21	No significativo
28 Tamaulipas	0.92	1.08E-05	0.24	3.12E-06	1.82	No significativo
29 Tlaxcala	4.03	1.04E-04	0.58	5.88E-06	3.29	Significativo
30 Veracruz	0.74	4.91E-06	0.44	2.98E-06	1.06	No significativo
31 Yucatán	0.56	1.13E-05	0.08	6.90E-07	1.38	No significativo
32 Zacatecas	0.00	0.00E+00	0.00	0.00E+00	0.00	No significativo

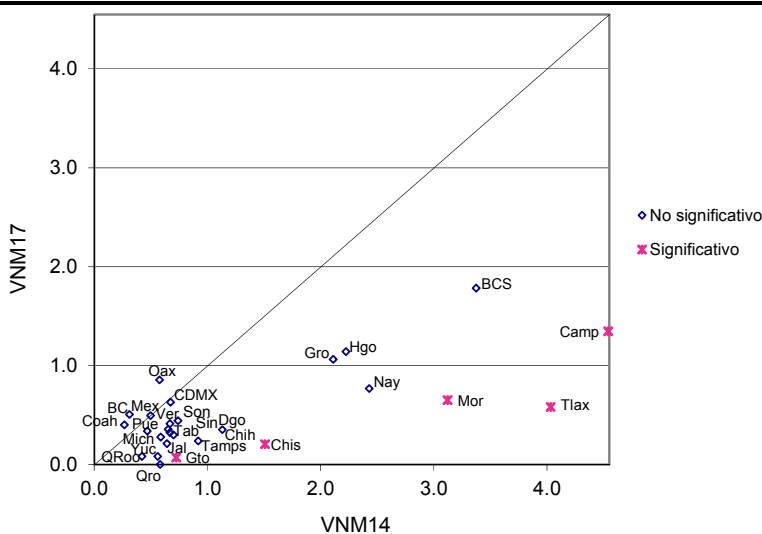

5.2 Padrón Electoral

Resultados Nacionales
Indicadores referidos a: Ciudadanos en Padrón Electoral

5.2.1 Evolución 1996 - 2017

Cuadro 56. Evolución de la situación de residencia y las causas de no residencia en el domicilio de registro de los ciudadanos inscritos en el Padrón Electoral, 1996 a 2017

Indicador	1996	1997	2000	2003	2005	2006	2008	2009	2011	2012	2014	2015	2017
Residentes en la sección de registro	78.5	79.9	83.8	87.2	82.7	81.6	81.8	81.7	81.1	82.3	81.6	84.7	85.7
Residentes en el domicilio de registro			78.5	78.7	75.8	74.7	75.1	76.6	74.5	75.5	74.6	77.9	79.1
Causas de no residencia en el domicilio del registro electoral:													
Cambios de domicilio no reportados en el padrón	16.4	17.0	18.8	17.7	20.4	21.2	20.3	19.1	19.8	19.8	19.9	17.7	16.8
Al mismo municipio			11.0	7.5	8.0	9.1	8.8	8.1	7.6	7.0	7.4	6.5	6.6
A otro municipio dentro del mismo estado			2.8	2.6	2.8	2.7	2.4	3.2	2.8	2.5	2.5	2.6	2.7
A otro estado			2.9	1.8	2.2	2.1	1.9	2.0	1.9	1.9	1.9	1.7	1.8
A otro país			2.1	2.4	3.2	3.7	3.3	3.2	3.6	3.9	3.8	2.5	1.3
Destino del cambio no especificado				3.4	4.2	3.6	3.9	2.7	3.8	4.5	4.3	4.3	4.4
Fallecidos	0.5	0.6	1.1	1.0	1.4	1.5	1.7	1.6	1.7	1.6	1.5	1.0	0.7
Reconocidos que no han vivido en el domicilio			0.2	0.3	0.4	0.4	0.4	0.4	0.3	0.3	0.4	0.5	0.4
Error en sección de los registros	2.4	2.4	1.7	1.0	1.3	1.4	1.6	1.6	1.5	1.4	1.7	1.2	1.6
Domicilios no localizados	0.7	0.4	0.5	1.1	0.7	0.8	1.0	1.1	1.0	0.9	1.0	0.9	0.4
Ciudadanos no reconocidos				2.7	1.9	2.0	2.2	1.8	3.2	2.5	3.0	2.7	2.1
No reconocidos y el domicilio es vivienda habitada			0.9	1.5	1.1	1.0	1.0	0.9	1.9	1.3	1.7	1.6	1.4
No reconocidos y el domicilio es predio no habitado			0.2	0.4	0.3	0.4	0.4	0.1	0.5	0.5	0.5	0.5	0.4

5.2.2 Resultados nacionales

Cuadro 57. Situación de residencia y causa de no residencia en el domicilio de registro de los ciudadanos inscritos en el Padrón Electoral, 2017

Indicador	Estimación del indicador %	Intervalo de confianza (95%)		Precisión %	Error estándar %	Error cuadrático medio
		Límite inferior	Límite superior			
Residentes en la sección de registro	85.68	85.24	86.13	0.45	0.23	5.21E-06
Residentes en el domicilio de registro	79.07	78.56	79.58	0.51	0.26	6.72E-06
Causas de no residencia en el domicilio del registro electoral:						
Cambio de domicilio no reportado	16.77	16.32	17.22	0.45	0.23	5.37E-06
Al mismo municipio	6.58	6.29	6.87	0.29	0.15	2.23E-06
A otro municipio dentro del mismo estado	2.74	2.53	2.95	0.21	0.11	1.16E-06
A otro estado	1.76	1.60	1.91	0.15	0.08	6.14E-07
A otro país	1.27	1.13	1.41	0.14	0.07	5.15E-07
Destino del cambio no especificado	4.42	4.15	4.70	0.28	0.14	2.01E-06
Fallecidos con registro electoral	0.73	0.64	0.83	0.09	0.05	2.19E-07
Reconocidos que no han vivido en el domicilio	0.38	0.31	0.46	0.08	0.04	1.48E-07
Suspendidos de derechos políticos	0.02	0.01	0.04	0.01	0.01	5.60E-09
Residentes con domicilio mal ubicado	1.13	0.98	1.29	0.15	0.08	6.10E-07
Otra causa de no residencia en el domicilio de registro	0.23	0.18	0.28	0.05	0.03	6.34E-08
Causa de no residencia no especificada	1.66	1.50	1.82	0.16	0.08	6.49E-07
Error en la sección del registro electoral	1.62	1.44	1.80	0.18	0.09	8.56E-07
Ciudadanos no reconocidos con registro electoral	2.14	1.95	2.33	0.19	0.10	9.29E-07
Ciudadanos no reconocidos y el domicilio es vivienda habitada	1.36	1.21	1.50	0.14	0.07	5.25E-07
Ciudadanos no reconocidos y el domicilio es predio no habitado	0.40	0.33	0.47	0.07	0.03	1.20E-07
Domicilios no localizados de los ciudadanos con registro electoral	0.41	0.34	0.49	0.08	0.04	1.49E-07

Resultados Nacionales
Indicadores referidos a: Ciudadanos en Padrón Electoral

Cuadro 58. Residentes habituales inscritos en el Padrón Electoral ausentes al momento de la entrevista según causa y tiempo de ausencia, y lugar en el que se encontraban, 2017

Indicador	Estimación del indicador %	Intervalo de confianza (95%)		Precisión %	Error estándar %	Error cuadrático medio
		Límite inferior	Límite superior			
Residentes habituales ausentes al momento de la entrevista	30.10	29.35	30.86	0.75	0.38	1.47E-05
Causas de ausencia:						
Estaba trabajando	23.70	23.04	24.36	0.66	0.34	1.13E-05
Estaba estudiando	1.93	1.78	2.08	0.15	0.08	6.12E-07
Estaba enfermo u hospitalizado	0.91	0.81	1.01	0.10	0.05	2.59E-07
Estaba de viaje, vacaciones, paseo o asunto personal	3.31	3.09	3.53	0.22	0.11	1.23E-06
Otra causa	0.12	0.09	0.15	0.03	0.02	3.06E-08
No se especificó la causa	0.14	0.10	0.18	0.04	0.02	4.72E-08
Tiempo de ausencia:						
Regresa diario	16.38	15.66	17.10	0.72	0.37	1.34E-05
De un día a un mes	7.99	7.54	8.43	0.44	0.23	5.15E-06
De uno a seis meses	3.07	2.79	3.35	0.28	0.14	1.98E-06
Más de seis meses y menos de un año	0.14	0.09	0.18	0.04	0.02	4.37E-08
Un año o más	0.41	0.32	0.50	0.09	0.05	2.22E-07
Tiempo de ausencia no especificado	2.12	1.91	2.33	0.21	0.11	1.17E-06
Lugar en el que estudian o trabajan los ciudadanos ausentes:						
Mismo municipio	12.45	11.87	13.03	0.58	0.29	8.67E-06
Otro municipio de la entidad	7.44	6.97	7.92	0.47	0.24	5.85E-06
Otra entidad	4.12	3.81	4.43	0.31	0.16	2.50E-06
Fuera del país	0.78	0.66	0.90	0.12	0.06	3.56E-07
No especificó lugar	0.84	0.71	0.96	0.12	0.06	3.86E-07

5.2.3 Comparación nacional 2014 – 2017

Cuadro 59. Comparación de la situación de residencia y causa de no residencia en el domicilio de registro de los ciudadanos inscritos en el Padrón Electoral, 2014 - 2017

Indicador	2014		2017		IZI	Significancia estadística del cambio
	Valor del indicador %	Error cuadrático medio	Valor del indicador %	Error cuadrático medio		
Residentes en la sección de registro	81.56	1.06E-05	85.68	5.21E-06	10.38	Significativo
Residentes en el domicilio de registro	74.60	1.40E-05	79.07	6.72E-06	9.82	Significativo
Causas de no residencia en el domicilio del registro electoral:						
Cambio de domicilio no reportado	19.87	1.13E-05	16.77	5.37E-06	7.61	Significativo
Al mismo municipio	7.43	5.17E-06	6.58	2.23E-06	3.11	Significativo
A otro municipio dentro del mismo estado	2.48	1.57E-06	2.74	1.16E-06	1.60	No significativo
A otro estado	1.94	1.02E-06	1.76	6.14E-07	1.44	No significativo
A otro país	3.77	2.15E-06	1.27	5.15E-07	15.36	Significativo
Destino del cambio no especificado	4.25	3.22E-06	4.42	2.01E-06	0.74	No significativo
Fallecidos con registro electoral	1.51	5.69E-07	0.73	2.19E-07	8.79	Significativo
Reconocidos que no han vivido en el domicilio	0.44	3.03E-07	0.38	1.48E-07	0.90	No significativo
Suspendidos de derechos políticos	0.04	1.60E-08	0.02	5.60E-09	1.27	No significativo
Residentes con domicilio mal ubicado	1.17	6.75E-07	1.13	6.10E-07	0.32	No significativo
Otra causa de no residencia en el domicilio de registro	0.23	1.76E-07	0.23	6.34E-08	0.02	No significativo
Causa de no residencia no especificada	2.12	1.24E-06	1.66	6.49E-07	3.40	Significativo
Error en la sección del registro electoral	1.66	1.13E-06	1.62	8.56E-07	0.26	No significativo
Ciudadanos no reconocidos con registro electoral	2.98	1.74E-06	2.14	9.29E-07	5.11	Significativo
Ciudadanos no reconocidos y el domicilio es vivienda habitada	1.68	1.02E-06	1.36	5.25E-07	2.63	Significativo
Ciudadanos no reconocidos y el domicilio es predio no habitado	0.50	2.13E-07	0.40	1.20E-07	1.65	No significativo
Domicilios no localizados de los ciudadanos con registro electoral	1.01	4.66E-07	0.41	1.49E-07	7.58	Significativo

Resultados Nacionales
Indicadores referidos a: Ciudadanos en Padrón Electoral

Cuadro 60. Comparación de los residentes habituales inscritos en el Padrón Electoral ausentes al momento de la entrevista según causa y tiempo de ausencia, y lugar en el que se encontraban 2014 - 2017

Indicador	2014		2017		IZI	Significancia estadística del cambio
	Valor del indicador %	Error cuadrático medio	Valor del indicador %	Error cuadrático medio		
Residentes habituales ausentes al momento de la entrevista	28.75	2.99E-05	30.10	1.47E-05	2.03	Significativo
Causas de ausencia:						
Estaba trabajando	22.02	2.22E-05	23.70	1.13E-05	2.90	Significativo
Estaba estudiando	1.80	1.29E-06	1.93	6.12E-07	0.95	No significativo
Estaba enfermo u hospitalizado	0.84	4.64E-07	0.91	2.59E-07	0.72	No significativo
Estaba de viaje, vacaciones, paseo o asunto personal	2.71	1.75E-06	3.31	1.23E-06	3.49	Significativo
Otra causa	1.24	1.02E-06	0.12	3.06E-08	10.96	Significativo
No sabe	0.13	6.56E-08	0.14	4.72E-08	0.29	No significativo
Tiempo de ausencia:						
Regresa diario	13.63	2.27E-05	16.38	1.34E-05	4.58	Significativo
De un día a un mes	10.34	1.17E-05	7.99	5.15E-06	5.73	Significativo
De uno a seis meses	2.00	1.84E-06	3.07	1.98E-06	5.49	Significativo
Más de seis meses y menos de un año	0.16	6.72E-08	0.14	4.37E-08	0.61	No significativo
Un año o más	0.54	4.40E-07	0.41	2.22E-07	1.62	No significativo
Tiempo de ausencia no especificado	2.08	2.08E-06	2.12	1.17E-06	0.24	No significativo
Lugar en el que estudian o trabajan los ciudadanos ausentes:						
Mismo municipio	12.26	1.39E-05	12.45	8.67E-06	0.41	No significativo
Otro municipio de la entidad	6.42	8.15E-06	7.44	5.85E-06	2.72	Significativo
Otra entidad	3.27	4.39E-06	4.12	2.50E-06	3.24	Significativo
Fuera del país	1.19	8.25E-07	0.78	3.56E-07	3.76	Significativo
No especificó lugar	0.68	9.91E-07	0.84	3.86E-07	1.30	No significativo

5.2.4 Resultados por tipo de sección

Cuadro 61. Situación de residencia y causa de no residencia en el domicilio de registro de los ciudadanos inscritos en el Padrón Electoral en secciones urbanas, 2017

Indicador	Estimación del indicador %	Intervalo de confianza (95%)		Precisión %	Error estándar %	Error cuadrático medio
		Límite inferior	Límite superior			
Residentes en la sección de registro	84.10	83.54	84.66	0.56	0.29	8.25E-06
Residentes en el domicilio de registro	76.48	75.84	77.12	0.64	0.33	1.06E-05
Causas de no residencia en el domicilio del registro electoral:						
Cambio de domicilio no reportado	18.54	17.97	19.11	0.57	0.29	8.44E-06
Al mismo municipio	7.16	6.80	7.52	0.36	0.18	3.33E-06
A otro municipio dentro del mismo estado	2.89	2.62	3.15	0.26	0.13	1.79E-06
A otro estado	1.77	1.59	1.96	0.18	0.09	8.75E-07
A otro país	1.10	0.96	1.25	0.14	0.07	5.42E-07
Destino del cambio no especificado	5.62	5.24	6.01	0.38	0.20	3.85E-06
Fallecidos con registro electoral	0.76	0.64	0.87	0.12	0.06	3.47E-07
Reconocidos que no han vivido en el domicilio	0.43	0.33	0.52	0.09	0.05	2.28E-07
Suspendidos de derechos políticos	0.02	0.00	0.04	0.02	0.01	7.53E-09
Residentes con domicilio mal ubicado	1.44	1.24	1.64	0.20	0.10	1.09E-06
Otra causa de no residencia en el domicilio de registro	0.24	0.18	0.30	0.06	0.03	9.63E-08
Causa de no residencia no especificada	2.08	1.87	2.30	0.21	0.11	1.20E-06
Error en la sección del registro electoral	2.09	1.84	2.33	0.25	0.13	1.58E-06
Ciudadanos no reconocidos con registro electoral	2.63	2.38	2.89	0.25	0.13	1.68E-06
Ciudadanos no reconocidos y el domicilio es vivienda habitada	1.73	1.53	1.92	0.20	0.10	9.94E-07
Ciudadanos no reconocidos y el domicilio es predio no habitado	0.49	0.40	0.58	0.09	0.05	2.20E-07
Domicilios no localizados de los ciudadanos con registro electoral	0.44	0.34	0.53	0.09	0.05	2.33E-07

Resultados Nacionales
Indicador referido a: Ciudadanos en Padrón Electoral

Cuadro 62. Residentes habituales inscritos en el Padrón Electoral ausentes al momento de la entrevista según causa y tiempo de ausencia, y lugar en el que se encontraban en secciones urbanas, 2017

Indicador	Estimación del indicador %	Intervalo de confianza (95%)		Precisión %	Error estándar %	Error cuadrático medio
		Límite inferior	Límite superior			
Residentes habituales ausentes al momento de la entrevista	30.04	29.13	30.95	0.91	0.46	2.13E-05
Causas de ausencia:						
Estaba trabajando	23.45	22.66	24.24	0.79	0.40	1.61E-05
Estaba estudiando	2.06	1.86	2.25	0.19	0.10	9.89E-07
Estaba enfermo u hospitalizado	0.78	0.67	0.90	0.11	0.06	3.42E-07
Estaba de viaje, vacaciones, paseo o asunto personal	3.43	3.16	3.71	0.28	0.14	1.98E-06
Otra causa	0.14	0.10	0.19	0.05	0.02	5.56E-08
No se especificó la causa	0.17	0.11	0.23	0.06	0.03	8.60E-08
Tiempo de ausencia:						
Regresa diario	18.42	17.52	19.33	0.91	0.46	2.13E-05
De un día a un mes	6.93	6.46	7.40	0.47	0.24	5.78E-06
De uno a seis meses	2.27	2.01	2.53	0.26	0.13	1.71E-06
Más de seis meses y menos de un año	0.08	0.05	0.12	0.04	0.02	3.58E-08
Un año o más	0.18	0.10	0.26	0.08	0.04	1.73E-07
Tiempo de ausencia no especificado	2.15	1.89	2.41	0.26	0.13	1.76E-06
Lugar en el que estudian o trabajan los ciudadanos ausentes:						
Mismo municipio	13.20	12.49	13.91	0.71	0.36	1.32E-05
Otro municipio de la entidad	6.96	6.41	7.52	0.55	0.28	8.01E-06
Otra entidad	3.83	3.46	4.19	0.36	0.18	3.40E-06
Fuera del país	0.47	0.37	0.56	0.10	0.05	2.43E-07
No especificó lugar	1.05	0.88	1.22	0.17	0.09	7.33E-07

Cuadro 63. Situación de residencia y causa de no residencia en el domicilio de registro de los ciudadanos inscritos en el Padrón Electoral en secciones no urbanas, 2017

Indicador	Estimación del indicador %	Intervalo de confianza (95%)		Precisión %	Error estándar %	Error cuadrático medio
		Límite inferior	Límite superior			
Residentes en la sección de registro	89.04	88.27	89.80	0.76	0.39	1.51E-05
Residentes en el domicilio de registro	84.86	83.95	85.77	0.91	0.46	2.15E-05
Causas de no residencia en el domicilio del registro electoral:						
Cambio de domicilio no reportado	12.80	11.99	13.61	0.81	0.41	1.71E-05
Al mismo municipio	5.28	4.76	5.81	0.53	0.27	7.20E-06
A otro municipio dentro del mismo estado	2.42	2.07	2.77	0.35	0.18	3.19E-06
A otro estado	1.72	1.44	2.00	0.28	0.14	2.05E-06
A otro país	1.64	1.31	1.97	0.33	0.17	2.80E-06
Destino del cambio no especificado	1.74	1.43	2.05	0.31	0.16	2.52E-06
Fallecidos con registro electoral	0.68	0.53	0.83	0.15	0.08	5.75E-07
Reconocidos que no han vivido en el domicilio	0.28	0.15	0.41	0.13	0.07	4.26E-07
Suspendidos de derechos políticos	0.03	0.00	0.06	0.03	0.01	2.09E-08
Residentes con domicilio mal ubicado	0.45	0.24	0.66	0.21	0.11	1.12E-06
Otra causa de no residencia en el domicilio de registro	0.20	0.12	0.28	0.08	0.04	1.76E-07
Causa de no residencia no especificada	0.70	0.52	0.89	0.18	0.09	8.82E-07
Error en la sección del registro electoral	0.58	0.35	0.80	0.22	0.11	1.31E-06
Ciudadanos no reconocidos con registro electoral	1.04	0.81	1.26	0.23	0.11	1.32E-06
Ciudadanos no reconocidos y el domicilio es vivienda habitada	0.52	0.37	0.68	0.15	0.08	6.06E-07
Ciudadanos no reconocidos y el domicilio es predio no habitado	0.20	0.12	0.28	0.08	0.04	1.67E-07
Domicilios no localizados de los ciudadanos con registro electoral	0.35	0.23	0.47	0.12	0.06	3.89E-07

Resultados Nacionales
Indicador referido a: Ciudadanos en Padrón Electoral

Cuadro 64. Residentes habituales inscritos en el Padrón Electoral ausentes al momento de la entrevista según causa y tiempo de ausencia, y lugar en el que se encontraban en secciones no urbanas, 2017

Indicador	Estimación del indicador %	Intervalo de confianza (95%)		Precisión %	Error estándar %	Error cuadrático medio
		Límite inferior	Límite superior			
Residentes habituales ausentes al momento de la entrevista	30.25	28.84	31.65	1.40	0.72	5.14E-05
Causas de ausencia:						
Estaba trabajando	24.25	23.00	25.50	1.25	0.64	4.08E-05
Estaba estudiando	1.65	1.41	1.89	0.24	0.12	1.47E-06
Estaba enfermo u hospitalizado	1.18	0.98	1.37	0.20	0.10	1.03E-06
Estaba de viaje, vacaciones, paseo o asunto personal	3.03	2.67	3.39	0.36	0.18	3.35E-06
Otra causa	0.07	0.03	0.11	0.04	0.02	4.88E-08
No se especificó la causa	0.07	0.02	0.12	0.05	0.03	6.65E-08
Tiempo de ausencia:						
Regresa diario	11.81	10.62	12.99	1.18	0.60	3.65E-05
De un día a un mes	10.35	9.36	11.34	0.99	0.51	2.55E-05
De uno a seis meses	4.86	4.17	5.55	0.69	0.35	1.24E-05
Más de seis meses y menos de un año	0.25	0.14	0.36	0.11	0.06	3.08E-07
Un año o más	0.92	0.68	1.16	0.24	0.12	1.49E-06
Tiempo de ausencia no especificado	2.06	1.69	2.42	0.37	0.19	3.48E-06
Lugar en el que estudian o trabajan los ciudadanos ausentes:						
Mismo municipio	10.78	9.76	11.80	1.02	0.52	2.69E-05
Otro municipio de la entidad	8.51	7.59	9.44	0.93	0.47	2.23E-05
Otra entidad	4.77	4.12	5.43	0.65	0.33	1.11E-05
Fuera del país	1.49	1.16	1.81	0.33	0.17	2.79E-06
No especificó lugar	0.35	0.22	0.48	0.13	0.07	4.59E-07

5.2.5 Resultados por sexo y edad

Cuadro 65. Residentes en la sección de registro por sexo y edad, 2017

Grupo Quinquenal	Estimación del indicador %	Intervalo de confianza (95%)		Precisión %	Error estándar %	Error cuadrático medio
		Límite inferior	Límite superior			
Nacional	85.68	85.24	86.13	0.45	0.23	5.21E-06
18-19	91.16	89.65	92.67	1.51	0.77	5.92E-05
20-24	83.33	82.18	84.47	1.14	0.58	3.41E-05
25-29	78.58	77.31	79.86	1.27	0.65	4.22E-05
30-34	81.42	80.06	82.77	1.35	0.69	4.76E-05
35-39	84.12	82.90	85.35	1.22	0.62	3.89E-05
40-44	86.72	85.59	87.85	1.13	0.58	3.31E-05
45-49	87.99	86.85	89.14	1.14	0.58	3.41E-05
50-54	89.11	87.94	90.28	1.17	0.60	3.57E-05
55-59	90.03	88.80	91.26	1.23	0.63	3.93E-05
60-64	91.45	90.14	92.76	1.31	0.67	4.47E-05
65-69	90.87	89.29	92.44	1.57	0.80	6.45E-05
70-74	91.64	89.99	93.30	1.65	0.84	7.10E-05
75-79	88.60	86.24	90.95	2.35	1.20	1.44E-04
80 y más	83.55	81.17	85.93	2.38	1.21	1.47E-04
Hombres	85.25	84.64	85.85	0.61	0.31	9.63E-06
18-19	92.80	90.85	94.76	1.95	1.00	9.95E-05
20-24	85.85	84.37	87.33	1.48	0.76	5.70E-05
25-29	78.74	76.95	80.52	1.78	0.91	8.28E-05
30-34	81.35	79.48	83.23	1.88	0.96	9.15E-05
35-39	83.85	82.10	85.59	1.74	0.89	7.88E-05
40-44	85.07	83.39	86.74	1.67	0.85	7.29E-05
45-49	84.67	82.82	86.51	1.84	0.94	8.85E-05
50-54	87.63	85.83	89.42	1.80	0.92	8.39E-05
55-59	89.01	87.15	90.87	1.86	0.95	9.01E-05
60-64	90.00	88.01	91.98	1.99	1.01	1.03E-04
65-69	88.80	86.21	91.40	2.59	1.32	1.75E-04
70-74	91.85	89.46	94.24	2.39	1.22	1.48E-04
75-79	89.13	85.59	92.67	3.54	1.80	3.26E-04
80 y más	83.74	80.32	87.16	3.42	1.74	3.04E-04
Mujeres	86.08	85.52	86.65	0.56	0.29	8.26E-06
18-19	89.62	87.34	91.90	2.28	1.16	1.35E-04
20-24	80.69	78.97	82.42	1.72	0.88	7.73E-05
25-29	78.44	76.63	80.24	1.81	0.92	8.49E-05
30-34	81.47	79.68	83.26	1.79	0.91	8.32E-05
35-39	84.37	82.63	86.12	1.75	0.89	7.93E-05
40-44	88.29	86.83	89.75	1.46	0.74	5.53E-05
45-49	90.76	89.36	92.15	1.40	0.71	5.08E-05
50-54	90.43	88.86	92.00	1.57	0.80	6.41E-05
55-59	90.88	89.25	92.51	1.63	0.83	6.92E-05
60-64	92.72	91.07	94.38	1.65	0.84	7.13E-05
65-69	92.67	90.80	94.54	1.87	0.95	9.06E-05
70-74	91.46	89.18	93.74	2.28	1.16	1.35E-04
75-79	88.19	84.99	91.38	3.20	1.63	2.66E-04
80 y más	83.39	80.02	86.76	3.37	1.72	2.95E-04

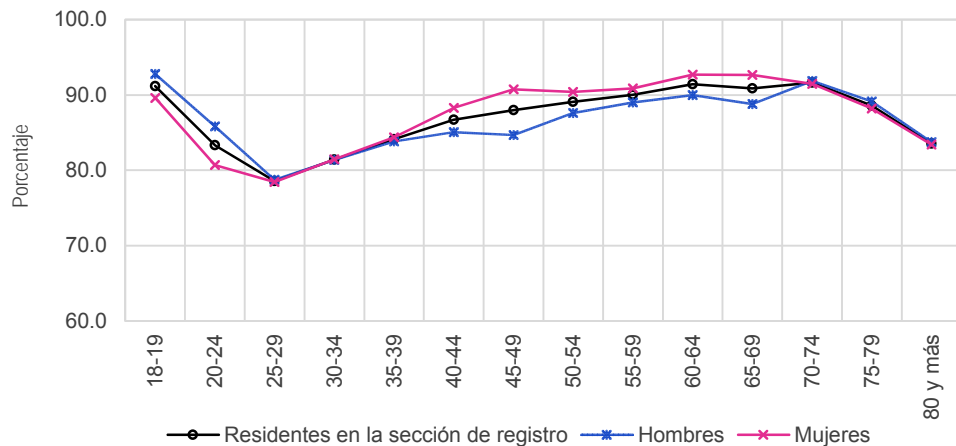

Resultados por sexo y edad
Indicador referido a: Ciudadanos en Padrón Electoral

Cuadro 66. Residentes en el domicilio de registro por sexo y edad, 2017

Grupo Quinquenal	Estimación del indicador %	Intervalo de confianza (95%)		Precisión %	Error estándar %	Error cuadrático medio
		Límite inferior	Límite superior			
Nacional	79.07	78.56	79.58	0.51	0.26	6.72E-06
18-19	87.04	85.29	88.79	1.75	0.89	7.96E-05
20-24	76.13	74.91	77.36	1.23	0.63	3.92E-05
25-29	69.64	68.26	71.02	1.38	0.70	4.97E-05
30-34	72.55	71.13	73.96	1.42	0.72	5.23E-05
35-39	75.74	74.37	77.11	1.37	0.70	4.87E-05
40-44	80.09	78.80	81.38	1.29	0.66	4.32E-05
45-49	81.40	80.03	82.77	1.37	0.70	4.88E-05
50-54	83.59	82.26	84.93	1.33	0.68	4.63E-05
55-59	84.84	83.39	86.29	1.45	0.74	5.45E-05
60-64	87.41	85.88	88.95	1.53	0.78	6.12E-05
65-69	87.57	85.83	89.31	1.74	0.89	7.86E-05
70-74	89.32	87.42	91.22	1.90	0.97	9.39E-05
75-79	86.19	83.69	88.69	2.50	1.27	1.62E-04
80 y más	81.49	79.02	83.96	2.47	1.26	1.59E-04
Hombres	78.37	77.69	79.04	0.67	0.34	1.18E-05
18-19	88.29	85.75	90.83	2.54	1.30	1.68E-04
20-24	79.30	77.66	80.94	1.64	0.84	6.98E-05
25-29	69.99	68.07	71.92	1.92	0.98	9.61E-05
30-34	71.43	69.40	73.45	2.02	1.03	1.06E-04
35-39	74.48	72.51	76.46	1.98	1.01	1.02E-04
40-44	78.08	76.21	79.95	1.87	0.95	9.09E-05
45-49	77.65	75.56	79.73	2.08	1.06	1.13E-04
50-54	81.59	79.55	83.63	2.04	1.04	1.08E-04
55-59	84.18	82.06	86.30	2.12	1.08	1.17E-04
60-64	86.14	83.92	88.37	2.23	1.14	1.29E-04
65-69	84.85	82.05	87.65	2.80	1.43	2.04E-04
70-74	89.36	86.64	92.09	2.72	1.39	1.93E-04
75-79	85.96	82.16	89.76	3.80	1.94	3.75E-04
80 y más	82.19	78.68	85.70	3.51	1.79	3.21E-04
Mujeres	79.72	79.08	80.36	0.64	0.33	1.07E-05
18-19	85.86	83.39	88.33	2.47	1.26	1.59E-04
20-24	72.86	71.01	74.71	1.85	0.94	8.87E-05
25-29	69.31	67.37	71.24	1.94	0.99	9.75E-05
30-34	73.59	71.67	75.52	1.92	0.98	9.63E-05
35-39	76.91	74.94	78.89	1.97	1.01	1.01E-04
40-44	82.01	80.29	83.74	1.72	0.88	7.73E-05
45-49	84.58	82.84	86.32	1.74	0.89	7.87E-05
50-54	85.39	83.61	87.17	1.78	0.91	8.22E-05
55-59	85.40	83.42	87.38	1.98	1.01	1.02E-04
60-64	88.53	86.46	90.59	2.07	1.05	1.11E-04
65-69	89.96	87.86	92.06	2.10	1.07	1.15E-04
70-74	89.28	86.81	91.75	2.47	1.26	1.58E-04
75-79	86.37	83.03	89.72	3.34	1.71	2.91E-04
80 y más	80.89	77.36	84.43	3.54	1.80	3.25E-04

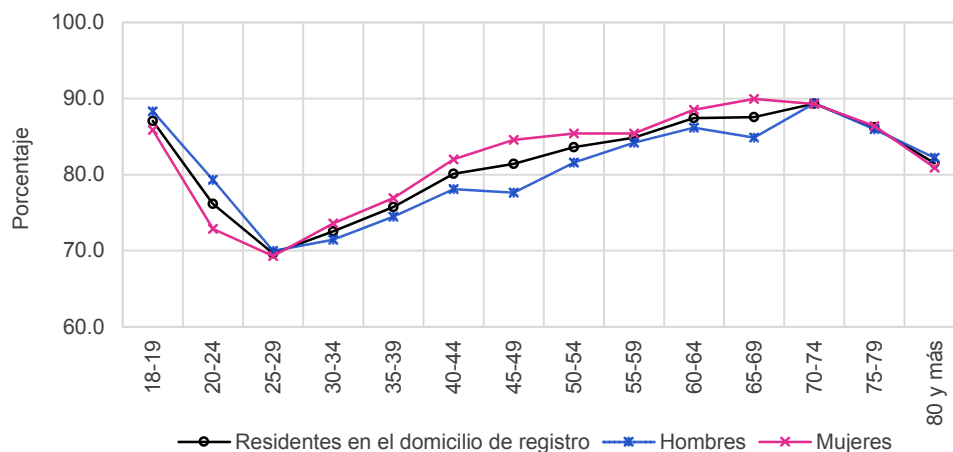

Cuadro 67. Cambio de domicilio no reportado por sexo y edad, 2017

Grupo Quinquenal	Estimación del indicador %	Intervalo de confianza (95%)		Precisión %	Error estándar %	Error cuadrático medio
		Límite inferior	Límite superior			
Nacional	16.77	16.32	17.22	0.45	0.23	5.37E-06
18-19	10.13	8.58	11.68	1.55	0.79	6.23E-05
20-24	20.04	18.88	21.19	1.15	0.59	3.47E-05
25-29	26.08	24.75	27.40	1.32	0.67	4.54E-05
30-34	22.79	21.49	24.09	1.30	0.66	4.37E-05
35-39	19.71	18.44	20.99	1.28	0.65	4.23E-05
40-44	16.33	15.13	17.54	1.20	0.61	3.77E-05
45-49	15.32	14.05	16.58	1.27	0.65	4.17E-05
50-54	13.11	11.88	14.33	1.23	0.63	3.91E-05
55-59	11.57	10.32	12.82	1.25	0.64	4.05E-05
60-64	9.40	8.08	10.72	1.32	0.67	4.51E-05
65-69	8.20	6.77	9.64	1.43	0.73	5.34E-05
70-74	5.87	4.48	7.26	1.39	0.71	5.02E-05
75-79	6.96	5.12	8.80	1.84	0.94	8.78E-05
80 y más	6.77	5.16	8.38	1.61	0.82	6.72E-05
Hombres	17.10	16.49	17.71	0.61	0.31	9.64E-06
18-19	9.84	7.57	12.10	2.26	1.15	1.33E-04
20-24	17.04	15.54	18.54	1.50	0.77	5.86E-05
25-29	25.41	23.62	27.19	1.78	0.91	8.26E-05
30-34	23.31	21.47	25.16	1.84	0.94	8.83E-05
35-39	19.98	18.20	21.77	1.79	0.91	8.32E-05
40-44	17.33	15.59	19.07	1.74	0.89	7.90E-05
45-49	18.36	16.39	20.33	1.97	1.00	1.01E-04
50-54	14.99	13.10	16.88	1.89	0.96	9.30E-05
55-59	11.94	10.10	13.79	1.84	0.94	8.83E-05
60-64	10.00	8.03	11.97	1.97	1.00	1.01E-04
65-69	10.10	7.76	12.43	2.33	1.19	1.41E-04
70-74	5.95	3.83	8.07	2.12	1.08	1.17E-04
75-79	7.73	4.91	10.56	2.83	1.44	2.08E-04
80 y más	6.34	4.02	8.66	2.32	1.18	1.40E-04
Mujeres	16.46	15.88	17.04	0.58	0.30	8.78E-06
18-19	10.40	8.26	12.55	2.15	1.09	1.20E-04
20-24	23.14	21.40	24.88	1.74	0.89	7.88E-05
25-29	26.72	24.88	28.55	1.83	0.93	8.71E-05
30-34	22.30	20.52	24.08	1.78	0.91	8.26E-05
35-39	19.46	17.61	21.31	1.85	0.94	8.92E-05
40-44	15.38	13.74	17.01	1.63	0.83	6.94E-05
45-49	12.75	11.20	14.31	1.55	0.79	6.28E-05
50-54	11.42	9.82	13.01	1.59	0.81	6.61E-05
55-59	11.26	9.53	12.99	1.73	0.88	7.77E-05
60-64	8.87	7.07	10.66	1.79	0.91	8.37E-05
65-69	6.54	4.82	8.26	1.72	0.88	7.71E-05
70-74	5.80	3.98	7.63	1.82	0.93	8.66E-05
75-79	6.35	3.96	8.74	2.39	1.22	1.49E-04
80 y más	7.14	4.88	9.39	2.25	1.15	1.32E-04

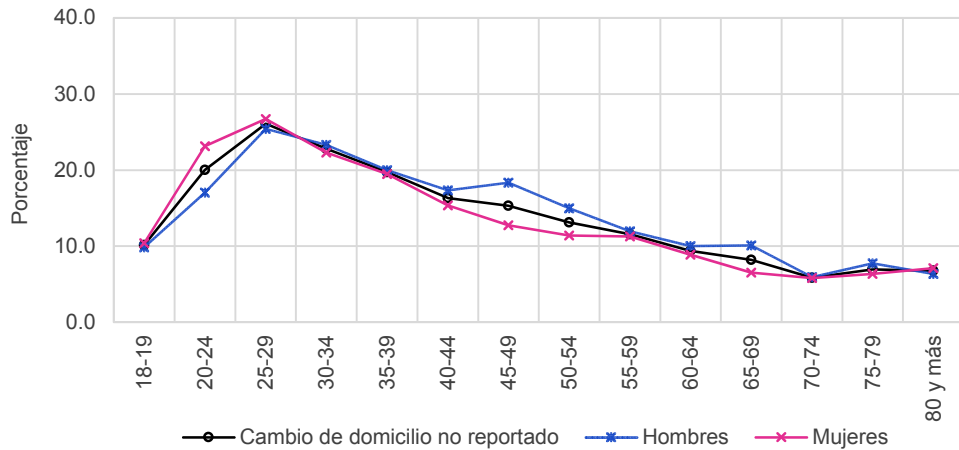

Resultados por sexo y edad
Indicador referido a: Ciudadanos en Padrón Electoral

Cuadro 68. Cambio de domicilio no reportado al mismo municipio por sexo y edad, 2017

Grupo Quinquenal	Estimación del indicador %	Intervalo de confianza (95%)		Precisión %	Error estándar %	Error cuadrático medio
		Límite inferior	Límite superior			
Nacional	6.58	6.29	6.87	0.29	0.15	2.23E-06
18-19	4.20	3.20	5.19	0.99	0.51	2.57E-05
20-24	8.82	8.02	9.61	0.79	0.40	1.64E-05
25-29	10.88	10.02	11.75	0.86	0.44	1.95E-05
30-34	8.87	7.98	9.75	0.88	0.45	2.02E-05
35-39	7.64	6.83	8.46	0.81	0.42	1.73E-05
40-44	6.47	5.70	7.24	0.77	0.39	1.55E-05
45-49	5.76	4.97	6.54	0.78	0.40	1.60E-05
50-54	4.38	3.67	5.10	0.71	0.36	1.32E-05
55-59	3.75	3.02	4.47	0.73	0.37	1.38E-05
60-64	3.59	2.78	4.41	0.82	0.42	1.73E-05
65-69	2.63	1.83	3.43	0.80	0.41	1.67E-05
70-74	2.05	1.30	2.80	0.75	0.38	1.46E-05
75-79	2.07	1.16	2.98	0.91	0.46	2.15E-05
80 y más	1.79	0.98	2.60	0.81	0.41	1.69E-05
Hombres	6.42	6.04	6.81	0.38	0.20	3.84E-06
18-19	3.83	2.41	5.25	1.42	0.72	5.23E-05
20-24	6.77	5.82	7.72	0.95	0.48	2.34E-05
25-29	10.10	8.91	11.28	1.18	0.60	3.62E-05
30-34	8.66	7.43	9.90	1.23	0.63	3.96E-05
35-39	6.93	5.87	7.99	1.06	0.54	2.92E-05
40-44	6.46	5.41	7.52	1.05	0.54	2.89E-05
45-49	7.25	5.94	8.56	1.31	0.67	4.46E-05
50-54	5.22	4.08	6.36	1.14	0.58	3.37E-05
55-59	4.31	3.18	5.43	1.13	0.57	3.30E-05
60-64	4.31	3.02	5.60	1.29	0.66	4.34E-05
65-69	3.67	2.20	5.14	1.47	0.75	5.61E-05
70-74	1.75	0.75	2.76	1.01	0.51	2.63E-05
75-79	1.91	0.68	3.14	1.23	0.63	3.94E-05
80 y más	1.15	0.23	2.06	0.92	0.47	2.19E-05
Mujeres	6.73	6.35	7.10	0.37	0.19	3.59E-06
18-19	4.54	3.14	5.94	1.40	0.72	5.12E-05
20-24	10.94	9.68	12.20	1.26	0.64	4.13E-05
25-29	11.64	10.38	12.89	1.25	0.64	4.08E-05
30-34	9.05	7.84	10.27	1.22	0.62	3.86E-05
35-39	8.31	7.07	9.55	1.24	0.63	3.97E-05
40-44	6.48	5.36	7.60	1.12	0.57	3.25E-05
45-49	4.50	3.56	5.44	0.94	0.48	2.28E-05
50-54	3.64	2.72	4.55	0.92	0.47	2.18E-05
55-59	3.28	2.31	4.24	0.96	0.49	2.42E-05
60-64	2.96	1.93	3.99	1.03	0.52	2.75E-05
65-69	1.72	0.93	2.50	0.79	0.40	1.61E-05
70-74	2.31	1.22	3.40	1.09	0.56	3.11E-05
75-79	2.19	0.89	3.50	1.30	0.66	4.41E-05
80 y más	2.34	1.04	3.64	1.30	0.66	4.37E-05

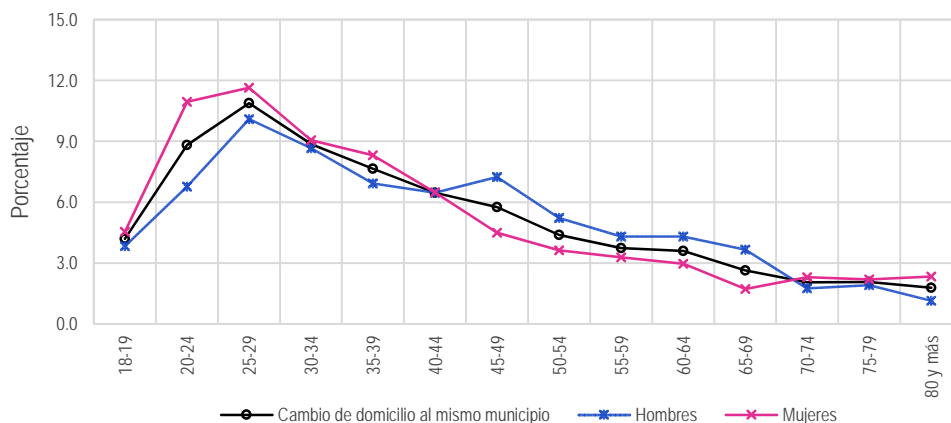

Cuadro 69. Cambio de domicilio no reportado a otro municipio dentro del mismo estado por sexo y edad, 2017

Grupo Quinquenal	Estimación del indicador %	Intervalo de confianza (95%)		Precisión %	Error estándar %	Error cuadrático medio
		Límite inferior	Límite superior			
Nacional	2.74	2.53	2.95	0.21	0.11	1.16E-06
18-19	1.62	0.93	2.31	0.69	0.35	1.25E-05
20-24	3.51	2.94	4.08	0.57	0.29	8.34E-06
25-29	4.84	4.20	5.47	0.63	0.32	1.05E-05
30-34	3.67	3.07	4.28	0.60	0.31	9.48E-06
35-39	2.81	2.24	3.37	0.57	0.29	8.37E-06
40-44	2.35	1.85	2.84	0.49	0.25	6.25E-06
45-49	2.31	1.78	2.84	0.53	0.27	7.36E-06
50-54	2.18	1.62	2.73	0.56	0.28	8.07E-06
55-59	2.00	1.43	2.56	0.57	0.29	8.34E-06
60-64	1.09	0.60	1.58	0.49	0.25	6.16E-06
65-69	1.40	0.74	2.06	0.66	0.34	1.15E-05
70-74	0.65	0.22	1.08	0.43	0.22	4.76E-06
75-79	1.17	0.33	2.02	0.84	0.43	1.85E-05
80 y más	1.74	0.92	2.57	0.82	0.42	1.77E-05
Hombres	2.67	2.40	2.94	0.27	0.14	1.88E-06
18-19	1.34	0.46	2.23	0.88	0.45	2.03E-05
20-24	2.82	2.12	3.52	0.70	0.36	1.27E-05
25-29	4.21	3.42	5.01	0.79	0.41	1.64E-05
30-34	3.19	2.40	3.99	0.79	0.40	1.64E-05
35-39	3.05	2.22	3.89	0.83	0.43	1.81E-05
40-44	2.60	1.86	3.34	0.74	0.38	1.42E-05
45-49	3.24	2.30	4.18	0.94	0.48	2.30E-05
50-54	2.65	1.75	3.55	0.90	0.46	2.11E-05
55-59	1.84	1.06	2.63	0.78	0.40	1.59E-05
60-64	0.52	0.12	0.93	0.40	0.21	4.25E-06
65-69	1.93	0.79	3.06	1.14	0.58	3.36E-05
70-74	0.82	0.14	1.51	0.68	0.35	1.22E-05
75-79	0.62	0.00	1.45	0.83	0.42	1.80E-05
80 y más	1.92	0.60	3.24	1.32	0.67	4.53E-05
Mujeres	2.80	2.53	3.08	0.27	0.14	1.95E-06
18-19	1.88	0.82	2.94	1.06	0.54	2.90E-05
20-24	4.23	3.36	5.10	0.87	0.44	1.98E-05
25-29	5.43	4.47	6.39	0.96	0.49	2.39E-05
30-34	4.12	3.24	5.00	0.88	0.45	2.01E-05
35-39	2.58	1.84	3.32	0.74	0.38	1.43E-05
40-44	2.10	1.45	2.75	0.65	0.33	1.10E-05
45-49	1.53	0.97	2.09	0.56	0.29	8.13E-06
50-54	1.75	1.06	2.44	0.69	0.35	1.23E-05
55-59	2.12	1.32	2.93	0.81	0.41	1.69E-05
60-64	1.59	0.75	2.43	0.84	0.43	1.84E-05
65-69	0.94	0.19	1.69	0.75	0.38	1.46E-05
70-74	0.49	0.00	1.02	0.53	0.27	7.30E-06
75-79	1.61	0.26	2.96	1.35	0.69	4.76E-05
80 y más	1.59	0.56	2.63	1.04	0.53	2.79E-05

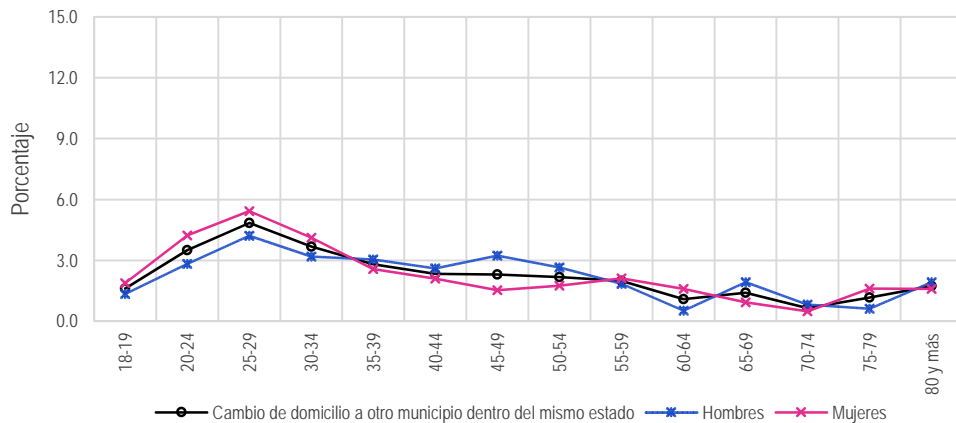

Resultados por sexo y edad
Indicador referido a: Ciudadanos en Padrón Electoral

Cuadro 70. Cambio de domicilio no reportado a otro estado por sexo y edad, 2017

Grupo Quinquenal	Estimación del indicador %	Intervalo de confianza (95%)		Precisión %	Error estándar %	Error cuadrático medio
		Límite inferior	Límite superior			
Nacional	1.76	1.60	1.91	0.15	0.08	6.14E-07
18-19	1.35	0.72	1.97	0.62	0.32	1.01E-05
20-24	2.17	1.76	2.57	0.40	0.21	4.24E-06
25-29	3.23	2.70	3.77	0.53	0.27	7.33E-06
30-34	2.64	2.11	3.17	0.53	0.27	7.34E-06
35-39	1.85	1.40	2.30	0.45	0.23	5.23E-06
40-44	1.49	1.10	1.89	0.39	0.20	4.06E-06
45-49	1.34	0.93	1.76	0.42	0.21	4.49E-06
50-54	1.22	0.80	1.63	0.42	0.21	4.49E-06
55-59	0.97	0.58	1.36	0.39	0.20	4.01E-06
60-64	1.01	0.51	1.51	0.50	0.26	6.58E-06
65-69	0.52	0.13	0.90	0.39	0.20	3.89E-06
70-74	0.33	0.00	0.67	0.34	0.17	2.98E-06
75-79	0.71	0.03	1.39	0.68	0.35	1.19E-05
80 y más	0.96	0.29	1.63	0.67	0.34	1.17E-05
Hombres	1.82	1.62	2.03	0.20	0.10	1.08E-06
18-19	1.19	0.34	2.04	0.85	0.43	1.86E-05
20-24	1.97	1.43	2.51	0.54	0.28	7.67E-06
25-29	3.33	2.59	4.07	0.74	0.38	1.42E-05
30-34	2.35	1.67	3.04	0.68	0.35	1.21E-05
35-39	1.87	1.23	2.50	0.63	0.32	1.05E-05
40-44	1.75	1.15	2.36	0.61	0.31	9.56E-06
45-49	1.70	0.99	2.40	0.70	0.36	1.29E-05
50-54	1.18	0.59	1.78	0.59	0.30	9.14E-06
55-59	1.14	0.53	1.76	0.62	0.31	9.92E-06
60-64	1.62	0.66	2.57	0.96	0.49	2.37E-05
65-69	0.39	0.00	0.89	0.50	0.26	6.53E-06
70-74	0.37	0.00	0.97	0.60	0.31	9.46E-06
75-79	1.18	0.00	2.56	1.39	0.71	5.01E-05
80 y más	0.94	0.00	1.99	1.05	0.53	2.86E-05
Mujeres	1.70	1.48	1.91	0.21	0.11	1.19E-06
18-19	1.49	0.56	2.42	0.92	0.47	2.23E-05
20-24	2.37	1.78	2.96	0.59	0.30	9.07E-06
25-29	3.15	2.40	3.89	0.75	0.38	1.46E-05
30-34	2.91	2.12	3.70	0.79	0.40	1.62E-05
35-39	1.84	1.19	2.48	0.65	0.33	1.09E-05
40-44	1.24	0.73	1.76	0.52	0.26	6.99E-06
45-49	1.04	0.54	1.54	0.50	0.25	6.44E-06
50-54	1.25	0.66	1.83	0.58	0.30	8.85E-06
55-59	0.83	0.32	1.34	0.51	0.26	6.74E-06
60-64	0.48	0.09	0.87	0.39	0.20	3.91E-06
65-69	0.63	0.05	1.21	0.58	0.29	8.69E-06
70-74	0.29	0.00	0.64	0.35	0.18	3.15E-06
75-79	0.34	0.00	0.85	0.51	0.26	6.77E-06
80 y más	0.98	0.12	1.84	0.86	0.44	1.93E-05

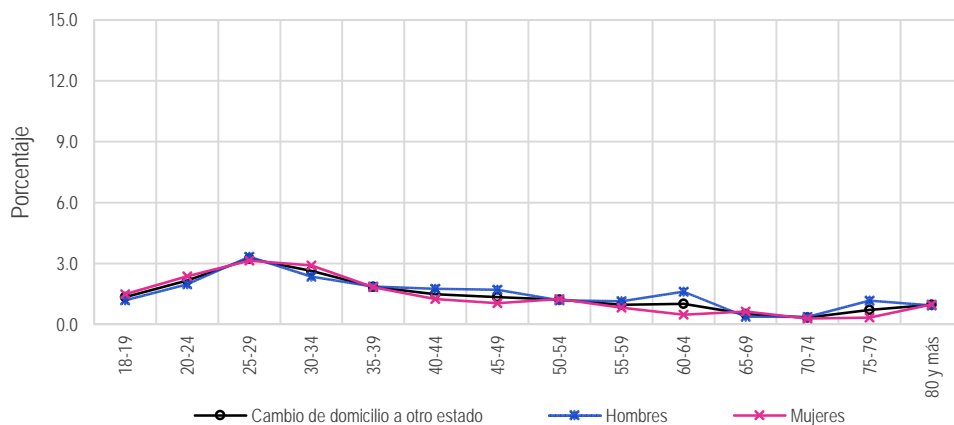

Cuadro 71. Cambio de domicilio no reportado a otro país por sexo y edad, 2017

Grupo Quinquenal	Estimación del indicador %	Intervalo de confianza (95%)		Precisión %	Error estándar %	Error cuadrático medio
		Límite inferior	Límite superior			
Nacional	1.27	1.13	1.41	0.14	0.07	5.15E-07
18-19	0.24	0.03	0.46	0.22	0.11	1.21E-06
20-24	0.98	0.68	1.27	0.30	0.15	2.27E-06
25-29	1.73	1.33	2.14	0.40	0.21	4.27E-06
30-34	1.51	1.13	1.89	0.38	0.19	3.77E-06
35-39	1.30	0.96	1.64	0.34	0.17	2.96E-06
40-44	1.32	0.97	1.68	0.35	0.18	3.28E-06
45-49	1.33	0.93	1.73	0.40	0.20	4.13E-06
50-54	1.53	1.06	2.01	0.47	0.24	5.79E-06
55-59	1.17	0.77	1.58	0.40	0.21	4.24E-06
60-64	0.90	0.48	1.31	0.41	0.21	4.47E-06
65-69	1.36	0.79	1.93	0.57	0.29	8.50E-06
70-74	1.41	0.69	2.13	0.72	0.37	1.35E-05
75-79	0.90	0.19	1.60	0.70	0.36	1.29E-05
80 y más	0.63	0.15	1.11	0.48	0.24	5.97E-06
Hombres	1.53	1.32	1.74	0.21	0.11	1.14E-06
18-19	0.34	0.00	0.70	0.36	0.19	3.46E-06
20-24	1.25	0.76	1.73	0.48	0.25	6.08E-06
25-29	2.40	1.71	3.09	0.69	0.35	1.24E-05
30-34	2.13	1.47	2.79	0.66	0.34	1.13E-05
35-39	1.53	1.02	2.04	0.51	0.26	6.75E-06
40-44	1.50	0.97	2.04	0.54	0.27	7.47E-06
45-49	1.33	0.75	1.91	0.58	0.30	8.77E-06
50-54	1.61	0.93	2.28	0.67	0.34	1.18E-05
55-59	1.09	0.55	1.63	0.54	0.28	7.57E-06
60-64	1.11	0.46	1.76	0.65	0.33	1.09E-05
65-69	1.40	0.58	2.21	0.81	0.41	1.71E-05
70-74	1.38	0.29	2.47	1.09	0.56	3.10E-05
75-79	1.42	0.24	2.60	1.18	0.60	3.62E-05
80 y más	0.98	0.05	1.90	0.93	0.47	2.23E-05
Mujeres	1.02	0.87	1.18	0.15	0.08	6.12E-07
18-19	0.16	0.00	0.40	0.24	0.12	1.49E-06
20-24	0.70	0.38	1.01	0.32	0.16	2.59E-06
25-29	1.09	0.69	1.49	0.40	0.21	4.22E-06
30-34	0.93	0.52	1.34	0.41	0.21	4.33E-06
35-39	1.08	0.63	1.54	0.46	0.23	5.41E-06
40-44	1.15	0.68	1.61	0.46	0.24	5.61E-06
45-49	1.33	0.80	1.86	0.53	0.27	7.24E-06
50-54	1.47	0.84	2.10	0.63	0.32	1.03E-05
55-59	1.24	0.64	1.84	0.60	0.31	9.35E-06
60-64	0.71	0.23	1.19	0.48	0.24	5.93E-06
65-69	1.33	0.52	2.13	0.80	0.41	1.68E-05
70-74	1.44	0.48	2.39	0.95	0.48	2.35E-05
75-79	0.49	0.00	1.34	0.85	0.43	1.87E-05
80 y más	0.33	0.00	0.73	0.40	0.21	4.23E-06

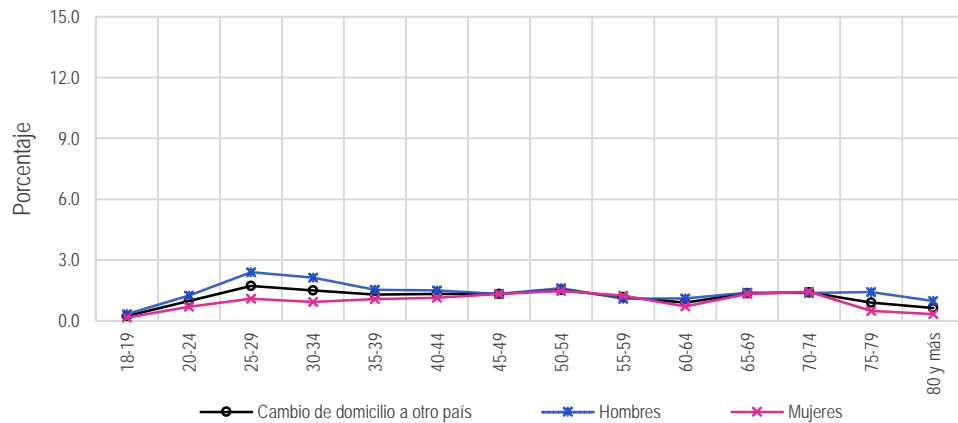

Resultados por sexo y edad
Indicador referido a: Ciudadanos en Padrón Electoral

Cuadro 72. Destino del cambio no especificado por sexo y edad, 2017

Grupo Quinquenal	Estimación del indicador %	Intervalo de confianza (95%)		Precisión %	Error estándar %	Error cuadrático medio
		Límite inferior	Límite superior			
Nacional	4.42	4.15	4.70	0.28	0.14	2.01E-06
18-19	2.72	1.88	3.56	0.84	0.43	1.83E-05
20-24	4.57	3.99	5.14	0.57	0.29	8.50E-06
25-29	5.39	4.70	6.08	0.69	0.35	1.25E-05
30-34	6.10	5.36	6.84	0.74	0.38	1.42E-05
35-39	6.11	5.34	6.88	0.77	0.39	1.55E-05
40-44	4.70	4.01	5.39	0.69	0.35	1.23E-05
45-49	4.58	3.80	5.36	0.78	0.40	1.58E-05
50-54	3.80	3.10	4.50	0.70	0.36	1.28E-05
55-59	3.68	2.92	4.44	0.76	0.39	1.51E-05
60-64	2.81	2.04	3.58	0.77	0.39	1.54E-05
65-69	2.30	1.51	3.09	0.79	0.40	1.61E-05
70-74	1.44	0.64	2.24	0.80	0.41	1.68E-05
75-79	2.11	1.05	3.17	1.06	0.54	2.93E-05
80 y más	1.65	0.80	2.50	0.85	0.43	1.87E-05
Hombres	4.65	4.30	5.01	0.36	0.18	3.29E-06
18-19	3.13	1.74	4.53	1.39	0.71	5.04E-05
20-24	4.24	3.50	4.98	0.74	0.38	1.43E-05
25-29	5.37	4.42	6.31	0.95	0.48	2.33E-05
30-34	6.98	5.86	8.09	1.11	0.57	3.23E-05
35-39	6.61	5.52	7.69	1.09	0.55	3.08E-05
40-44	5.01	3.98	6.05	1.03	0.53	2.79E-05
45-49	4.84	3.72	5.96	1.12	0.57	3.26E-05
50-54	4.33	3.30	5.36	1.03	0.53	2.77E-05
55-59	3.56	2.46	4.65	1.10	0.56	3.12E-05
60-64	2.45	1.43	3.46	1.01	0.52	2.67E-05
65-69	2.72	1.47	3.97	1.25	0.64	4.07E-05
70-74	1.63	0.33	2.93	1.30	0.66	4.39E-05
75-79	2.61	0.76	4.45	1.84	0.94	8.84E-05
80 y más	1.36	0.30	2.42	1.06	0.54	2.93E-05
Mujeres	4.21	3.88	4.55	0.33	0.17	2.92E-06
18-19	2.33	1.36	3.31	0.97	0.50	2.47E-05
20-24	4.90	4.05	5.76	0.85	0.44	1.90E-05
25-29	5.41	4.49	6.33	0.92	0.47	2.19E-05
30-34	5.28	4.30	6.25	0.98	0.50	2.48E-05
35-39	5.65	4.60	6.70	1.05	0.54	2.88E-05
40-44	4.40	3.45	5.36	0.95	0.49	2.36E-05
45-49	4.35	3.32	5.38	1.03	0.53	2.76E-05
50-54	3.32	2.41	4.23	0.91	0.46	2.15E-05
55-59	3.79	2.71	4.86	1.07	0.55	3.01E-05
60-64	3.12	1.98	4.27	1.15	0.58	3.42E-05
65-69	1.93	0.93	2.92	1.00	0.51	2.58E-05
70-74	1.27	0.29	2.26	0.98	0.50	2.52E-05
75-79	1.72	0.48	2.96	1.24	0.63	4.00E-05
80 y más	1.89	0.61	3.17	1.28	0.65	4.26E-05

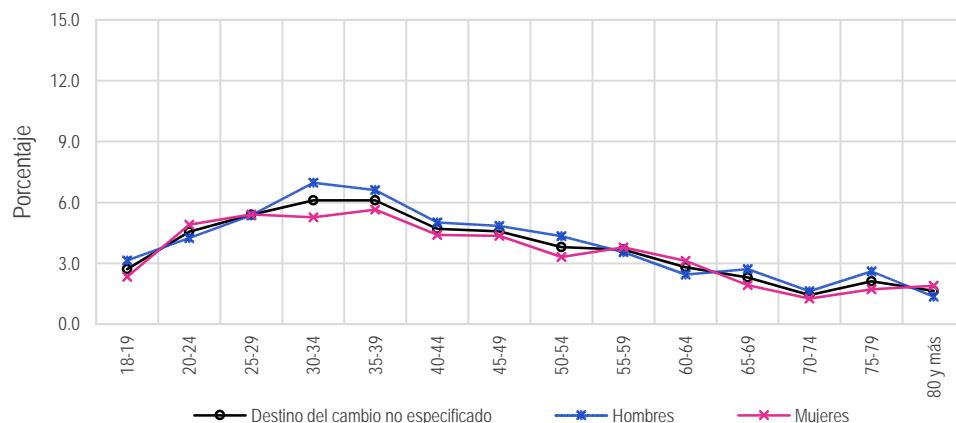

Cuadro 73. Fallecidos con registro electoral por sexo y edad, 2017

Grupo Quinquenal	Estimación del indicador %	Intervalo de confianza (95%)		Precisión %	Error estándar %	Error cuadrático medio
		Límite inferior	Límite superior			
Nacional	0.73	0.64	0.83	0.09	0.05	2.19E-07
18-19	0.00	0.00	0.00	0.00	0.00	0.00E+00
20-24	0.06	0.00	0.13	0.07	0.04	1.34E-07
25-29	0.10	0.00	0.19	0.10	0.05	2.42E-07
30-34	0.21	0.05	0.37	0.16	0.08	6.98E-07
35-39	0.19	0.08	0.30	0.11	0.06	3.16E-07
40-44	0.32	0.13	0.50	0.19	0.10	9.14E-07
45-49	0.21	0.04	0.39	0.18	0.09	8.05E-07
50-54	0.49	0.21	0.77	0.28	0.14	1.99E-06
55-59	0.75	0.38	1.13	0.37	0.19	3.58E-06
60-64	0.80	0.38	1.22	0.42	0.22	4.66E-06
65-69	1.62	0.92	2.32	0.70	0.36	1.27E-05
70-74	2.62	1.64	3.61	0.99	0.50	2.54E-05
75-79	5.09	3.45	6.73	1.64	0.84	7.03E-05
80 y más	9.48	7.66	11.31	1.82	0.93	8.66E-05
Hombres	0.82	0.68	0.96	0.14	0.07	4.90E-07
18-19	0.00	0.00	0.00	0.00	0.00	0.00E+00
20-24	0.03	0.00	0.08	0.05	0.02	6.08E-08
25-29	0.07	0.00	0.14	0.07	0.03	1.20E-07
30-34	0.30	0.01	0.60	0.29	0.15	2.25E-06
35-39	0.26	0.09	0.42	0.17	0.09	7.45E-07
40-44	0.53	0.18	0.89	0.36	0.18	3.32E-06
45-49	0.37	0.04	0.71	0.33	0.17	2.90E-06
50-54	0.69	0.21	1.16	0.47	0.24	5.84E-06
55-59	1.07	0.45	1.69	0.62	0.32	9.93E-06
60-64	1.05	0.35	1.76	0.70	0.36	1.29E-05
65-69	1.97	0.90	3.04	1.07	0.55	2.99E-05
70-74	2.71	1.29	4.13	1.42	0.72	5.23E-05
75-79	4.58	2.22	6.94	2.36	1.20	1.45E-04
80 y más	10.09	7.39	12.79	2.70	1.38	1.90E-04
Mujeres	0.65	0.54	0.77	0.12	0.06	3.54E-07
18-19	0.00	0.00	0.00	0.00	0.00	0.00E+00
20-24	0.09	0.00	0.23	0.14	0.07	4.90E-07
25-29	0.13	0.00	0.30	0.18	0.09	8.16E-07
30-34	0.12	0.00	0.28	0.16	0.08	6.41E-07
35-39	0.12	0.00	0.26	0.14	0.07	5.33E-07
40-44	0.11	0.00	0.24	0.13	0.07	4.35E-07
45-49	0.08	0.00	0.24	0.16	0.08	6.63E-07
50-54	0.31	0.00	0.63	0.32	0.16	2.63E-06
55-59	0.49	0.05	0.93	0.44	0.23	5.13E-06
60-64	0.58	0.08	1.08	0.50	0.25	6.45E-06
65-69	1.32	0.40	2.23	0.91	0.47	2.17E-05
70-74	2.55	1.16	3.94	1.39	0.71	5.05E-05
75-79	5.49	3.20	7.78	2.29	1.17	1.36E-04
80 y más	8.97	6.47	11.47	2.50	1.27	1.62E-04

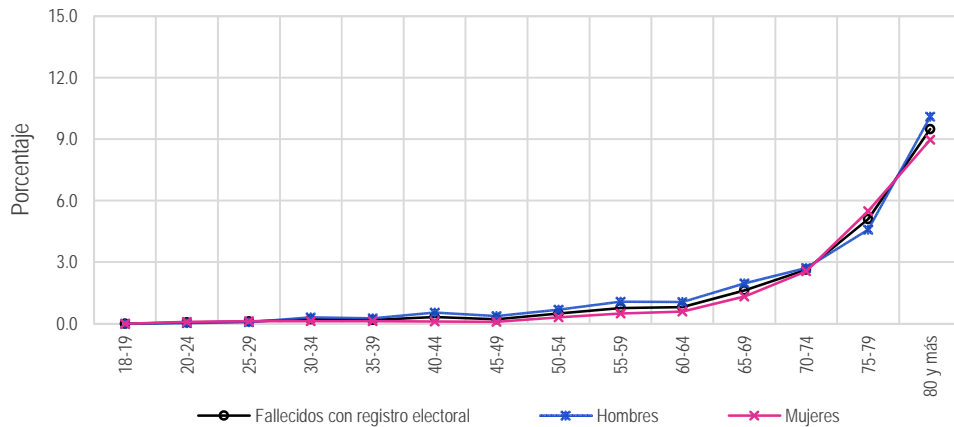

Resultados por entidad federativa
Indicador referido a: Ciudadanos en Padrón Electoral

5.2.6 Resultados por entidad federativa

Cuadro 74. Residentes en la sección de registro por entidad federativa, 2017

Entidad federativa	Estimación del indicador %	Intervalo de confianza (95%)		Precisión %	Error estándar %	Error cuadrático medio
		Límite inferior	Límite superior			
Nacional	85.68	85.24	86.13	0.45	0.23	5.21E-06
1 Aguascalientes	83.79	80.92	86.67	2.87	1.46	2.15E-04
2 Baja California	79.05	76.25	81.85	2.80	1.43	2.04E-04
3 Baja California Sur	82.33	79.02	85.63	3.30	1.69	2.84E-04
4 Campeche	85.93	83.93	87.94	2.00	1.02	1.05E-04
5 Coahuila	79.16	76.45	81.86	2.70	1.38	1.90E-04
6 Colima	80.63	77.80	83.47	2.83	1.45	2.09E-04
7 Chiapas	90.23	87.92	92.53	2.30	1.17	1.38E-04
8 Chihuahua	81.55	79.35	83.74	2.19	1.12	1.25E-04
9 Ciudad de México	87.74	86.12	89.37	1.63	0.83	6.89E-05
10 Durango	85.79	83.61	87.96	2.18	1.11	1.23E-04
11 Guanajuato	86.13	83.63	88.63	2.50	1.27	1.62E-04
12 Guerrero	84.13	81.42	86.83	2.70	1.38	1.90E-04
13 Hidalgo	92.19	90.53	93.85	1.66	0.85	7.15E-05
14 Jalisco	80.98	78.63	83.32	2.34	1.19	1.42E-04
15 México	87.02	85.51	88.52	1.51	0.77	5.90E-05
16 Michoacán	82.04	79.62	84.46	2.42	1.23	1.52E-04
17 Morelos	86.18	83.73	88.63	2.45	1.25	1.56E-04
18 Nayarit	82.50	79.88	85.12	2.62	1.34	1.78E-04
19 Nuevo León	82.74	80.53	84.95	2.21	1.13	1.27E-04
20 Oaxaca	90.21	88.15	92.26	2.05	1.05	1.10E-04
21 Puebla	88.32	86.43	90.22	1.89	0.97	9.34E-05
22 Querétaro	88.62	86.67	90.58	1.95	1.00	9.91E-05
23 Quintana Roo	77.80	74.78	80.81	3.01	1.54	2.36E-04
24 San Luis Potosí	87.22	84.59	89.85	2.63	1.34	1.80E-04
25 Sinaloa	86.05	83.93	88.17	2.12	1.08	1.17E-04
26 Sonora	83.03	81.18	84.88	1.85	0.94	8.92E-05
27 Tabasco	87.24	85.32	89.16	1.92	0.98	9.62E-05
28 Tamaulipas	85.07	82.86	87.29	2.21	1.13	1.27E-04
29 Tlaxcala	92.06	90.35	93.78	1.72	0.88	7.66E-05
30 Veracruz	87.10	85.22	88.97	1.87	0.95	9.11E-05
31 Yucatán	88.24	86.26	90.22	1.98	1.01	1.02E-04
32 Zacatecas	87.22	85.03	89.41	2.19	1.12	1.25E-04

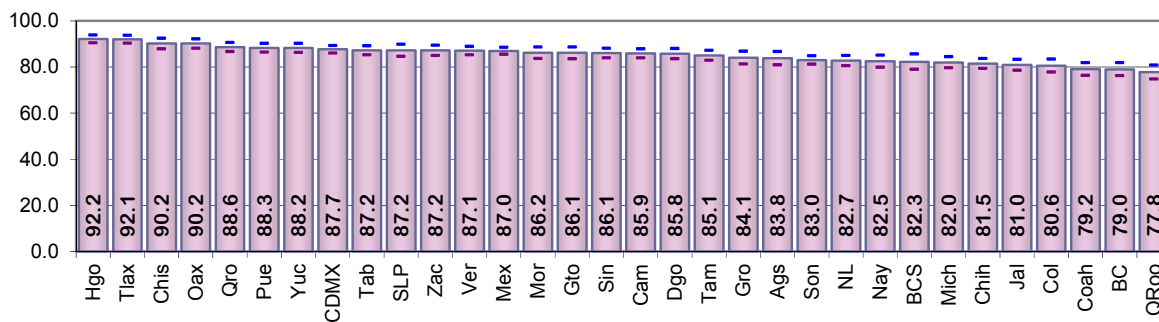

Cuadro 75. Residentes en el domicilio de registro por entidad federativa, 2017

Entidad federativa	Estimación del indicador %	Intervalo de confianza (95%)		Precisión %	Error estándar %	Error cuadrático medio
		Límite inferior	Límite superior			
Nacional	79.07	78.56	79.58	0.51	0.26	6.72E-06
1 Aguascalientes	77.76	74.71	80.80	3.04	1.55	2.41E-04
2 Baja California	71.28	68.03	74.53	3.25	1.66	2.74E-04
3 Baja California Sur	69.82	65.56	74.08	4.26	2.17	4.72E-04
4 Campeche	79.85	77.64	82.07	2.21	1.13	1.27E-04
5 Coahuila	72.38	69.49	75.27	2.89	1.48	2.18E-04
6 Colima	70.26	66.98	73.54	3.28	1.67	2.80E-04
7 Chiapas	86.77	84.26	89.29	2.51	1.28	1.64E-04
8 Chihuahua	75.12	72.29	77.94	2.82	1.44	2.07E-04
9 Ciudad de México	80.83	78.82	82.83	2.00	1.02	1.04E-04
10 Durango	79.71	77.24	82.19	2.47	1.26	1.59E-04
11 Guanajuato	82.44	79.95	84.92	2.48	1.27	1.60E-04
12 Guerrero	79.71	76.84	82.59	2.87	1.47	2.15E-04
13 Hidalgo	87.24	85.02	89.46	2.22	1.13	1.28E-04
14 Jalisco	71.41	68.95	73.87	2.46	1.25	1.57E-04
15 México	80.43	78.75	82.12	1.68	0.86	7.39E-05
16 Michoacán	76.89	74.48	79.30	2.41	1.23	1.51E-04
17 Morelos	79.71	77.02	82.39	2.68	1.37	1.87E-04
18 Nayarit	76.84	73.91	79.77	2.93	1.49	2.23E-04
19 Nuevo León	74.11	71.73	76.48	2.37	1.21	1.47E-04
20 Oaxaca	85.47	82.74	88.19	2.73	1.39	1.93E-04
21 Puebla	81.22	79.00	83.45	2.22	1.13	1.29E-04
22 Querétaro	78.94	76.84	81.03	2.09	1.07	1.14E-04
23 Quintana Roo	65.45	61.34	69.56	4.11	2.09	4.39E-04
24 San Luis Potosí	81.09	77.79	84.40	3.30	1.69	2.84E-04
25 Sinaloa	81.04	78.63	83.45	2.41	1.23	1.51E-04
26 Sonora	75.35	73.00	77.71	2.35	1.20	1.44E-04
27 Tabasco	81.17	78.73	83.61	2.44	1.24	1.55E-04
28 Tamaulipas	74.62	71.57	77.67	3.04	1.55	2.41E-04
29 Tlaxcala	87.56	85.54	89.59	2.03	1.03	1.07E-04
30 Veracruz	81.63	79.43	83.82	2.20	1.12	1.25E-04
31 Yucatán	83.83	81.49	86.18	2.34	1.19	1.43E-04
32 Zacatecas	82.45	79.50	85.40	2.94	1.50	2.26E-04

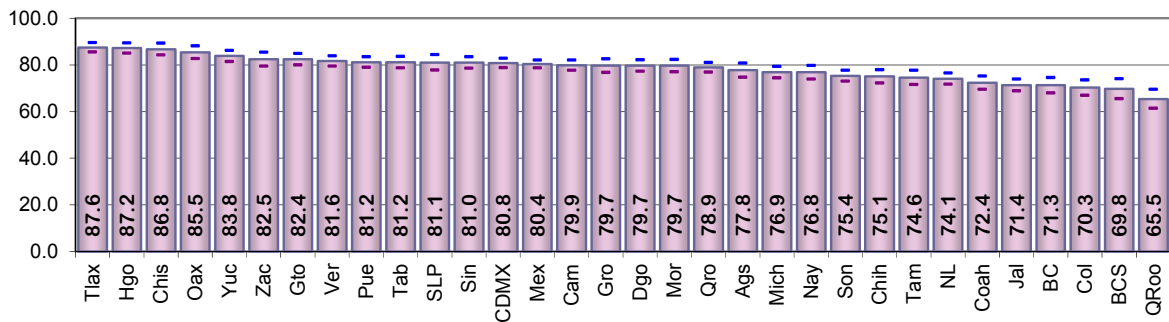

Resultados por entidad federativa
Indicador referido a: Ciudadanos en Padrón Electoral

Cuadro 76. Cambio de domicilio no reportado por entidad federativa, 2017

Entidad federativa	Estimación del indicador %	Intervalo de confianza (95%)		Precisión %	Error estándar %	Error cuadrático medio
		Límite inferior	Límite superior			
Nacional	16.77	16.32	17.22	0.45	0.23	5.37E-06
1 Aguascalientes	21.17	18.18	24.16	2.99	1.52	2.33E-04
2 Baja California	23.50	20.55	26.44	2.94	1.50	2.25E-04
3 Baja California Sur	23.69	20.13	27.26	3.57	1.82	3.31E-04
4 Campeche	16.48	14.34	18.62	2.14	1.09	1.19E-04
5 Coahuila	22.43	19.93	24.94	2.50	1.28	1.63E-04
6 Colima	27.05	24.01	30.10	3.04	1.55	2.40E-04
7 Chiapas	11.35	9.05	13.64	2.29	1.17	1.37E-04
8 Chihuahua	20.95	18.52	23.38	2.43	1.24	1.53E-04
9 Ciudad de México	11.89	10.07	13.71	1.82	0.93	8.61E-05
10 Durango	15.01	12.65	17.37	2.36	1.20	1.45E-04
11 Guanajuato	15.33	12.91	17.74	2.42	1.23	1.52E-04
12 Guerrero	15.18	12.61	17.76	2.58	1.31	1.73E-04
13 Hidalgo	10.79	8.71	12.87	2.08	1.06	1.13E-04
14 Jalisco	21.97	19.90	24.05	2.07	1.06	1.12E-04
15 México	15.21	13.77	16.64	1.43	0.73	5.34E-05
16 Michoacán	21.33	18.93	23.73	2.40	1.22	1.50E-04
17 Morelos	16.65	14.29	19.02	2.36	1.21	1.45E-04
18 Nayarit	18.52	16.13	20.90	2.39	1.22	1.48E-04
19 Nuevo León	21.86	19.69	24.03	2.17	1.11	1.22E-04
20 Oaxaca	11.90	9.44	14.36	2.46	1.26	1.58E-04
21 Puebla	15.27	13.37	17.16	1.89	0.97	9.32E-05
22 Querétaro	17.02	15.04	19.00	1.98	1.01	1.02E-04
23 Quintana Roo	26.71	23.22	30.20	3.49	1.78	3.17E-04
24 San Luis Potosí	15.86	13.34	18.37	2.51	1.28	1.64E-04
25 Sinaloa	14.75	12.55	16.94	2.19	1.12	1.25E-04
26 Sonora	18.83	16.96	20.70	1.87	0.95	9.08E-05
27 Tabasco	15.12	13.10	17.13	2.02	1.03	1.06E-04
28 Tamaulipas	21.17	18.20	24.13	2.96	1.51	2.28E-04
29 Tlaxcala	10.76	8.99	12.52	1.77	0.90	8.12E-05
30 Veracruz	15.62	13.53	17.71	2.09	1.07	1.13E-04
31 Yucatán	12.52	10.25	14.80	2.27	1.16	1.35E-04
32 Zacatecas	15.31	12.50	18.12	2.81	1.43	2.06E-04

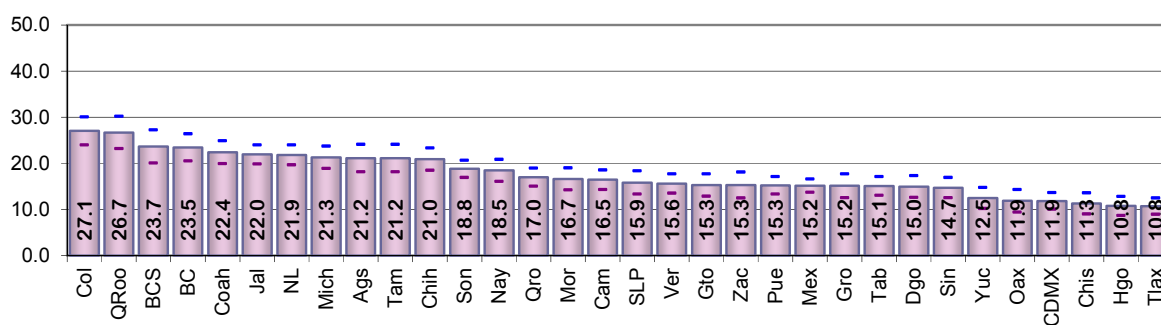

Cuadro 77. Cambio de domicilio no reportado al mismo municipio por entidad federativa, 2017

Entidad federativa	Estimación del indicador %	Intervalo de confianza (95%)		Precisión %	Error estándar %	Error cuadrático medio
		Límite inferior	Límite superior			
Nacional	6.58	6.29	6.87	0.29	0.15	2.23E-06
1 Aguascalientes	9.95	7.70	12.19	2.25	1.15	1.31E-04
2 Baja California	10.04	8.06	12.01	1.97	1.01	1.01E-04
3 Baja California Sur	11.95	9.52	14.38	2.43	1.24	1.53E-04
4 Campeche	9.08	7.17	10.99	1.91	0.97	9.48E-05
5 Coahuila	12.10	9.98	14.21	2.12	1.08	1.17E-04
6 Colima	9.34	7.63	11.05	1.71	0.87	7.59E-05
7 Chiapas	4.13	2.81	5.45	1.32	0.67	4.54E-05
8 Chihuahua	11.08	9.04	13.12	2.04	1.04	1.08E-04
9 Ciudad de México	2.87	1.89	3.85	0.98	0.50	2.51E-05
10 Durango	8.49	6.74	10.24	1.75	0.89	7.97E-05
11 Guanajuato	7.93	6.21	9.65	1.72	0.88	7.69E-05
12 Guerrero	5.62	3.90	7.35	1.73	0.88	7.75E-05
13 Hidalgo	4.73	3.48	5.98	1.25	0.64	4.06E-05
14 Jalisco	9.05	7.51	10.60	1.54	0.79	6.20E-05
15 México	3.61	2.86	4.36	0.75	0.38	1.46E-05
16 Michoacán	10.32	8.51	12.12	1.80	0.92	8.46E-05
17 Morelos	4.43	3.31	5.54	1.12	0.57	3.24E-05
18 Nayarit	9.74	7.91	11.58	1.84	0.94	8.79E-05
19 Nuevo León	4.77	3.73	5.82	1.04	0.53	2.84E-05
20 Oaxaca	3.50	2.23	4.76	1.26	0.64	4.16E-05
21 Puebla	5.97	4.72	7.22	1.25	0.64	4.04E-05
22 Querétaro	6.39	4.97	7.81	1.42	0.72	5.23E-05
23 Quintana Roo	9.61	7.78	11.44	1.83	0.93	8.73E-05
24 San Luis Potosí	6.38	4.49	8.27	1.89	0.96	9.30E-05
25 Sinaloa	6.69	5.07	8.30	1.62	0.82	6.79E-05
26 Sonora	9.49	8.11	10.88	1.38	0.71	4.98E-05
27 Tabasco	6.29	4.71	7.87	1.58	0.81	6.49E-05
28 Tamaulipas	8.91	7.02	10.80	1.89	0.97	9.32E-05
29 Tlaxcala	3.28	2.29	4.28	0.99	0.51	2.57E-05
30 Veracruz	7.46	5.98	8.93	1.47	0.75	5.63E-05
31 Yucatán	7.18	5.59	8.77	1.59	0.81	6.57E-05
32 Zacatecas	7.73	5.89	9.57	1.84	0.94	8.81E-05

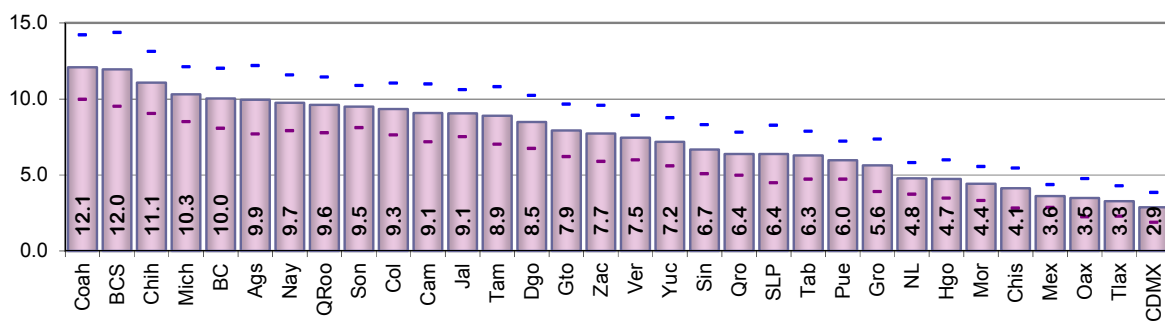

Resultados por entidad federativa
Indicador referido a: Ciudadanos en Padrón Electoral

Cuadro 78. Cambio de domicilio no reportado a otro municipio dentro del mismo estado por entidad federativa, 2017

Entidad federativa	Estimación del indicador %	Intervalo de confianza (95%)		Precisión %	Error estándar %	Error cuadrático medio
		Límite inferior	Límite superior			
Nacional	2.74	2.53	2.95	0.21	0.11	1.16E-06
1 Aguascalientes	1.61	0.77	2.44	0.83	0.42	1.80E-05
2 Baja California	3.01	1.59	4.43	1.42	0.72	5.22E-05
3 Baja California Sur	1.54	0.86	2.22	0.68	0.35	1.21E-05
4 Campeche	0.71	0.21	1.22	0.50	0.26	6.62E-06
5 Coahuila	2.95	1.78	4.12	1.17	0.60	3.57E-05
6 Colima	3.95	2.56	5.35	1.39	0.71	5.06E-05
7 Chiapas	3.18	2.01	4.35	1.17	0.60	3.54E-05
8 Chihuahua	2.41	1.45	3.36	0.95	0.49	2.37E-05
9 Ciudad de México	1.98	1.14	2.82	0.84	0.43	1.82E-05
10 Durango	0.62	0.13	1.11	0.49	0.25	6.24E-06
11 Guanajuato	1.67	0.73	2.61	0.94	0.48	2.30E-05
12 Guerrero	3.33	2.06	4.60	1.27	0.65	4.21E-05
13 Hidalgo	1.71	0.97	2.46	0.74	0.38	1.43E-05
14 Jalisco	4.72	3.40	6.05	1.32	0.67	4.55E-05
15 México	3.03	2.43	3.62	0.59	0.30	9.16E-06
16 Michoacán	2.79	1.69	3.89	1.10	0.56	3.15E-05
17 Morelos	3.49	2.33	4.64	1.15	0.59	3.44E-05
18 Nayarit	1.63	0.86	2.41	0.77	0.39	1.56E-05
19 Nuevo León	7.44	5.78	9.10	1.66	0.85	7.20E-05
20 Oaxaca	2.65	1.60	3.69	1.04	0.53	2.84E-05
21 Puebla	2.01	1.41	2.61	0.60	0.31	9.35E-06
22 Querétaro	1.25	0.42	2.09	0.83	0.43	1.81E-05
23 Quintana Roo	3.21	1.96	4.46	1.25	0.64	4.04E-05
24 San Luis Potosí	2.50	1.47	3.53	1.03	0.52	2.74E-05
25 Sinaloa	1.53	0.82	2.24	0.71	0.36	1.31E-05
26 Sonora	1.93	1.20	2.66	0.73	0.37	1.39E-05
27 Tabasco	2.62	1.67	3.57	0.95	0.49	2.36E-05
28 Tamaulipas	1.09	0.45	1.72	0.64	0.32	1.05E-05
29 Tlaxcala	2.70	1.69	3.71	1.01	0.52	2.66E-05
30 Veracruz	2.47	1.54	3.41	0.93	0.47	2.25E-05
31 Yucatán	1.72	0.96	2.47	0.75	0.38	1.48E-05
32 Zacatecas	1.72	0.96	2.47	0.75	0.38	1.47E-05

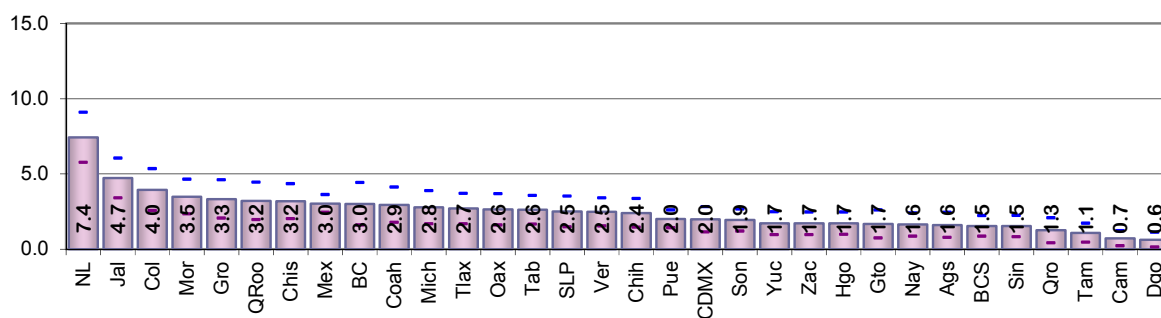

Cuadro 79. Cambio de domicilio no reportado a otro estado por entidad federativa, 2017

Entidad federativa	Estimación del indicador %	Intervalo de confianza (95%)		Precisión %	Error estándar %	Error cuadrático medio
		Límite inferior	Límite superior			
Nacional	1.76	1.60	1.91	0.15	0.08	6.14E-07
1 Aguascalientes	1.57	0.83	2.32	0.74	0.38	1.44E-05
2 Baja California	2.00	1.14	2.86	0.86	0.44	1.92E-05
3 Baja California Sur	1.62	0.98	2.26	0.64	0.33	1.07E-05
4 Campeche	2.26	1.50	3.03	0.77	0.39	1.53E-05
5 Coahuila	1.78	0.99	2.56	0.79	0.40	1.61E-05
6 Colima	2.36	1.62	3.11	0.74	0.38	1.44E-05
7 Chiapas	1.42	0.70	2.13	0.72	0.37	1.34E-05
8 Chihuahua	0.77	0.26	1.28	0.51	0.26	6.83E-06
9 Ciudad de México	1.88	1.32	2.45	0.57	0.29	8.35E-06
10 Durango	2.42	1.65	3.18	0.76	0.39	1.51E-05
11 Guanajuato	1.30	0.56	2.04	0.74	0.38	1.41E-05
12 Guerrero	1.91	1.03	2.79	0.88	0.45	2.01E-05
13 Hidalgo	1.04	0.40	1.69	0.65	0.33	1.09E-05
14 Jalisco	1.21	0.71	1.72	0.50	0.26	6.63E-06
15 México	2.52	1.85	3.19	0.67	0.34	1.16E-05
16 Michoacán	1.96	1.21	2.71	0.75	0.38	1.47E-05
17 Morelos	2.29	1.46	3.11	0.83	0.42	1.77E-05
18 Nayarit	2.42	1.57	3.28	0.85	0.44	1.90E-05
19 Nuevo León	1.15	0.59	1.70	0.56	0.28	8.03E-06
20 Oaxaca	1.92	1.06	2.78	0.86	0.44	1.92E-05
21 Puebla	1.72	1.09	2.36	0.64	0.32	1.05E-05
22 Querétaro	1.76	1.08	2.44	0.68	0.35	1.20E-05
23 Quintana Roo	4.09	2.51	5.67	1.58	0.81	6.52E-05
24 San Luis Potosí	1.16	0.60	1.72	0.56	0.29	8.16E-06
25 Sinaloa	1.51	0.74	2.29	0.78	0.40	1.57E-05
26 Sonora	0.90	0.50	1.30	0.40	0.20	4.13E-06
27 Tabasco	2.38	1.49	3.26	0.88	0.45	2.03E-05
28 Tamaulipas	1.52	0.90	2.13	0.61	0.31	9.73E-06
29 Tlaxcala	1.27	0.76	1.78	0.51	0.26	6.81E-06
30 Veracruz	1.88	1.15	2.61	0.73	0.37	1.37E-05
31 Yucatán	1.22	0.50	1.95	0.72	0.37	1.37E-05
32 Zacatecas	1.02	0.54	1.50	0.48	0.24	5.94E-06

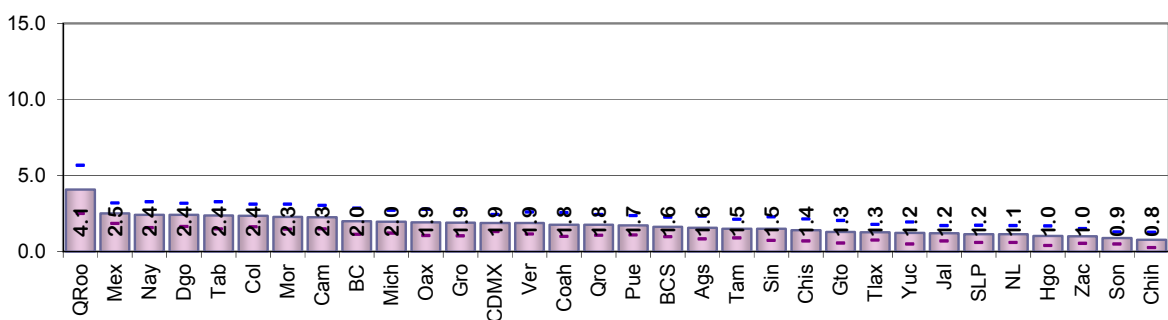

Resultados por entidad federativa
Indicador referido a: Ciudadanos en Padrón Electoral

Cuadro 80. Cambio de domicilio no reportado a otro país por entidad federativa, 2017

Entidad federativa	Estimación del indicador %	Intervalo de confianza (95%)		Precisión %	Error estándar %	Error cuadrático medio
		Límite inferior	Límite superior			
Nacional	1.27	1.13	1.41	0.14	0.07	5.15E-07
1 Aguascalientes	3.80	2.04	5.55	1.75	0.90	8.01E-05
2 Baja California	3.09	2.24	3.94	0.85	0.43	1.87E-05
3 Baja California Sur	0.07	0.00	0.21	0.14	0.07	5.07E-07
4 Campeche	0.32	0.01	0.63	0.31	0.16	2.54E-06
5 Coahuila	1.01	0.39	1.64	0.63	0.32	1.02E-05
6 Colima	2.46	1.49	3.43	0.97	0.50	2.45E-05
7 Chiapas	0.21	0.00	0.46	0.24	0.12	1.55E-06
8 Chihuahua	2.69	1.57	3.81	1.12	0.57	3.26E-05
9 Ciudad de México	0.17	0.00	0.36	0.19	0.10	9.38E-07
10 Durango	0.83	0.35	1.31	0.48	0.25	6.04E-06
11 Guanajuato	2.34	1.11	3.58	1.24	0.63	3.99E-05
12 Guerrero	1.84	0.72	2.95	1.11	0.57	3.23E-05
13 Hidalgo	0.61	0.19	1.03	0.42	0.21	4.50E-06
14 Jalisco	1.84	1.16	2.53	0.69	0.35	1.23E-05
15 México	0.54	0.23	0.85	0.31	0.16	2.50E-06
16 Michoacán	3.60	2.21	4.98	1.39	0.71	5.01E-05
17 Morelos	1.02	0.55	1.50	0.48	0.24	5.88E-06
18 Nayarit	1.75	0.97	2.54	0.79	0.40	1.61E-05
19 Nuevo León	1.45	0.83	2.07	0.62	0.32	1.00E-05
20 Oaxaca	1.67	0.54	2.80	1.13	0.58	3.34E-05
21 Puebla	0.74	0.38	1.10	0.36	0.18	3.37E-06
22 Querétaro	0.45	0.05	0.86	0.41	0.21	4.28E-06
23 Quintana Roo	0.91	0.42	1.41	0.49	0.25	6.37E-06
24 San Luis Potosí	1.91	0.79	3.02	1.11	0.57	3.21E-05
25 Sinaloa	1.02	0.32	1.73	0.71	0.36	1.30E-05
26 Sonora	1.94	1.21	2.67	0.73	0.37	1.39E-05
27 Tabasco	0.24	0.00	0.51	0.27	0.14	1.84E-06
28 Tamaulipas	1.84	0.85	2.83	0.99	0.50	2.55E-05
29 Tlaxcala	0.61	0.20	1.03	0.41	0.21	4.41E-06
30 Veracruz	0.56	0.23	0.90	0.33	0.17	2.88E-06
31 Yucatán	0.56	0.10	1.02	0.46	0.23	5.51E-06
32 Zacatecas	2.22	0.93	3.50	1.29	0.66	4.30E-05

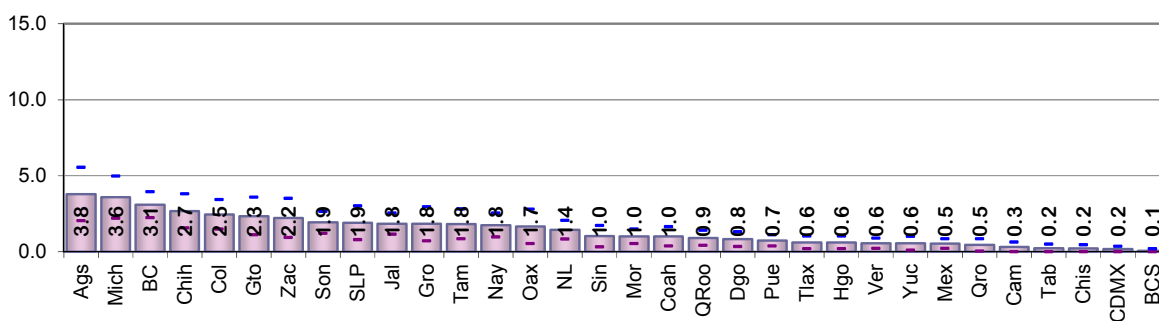

Cuadro 81. Destino del cambio no especificado por entidad federativa, 2017

Entidad federativa	Estimación del indicador %	Intervalo de confianza (95%)		Precisión %	Error estándar %	Error cuadrático medio
		Límite inferior	Límite superior			
Nacional	4.42	4.15	4.70	0.28	0.14	2.01E-06
1 Aguascalientes	4.25	2.82	5.67	1.43	0.73	5.31E-05
2 Baja California	5.36	3.36	7.36	2.00	1.02	1.04E-04
3 Baja California Sur	8.51	5.32	11.71	3.19	1.63	2.65E-04
4 Campeche	4.11	2.60	5.62	1.51	0.77	5.93E-05
5 Coahuila	4.60	3.19	6.02	1.41	0.72	5.19E-05
6 Colima	8.94	6.53	11.35	2.41	1.23	1.51E-04
7 Chiapas	2.41	1.40	3.41	1.00	0.51	2.62E-05
8 Chihuahua	4.01	2.51	5.51	1.50	0.77	5.87E-05
9 Ciudad de México	4.99	3.68	6.30	1.31	0.67	4.46E-05
10 Durango	2.66	1.68	3.64	0.98	0.50	2.49E-05
11 Guanajuato	2.08	1.11	3.06	0.97	0.50	2.46E-05
12 Guerrero	2.48	1.44	3.53	1.04	0.53	2.83E-05
13 Hidalgo	2.69	1.71	3.67	0.98	0.50	2.50E-05
14 Jalisco	5.14	3.91	6.36	1.22	0.62	3.90E-05
15 México	5.51	4.48	6.53	1.02	0.52	2.72E-05
16 Michoacán	2.67	1.62	3.73	1.05	0.54	2.88E-05
17 Morelos	5.43	3.64	7.22	1.79	0.91	8.37E-05
18 Nayarit	2.96	1.93	3.99	1.03	0.52	2.75E-05
19 Nuevo León	7.05	5.61	8.50	1.44	0.74	5.41E-05
20 Oaxaca	2.17	1.28	3.06	0.89	0.45	2.06E-05
21 Puebla	4.82	3.61	6.03	1.21	0.62	3.80E-05
22 Querétaro	7.17	5.87	8.46	1.29	0.66	4.36E-05
23 Quintana Roo	8.89	6.32	11.46	2.57	1.31	1.72E-04
24 San Luis Potosí	3.91	2.61	5.22	1.30	0.66	4.41E-05
25 Sinaloa	3.99	2.24	5.75	1.75	0.89	8.00E-05
26 Sonora	4.57	3.35	5.80	1.23	0.63	3.91E-05
27 Tabasco	3.58	1.99	5.18	1.59	0.81	6.60E-05
28 Tamaulipas	7.82	5.86	9.77	1.95	1.00	9.95E-05
29 Tlaxcala	2.89	1.84	3.95	1.06	0.54	2.91E-05
30 Veracruz	3.25	2.12	4.37	1.13	0.58	3.31E-05
31 Yucatán	1.84	1.16	2.53	0.68	0.35	1.21E-05
32 Zacatecas	2.62	1.45	3.80	1.17	0.60	3.57E-05

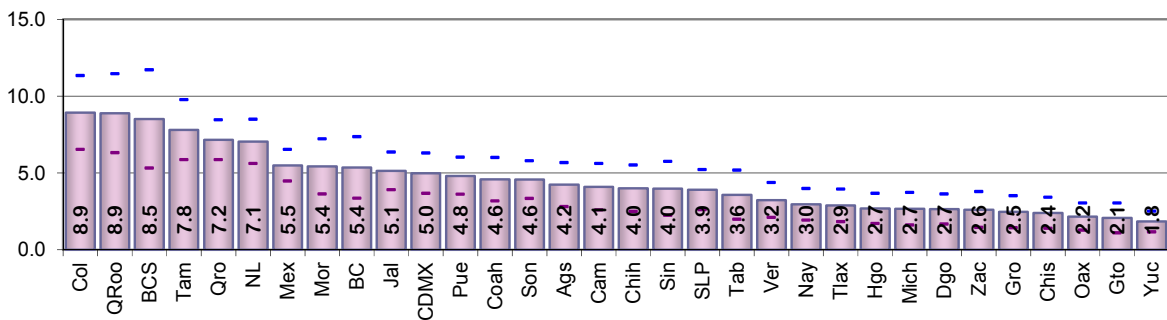

Resultados por entidad federativa
Indicador referido a: Ciudadanos en Padrón Electoral

Cuadro 82. Fallecidos con registro electoral por entidad federativa, 2017

Entidad federativa	Estimación del indicador %	Intervalo de confianza (95%)		Precisión %	Error estándar %	Error cuadrático medio
		Límite inferior	Límite superior			
Nacional	0.73	0.64	0.83	0.09	0.05	2.19E-07
1 Aguascalientes	0.38	0.06	0.69	0.32	0.16	2.63E-06
2 Baja California	0.48	0.03	0.93	0.45	0.23	5.20E-06
3 Baja California Sur	0.59	0.21	0.96	0.37	0.19	3.64E-06
4 Campeche	0.69	0.22	1.16	0.47	0.24	5.75E-06
5 Coahuila	0.55	0.11	0.99	0.44	0.22	5.05E-06
6 Colima	0.22	0.00	0.46	0.24	0.12	1.48E-06
7 Chiapas	0.51	0.14	0.87	0.37	0.19	3.49E-06
8 Chihuahua	0.84	0.23	1.46	0.62	0.32	9.94E-06
9 Ciudad de México	1.38	0.88	1.88	0.50	0.26	6.56E-06
10 Durango	1.49	0.78	2.20	0.71	0.36	1.30E-05
11 Guanajuato	0.55	0.06	1.04	0.49	0.25	6.22E-06
12 Guerrero	1.45	0.85	2.05	0.60	0.30	9.29E-06
13 Hidalgo	0.59	0.18	1.00	0.41	0.21	4.35E-06
14 Jalisco	0.63	0.19	1.08	0.44	0.23	5.07E-06
15 México	0.53	0.28	0.78	0.25	0.13	1.60E-06
16 Michoacán	0.59	0.19	0.99	0.40	0.21	4.21E-06
17 Morelos	0.88	0.43	1.32	0.45	0.23	5.22E-06
18 Nayarit	1.16	0.59	1.73	0.57	0.29	8.51E-06
19 Nuevo León	0.82	0.41	1.24	0.41	0.21	4.42E-06
20 Oaxaca	0.55	0.11	0.99	0.44	0.23	5.07E-06
21 Puebla	1.09	0.67	1.52	0.43	0.22	4.80E-06
22 Querétaro	0.28	0.00	0.57	0.28	0.14	2.10E-06
23 Quintana Roo	0.30	0.01	0.59	0.29	0.15	2.14E-06
24 San Luis Potosí	0.33	0.03	0.63	0.30	0.15	2.34E-06
25 Sinaloa	1.61	0.96	2.26	0.65	0.33	1.10E-05
26 Sonora	0.44	0.17	0.71	0.27	0.14	1.92E-06
27 Tabasco	0.68	0.21	1.16	0.47	0.24	5.77E-06
28 Tamaulipas	0.78	0.31	1.26	0.48	0.24	5.92E-06
29 Tlaxcala	0.17	0.00	0.41	0.23	0.12	1.43E-06
30 Veracruz	0.65	0.25	1.05	0.40	0.20	4.16E-06
31 Yucatán	0.41	0.07	0.75	0.34	0.17	3.00E-06
32 Zacatecas	0.28	0.00	0.56	0.28	0.14	2.01E-06

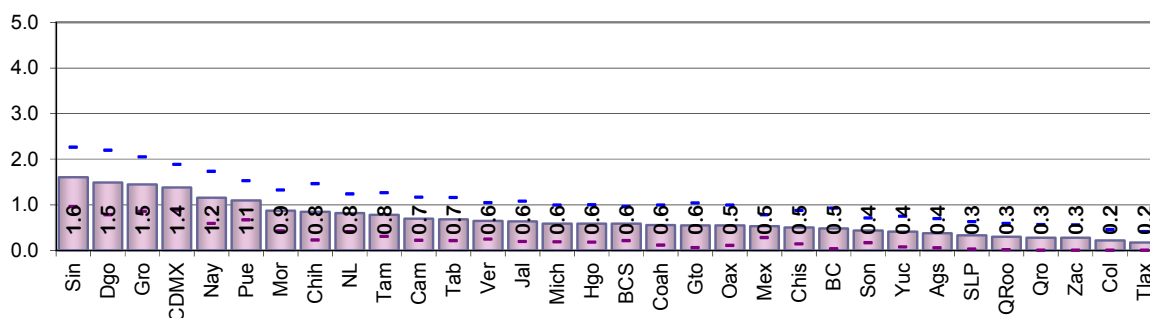

Cuadro 83. Reconocidos que no han vivido en el domicilio por entidad federativa, 2017

Entidad federativa	Estimación del indicador %	Intervalo de confianza (95%)		Precisión %	Error estándar %	Error cuadrático medio
		Límite inferior	Límite superior			
Nacional	0.38	0.31	0.46	0.08	0.04	1.48E-07
1 Aguascalientes	0.32	0.04	0.61	0.28	0.14	2.07E-06
2 Baja California	0.56	0.18	0.94	0.38	0.19	3.75E-06
3 Baja California Sur	0.63	0.08	1.17	0.54	0.28	7.68E-06
4 Campeche	0.15	0.00	0.36	0.21	0.11	1.15E-06
5 Coahuila	0.57	0.13	1.01	0.44	0.22	4.98E-06
6 Colima	0.63	0.13	1.13	0.50	0.26	6.54E-06
7 Chiapas	0.07	0.00	0.20	0.14	0.07	4.77E-07
8 Chihuahua	0.35	0.02	0.67	0.33	0.17	2.75E-06
9 Ciudad de México	0.57	0.22	0.92	0.35	0.18	3.14E-06
10 Durango	0.15	0.00	0.34	0.19	0.10	9.47E-07
11 Guanajuato	0.37	0.05	0.68	0.32	0.16	2.66E-06
12 Guerrero	0.49	0.03	0.95	0.46	0.23	5.50E-06
13 Hidalgo	0.08	0.00	0.24	0.16	0.08	6.33E-07
14 Jalisco	0.96	0.37	1.56	0.60	0.30	9.27E-06
15 México	0.21	0.03	0.38	0.17	0.09	7.88E-07
16 Michoacán	0.23	0.01	0.45	0.22	0.11	1.24E-06
17 Morelos	0.47	0.11	0.82	0.35	0.18	3.26E-06
18 Nayarit	0.46	0.00	0.98	0.52	0.27	7.13E-06
19 Nuevo León	0.45	0.12	0.79	0.33	0.17	2.87E-06
20 Oaxaca	0.00	0.00	0.00	0.00	0.00	0.00E+00
21 Puebla	0.28	0.06	0.50	0.22	0.11	1.21E-06
22 Querétaro	0.19	0.00	0.39	0.20	0.10	1.08E-06
23 Quintana Roo	0.56	0.13	1.00	0.43	0.22	4.83E-06
24 San Luis Potosí	0.14	0.00	0.41	0.27	0.14	1.93E-06
25 Sinaloa	0.22	0.00	0.55	0.33	0.17	2.86E-06
26 Sonora	0.74	0.34	1.15	0.41	0.21	4.33E-06
27 Tabasco	0.08	0.00	0.23	0.15	0.08	6.14E-07
28 Tamaulipas	0.49	0.01	0.97	0.48	0.24	5.95E-06
29 Tlaxcala	0.00	0.00	0.00	0.00	0.00	0.00E+00
30 Veracruz	0.50	0.03	0.97	0.47	0.24	5.71E-06
31 Yucatán	0.24	0.00	0.49	0.25	0.13	1.69E-06
32 Zacatecas	0.45	0.09	0.80	0.35	0.18	3.23E-06

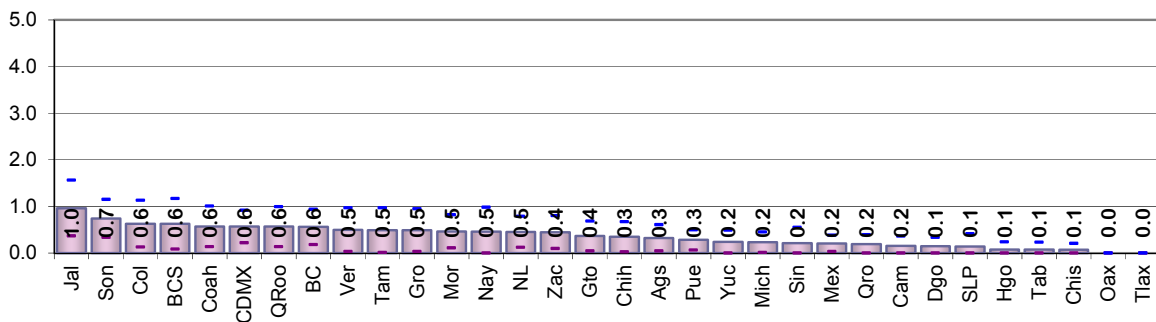

Resultados por entidad federativa
Indicador referido a: Ciudadanos en Padrón Electoral

Cuadro 84. Residentes con domicilio mal ubicado por entidad federativa, 2017

Entidad federativa	Estimación del indicador %	Intervalo de confianza (95%)		Precisión %	Error estándar %	Error cuadrático medio
		Límite inferior	Límite superior			
Nacional	1.13	0.98	1.29	0.15	0.08	6.10E-07
1 Aguascalientes	0.13	0.00	0.30	0.17	0.09	7.95E-07
2 Baja California	1.12	0.45	1.80	0.68	0.35	1.19E-05
3 Baja California Sur	0.72	0.13	1.31	0.59	0.30	9.00E-06
4 Campeche	0.83	0.33	1.34	0.51	0.26	6.66E-06
5 Coahuila	1.44	0.61	2.26	0.83	0.42	1.78E-05
6 Colima	0.57	0.11	1.02	0.46	0.23	5.41E-06
7 Chiapas	0.66	0.07	1.25	0.59	0.30	9.11E-06
8 Chihuahua	0.99	0.36	1.62	0.63	0.32	1.03E-05
9 Ciudad de México	2.50	1.71	3.29	0.79	0.40	1.61E-05
10 Durango	0.76	0.30	1.22	0.46	0.23	5.44E-06
11 Guanajuato	0.43	0.10	0.76	0.33	0.17	2.84E-06
12 Guerrero	1.32	0.68	1.97	0.64	0.33	1.08E-05
13 Hidalgo	0.26	0.02	0.51	0.24	0.12	1.55E-06
14 Jalisco	1.32	0.72	1.93	0.61	0.31	9.60E-06
15 México	2.23	1.41	3.05	0.82	0.42	1.76E-05
16 Michoacán	0.24	0.00	0.54	0.29	0.15	2.20E-06
17 Morelos	0.86	0.29	1.44	0.57	0.29	8.57E-06
18 Nayarit	0.67	0.25	1.09	0.42	0.21	4.62E-06
19 Nuevo León	0.36	0.00	0.79	0.43	0.22	4.82E-06
20 Oaxaca	0.98	0.52	1.45	0.46	0.24	5.61E-06
21 Puebla	1.14	0.68	1.61	0.46	0.24	5.60E-06
22 Querétaro	1.00	0.50	1.50	0.50	0.25	6.39E-06
23 Quintana Roo	1.12	0.42	1.81	0.70	0.36	1.26E-05
24 San Luis Potosí	0.60	0.22	0.98	0.38	0.19	3.77E-06
25 Sinaloa	0.84	0.17	1.51	0.67	0.34	1.16E-05
26 Sonora	0.52	0.14	0.89	0.37	0.19	3.62E-06
27 Tabasco	1.28	0.48	2.07	0.80	0.41	1.65E-05
28 Tamaulipas	0.49	0.13	0.85	0.36	0.18	3.33E-06
29 Tlaxcala	0.78	0.27	1.29	0.51	0.26	6.68E-06
30 Veracruz	0.37	0.08	0.65	0.28	0.15	2.11E-06
31 Yucatán	1.65	0.88	2.42	0.77	0.39	1.56E-05
32 Zacatecas	0.61	0.12	1.10	0.49	0.25	6.27E-06

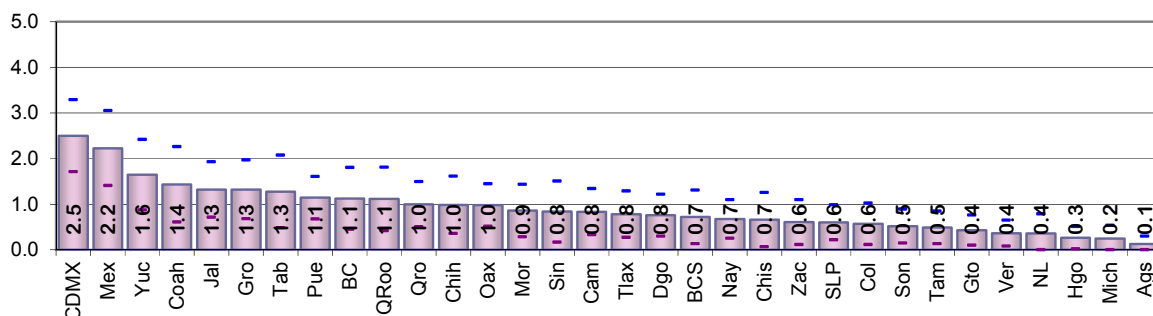

Cuadro 85. Otra causa de no residencia en el domicilio de registro por entidad federativa, 2017

Entidad federativa	Estimación del indicador %	Intervalo de confianza (95%)		Precisión %	Error estándar %	Error cuadrático medio
		Límite inferior	Límite superior			
Nacional	0.23	0.18	0.28	0.05	0.03	6.34E-08
1 Aguascalientes	0.25	0.00	0.61	0.36	0.18	3.29E-06
2 Baja California	0.43	0.02	0.85	0.41	0.21	4.42E-06
3 Baja California Sur	0.29	0.00	0.62	0.32	0.17	2.74E-06
4 Campeche	0.01	0.00	0.03	0.02	0.01	9.88E-09
5 Coahuila	0.14	0.00	0.34	0.20	0.10	1.02E-06
6 Colima	0.43	0.09	0.78	0.34	0.17	3.05E-06
7 Chiapas	0.00	0.00	0.00	0.00	0.00	0.00E+00
8 Chihuahua	0.13	0.00	0.32	0.19	0.10	9.53E-07
9 Ciudad de México	0.28	0.05	0.52	0.24	0.12	1.47E-06
10 Durango	0.06	0.00	0.18	0.12	0.06	3.70E-07
11 Guanajuato	0.21	0.00	0.46	0.24	0.12	1.53E-06
12 Guerrero	0.22	0.00	0.54	0.31	0.16	2.57E-06
13 Hidalgo	0.12	0.00	0.30	0.18	0.09	8.69E-07
14 Jalisco	0.54	0.22	0.85	0.32	0.16	2.59E-06
15 México	0.21	0.06	0.36	0.15	0.08	5.95E-07
16 Michoacán	0.13	0.00	0.30	0.18	0.09	8.13E-07
17 Morelos	0.32	0.00	0.67	0.36	0.18	3.28E-06
18 Nayarit	0.39	0.05	0.72	0.33	0.17	2.89E-06
19 Nuevo León	0.10	0.00	0.24	0.14	0.07	5.22E-07
20 Oaxaca	0.06	0.00	0.18	0.12	0.06	3.61E-07
21 Puebla	0.22	0.03	0.41	0.19	0.10	9.26E-07
22 Querétaro	0.29	0.01	0.57	0.28	0.14	2.02E-06
23 Quintana Roo	0.00	0.00	0.00	0.00	0.00	0.00E+00
24 San Luis Potosí	0.21	0.00	0.44	0.23	0.12	1.35E-06
25 Sinaloa	0.33	0.01	0.64	0.32	0.16	2.64E-06
26 Sonora	0.31	0.07	0.56	0.24	0.12	1.56E-06
27 Tabasco	0.08	0.00	0.23	0.15	0.08	5.79E-07
28 Tamaulipas	0.24	0.01	0.48	0.24	0.12	1.44E-06
29 Tlaxcala	0.25	0.00	0.52	0.27	0.14	1.90E-06
30 Veracruz	0.32	0.08	0.56	0.24	0.12	1.50E-06
31 Yucatán	0.08	0.00	0.24	0.16	0.08	6.79E-07
32 Zacatecas	0.36	0.05	0.66	0.31	0.16	2.47E-06

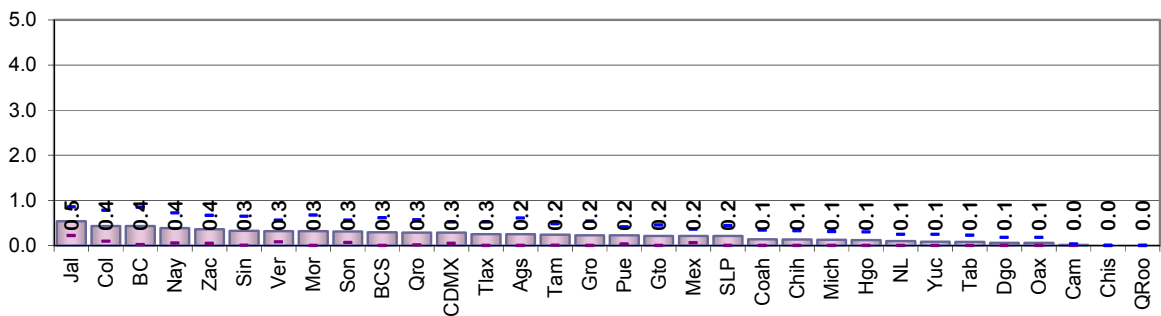

Resultados por entidad federativa
Indicador referido a: Ciudadanos en Padrón Electoral

Cuadro 86. Causa de no residencia no especificada por entidad federativa, 2017

Entidad federativa	Estimación del indicador %	Intervalo de confianza (95%)		Precisión %	Error estándar %	Error cuadrático medio
		Límite inferior	Límite superior			
Nacional	1.66	1.50	1.82	0.16	0.08	6.49E-07
1 Aguascalientes	0.00	0.00	0.00	0.00	0.00	0.00E+00
2 Baja California	2.42	0.98	3.86	1.44	0.73	5.38E-05
3 Baja California Sur	4.18	2.57	5.78	1.60	0.82	6.70E-05
4 Campeche	1.89	0.92	2.85	0.96	0.49	2.42E-05
5 Coahuila	2.48	1.62	3.35	0.86	0.44	1.94E-05
6 Colima	0.78	0.21	1.35	0.57	0.29	8.47E-06
7 Chiapas	0.64	0.12	1.16	0.52	0.27	7.06E-06
8 Chihuahua	1.62	0.74	2.51	0.88	0.45	2.04E-05
9 Ciudad de México	2.55	1.78	3.32	0.77	0.39	1.56E-05
10 Durango	2.82	1.71	3.93	1.11	0.57	3.23E-05
11 Guanajuato	0.68	0.13	1.23	0.55	0.28	7.91E-06
12 Guerrero	1.62	0.77	2.46	0.85	0.43	1.87E-05
13 Hidalgo	0.92	0.27	1.56	0.64	0.33	1.08E-05
14 Jalisco	3.16	2.16	4.17	1.00	0.51	2.62E-05
15 México	1.18	0.76	1.61	0.42	0.22	4.69E-06
16 Michoacán	0.58	0.23	0.94	0.35	0.18	3.28E-06
17 Morelos	1.12	0.37	1.88	0.75	0.38	1.48E-05
18 Nayarit	1.96	1.12	2.80	0.84	0.43	1.84E-05
19 Nuevo León	2.29	1.43	3.15	0.86	0.44	1.93E-05
20 Oaxaca	0.97	0.38	1.55	0.58	0.30	8.83E-06
21 Puebla	0.68	0.32	1.04	0.36	0.18	3.35E-06
22 Querétaro	2.28	1.39	3.16	0.88	0.45	2.03E-05
23 Quintana Roo	5.77	3.90	7.65	1.87	0.96	9.13E-05
24 San Luis Potosí	1.77	0.43	3.12	1.34	0.69	4.71E-05
25 Sinaloa	1.14	0.55	1.72	0.59	0.30	8.91E-06
26 Sonora	3.72	2.59	4.84	1.13	0.58	3.31E-05
27 Tabasco	1.54	0.30	2.79	1.24	0.63	4.02E-05
28 Tamaulipas	2.21	1.16	3.25	1.04	0.53	2.83E-05
29 Tlaxcala	0.47	0.13	0.81	0.34	0.17	2.99E-06
30 Veracruz	0.87	0.43	1.31	0.44	0.22	5.03E-06
31 Yucatán	1.27	0.67	1.86	0.60	0.30	9.22E-06
32 Zacatecas	0.55	0.12	0.98	0.43	0.22	4.88E-06

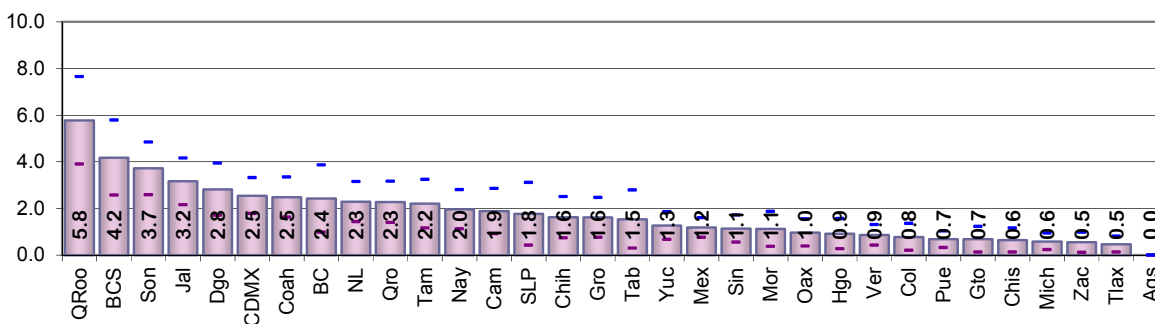

Cuadro 87. Error en la sección del registro electoral por entidad federativa, 2017

Entidad federativa	Estimación del indicador %	Intervalo de confianza (95%)		Precisión %	Error estándar %	Error cuadrático medio
		Límite inferior	Límite superior			
Nacional	1.62	1.44	1.80	0.18	0.09	8.56E-07
1 Aguascalientes	0.18	0.00	0.38	0.20	0.10	1.04E-06
2 Baja California	2.01	1.00	3.01	1.00	0.51	2.61E-05
3 Baja California Sur	1.57	0.73	2.40	0.84	0.43	1.82E-05
4 Campeche	0.99	0.39	1.59	0.60	0.31	9.34E-06
5 Coahuila	2.17	1.03	3.30	1.13	0.58	3.35E-05
6 Colima	0.77	0.22	1.32	0.55	0.28	7.86E-06
7 Chiapas	0.78	0.14	1.41	0.63	0.32	1.04E-05
8 Chihuahua	2.20	1.11	3.29	1.09	0.56	3.11E-05
9 Ciudad de México	3.27	2.32	4.21	0.95	0.48	2.33E-05
10 Durango	0.98	0.46	1.49	0.52	0.26	6.95E-06
11 Guanajuato	0.57	0.15	0.99	0.42	0.21	4.55E-06
12 Guerrero	1.92	1.19	2.65	0.73	0.37	1.38E-05
13 Hidalgo	0.29	0.04	0.54	0.25	0.13	1.64E-06
14 Jalisco	2.08	1.43	2.73	0.65	0.33	1.09E-05
15 México	2.96	2.03	3.88	0.93	0.47	2.24E-05
16 Michoacán	0.59	0.24	0.95	0.36	0.18	3.30E-06
17 Morelos	1.29	0.67	1.91	0.62	0.32	9.97E-06
18 Nayarit	0.76	0.25	1.26	0.51	0.26	6.73E-06
19 Nuevo León	0.93	0.21	1.66	0.73	0.37	1.37E-05
20 Oaxaca	1.31	0.65	1.98	0.66	0.34	1.14E-05
21 Puebla	1.33	0.81	1.85	0.52	0.27	7.05E-06
22 Querétaro	1.58	0.91	2.25	0.67	0.34	1.16E-05
23 Quintana Roo	1.49	0.56	2.42	0.93	0.47	2.23E-05
24 San Luis Potosí	1.00	0.40	1.59	0.60	0.30	9.25E-06
25 Sinaloa	1.12	0.41	1.83	0.71	0.36	1.33E-05
26 Sonora	0.94	0.38	1.50	0.56	0.29	8.24E-06
27 Tabasco	1.73	0.76	2.69	0.96	0.49	2.42E-05
28 Tamaulipas	0.97	0.46	1.48	0.51	0.26	6.85E-06
29 Tlaxcala	0.96	0.37	1.55	0.59	0.30	9.08E-06
30 Veracruz	0.56	0.21	0.90	0.34	0.18	3.07E-06
31 Yucatán	2.15	1.30	3.00	0.85	0.43	1.89E-05
32 Zacatecas	0.72	0.22	1.23	0.51	0.26	6.65E-06

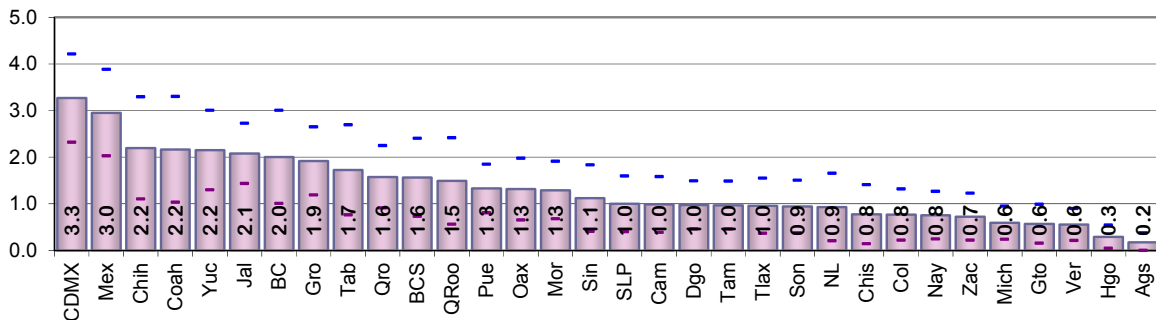

Resultados por entidad federativa
Indicador referido a: Ciudadanos en Padrón Electoral

Cuadro 88. Ciudadanos no reconocidos con registro electoral por entidad federativa, 2017

Entidad federativa	Estimación del indicador %	Intervalo de confianza (95%)		Precisión %	Error estándar %	Error cuadrático medio
		Límite inferior	Límite superior			
Nacional	2.14	1.95	2.33	0.19	0.10	9.29E-07
1 Aguascalientes	0.00	0.00	0.00	0.00	0.00	0.00E+00
2 Baja California	2.98	1.48	4.48	1.50	0.76	5.82E-05
3 Baja California Sur	5.95	3.84	8.07	2.12	1.08	1.16E-04
4 Campeche	3.17	2.02	4.31	1.15	0.59	3.43E-05
5 Coahuila	2.93	2.03	3.84	0.91	0.46	2.13E-05
6 Colima	0.78	0.21	1.35	0.57	0.29	8.47E-06
7 Chiapas	0.89	0.30	1.48	0.59	0.30	9.03E-06
8 Chihuahua	2.05	1.12	2.98	0.93	0.48	2.26E-05
9 Ciudad de México	3.34	2.38	4.31	0.96	0.49	2.40E-05
10 Durango	2.96	1.81	4.10	1.15	0.58	3.42E-05
11 Guanajuato	0.74	0.19	1.30	0.55	0.28	7.99E-06
12 Guerrero	2.65	1.27	4.02	1.38	0.70	4.93E-05
13 Hidalgo	2.12	1.10	3.14	1.02	0.52	2.71E-05
14 Jalisco	3.83	2.60	5.06	1.23	0.63	3.93E-05
15 México	1.87	1.30	2.45	0.58	0.29	8.63E-06
16 Michoacán	0.94	0.45	1.42	0.49	0.25	6.20E-06
17 Morelos	1.93	1.03	2.83	0.90	0.46	2.12E-05
18 Nayarit	2.78	1.81	3.76	0.97	0.50	2.45E-05
19 Nuevo León	2.41	1.53	3.28	0.87	0.45	1.99E-05
20 Oaxaca	1.60	0.88	2.32	0.72	0.37	1.35E-05
21 Puebla	0.96	0.47	1.45	0.49	0.25	6.17E-06
22 Querétaro	2.52	1.60	3.43	0.91	0.47	2.17E-05
23 Quintana Roo	5.85	3.97	7.73	1.88	0.96	9.21E-05
24 San Luis Potosí	1.77	0.43	3.12	1.34	0.69	4.71E-05
25 Sinaloa	1.35	0.70	2.00	0.65	0.33	1.10E-05
26 Sonora	4.16	3.03	5.30	1.13	0.58	3.35E-05
27 Tabasco	1.83	0.52	3.14	1.31	0.67	4.44E-05
28 Tamaulipas	2.49	1.41	3.57	1.08	0.55	3.04E-05
29 Tlaxcala	1.04	0.43	1.65	0.61	0.31	9.56E-06
30 Veracruz	1.30	0.72	1.88	0.58	0.30	8.82E-06
31 Yucatán	1.43	0.74	2.12	0.69	0.35	1.23E-05
32 Zacatecas	0.55	0.12	0.98	0.43	0.22	4.88E-06

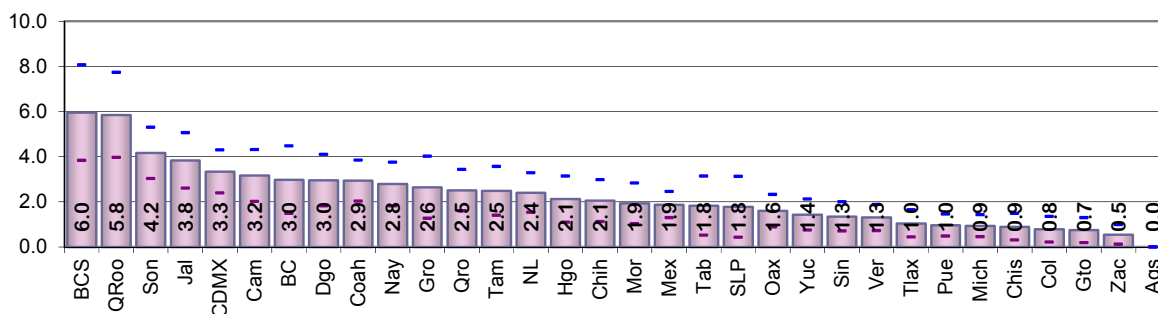

Cuadro 89. Ciudadanos no reconocidos y el domicilio es vivienda habitada por entidad federativa, 2017

Entidad federativa	Estimación del indicador %	Intervalo de confianza (95%)		Precisión %	Error estándar %	Error cuadrático medio
		Límite inferior	Límite superior			
Nacional	1.36	1.21	1.50	0.14	0.07	5.25E-07
1 Aguascalientes	0.00	0.00	0.00	0.00	0.00	0.00E+00
2 Baja California	1.93	0.67	3.18	1.26	0.64	4.12E-05
3 Baja California Sur	2.91	1.68	4.14	1.23	0.63	3.95E-05
4 Campeche	1.49	0.85	2.14	0.64	0.33	1.07E-05
5 Coahuila	1.86	1.13	2.59	0.73	0.37	1.38E-05
6 Colima	0.70	0.15	1.26	0.55	0.28	7.90E-06
7 Chiapas	0.42	0.00	0.85	0.43	0.22	4.79E-06
8 Chihuahua	1.45	0.61	2.30	0.84	0.43	1.85E-05
9 Ciudad de México	2.27	1.51	3.03	0.76	0.39	1.50E-05
10 Durango	2.23	1.32	3.14	0.91	0.47	2.17E-05
11 Guanajuato	0.53	0.09	0.97	0.44	0.22	4.98E-06
12 Guerrero	0.84	0.28	1.41	0.56	0.29	8.31E-06
13 Hidalgo	0.68	0.09	1.27	0.59	0.30	9.02E-06
14 Jalisco	2.85	1.90	3.81	0.95	0.49	2.37E-05
15 México	1.18	0.80	1.56	0.38	0.19	3.71E-06
16 Michoacán	0.53	0.19	0.88	0.35	0.18	3.11E-06
17 Morelos	0.92	0.29	1.55	0.63	0.32	1.03E-05
18 Nayarit	1.68	0.87	2.49	0.81	0.41	1.70E-05
19 Nuevo León	1.20	0.54	1.85	0.65	0.33	1.11E-05
20 Oaxaca	0.61	0.10	1.13	0.52	0.26	6.96E-06
21 Puebla	0.63	0.28	0.98	0.35	0.18	3.13E-06
22 Querétaro	1.83	1.12	2.53	0.71	0.36	1.30E-05
23 Quintana Roo	5.13	3.49	6.77	1.64	0.84	6.97E-05
24 San Luis Potosí	1.14	0.16	2.12	0.98	0.50	2.50E-05
25 Sinaloa	0.72	0.24	1.21	0.48	0.25	6.04E-06
26 Sonora	3.17	2.15	4.18	1.01	0.52	2.67E-05
27 Tabasco	1.48	0.25	2.71	1.23	0.63	3.93E-05
28 Tamaulipas	1.61	0.75	2.46	0.86	0.44	1.90E-05
29 Tlaxcala	0.47	0.13	0.81	0.34	0.17	2.99E-06
30 Veracruz	0.68	0.27	1.10	0.42	0.21	4.53E-06
31 Yucatán	0.95	0.37	1.53	0.58	0.30	8.81E-06
32 Zacatecas	0.47	0.07	0.87	0.40	0.21	4.21E-06

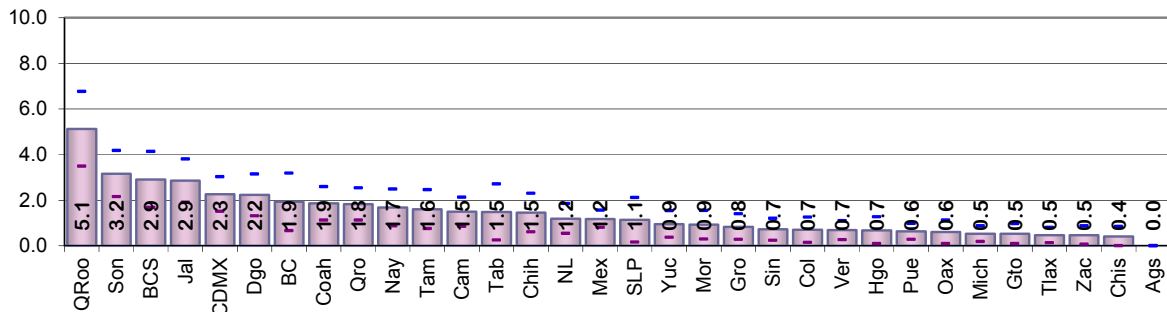

Resultados por entidad federativa
Indicador referido a: Ciudadanos en Padrón Electoral

Cuadro 90. Ciudadanos no reconocidos y el domicilio es predio no habitado por entidad federativa, 2017

Entidad federativa	Estimación del indicador %	Intervalo de confianza (95%)		Precisión %	Error estándar %	Error cuadrático medio
		Límite inferior	Límite superior			
Nacional	0.40	0.33	0.47	0.07	0.03	1.20E-07
1 Aguascalientes	0.00	0.00	0.00	0.00	0.00	0.00E+00
2 Baja California	0.56	0.15	0.97	0.41	0.21	4.36E-06
3 Baja California Sur	1.33	0.45	2.22	0.88	0.45	2.03E-05
4 Campeche	0.54	0.05	1.03	0.49	0.25	6.19E-06
5 Coahuila	0.69	0.25	1.14	0.45	0.23	5.17E-06
6 Colima	0.08	0.00	0.22	0.15	0.08	5.72E-07
7 Chiapas	0.23	0.00	0.56	0.34	0.17	2.94E-06
8 Chihuahua	0.26	0.00	0.55	0.29	0.15	2.19E-06
9 Ciudad de México	0.46	0.19	0.74	0.28	0.14	1.99E-06
10 Durango	0.59	0.25	0.94	0.35	0.18	3.11E-06
11 Guanajuato	0.15	0.00	0.35	0.20	0.10	1.07E-06
12 Guerrero	0.77	0.15	1.39	0.62	0.32	9.95E-06
13 Hidalgo	0.41	0.00	0.89	0.47	0.24	5.87E-06
14 Jalisco	0.76	0.36	1.15	0.40	0.20	4.06E-06
15 México	0.21	0.00	0.42	0.21	0.11	1.18E-06
16 Michoacán	0.05	0.00	0.15	0.10	0.05	2.58E-07
17 Morelos	0.29	0.00	0.57	0.28	0.14	2.06E-06
18 Nayarit	0.36	0.00	0.75	0.38	0.20	3.85E-06
19 Nuevo León	1.14	0.65	1.64	0.49	0.25	6.37E-06
20 Oaxaca	0.35	0.00	0.72	0.36	0.19	3.44E-06
21 Puebla	0.05	0.00	0.15	0.10	0.05	2.46E-07
22 Querétaro	0.69	0.22	1.15	0.46	0.24	5.58E-06
23 Quintana Roo	0.64	0.17	1.12	0.48	0.24	5.88E-06
24 San Luis Potosí	0.63	0.17	1.09	0.46	0.23	5.48E-06
25 Sinaloa	0.41	0.08	0.73	0.32	0.16	2.69E-06
26 Sonora	0.69	0.37	1.02	0.33	0.17	2.78E-06
27 Tabasco	0.06	0.00	0.18	0.12	0.06	3.56E-07
28 Tamaulipas	0.65	0.14	1.16	0.51	0.26	6.76E-06
29 Tlaxcala	0.00	0.00	0.00	0.00	0.00	0.00E+00
30 Veracruz	0.18	0.00	0.39	0.20	0.10	1.09E-06
31 Yucatán	0.40	0.11	0.68	0.28	0.15	2.11E-06
32 Zacatecas	0.08	0.00	0.24	0.16	0.08	6.65E-07

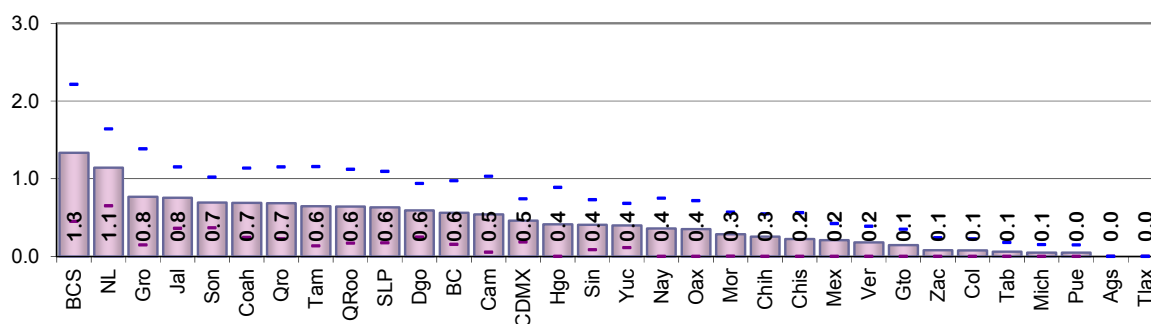

Cuadro 91. Domicilios no localizados por entidad federativa, 2017

Entidad federativa	Estimación del indicador %	Intervalo de confianza (95%)		Precisión %	Error estándar %	Error cuadrático medio
		Límite inferior	Límite superior			
Nacional	0.41	0.34	0.49	0.08	0.04	1.49E-07
1 Aguascalientes	0.00	0.00	0.00	0.00	0.00	0.00E+00
2 Baja California	0.50	0.05	0.95	0.45	0.23	5.32E-06
3 Baja California Sur	1.76	0.73	2.79	1.03	0.52	2.74E-05
4 Campeche	1.32	0.61	2.03	0.71	0.36	1.32E-05
5 Coahuila	0.39	0.09	0.70	0.31	0.16	2.45E-06
6 Colima	0.00	0.00	0.00	0.00	0.00	0.00E+00
7 Chiapas	0.25	0.00	0.50	0.25	0.13	1.60E-06
8 Chihuahua	0.35	0.02	0.67	0.32	0.17	2.73E-06
9 Ciudad de México	0.62	0.24	1.00	0.38	0.19	3.71E-06
10 Durango	0.40	0.00	0.87	0.47	0.24	5.73E-06
11 Guanajuato	0.07	0.00	0.20	0.13	0.07	4.66E-07
12 Guerrero	1.04	0.23	1.85	0.81	0.41	1.72E-05
13 Hidalgo	1.12	0.31	1.94	0.81	0.41	1.72E-05
14 Jalisco	0.27	0.04	0.51	0.23	0.12	1.41E-06
15 México	0.49	0.20	0.78	0.29	0.15	2.14E-06
16 Michoacán	0.35	0.00	0.72	0.37	0.19	3.50E-06
17 Morelos	0.79	0.34	1.24	0.45	0.23	5.22E-06
18 Nayarit	0.76	0.27	1.25	0.49	0.25	6.22E-06
19 Nuevo León	0.06	0.00	0.17	0.11	0.06	3.35E-07
20 Oaxaca	0.84	0.34	1.34	0.50	0.25	6.45E-06
21 Puebla	0.33	0.03	0.63	0.30	0.15	2.32E-06
22 Querétaro	0.00	0.00	0.00	0.00	0.00	0.00E+00
23 Quintana Roo	0.08	0.00	0.24	0.16	0.08	6.66E-07
24 San Luis Potosí	0.00	0.00	0.00	0.00	0.00	0.00E+00
25 Sinaloa	0.21	0.00	0.44	0.23	0.12	1.38E-06
26 Sonora	0.41	0.14	0.67	0.26	0.13	1.82E-06
27 Tabasco	0.29	0.04	0.55	0.25	0.13	1.68E-06
28 Tamaulipas	0.24	0.00	0.58	0.34	0.17	3.05E-06
29 Tlaxcala	0.57	0.10	1.04	0.47	0.24	5.69E-06
30 Veracruz	0.44	0.10	0.77	0.34	0.17	2.93E-06
31 Yucatán	0.08	0.00	0.24	0.16	0.08	6.74E-07
32 Zacatecas	0.00	0.00	0.00	0.00	0.00	0.00E+00

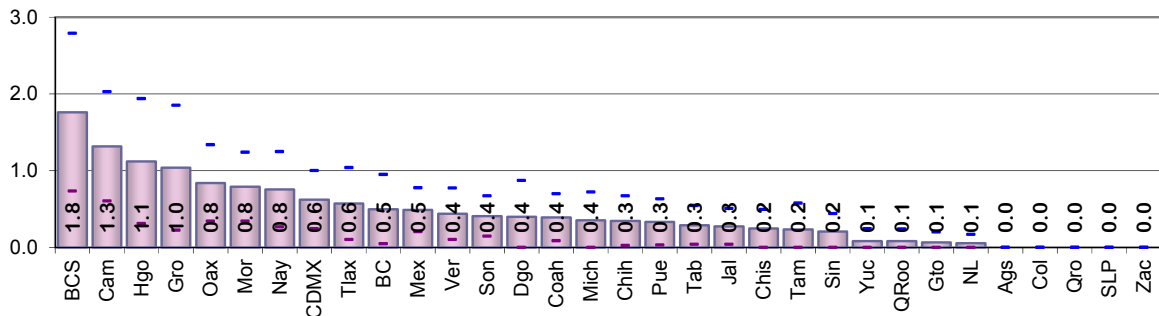

Resultados por entidad federativa
Indicador referido a: Ciudadanos en Padrón Electoral

Cuadro 92. Residentes habituales ausentes al momento de la entrevista por entidad federativa, 2017

Entidad federativa	Estimación del indicador %	Intervalo de confianza (95%)		Precisión %	Error estándar %	Error cuadrático medio
		Límite inferior	Límite superior			
Nacional	30.10	29.35	30.86	0.75	0.38	1.47E-05
1 Aguascalientes	18.15	14.22	22.08	3.93	2.00	4.02E-04
2 Baja California	24.83	21.68	27.98	3.15	1.61	2.58E-04
3 Baja California Sur	24.10	20.22	27.99	3.88	1.98	3.92E-04
4 Campeche	24.54	21.75	27.34	2.79	1.42	2.02E-04
5 Coahuila	24.42	20.69	28.16	3.73	1.90	3.62E-04
6 Colima	16.06	12.91	19.21	3.15	1.60	2.58E-04
7 Chiapas	27.03	23.77	30.29	3.26	1.66	2.77E-04
8 Chihuahua	33.78	29.32	38.23	4.45	2.27	5.16E-04
9 Ciudad de México	32.99	29.52	36.45	3.46	1.77	3.12E-04
10 Durango	31.40	27.75	35.06	3.65	1.86	3.47E-04
11 Guanajuato	26.29	22.18	30.41	4.11	2.10	4.39E-04
12 Guerrero	30.96	26.21	35.71	4.74	2.42	5.86E-04
13 Hidalgo	31.29	26.52	36.05	4.76	2.43	5.90E-04
14 Jalisco	29.11	25.80	32.43	3.31	1.69	2.85E-04
15 México	32.34	30.03	34.65	2.31	1.18	1.39E-04
16 Michoacán	25.44	21.02	29.85	4.42	2.25	5.08E-04
17 Morelos	28.95	25.58	32.32	3.37	1.72	2.95E-04
18 Nayarit	30.62	26.76	34.48	3.86	1.97	3.87E-04
19 Nuevo León	31.42	27.90	34.95	3.52	1.80	3.23E-04
20 Oaxaca	31.30	27.70	34.91	3.60	1.84	3.38E-04
21 Puebla	30.67	27.12	34.21	3.54	1.81	3.27E-04
22 Querétaro	20.94	17.69	24.20	3.25	1.66	2.76E-04
23 Quintana Roo	23.15	20.24	26.07	2.91	1.49	2.21E-04
24 San Luis Potosí	29.36	24.12	34.60	5.24	2.67	7.15E-04
25 Sinaloa	38.70	34.77	42.63	3.93	2.00	4.02E-04
26 Sonora	36.09	31.95	40.23	4.14	2.11	4.46E-04
27 Tabasco	22.96	19.76	26.16	3.20	1.63	2.66E-04
28 Tamaulipas	37.65	34.41	40.89	3.24	1.65	2.73E-04
29 Tlaxcala	37.34	33.84	40.85	3.50	1.79	3.19E-04
30 Veracruz	32.94	29.76	36.11	3.17	1.62	2.62E-04
31 Yucatán	23.68	19.14	28.22	4.54	2.31	5.36E-04
32 Zacatecas	29.80	25.98	33.61	3.81	1.95	3.78E-04

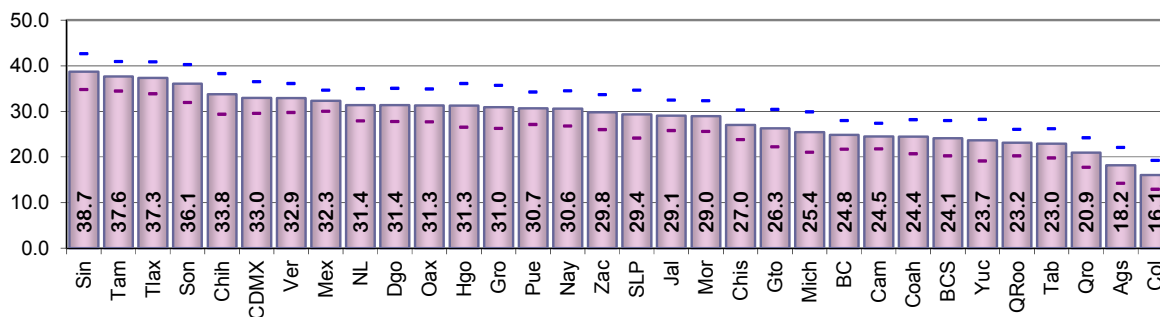

5.2.7 Comparación estatal 2014 - 2017

Cuadro 93. Residentes en la sección de registro por entidad federativa, 2014-2017

Entidad federativa	2014		2017		IZI	Significancia estadística del cambio
	Valor del indicador %	Error cuadrático medio	Valor del indicador %	Error cuadrático medio		
Nacional	81.56	1.06E-05	85.68	5.21E-06	10.38	Significativo
1 Aguascalientes	82.99	2.44E-04	83.79	2.15E-04	0.38	No significativo
2 Baja California	70.71	3.29E-04	79.05	2.04E-04	3.61	Significativo
3 Baja California Sur	79.44	2.91E-04	82.33	2.84E-04	1.20	No significativo
4 Campeche	82.31	3.67E-04	85.93	1.05E-04	1.67	No significativo
5 Coahuila	79.35	3.79E-04	79.16	1.90E-04	0.08	No significativo
6 Colima	78.00	5.86E-04	80.63	2.09E-04	0.93	No significativo
7 Chiapas	87.51	1.21E-04	90.23	1.38E-04	1.69	No significativo
8 Chihuahua	72.88	2.47E-04	81.55	1.25E-04	4.49	Significativo
9 Ciudad de México	83.55	1.29E-04	87.74	6.89E-05	2.98	Significativo
10 Durango	79.75	5.53E-04	85.79	1.23E-04	2.32	Significativo
11 Guanajuato	81.87	9.19E-05	86.13	1.62E-04	2.67	Significativo
12 Guerrero	80.70	1.19E-04	84.13	1.90E-04	1.95	No significativo
13 Hidalgo	84.49	1.61E-04	92.19	7.15E-05	5.05	Significativo
14 Jalisco	75.28	1.23E-04	80.98	1.42E-04	3.49	Significativo
15 México	84.09	1.83E-04	87.02	5.90E-05	1.88	No significativo
16 Michoacán	73.93	2.98E-04	82.04	1.52E-04	3.83	Significativo
17 Morelos	79.60	3.26E-04	86.18	1.56E-04	2.99	Significativo
18 Nayarit	80.23	3.06E-04	82.50	1.78E-04	1.03	No significativo
19 Nuevo León	81.24	1.24E-04	82.74	1.27E-04	0.95	No significativo
20 Oaxaca	83.56	2.02E-04	90.21	1.10E-04	3.76	Significativo
21 Puebla	85.63	6.18E-04	88.32	9.34E-05	1.01	No significativo
22 Querétaro	83.73	2.74E-04	88.62	9.91E-05	2.53	Significativo
23 Quintana Roo	82.76	7.02E-04	77.80	2.36E-04	1.62	No significativo
24 San Luis Potosí	80.85	4.90E-04	87.22	1.80E-04	2.46	Significativo
25 Sinaloa	79.62	2.42E-04	86.05	1.17E-04	3.40	Significativo
26 Sonora	78.51	4.83E-04	83.03	8.92E-05	1.89	No significativo
27 Tabasco	86.17	1.89E-04	87.24	9.62E-05	0.63	No significativo
28 Tamaulipas	78.73	2.66E-04	85.07	1.27E-04	3.20	Significativo
29 Tlaxcala	89.20	1.56E-04	92.06	7.66E-05	1.88	No significativo
30 Veracruz	87.09	1.05E-04	87.10	9.11E-05	0.00	No significativo
31 Yucatán	87.78	1.12E-04	88.24	1.02E-04	0.32	No significativo
32 Zacatecas	75.43	4.75E-04	87.22	1.25E-04	4.81	Significativo

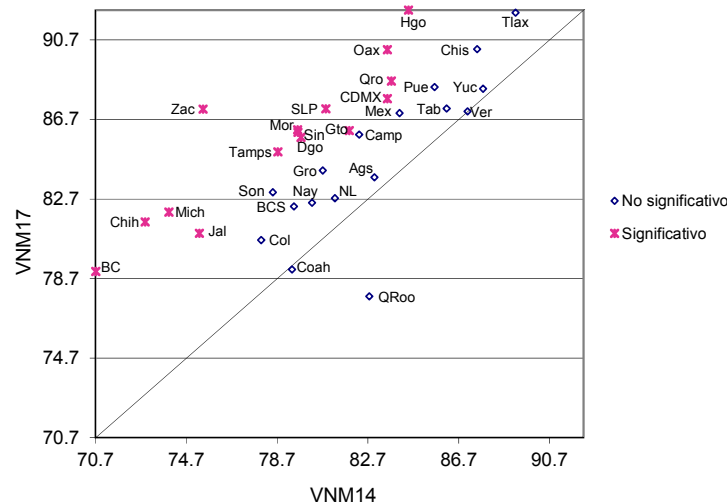

Comparación estatal 2014 – 2017
Indicadores referidos a Padrón Electoral

Cuadro 94. Residentes en el domicilio de registro por entidad federativa, 2014-2017

Entidad federativa	2014		2017		IZI	Significancia estadística del cambio
	Valor del indicador %	Error cuadrático medio	Valor del indicador %	Error cuadrático medio		
Nacional	74.60	1.40E-05	79.07	6.72E-06	9.82	Significativo
1 Aguascalientes	74.07	2.86E-04	77.76	2.41E-04	1.60	No significativo
2 Baja California	59.97	2.97E-04	71.28	2.74E-04	4.73	Significativo
3 Baja California Sur	70.53	3.13E-04	69.82	4.72E-04	0.25	No significativo
4 Campeche	78.58	3.28E-04	79.85	1.27E-04	0.60	No significativo
5 Coahuila	72.01	3.58E-04	72.38	2.18E-04	0.15	No significativo
6 Colima	69.59	8.69E-04	70.26	2.80E-04	0.20	No significativo
7 Chiapas	84.20	1.40E-04	86.77	1.64E-04	1.48	No significativo
8 Chihuahua	66.18	2.42E-04	75.12	2.07E-04	4.22	Significativo
9 Ciudad de México	73.30	1.65E-04	80.83	1.04E-04	4.58	Significativo
10 Durango	74.83	4.92E-04	79.71	1.59E-04	1.91	No significativo
11 Guanajuato	76.26	1.07E-04	82.44	1.60E-04	3.78	Significativo
12 Guerrero	75.97	1.17E-04	79.71	2.15E-04	2.06	Significativo
13 Hidalgo	80.04	1.69E-04	87.24	1.28E-04	4.18	Significativo
14 Jalisco	66.09	1.80E-04	71.41	1.57E-04	2.90	Significativo
15 México	77.08	3.07E-04	80.43	7.39E-05	1.72	No significativo
16 Michoacán	68.45	3.47E-04	76.89	1.51E-04	3.78	Significativo
17 Morelos	71.20	4.11E-04	79.71	1.87E-04	3.48	Significativo
18 Nayarit	74.09	4.13E-04	76.84	2.23E-04	1.09	No significativo
19 Nuevo León	74.14	2.56E-04	74.11	1.47E-04	0.02	No significativo
20 Oaxaca	79.93	2.39E-04	85.47	1.10E-04	2.66	Significativo
21 Puebla	79.58	6.89E-04	81.22	1.29E-04	0.57	No significativo
22 Querétaro	74.87	3.12E-04	78.94	1.14E-04	1.97	Significativo
23 Quintana Roo	68.11	8.92E-04	65.45	4.39E-04	0.73	No significativo
24 San Luis Potosí	74.31	3.67E-04	81.09	2.84E-04	2.66	Significativo
25 Sinaloa	74.38	2.66E-04	81.04	1.51E-04	3.27	Significativo
26 Sonora	71.10	5.46E-04	75.35	1.44E-04	1.62	No significativo
27 Tabasco	81.47	3.19E-04	81.17	1.55E-04	0.14	No significativo
28 Tamaulipas	70.26	2.33E-04	74.62	2.41E-04	2.00	Significativo
29 Tlaxcala	85.70	1.91E-04	87.56	1.07E-04	1.08	No significativo
30 Veracruz	80.73	1.22E-04	81.63	1.25E-04	0.57	No significativo
31 Yucatán	83.64	1.93E-04	83.83	1.43E-04	0.11	No significativo
32 Zacatecas	71.67	5.60E-04	82.45	2.26E-04	3.85	Significativo

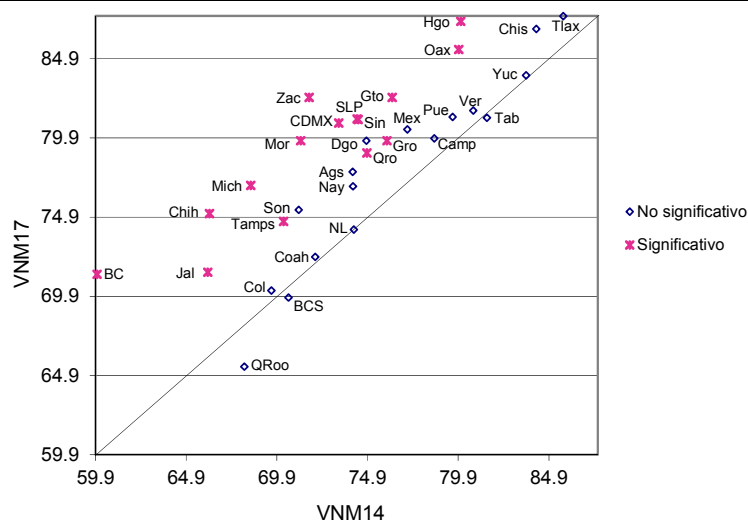

Comparación estatal 2014 – 2017
Indicadores referidos a Padrón Electoral

Cuadro 96. Cambio de domicilio no reportado al mismo municipio por entidad federativa, 2014-2017

Entidad federativa	2014		2017		IZI	Significancia estadística del cambio
	Valor del indicador %	Error cuadrático medio	Valor del indicador %	Error cuadrático medio		
Nacional	7.43	5.17E-06	6.58	2.23E-06	3.11	Significativo
1 Aguascalientes	10.50	8.17E-05	9.95	1.31E-04	0.38	No significativo
2 Baja California	13.75	2.31E-04	10.04	1.01E-04	2.04	Significativo
3 Baja California Sur	12.76	1.89E-04	11.95	1.53E-04	0.44	No significativo
4 Campeche	9.78	1.91E-04	9.08	9.48E-05	0.41	No significativo
5 Coahuila	12.86	2.78E-04	12.10	1.17E-04	0.38	No significativo
6 Colima	8.95	1.02E-04	9.34	7.59E-05	0.29	No significativo
7 Chiapas	7.11	9.18E-05	4.13	4.54E-05	2.54	Significativo
8 Chihuahua	9.74	6.91E-05	11.08	1.08E-04	1.00	No significativo
9 Ciudad de México	4.22	3.78E-05	2.87	2.51E-05	1.71	No significativo
10 Durango	7.41	2.29E-04	8.49	7.97E-05	0.61	No significativo
11 Guanajuato	9.49	5.07E-05	7.93	7.69E-05	1.39	No significativo
12 Guerrero	5.86	3.22E-05	5.62	7.75E-05	0.22	No significativo
13 Hidalgo	4.87	5.01E-05	4.73	4.06E-05	0.14	No significativo
14 Jalisco	8.50	1.06E-04	9.05	6.20E-05	0.43	No significativo
15 México	6.22	8.90E-05	3.61	1.46E-05	2.56	Significativo
16 Michoacán	8.73	1.54E-04	10.32	8.46E-05	1.03	No significativo
17 Morelos	5.94	1.33E-04	4.43	3.24E-05	1.17	No significativo
18 Nayarit	9.89	1.24E-04	9.74	8.79E-05	0.10	No significativo
19 Nuevo León	6.90	1.83E-04	4.77	2.84E-05	1.46	No significativo
20 Oaxaca	3.49	4.49E-05	3.50	1.10E-04	0.01	No significativo
21 Puebla	6.55	1.94E-04	5.97	4.04E-05	0.38	No significativo
22 Querétaro	8.37	1.40E-04	6.39	5.23E-05	1.43	No significativo
23 Quintana Roo	10.18	3.38E-04	9.61	8.73E-05	0.28	No significativo
24 San Luis Potosí	7.18	1.05E-04	6.38	9.30E-05	0.57	No significativo
25 Sinaloa	8.60	8.91E-05	6.69	6.79E-05	1.53	No significativo
26 Sonora	12.89	3.28E-04	9.49	4.98E-05	1.74	No significativo
27 Tabasco	7.33	1.43E-04	6.29	6.49E-05	0.72	No significativo
28 Tamaulipas	8.72	1.65E-04	8.91	9.32E-05	0.12	No significativo
29 Tlaxcala	3.80	7.66E-05	3.28	2.57E-05	0.51	No significativo
30 Veracruz	5.29	5.89E-05	7.46	5.63E-05	2.02	Significativo
31 Yucatán	6.99	8.56E-05	7.18	6.57E-05	0.15	No significativo
32 Zacatecas	7.35	1.62E-04	7.73	8.81E-05	0.24	No significativo

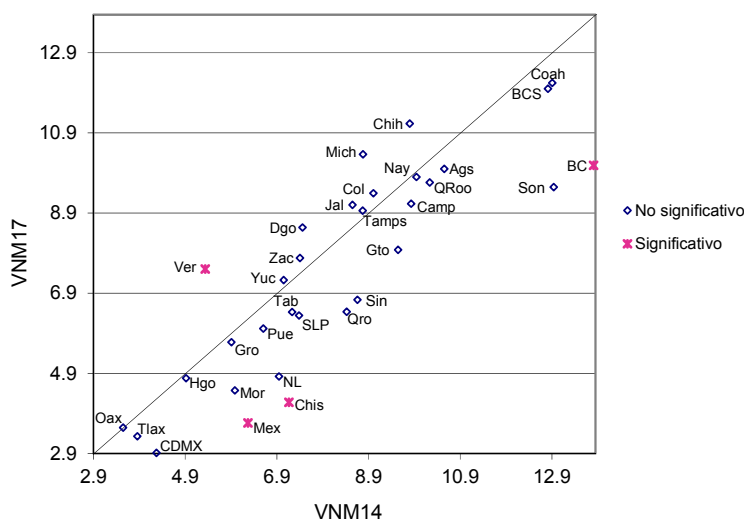

Cuadro 97. Cambio de domicilio no reportado a otro municipio dentro del mismo estado por entidad federativa, 2014-2017

Entidad federativa	2014		2017		IZI	Significancia estadística del cambio
	Valor del indicador %	Error cuadrático medio	Valor del indicador %	Error cuadrático medio		
Nacional	2.48	1.57E-06	2.74	1.16E-06	1.60	No significativo
1 Aguascalientes	2.03	2.12E-05	1.61	1.80E-05	0.68	No significativo
2 Baja California	1.16	1.54E-05	3.01	5.22E-05	2.25	Significativo
3 Baja California Sur	2.70	4.58E-05	1.54	1.21E-05	1.52	No significativo
4 Campeche	2.27	5.48E-05	0.71	6.62E-06	1.98	Significativo
5 Coahuila	1.32	1.57E-05	2.95	3.57E-05	2.27	Significativo
6 Colima	3.59	8.45E-05	3.95	5.06E-05	0.31	No significativo
7 Chiapas	1.51	1.46E-05	3.18	3.54E-05	2.36	Significativo
8 Chihuahua	1.99	2.72E-05	2.41	2.37E-05	0.59	No significativo
9 Ciudad de México	1.58	1.61E-05	1.98	1.82E-05	0.67	No significativo
10 Durango	0.85	8.71E-06	0.62	6.24E-06	0.60	No significativo
11 Guanajuato	1.10	4.36E-06	1.67	2.30E-05	1.08	No significativo
12 Guerrero	1.76	1.43E-05	3.33	4.21E-05	2.09	Significativo
13 Hidalgo	2.40	1.86E-05	1.71	1.43E-05	1.20	No significativo
14 Jalisco	4.25	3.43E-05	4.72	4.55E-05	0.53	No significativo
15 México	2.95	2.06E-05	3.03	9.16E-06	0.15	No significativo
16 Michoacán	3.56	1.31E-04	2.79	3.15E-05	0.61	No significativo
17 Morelos	3.84	1.19E-04	3.49	3.44E-05	0.29	No significativo
18 Nayarit	1.58	2.94E-05	1.63	1.56E-05	0.07	No significativo
19 Nuevo León	6.40	7.51E-05	7.44	7.20E-05	0.86	No significativo
20 Oaxaca	4.31	1.26E-04	2.65	1.10E-04	1.34	No significativo
21 Puebla	1.67	3.12E-05	2.01	9.35E-06	0.54	No significativo
22 Querétaro	2.98	8.83E-05	1.25	1.81E-05	1.67	No significativo
23 Quintana Roo	1.38	2.56E-05	3.21	4.04E-05	2.25	Significativo
24 San Luis Potosí	2.40	4.28E-05	2.50	2.74E-05	0.11	No significativo
25 Sinaloa	2.56	7.98E-05	1.53	1.31E-05	1.07	No significativo
26 Sonora	1.89	1.84E-05	1.93	1.39E-05	0.07	No significativo
27 Tabasco	2.27	4.29E-05	2.62	2.36E-05	0.43	No significativo
28 Tamaulipas	1.05	5.94E-06	1.09	1.05E-05	0.10	No significativo
29 Tlaxcala	1.69	2.45E-05	2.70	2.66E-05	1.41	No significativo
30 Veracruz	2.02	1.63E-05	2.47	2.25E-05	0.72	No significativo
31 Yucatán	2.27	3.79E-05	1.72	1.48E-05	0.76	No significativo
32 Zacatecas	2.04	3.39E-05	1.72	1.47E-05	0.46	No significativo

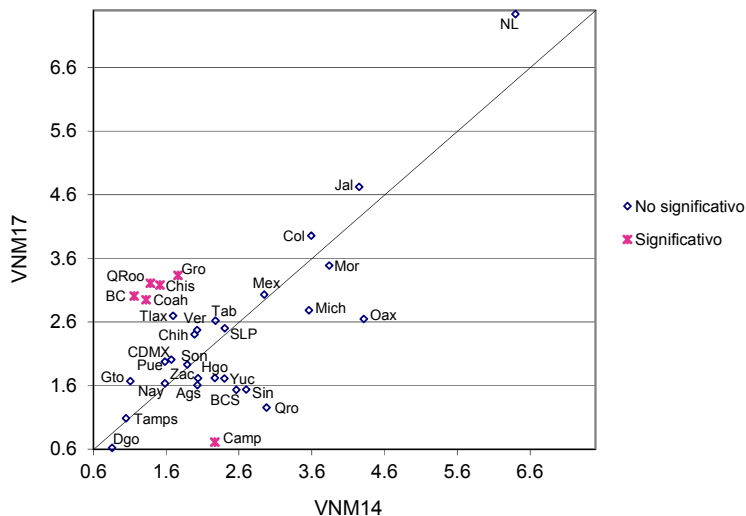

Comparación estatal 2014 – 2017
Indicadores referidos a Padrón Electoral

Cuadro 98. Cambio de domicilio no reportado a otro estado por entidad federativa, 2014-2017

Entidad federativa	2014		2017		IZI	Significancia estadística del cambio
	Valor del indicador %	Error cuadrático medio	Valor del indicador %	Error cuadrático medio		
Nacional	1.94	1.02E-06	1.76	6.14E-07	1.44	No significativo
1 Aguascalientes	0.63	3.95E-06	1.57	1.44E-05	2.20	Significativo
2 Baja California	5.40	9.14E-05	2.00	1.92E-05	3.23	Significativo
3 Baja California Sur	1.48	1.85E-05	1.62	1.07E-05	0.26	No significativo
4 Campeche	2.65	2.85E-05	2.26	1.53E-05	0.58	No significativo
5 Coahuila	1.27	1.12E-05	1.78	1.61E-05	0.97	No significativo
6 Colima	6.10	2.45E-04	2.36	1.44E-05	2.32	Significativo
7 Chiapas	2.27	4.67E-05	1.42	1.34E-05	1.10	No significativo
8 Chihuahua	1.62	1.22E-05	0.77	6.83E-06	1.95	No significativo
9 Ciudad de México	2.10	2.10E-05	1.88	8.35E-06	0.40	No significativo
10 Durango	2.68	3.66E-05	2.42	1.51E-05	0.37	No significativo
11 Guanajuato	1.19	6.75E-06	1.30	1.41E-05	0.23	No significativo
12 Guerrero	2.13	1.22E-05	1.91	2.01E-05	0.39	No significativo
13 Hidalgo	2.49	3.74E-05	1.04	1.09E-05	2.08	Significativo
14 Jalisco	1.11	7.90E-06	1.21	6.63E-06	0.26	No significativo
15 México	1.75	1.51E-05	2.52	1.16E-05	1.50	No significativo
16 Michoacán	1.92	1.84E-05	1.96	1.47E-05	0.07	No significativo
17 Morelos	1.42	2.35E-05	2.29	1.77E-05	1.35	No significativo
18 Nayarit	1.62	4.58E-05	2.42	1.90E-05	1.00	No significativo
19 Nuevo León	1.47	2.49E-05	1.15	8.03E-06	0.57	No significativo
20 Oaxaca	2.96	3.01E-05	1.92	1.10E-04	1.49	No significativo
21 Puebla	1.17	1.14E-05	1.72	1.05E-05	1.18	No significativo
22 Querétaro	1.36	1.13E-05	1.76	1.20E-05	0.83	No significativo
23 Quintana Roo	1.93	3.10E-05	4.09	6.52E-05	2.20	Significativo
24 San Luis Potosí	2.32	3.51E-05	1.16	8.16E-06	1.77	No significativo
25 Sinaloa	2.61	4.44E-05	1.51	1.57E-05	1.42	No significativo
26 Sonora	1.51	2.59E-05	0.90	4.13E-06	1.11	No significativo
27 Tabasco	1.55	2.87E-05	2.38	2.03E-05	1.19	No significativo
28 Tamaulipas	1.84	1.63E-05	1.52	9.73E-06	0.64	No significativo
29 Tlaxcala	1.04	9.46E-06	1.27	6.81E-06	0.58	No significativo
30 Veracruz	2.04	1.42E-05	1.88	1.37E-05	0.30	No significativo
31 Yucatán	1.63	3.11E-05	1.22	1.37E-05	0.61	No significativo
32 Zacatecas	3.52	8.46E-05	1.02	5.94E-06	2.63	Significativo

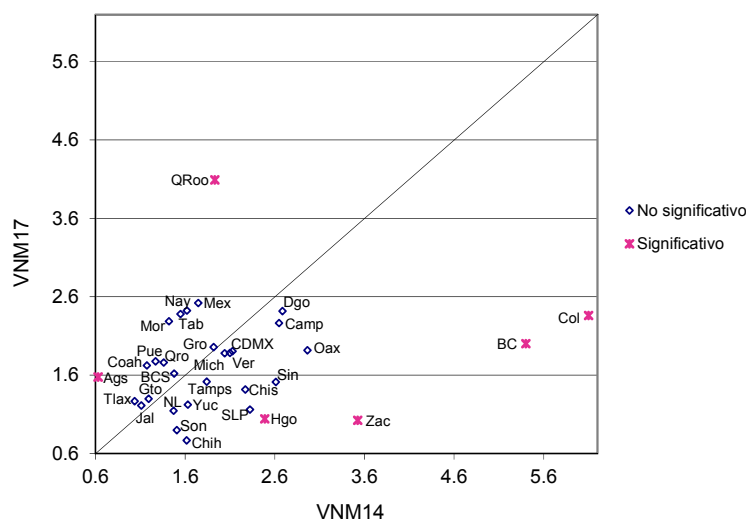

Cuadro 99. Cambio de domicilio no reportado a otro país por entidad federativa, 2014-2017

Entidad federativa	2014		2017		IZI	Significancia estadística del cambio
	Valor del indicador %	Error cuadrático medio	Valor del indicador %	Error cuadrático medio		
Nacional	3.77	2.15E-06	1.27	5.15E-07	15.36	Significativo
1 Aguascalientes	5.03	4.58E-05	3.80	8.01E-05	1.09	No significativo
2 Baja California	6.21	7.51E-05	3.09	1.87E-05	3.22	Significativo
3 Baja California Sur	0.47	5.39E-06	0.07	5.07E-07	1.62	No significativo
4 Campeche	0.44	3.90E-06	0.32	2.54E-06	0.47	No significativo
5 Coahuila	2.13	4.64E-05	1.01	1.02E-05	1.48	No significativo
6 Colima	2.52	8.19E-05	2.46	2.45E-05	0.06	No significativo
7 Chiapas	0.48	2.89E-06	0.21	1.55E-06	1.25	No significativo
8 Chihuahua	8.26	4.55E-05	2.69	3.26E-05	6.31	Significativo
9 Ciudad de México	1.40	5.28E-06	0.17	9.38E-07	4.94	Significativo
10 Durango	3.79	1.66E-04	0.83	6.04E-06	2.26	Significativo
11 Guanajuato	5.35	4.39E-05	2.34	3.99E-05	3.28	Significativo
12 Guerrero	5.73	3.04E-05	1.84	3.23E-05	4.92	Significativo
13 Hidalgo	2.71	3.55E-05	0.61	4.50E-06	3.31	Significativo
14 Jalisco	6.60	4.22E-05	1.84	1.23E-05	6.45	Significativo
15 México	1.94	1.32E-05	0.54	2.50E-06	3.54	Significativo
16 Michoacán	11.72	1.57E-04	3.60	5.01E-05	5.65	Significativo
17 Morelos	6.21	1.09E-04	1.02	5.88E-06	4.85	Significativo
18 Nayarit	6.57	2.63E-05	1.75	1.61E-05	7.39	Significativo
19 Nuevo León	2.56	1.69E-05	1.45	1.00E-05	2.15	Significativo
20 Oaxaca	4.29	1.10E-04	1.67	1.10E-04	2.19	Significativo
21 Puebla	3.71	2.54E-04	0.74	3.37E-06	1.85	No significativo
22 Querétaro	1.72	2.09E-05	0.45	4.28E-06	2.52	Significativo
23 Quintana Roo	0.23	1.38E-06	0.91	6.37E-06	2.44	Significativo
24 San Luis Potosí	6.07	1.58E-04	1.91	3.21E-05	3.02	Significativo
25 Sinaloa	3.10	4.13E-05	1.02	1.30E-05	2.82	Significativo
26 Sonora	2.33	2.90E-05	1.94	1.39E-05	0.60	No significativo
27 Tabasco	0.69	4.92E-06	0.24	1.84E-06	1.71	No significativo
28 Tamaulipas	5.05	5.38E-05	1.84	2.55E-05	3.60	Significativo
29 Tlaxcala	1.65	1.06E-05	0.61	4.41E-06	2.67	Significativo
30 Veracruz	1.40	1.09E-05	0.56	2.88E-06	2.24	Significativo
31 Yucatán	0.38	4.57E-06	0.56	5.51E-06	0.58	No significativo
32 Zacatecas	11.11	2.32E-04	2.22	4.30E-05	5.36	Significativo

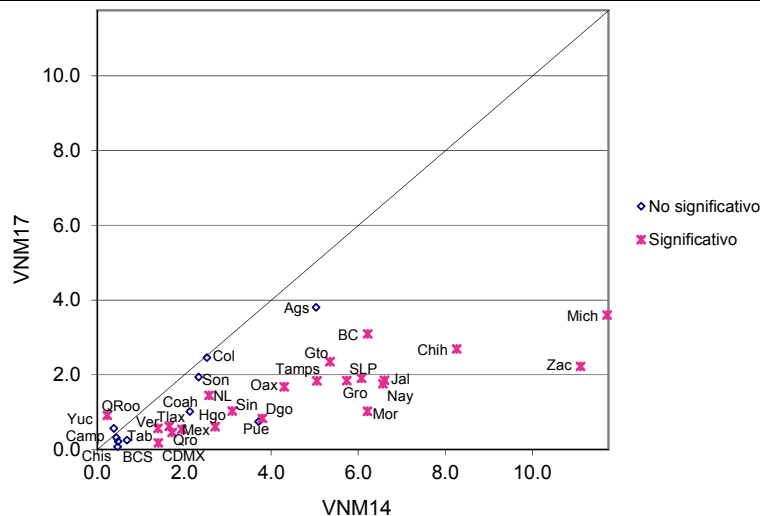

Comparación estatal 2014 – 2017
Indicadores referidos a Padrón Electoral

Cuadro 100. Destino del cambio no especificado por entidad federativa, 2014-2017

Entidad federativa	2014		2017		IZI	Significancia estadística del cambio
	Valor del indicador %	Error cuadrático medio	Valor del indicador %	Error cuadrático medio		
Nacional	4.25	3.22E-06	4.42	2.01E-06	0.74	No significativo
1 Aguascalientes	4.67	1.03E-04	4.25	5.31E-05	0.34	No significativo
2 Baja California	6.97	2.37E-04	5.36	1.04E-04	0.87	No significativo
3 Baja California Sur	4.99	8.87E-05	8.51	2.65E-04	1.87	No significativo
4 Campeche	1.55	1.91E-05	4.11	5.93E-05	2.89	Significativo
5 Coahuila	4.81	9.58E-05	4.60	5.19E-05	0.17	No significativo
6 Colima	6.21	1.31E-04	8.94	1.51E-04	1.63	No significativo
7 Chiapas	1.68	1.64E-05	2.41	2.62E-05	1.11	No significativo
8 Chihuahua	4.87	2.98E-05	4.01	5.87E-05	0.92	No significativo
9 Ciudad de México	6.66	5.64E-05	4.99	4.46E-05	1.67	No significativo
10 Durango	2.72	4.23E-05	2.66	2.49E-05	0.07	No significativo
11 Guanajuato	1.88	1.60E-05	2.08	2.46E-05	0.32	No significativo
12 Guerrero	3.26	2.09E-05	2.48	2.83E-05	1.10	No significativo
13 Hidalgo	2.36	1.77E-05	2.69	2.50E-05	0.51	No significativo
14 Jalisco	6.87	7.34E-05	5.14	3.90E-05	1.63	No significativo
15 México	5.11	7.09E-05	5.51	2.72E-05	0.40	No significativo
16 Michoacán	1.83	1.56E-05	2.67	2.88E-05	1.27	No significativo
17 Morelos	5.59	7.88E-05	5.43	8.37E-05	0.13	No significativo
18 Nayarit	3.20	4.20E-05	2.96	2.75E-05	0.28	No significativo
19 Nuevo León	5.15	1.15E-04	7.05	5.41E-05	1.47	No significativo
20 Oaxaca	0.98	1.37E-05	2.17	1.10E-04	2.04	Significativo
21 Puebla	3.40	5.19E-05	4.82	3.80E-05	1.50	No significativo
22 Querétaro	6.18	1.42E-04	7.17	4.36E-05	0.73	No significativo
23 Quintana Roo	10.36	2.02E-04	8.89	1.72E-04	0.76	No significativo
24 San Luis Potosí	3.93	7.36E-05	3.91	4.41E-05	0.01	No significativo
25 Sinaloa	2.68	3.76E-05	3.99	8.00E-05	1.21	No significativo
26 Sonora	2.86	4.02E-05	4.57	3.91E-05	1.92	No significativo
27 Tabasco	2.16	2.72E-05	3.58	6.60E-05	1.47	No significativo
28 Tamaulipas	5.82	5.02E-05	7.82	9.95E-05	1.63	No significativo
29 Tlaxcala	2.24	3.97E-05	2.89	2.91E-05	0.79	No significativo
30 Veracruz	3.51	4.51E-05	3.25	3.31E-05	0.30	No significativo
31 Yucatán	1.93	2.37E-05	1.84	1.21E-05	0.14	No significativo
32 Zacatecas	2.06	1.96E-05	2.62	3.57E-05	0.76	No significativo

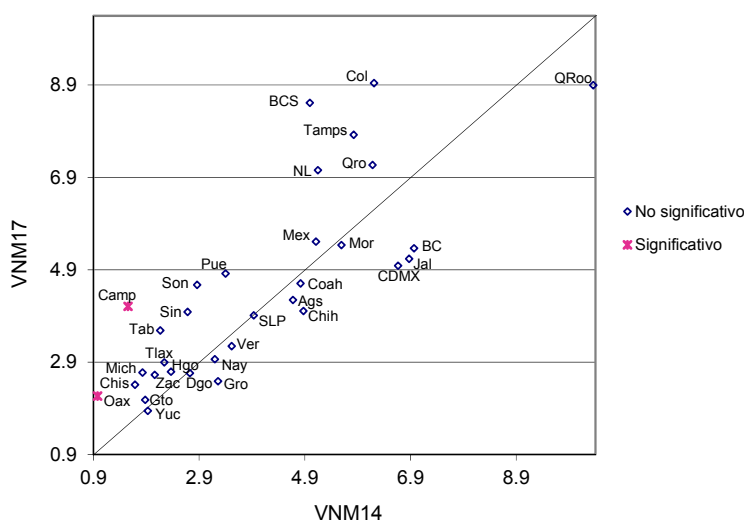

Cuadro 101. Fallecidos con registro electoral por entidad federativa, 2014-2017

Entidad federativa	2014		2017		IZI	Significancia estadística del cambio
	Valor del indicador %	Error cuadrático medio	Valor del indicador %	Error cuadrático medio		
Nacional	1.51	5.69E-07	0.73	2.19E-07	8.79	Significativo
1 Aguascalientes	0.29	1.58E-06	0.38	2.63E-06	0.40	No significativo
2 Baja California	1.04	1.20E-05	0.48	5.20E-06	1.34	No significativo
3 Baja California Sur	0.63	4.13E-06	0.59	3.64E-06	0.15	No significativo
4 Campeche	1.20	8.91E-06	0.69	5.75E-06	1.32	No significativo
5 Coahuila	1.51	1.47E-05	0.55	5.05E-06	2.15	Significativo
6 Colima	0.79	1.03E-05	0.22	1.48E-06	1.67	No significativo
7 Chiapas	1.65	6.66E-06	0.51	3.49E-06	3.59	Significativo
8 Chihuahua	1.95	8.68E-06	0.84	9.94E-06	2.57	Significativo
9 Ciudad de México	2.50	1.46E-05	1.38	6.56E-06	2.44	Significativo
10 Durango	4.45	1.28E-04	1.49	1.30E-05	2.49	Significativo
11 Guanajuato	1.01	3.37E-06	0.55	6.22E-06	1.49	No significativo
12 Guerrero	3.07	1.15E-05	1.45	9.29E-06	3.55	Significativo
13 Hidalgo	1.78	2.64E-05	0.59	4.35E-06	2.14	Significativo
14 Jalisco	2.19	1.13E-05	0.63	5.07E-06	3.85	Significativo
15 México	0.92	5.00E-06	0.53	1.60E-06	1.50	No significativo
16 Michoacán	1.56	1.17E-05	0.59	4.21E-06	2.43	Significativo
17 Morelos	1.48	1.72E-05	0.88	5.22E-06	1.29	No significativo
18 Nayarit	1.61	9.82E-06	1.16	8.51E-06	1.06	No significativo
19 Nuevo León	0.63	9.84E-06	0.82	4.42E-06	0.52	No significativo
20 Oaxaca	1.53	1.40E-05	0.55	1.10E-04	2.25	Significativo
21 Puebla	1.76	3.87E-05	1.09	4.80E-06	1.01	No significativo
22 Querétaro	0.73	6.46E-06	0.28	2.10E-06	1.54	No significativo
23 Quintana Roo	0.25	8.49E-07	0.30	2.14E-06	0.29	No significativo
24 San Luis Potosí	0.87	6.09E-06	0.33	2.34E-06	1.86	No significativo
25 Sinaloa	1.62	1.02E-05	1.61	1.10E-05	0.02	No significativo
26 Sonora	0.89	7.45E-06	0.44	1.92E-06	1.49	No significativo
27 Tabasco	2.01	1.05E-05	0.68	5.77E-06	3.29	Significativo
28 Tamaulipas	2.01	1.01E-05	0.78	5.92E-06	3.06	Significativo
29 Tlaxcala	0.65	3.65E-06	0.17	1.43E-06	2.09	Significativo
30 Veracruz	1.10	7.34E-06	0.65	4.16E-06	1.33	No significativo
31 Yucatán	1.26	1.38E-05	0.41	3.00E-06	2.07	Significativo
32 Zacatecas	0.54	5.02E-06	0.28	2.01E-06	0.97	No significativo

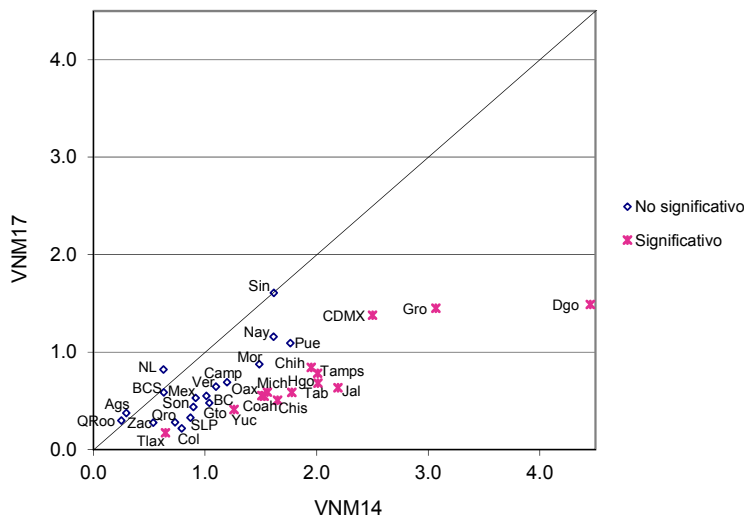

Comparación estatal 2014 – 2017
Indicadores referidos a Padrón Electoral

Cuadro 102. Reconocidos que no han vivido en el domicilio por entidad federativa, 2014-2017

Entidad federativa	2014		2017		IZI	Significancia estadística del cambio
	Valor del indicador %	Error cuadrático medio	Valor del indicador %	Error cuadrático medio		
Nacional	0.44	3.03E-07	0.38	1.48E-07	0.90	No significativo
1 Aguascalientes	0.20	1.12E-06	0.32	2.07E-06	0.70	No significativo
2 Baja California	0.97	1.86E-05	0.56	3.75E-06	0.86	No significativo
3 Baja California Sur	1.14	2.17E-05	0.63	7.68E-06	0.94	No significativo
4 Campeche	0.13	6.18E-07	0.15	1.15E-06	0.15	No significativo
5 Coahuila	0.26	2.88E-06	0.57	4.98E-06	1.10	No significativo
6 Colima	1.17	5.98E-05	0.63	6.54E-06	0.66	No significativo
7 Chiapas	0.12	1.08E-06	0.07	4.77E-07	0.44	No significativo
8 Chihuahua	0.19	5.50E-07	0.35	2.75E-06	0.85	No significativo
9 Ciudad de México	0.93	1.11E-05	0.57	3.14E-06	0.97	No significativo
10 Durango	0.27	2.98E-06	0.15	9.47E-07	0.63	No significativo
11 Guanajuato	0.18	6.72E-07	0.37	2.66E-06	0.99	No significativo
12 Guerrero	0.22	1.14E-06	0.49	5.50E-06	1.04	No significativo
13 Hidalgo	0.33	3.17E-06	0.08	6.33E-07	1.26	No significativo
14 Jalisco	0.69	6.88E-06	0.96	9.27E-06	0.68	No significativo
15 México	0.37	3.96E-06	0.21	7.88E-07	0.74	No significativo
16 Michoacán	0.87	1.06E-05	0.23	1.24E-06	1.86	No significativo
17 Morelos	0.41	1.30E-05	0.47	3.26E-06	0.14	No significativo
18 Nayarit	0.46	7.40E-06	0.46	7.13E-06	0.01	No significativo
19 Nuevo León	0.74	1.95E-05	0.45	2.87E-06	0.61	No significativo
20 Oaxaca	0.00	0.00E+00	0.00	1.10E-04	0.00	No significativo
21 Puebla	0.06	2.12E-07	0.28	1.21E-06	1.81	No significativo
22 Querétaro	0.61	1.13E-05	0.19	1.08E-06	1.18	No significativo
23 Quintana Roo	0.54	5.38E-06	0.56	4.83E-06	0.08	No significativo
24 San Luis Potosí	0.06	3.16E-07	0.14	1.93E-06	0.55	No significativo
25 Sinaloa	0.22	1.15E-06	0.22	2.86E-06	0.00	No significativo
26 Sonora	0.31	3.76E-06	0.74	4.33E-06	1.51	No significativo
27 Tabasco	0.04	8.33E-08	0.08	6.14E-07	0.47	No significativo
28 Tamaulipas	0.75	1.37E-05	0.49	5.95E-06	0.57	No significativo
29 Tlaxcala	0.00	0.00E+00	0.00	0.00E+00	0.00	No significativo
30 Veracruz	0.51	2.63E-06	0.50	5.71E-06	0.06	No significativo
31 Yucatán	0.28	4.10E-06	0.24	1.69E-06	0.18	No significativo
32 Zacatecas	0.17	2.78E-06	0.45	3.23E-06	1.11	No significativo

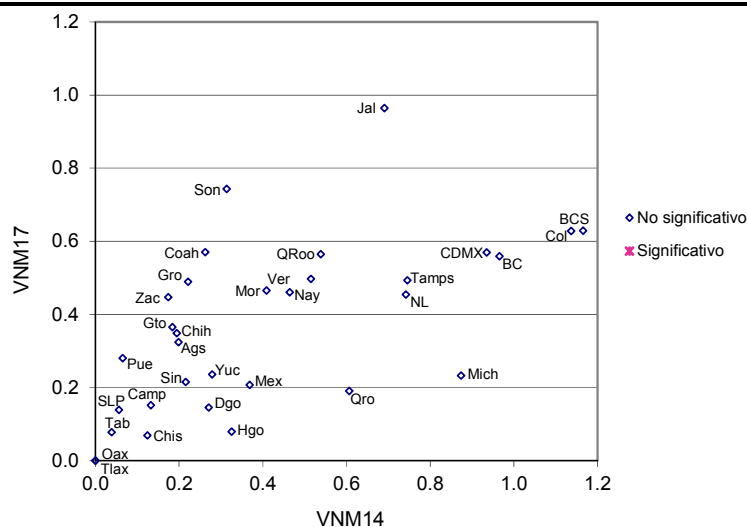

Cuadro 103. Residentes con domicilio mal ubicado por entidad federativa, 2014-2017

Entidad federativa	2014		2017		IZI	Significancia estadística del cambio
	Valor del indicador %	Error cuadrático medio	Valor del indicador %	Error cuadrático medio		
Nacional	1.17	6.75E-07	1.13	6.10E-07	0.32	No significativo
1 Aguascalientes	0.06	3.32E-07	0.13	7.95E-07	0.64	No significativo
2 Baja California	1.08	1.25E-05	1.12	1.19E-05	0.08	No significativo
3 Baja California Sur	1.36	1.79E-05	0.72	9.00E-06	1.23	No significativo
4 Campeche	1.34	5.05E-05	0.83	6.66E-06	0.67	No significativo
5 Coahuila	1.69	2.48E-05	1.44	1.78E-05	0.39	No significativo
6 Colima	0.24	1.03E-06	0.57	5.41E-06	1.29	No significativo
7 Chiapas	0.44	6.24E-06	0.66	9.11E-06	0.57	No significativo
8 Chihuahua	1.84	2.73E-05	0.99	1.03E-05	1.40	No significativo
9 Ciudad de México	2.89	2.97E-05	2.50	1.61E-05	0.58	No significativo
10 Durango	0.53	4.93E-06	0.76	5.44E-06	0.70	No significativo
11 Guanajuato	0.74	5.66E-06	0.43	2.84E-06	1.06	No significativo
12 Guerrero	1.14	1.14E-05	1.32	1.08E-05	0.40	No significativo
13 Hidalgo	1.43	2.67E-05	0.26	1.55E-06	2.20	Significativo
14 Jalisco	0.62	4.65E-06	1.32	9.60E-06	1.88	No significativo
15 México	1.74	1.15E-05	2.23	1.76E-05	0.91	No significativo
16 Michoacán	0.34	2.11E-06	0.24	2.20E-06	0.47	No significativo
17 Morelos	1.05	9.26E-06	0.86	8.57E-06	0.44	No significativo
18 Nayarit	0.19	7.80E-07	0.67	4.62E-06	2.07	Significativo
19 Nuevo León	0.24	2.48E-06	0.36	4.82E-06	0.42	No significativo
20 Oaxaca	0.46	1.55E-05	0.98	1.10E-04	1.14	No significativo
21 Puebla	0.55	6.19E-06	1.14	5.60E-06	1.72	No significativo
22 Querétaro	1.56	2.36E-05	1.00	6.39E-06	1.03	No significativo
23 Quintana Roo	1.54	1.86E-05	1.12	1.26E-05	0.77	No significativo
24 San Luis Potosí	0.84	1.15E-05	0.60	3.77E-06	0.61	No significativo
25 Sinaloa	1.51	1.96E-05	0.84	1.16E-05	1.21	No significativo
26 Sonora	1.50	1.52E-05	0.52	3.62E-06	2.27	Significativo
27 Tabasco	0.87	5.70E-06	1.28	1.65E-05	0.86	No significativo
28 Tamaulipas	0.76	7.12E-06	0.49	3.33E-06	0.84	No significativo
29 Tlaxcala	2.39	3.67E-05	0.78	6.68E-06	2.45	Significativo
30 Veracruz	0.90	6.03E-06	0.37	2.11E-06	1.86	No significativo
31 Yucatán	1.28	1.84E-05	1.65	1.56E-05	0.64	No significativo
32 Zacatecas	0.37	7.69E-06	0.61	6.27E-06	0.63	No significativo

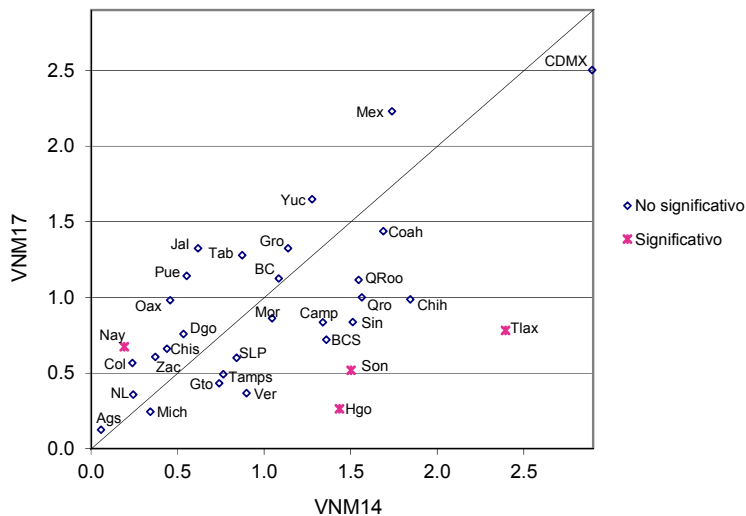

Comparación estatal 2014 – 2017
Indicadores referidos a Padrón Electoral

Cuadro 104. Otra causa de no residencia en el domicilio de registro por entidad federativa, 2014-2017

Entidad federativa	2014		2017		IZI	Significancia estadística del cambio
	Valor del indicador %	Error cuadrático medio	Valor del indicador %	Error cuadrático medio		
Nacional	0.23	1.76E-07	0.23	6.34E-08	0.02	No significativo
1 Aguascalientes	0.16	2.12E-06	0.25	3.29E-06	0.38	No significativo
2 Baja California	0.01	6.86E-09	0.43	4.42E-06	2.02	Significativo
3 Baja California Sur	0.30	3.89E-06	0.29	2.74E-06	0.05	No significativo
4 Campeche	0.15	1.38E-06	0.01	9.88E-09	1.20	No significativo
5 Coahuila	0.47	9.30E-06	0.14	1.02E-06	1.01	No significativo
6 Colima	0.26	1.67E-06	0.43	3.05E-06	0.79	No significativo
7 Chiapas	0.03	4.22E-08	0.00	0.00E+00	1.39	No significativo
8 Chihuahua	0.24	1.21E-06	0.13	9.53E-07	0.74	No significativo
9 Ciudad de México	0.23	2.01E-06	0.28	1.47E-06	0.27	No significativo
10 Durango	0.17	2.45E-06	0.06	3.70E-07	0.65	No significativo
11 Guanajuato	0.12	3.18E-07	0.21	1.53E-06	0.66	No significativo
12 Guerrero	0.00	5.82E-11	0.22	2.57E-06	1.39	No significativo
13 Hidalgo	0.41	6.80E-06	0.12	8.69E-07	1.06	No significativo
14 Jalisco	0.15	6.35E-07	0.54	2.59E-06	2.17	Significativo
15 México	0.37	5.72E-06	0.21	5.95E-07	0.63	No significativo
16 Michoacán	0.06	4.12E-07	0.13	8.13E-07	0.57	No significativo
17 Morelos	0.27	3.92E-06	0.32	3.28E-06	0.18	No significativo
18 Nayarit	0.12	7.47E-07	0.39	2.89E-06	1.40	No significativo
19 Nuevo León	0.46	7.74E-06	0.10	5.22E-07	1.26	No significativo
20 Oaxaca	0.24	5.92E-06	0.06	1.10E-04	0.73	No significativo
21 Puebla	0.12	5.64E-07	0.22	9.26E-07	0.82	No significativo
22 Querétaro	0.69	1.14E-05	0.29	2.02E-06	1.09	No significativo
23 Quintana Roo	0.03	6.72E-08	0.00	0.00E+00	1.14	No significativo
24 San Luis Potosí	0.10	2.09E-07	0.21	1.35E-06	0.87	No significativo
25 Sinaloa	0.52	5.29E-06	0.33	2.64E-06	0.70	No significativo
26 Sonora	0.01	4.80E-09	0.31	1.56E-06	2.44	Significativo
27 Tabasco	0.18	1.38E-06	0.08	5.79E-07	0.72	No significativo
28 Tamaulipas	0.42	1.70E-06	0.24	1.44E-06	0.98	No significativo
29 Tlaxcala	0.06	1.60E-07	0.25	1.90E-06	1.37	No significativo
30 Veracruz	0.32	3.67E-06	0.32	1.50E-06	0.00	No significativo
31 Yucatán	0.02	3.90E-08	0.08	6.79E-07	0.74	No significativo
32 Zacatecas	0.00	0.00E+00	0.36	2.47E-06	2.27	Significativo

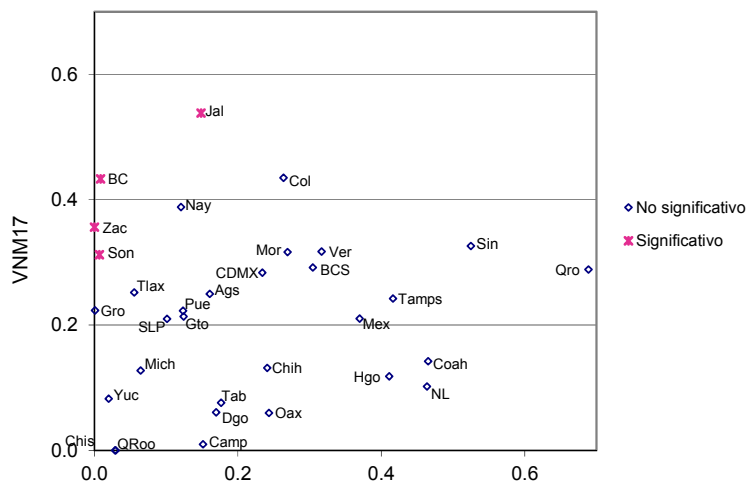

Cuadro 105. Causa de no residencia no especificada por entidad federativa, 2014-2017

Entidad federativa	2014		2017		IZI	Significancia estadística del cambio
	Valor del indicador %	Error cuadrático medio	Valor del indicador %	Error cuadrático medio		
Nacional	2.12	1.24E-06	1.66	6.49E-07	3.40	Significativo
1 Aguascalientes	2.36	3.83E-05	0.00	0.00E+00	3.81	Significativo
2 Baja California	3.34	7.05E-05	2.42	5.38E-05	0.82	No significativo
3 Baja California Sur	3.65	5.40E-05	4.18	6.70E-05	0.48	No significativo
4 Campeche	1.92	5.13E-05	1.89	2.42E-05	0.04	No significativo
5 Coahuila	1.67	5.17E-05	2.48	1.94E-05	0.96	No significativo
6 Colima	0.46	6.46E-06	0.78	8.47E-06	0.83	No significativo
7 Chiapas	0.50	4.39E-06	0.64	7.06E-06	0.41	No significativo
8 Chihuahua	3.05	2.43E-05	1.62	2.04E-05	2.14	Significativo
9 Ciudad de México	4.16	2.90E-05	2.55	1.56E-05	2.41	Significativo
10 Durango	2.17	3.95E-05	2.82	3.23E-05	0.77	No significativo
11 Guanajuato	2.67	3.15E-05	0.68	7.91E-06	3.17	Significativo
12 Guerrero	0.87	4.54E-06	1.62	1.87E-05	1.55	No significativo
13 Hidalgo	1.19	4.63E-06	0.92	1.08E-05	0.68	No significativo
14 Jalisco	2.93	1.75E-05	3.16	2.62E-05	0.35	No significativo
15 México	1.56	1.48E-05	1.18	4.69E-06	0.85	No significativo
16 Michoacán	0.96	1.49E-05	0.58	3.28E-06	0.89	No significativo
17 Morelos	2.42	2.80E-05	1.12	1.48E-05	1.99	Significativo
18 Nayarit	0.67	4.38E-06	1.96	1.84E-05	2.71	Significativo
19 Nuevo León	1.19	9.92E-06	2.29	1.93E-05	2.03	Significativo
20 Oaxaca	1.68	4.92E-05	0.97	1.10E-04	0.93	No significativo
21 Puebla	1.11	9.11E-06	0.68	3.35E-06	1.23	No significativo
22 Querétaro	0.94	1.67E-05	2.28	2.03E-05	2.20	Significativo
23 Quintana Roo	5.45	1.24E-04	5.77	9.13E-05	0.22	No significativo
24 San Luis Potosí	1.91	8.46E-05	1.77	4.71E-05	0.12	No significativo
25 Sinaloa	2.06	2.97E-05	1.14	8.91E-06	1.49	No significativo
26 Sonora	4.57	1.16E-04	3.72	3.31E-05	0.70	No significativo
27 Tabasco	1.42	6.03E-05	1.54	4.02E-05	0.12	No significativo
28 Tamaulipas	3.28	3.86E-05	2.21	2.83E-05	1.32	No significativo
29 Tlaxcala	0.79	3.36E-06	0.47	2.99E-06	1.28	No significativo
30 Veracruz	2.18	2.80E-05	0.87	5.03E-06	2.29	Significativo
31 Yucatán	0.27	1.44E-06	1.27	9.22E-06	3.05	Significativo
32 Zacatecas	1.17	2.89E-05	0.55	4.88E-06	1.07	No significativo

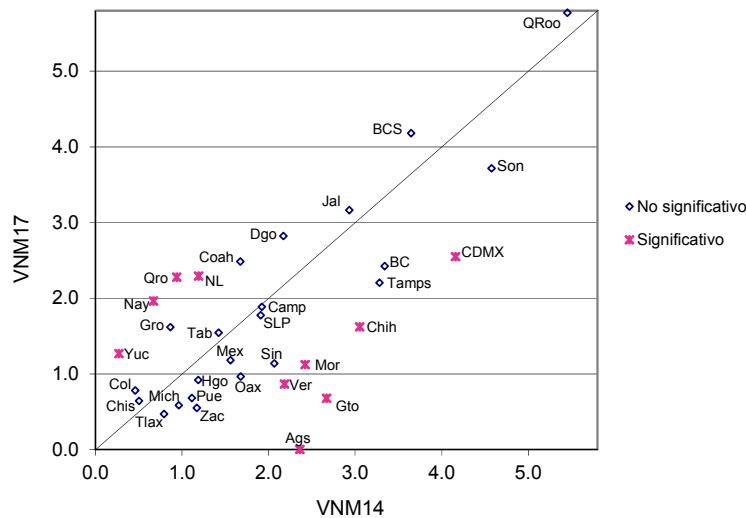

Comparación estatal 2014 – 2017
Indicadores referidos a Padrón Electoral

Cuadro 106. Error en la sección del registro electoral por entidad federativa, 2014-2017

Entidad federativa	2014		2017		IZI	Significancia estadística del cambio
	Valor del indicador %	Error cuadrático medio	Valor del indicador %	Error cuadrático medio		
Nacional	1.66	1.13E-06	1.62	8.56E-07	0.26	No significativo
1 Aguascalientes	0.06	3.32E-07	0.18	1.04E-06	0.98	No significativo
2 Baja California	2.34	3.25E-05	2.01	2.61E-05	0.44	No significativo
3 Baja California Sur	2.74	7.12E-05	1.57	1.82E-05	1.25	No significativo
4 Campeche	1.65	4.29E-05	0.99	9.34E-06	0.92	No significativo
5 Coahuila	2.40	3.18E-05	2.17	3.35E-05	0.29	No significativo
6 Colima	0.30	1.20E-06	0.77	7.86E-06	1.58	No significativo
7 Chiapas	0.52	6.81E-06	0.78	1.04E-05	0.62	No significativo
8 Chihuahua	2.12	2.91E-05	2.20	3.11E-05	0.11	No significativo
9 Ciudad de México	3.56	3.92E-05	3.27	2.33E-05	0.36	No significativo
10 Durango	0.68	6.96E-06	0.98	6.95E-06	0.79	No significativo
11 Guanajuato	1.03	6.32E-06	0.57	4.55E-06	1.40	No significativo
12 Guerrero	1.80	3.46E-05	1.92	1.38E-05	0.18	No significativo
13 Hidalgo	1.80	5.24E-05	0.29	1.64E-06	2.06	Significativo
14 Jalisco	1.24	9.95E-06	2.08	1.09E-05	1.83	No significativo
15 México	2.62	2.48E-05	2.96	2.24E-05	0.48	No significativo
16 Michoacán	0.87	1.22E-05	0.59	3.30E-06	0.70	No significativo
17 Morelos	1.04	9.22E-06	1.29	9.97E-06	0.57	No significativo
18 Nayarit	0.42	4.75E-06	0.76	6.73E-06	1.00	No significativo
19 Nuevo León	0.54	5.41E-06	0.93	1.37E-05	0.90	No significativo
20 Oaxaca	0.71	1.82E-05	1.31	1.10E-04	1.11	No significativo
21 Puebla	0.77	8.17E-06	1.33	7.05E-06	1.42	No significativo
22 Querétaro	1.75	2.60E-05	1.58	1.16E-05	0.27	No significativo
23 Quintana Roo	2.36	2.86E-05	1.49	2.23E-05	1.22	No significativo
24 San Luis Potosí	0.84	1.15E-05	1.00	9.25E-06	0.35	No significativo
25 Sinaloa	2.00	3.15E-05	1.12	1.33E-05	1.32	No significativo
26 Sonora	1.88	2.52E-05	0.94	8.24E-06	1.62	No significativo
27 Tabasco	1.00	9.44E-06	1.73	2.42E-05	1.25	No significativo
28 Tamaulipas	1.40	1.87E-05	0.97	6.85E-06	0.85	No significativo
29 Tlaxcala	3.08	4.54E-05	0.96	9.08E-06	2.88	Significativo
30 Veracruz	1.25	6.89E-06	0.56	3.07E-06	2.21	Significativo
31 Yucatán	1.75	2.35E-05	2.15	1.89E-05	0.61	No significativo
32 Zacatecas	0.51	9.70E-06	0.72	6.65E-06	0.52	No significativo

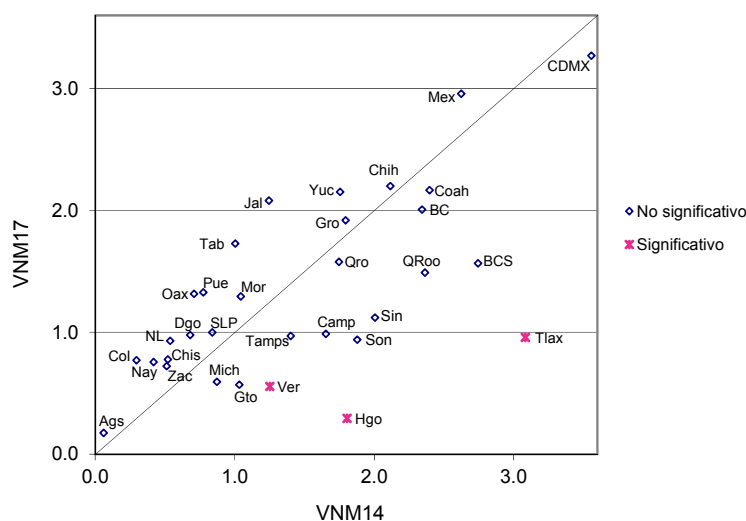

Cuadro 107. Ciudadanos no reconocidos con registro electoral por entidad federativa, 2014-2017

Entidad federativa	2014		2017		IZI	Significancia estadística del cambio
	Valor del indicador %	Error cuadrático medio	Valor del indicador %	Error cuadrático medio		
Nacional	2.98	1.74E-06	2.14	9.29E-07	5.11	Significativo
1 Aguascalientes	2.36	3.83E-05	0.00	0.00E+00	3.81	Significativo
2 Baja California	3.90	7.99E-05	2.98	5.82E-05	0.78	No significativo
3 Baja California Sur	6.61	1.11E-04	5.95	1.16E-04	0.43	No significativo
4 Campeche	5.66	1.74E-04	3.17	3.43E-05	1.73	No significativo
5 Coahuila	1.90	5.41E-05	2.93	2.13E-05	1.19	No significativo
6 Colima	0.46	6.46E-06	0.78	8.47E-06	0.83	No significativo
7 Chiapas	1.52	1.74E-05	0.89	9.03E-06	1.22	No significativo
8 Chihuahua	4.14	3.32E-05	2.05	2.26E-05	2.80	Significativo
9 Ciudad de México	5.15	4.13E-05	3.34	2.40E-05	2.23	Significativo
10 Durango	3.60	5.20E-05	2.96	3.42E-05	0.69	No significativo
11 Guanajuato	3.26	3.16E-05	0.74	7.99E-06	4.00	Significativo
12 Guerrero	2.50	2.39E-05	2.65	4.93E-05	0.17	No significativo
13 Hidalgo	3.44	4.09E-05	2.12	2.71E-05	1.60	No significativo
14 Jalisco	3.75	2.06E-05	3.83	3.93E-05	0.10	No significativo
15 México	2.15	2.26E-05	1.87	8.63E-06	0.50	No significativo
16 Michoacán	1.71	4.57E-05	0.94	6.20E-06	1.08	No significativo
17 Morelos	5.47	4.58E-05	1.93	2.12E-05	4.33	Significativo
18 Nayarit	1.52	1.69E-05	2.78	2.45E-05	1.96	Significativo
19 Nuevo León	1.25	1.02E-05	2.41	1.99E-05	2.12	Significativo
20 Oaxaca	2.17	5.44E-05	1.60	1.10E-04	0.69	No significativo
21 Puebla	1.53	1.76E-05	0.96	6.17E-06	1.17	No significativo
22 Querétaro	1.43	2.43E-05	2.52	2.17E-05	1.60	No significativo
23 Quintana Roo	5.62	1.19E-04	5.85	9.21E-05	0.16	No significativo
24 San Luis Potosí	2.00	8.16E-05	1.77	4.71E-05	0.20	No significativo
25 Sinaloa	3.01	4.44E-05	1.35	1.10E-05	2.23	Significativo
26 Sonora	5.28	1.46E-04	4.16	3.35E-05	0.84	No significativo
27 Tabasco	2.37	7.21E-05	1.83	4.44E-05	0.50	No significativo
28 Tamaulipas	4.49	4.15E-05	2.49	3.04E-05	2.37	Significativo
29 Tlaxcala	3.81	4.72E-05	1.04	9.56E-06	3.68	Significativo
30 Veracruz	3.17	3.98E-05	1.30	8.82E-06	2.68	Significativo
31 Yucatán	0.97	1.39E-05	1.43	1.23E-05	0.89	No significativo
32 Zacatecas	1.22	2.90E-05	0.55	4.88E-06	1.15	No significativo

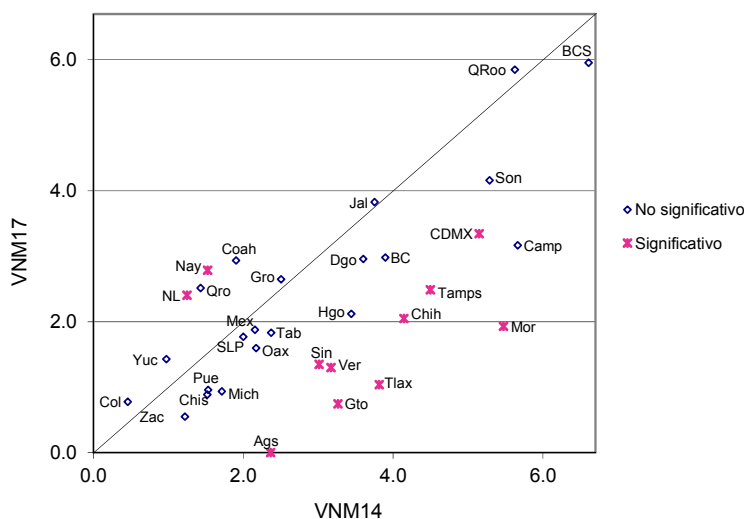

Comparación estatal 2014 – 2017
Indicadores referidos a Padrón Electoral

Cuadro 108. Ciudadanos no reconocidos y el domicilio es vivienda habitada por entidad federativa, 2014-2017

Entidad federativa	2014		2017		IZI	Significancia estadística del cambio
	Valor del indicador %	Error cuadrático medio	Valor del indicador %	Error cuadrático medio		
Nacional	1.68	1.02E-06	1.36	5.25E-07	2.63	Significativo
1 Aguascalientes	1.75	2.53E-05	0.00	0.00E+00	3.47	Significativo
2 Baja California	2.16	3.27E-05	1.93	4.12E-05	0.27	No significativo
3 Baja California Sur	2.61	4.25E-05	2.91	3.95E-05	0.34	No significativo
4 Campeche	1.25	1.10E-05	1.49	1.07E-05	0.52	No significativo
5 Coahuila	1.57	4.99E-05	1.86	1.38E-05	0.36	No significativo
6 Colima	0.41	4.89E-06	0.70	7.90E-06	0.82	No significativo
7 Chiapas	0.46	3.94E-06	0.42	4.79E-06	0.16	No significativo
8 Chihuahua	2.73	2.25E-05	1.45	1.85E-05	1.99	Significativo
9 Ciudad de México	3.77	3.63E-05	2.27	1.50E-05	2.10	Significativo
10 Durango	1.67	4.44E-05	2.23	2.17E-05	0.69	No significativo
11 Guanajuato	2.33	2.71E-05	0.53	4.98E-06	3.18	Significativo
12 Guerrero	0.76	4.04E-06	0.84	8.31E-06	0.24	No significativo
13 Hidalgo	1.23	9.81E-06	0.68	9.02E-06	1.27	No significativo
14 Jalisco	2.18	9.97E-06	2.85	2.37E-05	1.17	No significativo
15 México	1.24	1.27E-05	1.18	3.71E-06	0.15	No significativo
16 Michoacán	0.67	9.96E-06	0.53	3.11E-06	0.37	No significativo
17 Morelos	1.62	1.32E-05	0.92	1.03E-05	1.44	No significativo
18 Nayarit	0.39	1.95E-06	1.68	1.70E-05	2.96	Significativo
19 Nuevo León	0.83	7.12E-06	1.20	1.11E-05	0.85	No significativo
20 Oaxaca	1.53	5.36E-05	0.61	1.10E-04	1.18	No significativo
21 Puebla	0.74	5.55E-06	0.63	3.13E-06	0.37	No significativo
22 Querétaro	0.73	6.78E-06	1.83	1.30E-05	2.47	Significativo
23 Quintana Roo	3.99	6.53E-05	5.13	6.97E-05	0.98	No significativo
24 San Luis Potosí	1.58	7.05E-05	1.14	2.50E-05	0.45	No significativo
25 Sinaloa	1.55	1.86E-05	0.72	6.04E-06	1.66	No significativo
26 Sonora	3.11	5.50E-05	3.17	2.67E-05	0.06	No significativo
27 Tabasco	1.19	3.28E-05	1.48	3.93E-05	0.34	No significativo
28 Tamaulipas	2.11	1.89E-05	1.61	1.90E-05	0.82	No significativo
29 Tlaxcala	0.46	3.27E-06	0.47	2.99E-06	0.04	No significativo
30 Veracruz	1.68	1.60E-05	0.68	4.53E-06	2.20	Significativo
31 Yucatán	0.22	1.80E-06	0.95	8.81E-06	2.23	Significativo
32 Zacatecas	0.65	6.70E-06	0.47	4.21E-06	0.55	No significativo

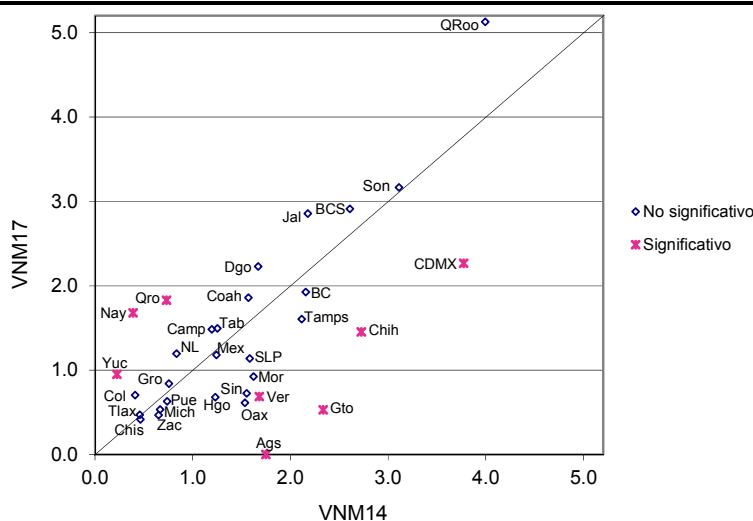

VNM14

Cuadro 109. Ciudadanos no reconocidos y el domicilio es predio no habitado por entidad federativa, 2014-2017

Entidad federativa	2014		2017		IZI	Significancia estadística del cambio
	Valor del indicador %	Error cuadrático medio	Valor del indicador %	Error cuadrático medio		
Nacional	0.50	2.13E-07	0.40	1.20E-07	1.65	No significativo
1 Aguascalientes	0.61	7.14E-06	0.00	0.00E+00	2.30	Significativo
2 Baja California	1.19	1.44E-05	0.56	4.36E-06	1.44	No significativo
3 Baja California Sur	0.80	7.62E-06	1.33	2.03E-05	1.01	No significativo
4 Campeche	0.55	1.81E-05	0.54	6.19E-06	0.02	No significativo
5 Coahuila	0.10	2.68E-07	0.69	5.17E-06	2.52	Significativo
6 Colima	0.05	1.36E-07	0.08	5.72E-07	0.32	No significativo
7 Chiapas	0.04	7.64E-08	0.23	2.94E-06	1.08	No significativo
8 Chihuahua	0.40	2.09E-06	0.26	2.19E-06	0.68	No significativo
9 Ciudad de México	0.70	3.64E-06	0.46	1.99E-06	1.00	No significativo
10 Durango	0.50	5.67E-06	0.59	3.11E-06	0.31	No significativo
11 Guanajuato	0.32	2.07E-06	0.15	1.07E-06	0.98	No significativo
12 Guerrero	0.11	2.48E-07	0.77	9.95E-06	2.06	Significativo
13 Hidalgo	0.19	1.05E-06	0.41	5.87E-06	0.84	No significativo
14 Jalisco	0.84	3.99E-06	0.76	4.06E-06	0.31	No significativo
15 México	0.30	2.18E-06	0.21	1.18E-06	0.52	No significativo
16 Michoacán	0.30	2.97E-06	0.05	2.58E-07	1.37	No significativo
17 Morelos	0.76	8.12E-06	0.29	2.06E-06	1.49	No significativo
18 Nayarit	0.27	1.64E-06	0.36	3.85E-06	0.37	No significativo
19 Nuevo León	0.39	3.39E-06	1.14	6.37E-06	2.41	Significativo
20 Oaxaca	0.14	5.49E-07	0.35	1.10E-04	1.05	No significativo
21 Puebla	0.34	2.53E-06	0.05	2.46E-07	1.75	No significativo
22 Querétaro	0.21	3.31E-06	0.69	5.58E-06	1.61	No significativo
23 Quintana Roo	1.46	3.96E-05	0.64	5.88E-06	1.21	No significativo
24 San Luis Potosí	0.32	1.93E-06	0.63	5.48E-06	1.15	No significativo
25 Sinaloa	0.51	4.48E-06	0.41	2.69E-06	0.39	No significativo
26 Sonora	1.46	2.89E-05	0.69	2.78E-06	1.37	No significativo
27 Tabasco	0.23	5.15E-06	0.06	3.56E-07	0.71	No significativo
28 Tamaulipas	1.15	8.73E-06	0.65	6.76E-06	1.29	No significativo
29 Tlaxcala	0.33	6.79E-08	0.00	0.00E+00	12.71	Significativo
30 Veracruz	0.74	1.06E-05	0.18	1.09E-06	1.63	No significativo
31 Yucatán	0.17	1.18E-06	0.40	2.11E-06	1.24	No significativo
32 Zacatecas	0.52	1.06E-05	0.08	6.65E-07	1.31	No significativo

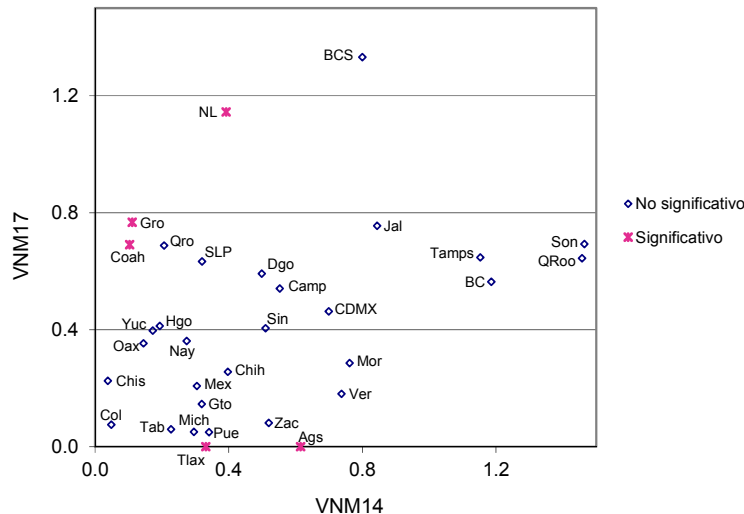

Comparación estatal 2014 – 2017
Indicadores referidos a Padrón Electoral

Cuadro 110. Domicilios no localizados de los ciudadanos con registro electoral por entidad federativa, 2014-2017

Entidad federativa	2014		2017		IZI	Significancia estadística del cambio
	Valor del indicador %	Error cuadrático medio	Valor del indicador %	Error cuadrático medio		
Nacional	1.01	4.66E-07	0.41	1.49E-07	7.58	Significativo
1 Aguascalientes	0.00	0.00E+00	0.00	0.00E+00	0.00	No significativo
2 Baja California	0.71	4.79E-06	0.50	5.32E-06	0.65	No significativo
3 Baja California Sur	3.81	5.68E-05	1.76	2.74E-05	2.23	Significativo
4 Campeche	4.70	1.03E-04	1.32	1.32E-05	3.14	Significativo
5 Coahuila	0.27	2.85E-06	0.39	2.45E-06	0.53	No significativo
6 Colima	0.00	0.00E+00	0.00	0.00E+00	0.00	No significativo
7 Chiapas	1.60	2.49E-05	0.25	1.60E-06	2.62	Significativo
8 Chihuahua	1.63	1.53E-05	0.35	2.73E-06	3.01	Significativo
9 Ciudad de México	0.70	9.12E-06	0.62	3.71E-06	0.22	No significativo
10 Durango	1.70	2.49E-05	0.40	5.73E-06	2.34	Significativo
11 Guanajuato	0.77	4.56E-06	0.07	4.66E-07	3.11	Significativo
12 Guerrero	2.48	3.36E-05	1.04	1.72E-05	2.02	Significativo
13 Hidalgo	2.27	4.89E-05	1.12	1.72E-05	1.41	No significativo
14 Jalisco	0.85	4.72E-06	0.27	1.41E-06	2.35	Significativo
15 México	0.61	3.94E-06	0.49	2.14E-06	0.50	No significativo
16 Michoacán	0.86	2.22E-05	0.35	3.50E-06	1.00	No significativo
17 Morelos	3.36	4.49E-05	0.79	5.22E-06	3.63	Significativo
18 Nayarit	2.51	9.88E-05	0.76	6.22E-06	1.71	No significativo
19 Nuevo León	0.02	9.16E-09	0.06	3.35E-07	0.64	No significativo
20 Oaxaca	0.90	7.85E-06	0.84	1.10E-04	0.15	No significativo
21 Puebla	0.48	6.28E-06	0.33	2.32E-06	0.51	No significativo
22 Querétaro	0.59	7.24E-06	0.00	0.00E+00	2.21	Significativo
23 Quintana Roo	0.38	1.48E-05	0.08	6.66E-07	0.77	No significativo
24 San Luis Potosí	0.10	5.26E-07	0.00	0.00E+00	1.35	No significativo
25 Sinaloa	0.96	1.22E-05	0.21	1.38E-06	2.04	Significativo
26 Sonora	0.88	9.94E-06	0.41	1.82E-06	1.36	No significativo
27 Tabasco	1.02	1.03E-05	0.29	1.68E-06	2.09	Significativo
28 Tamaulipas	1.35	9.25E-06	0.24	3.05E-06	3.18	Significativo
29 Tlaxcala	5.15	1.10E-04	0.57	5.69E-06	4.25	Significativo
30 Veracruz	1.08	9.69E-06	0.44	2.93E-06	1.81	No significativo
31 Yucatán	0.58	9.33E-06	0.08	6.74E-07	1.57	No significativo
32 Zacatecas	0.05	1.30E-07	0.00	0.00E+00	1.33	No significativo

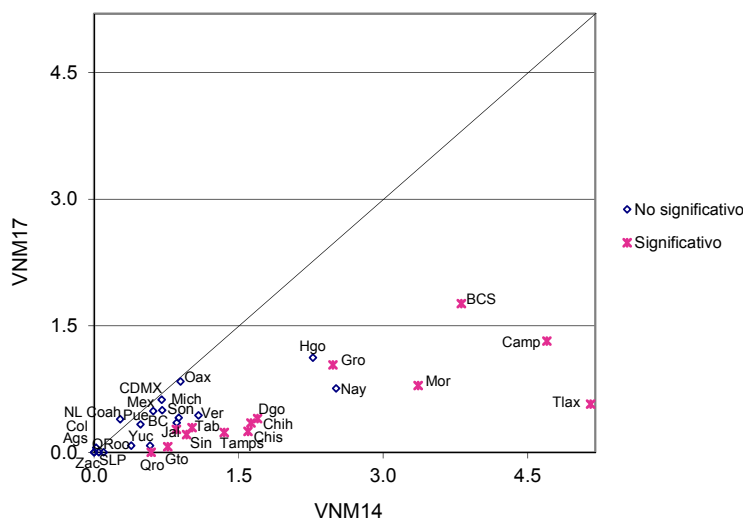

5.3 Credenciales Recientes en Lista Nominal

Resultados Nacionales
Indicadores referidos a: Ciudadanos con Credencial Reciente

5.3.1 Resultados nacionales

Cuadro 111. Situación de residencia y causa de no residencia en el domicilio de los ciudadanos con credencial reciente, 2017

Indicador	Estimación del indicador %	Intervalo de confianza (95%)		Precisión %	Error estándar %	Error cuadrático medio
		Límite inferior	Límite superior			
Residentes en la sección de registro	86.02	85.55	86.48	0.47	0.24	5.72E-06
Residentes en el domicilio de registro	79.40	78.88	79.93	0.53	0.27	7.23E-06
Causas de no residencia en el domicilio del registro electoral:						
Cambio de domicilio no reportado	16.58	16.10	17.05	0.47	0.24	5.79E-06
Al mismo municipio	6.55	6.24	6.85	0.30	0.16	2.41E-06
A otro municipio dentro del mismo estado	2.73	2.51	2.95	0.22	0.11	1.29E-06
A otro estado	1.75	1.59	1.91	0.16	0.08	6.62E-07
A otro país	1.13	0.99	1.27	0.14	0.07	5.06E-07
Destino del cambio no especificado	4.42	4.14	4.71	0.28	0.15	2.11E-06
Fallecidos con registro electoral	0.56	0.48	0.65	0.09	0.04	1.89E-07
Reconocidos que no han vivido en el domicilio	0.38	0.31	0.46	0.08	0.04	1.65E-07
Suspendidos de derechos políticos	0.02	0.00	0.03	0.01	0.01	3.36E-09
Residentes con domicilio mal ubicado	1.15	0.99	1.31	0.16	0.08	6.60E-07
Otra causa de no residencia en el domicilio de registro	0.23	0.18	0.28	0.05	0.03	6.84E-08
Causa de no residencia no especificada	1.68	1.51	1.85	0.17	0.09	7.35E-07
Error en la sección del registro electoral	1.63	1.44	1.83	0.19	0.10	9.44E-07
Ciudadanos no reconocidos con registro electoral	2.17	1.97	2.38	0.20	0.10	1.06E-06
Ciudadanos no reconocidos y el domicilio es vivienda habitada	1.40	1.25	1.55	0.15	0.08	6.04E-07
Ciudadanos no reconocidos y el domicilio es predio no habitado	0.39	0.32	0.46	0.07	0.04	1.37E-07
Domicilios no localizados de los ciudadanos con registro electoral	0.41	0.33	0.49	0.08	0.04	1.69E-07

Cuadro 112. Residentes habituales con credencial reciente ausentes al momento de la entrevista según causa y tiempo de ausencia, y lugar en el que se encontraban, 2017

Indicador	Estimación del indicador %	Intervalo de confianza (95%)		Precisión %	Error estándar %	Error cuadrático medio
		Límite inferior	Límite superior			
Residentes habituales ausentes al momento de la entrevista	30.46	29.68	31.24	0.78	0.40	1.57E-05
Causas de ausencia:						
Estaba trabajando	23.97	23.29	24.65	0.68	0.35	1.20E-05
Estaba estudiando	2.05	1.88	2.21	0.17	0.09	7.39E-07
Estaba enfermo u hospitalizado	0.89	0.79	0.99	0.10	0.05	2.71E-07
Estaba de viaje, vacaciones, paseo o asunto personal	3.29	3.06	3.52	0.23	0.12	1.36E-06
Otra causa	0.12	0.09	0.16	0.04	0.02	3.42E-08
No sabe	0.14	0.10	0.19	0.04	0.02	5.04E-08
Tiempo de ausencia:						
Regresa diario	16.59	15.86	17.33	0.74	0.38	1.42E-05
De un día a un mes	8.09	7.63	8.55	0.46	0.23	5.50E-06
De uno a seis meses	3.13	2.85	3.41	0.28	0.14	2.09E-06
Más de seis meses y menos de un año	0.12	0.08	0.16	0.04	0.02	4.42E-08
Un año o más	0.40	0.31	0.49	0.09	0.05	2.17E-07
Tiempo de ausencia no especificado	2.12	1.90	2.34	0.22	0.11	1.24E-06
Lugar en el que estudian o trabajan los ciudadanos ausentes:						
Mismo municipio	12.64	12.04	13.24	0.60	0.31	9.35E-06
Otro municipio de la entidad	7.62	7.13	8.10	0.49	0.25	6.17E-06
Otra entidad	4.14	3.83	4.46	0.32	0.16	2.61E-06
Fuera del país	0.75	0.63	0.87	0.12	0.06	3.50E-07
No especificó lugar	0.86	0.73	0.99	0.13	0.07	4.28E-07

Resultados Nacionales
Indicador referido a: Ciudadanos con Credencial Reciente

5.3.2 Resultados por tipo de sección

Cuadro 113. Situación de residencia y causa de no residencia en el domicilio de los ciudadanos con credencial reciente en secciones urbanas, 2017

Indicador	Estimación del indicador %	Intervalo de confianza (95%)		Precisión %	Error estándar %	Error cuadrático medio
		Límite inferior	Límite superior			
Residentes en la sección de registro	84.46	83.87	85.05	0.59	0.30	9.17E-06
Residentes en el domicilio de registro	76.82	76.16	77.49	0.66	0.34	1.15E-05
Causas de no residencia en el domicilio del registro electoral:						
Cambio de domicilio no reportado	18.32	17.73	18.91	0.59	0.30	9.06E-06
Al mismo municipio	7.15	6.77	7.53	0.38	0.19	3.76E-06
A otro municipio dentro del mismo estado	2.87	2.60	3.14	0.27	0.14	1.95E-06
A otro estado	1.74	1.55	1.93	0.19	0.10	9.12E-07
A otro país	0.97	0.83	1.11	0.14	0.07	5.03E-07
Destino del cambio no especificado	5.59	5.20	5.98	0.39	0.20	3.97E-06
Fallecidos con registro electoral	0.59	0.49	0.70	0.11	0.06	3.05E-07
Reconocidos que no han vivido en el domicilio	0.43	0.33	0.53	0.10	0.05	2.54E-07
Suspendidos de derechos políticos	0.01	0.00	0.02	0.01	0.01	3.54E-09
Residentes con domicilio mal ubicado	1.45	1.24	1.66	0.21	0.11	1.14E-06
Otra causa de no residencia en el domicilio de registro	0.25	0.19	0.31	0.06	0.03	1.08E-07
Causa de no residencia no especificada	2.12	1.89	2.35	0.23	0.12	1.35E-06
Error en la sección del registro electoral	2.09	1.83	2.35	0.26	0.13	1.71E-06
Ciudadanos no reconocidos con registro electoral	2.68	2.41	2.95	0.27	0.14	1.91E-06
Ciudadanos no reconocidos y el domicilio es vivienda habitada	1.79	1.58	2.00	0.21	0.11	1.15E-06
Ciudadanos no reconocidos y el domicilio es predio no habitado	0.48	0.38	0.58	0.10	0.05	2.49E-07
Domicilios no localizados de los ciudadanos con registro electoral	0.43	0.33	0.53	0.10	0.05	2.59E-07

Cuadro 114. Residentes habituales con credencial reciente ausentes al momento de la entrevista según causa y tiempo de ausencia, y lugar en el que se encontraban en secciones urbanas, 2017

Indicador	Estimación del indicador %	Intervalo de confianza (95%)		Precisión %	Error estándar %	Error cuadrático medio
		Límite inferior	Límite superior			
Residentes habituales ausentes al momento de la entrevista	30.37	29.44	31.31	0.93	0.48	2.27E-05
Causas de ausencia:						
Estaba trabajando	23.72	22.92	24.53	0.80	0.41	1.69E-05
Estaba estudiando	2.16	1.95	2.38	0.22	0.11	1.20E-06
Estaba enfermo u hospitalizado	0.77	0.65	0.88	0.12	0.06	3.48E-07
Estaba de viaje, vacaciones, paseo o asunto personal	3.40	3.11	3.68	0.28	0.15	2.11E-06
Otra causa	0.14	0.09	0.19	0.05	0.02	6.08E-08
No sabe	0.18	0.12	0.24	0.06	0.03	9.31E-08
Tiempo de ausencia:						
Regresa diario	18.66	17.73	19.59	0.93	0.47	2.25E-05
De un día a un mes	7.01	6.52	7.49	0.48	0.25	6.12E-06
De uno a seis meses	2.30	2.04	2.57	0.27	0.14	1.84E-06
Más de seis meses y menos de un año	0.08	0.04	0.12	0.04	0.02	3.95E-08
Un año o más	0.18	0.10	0.27	0.09	0.04	1.95E-07
Tiempo de ausencia no especificado	2.14	1.88	2.41	0.27	0.14	1.85E-06
Lugar en el que estudian o trabajan los ciudadanos ausentes:						
Mismo municipio	13.45	12.71	14.19	0.74	0.38	1.42E-05
Otro municipio de la entidad	7.06	6.49	7.62	0.56	0.29	8.28E-06
Otra entidad	3.84	3.47	4.21	0.37	0.19	3.56E-06
Fuera del país	0.47	0.37	0.57	0.10	0.05	2.67E-07
No especificó lugar	1.08	0.90	1.25	0.18	0.09	8.03E-07

Resultados Nacionales
Indicador referido a: Ciudadanos con Credencial Reciente

Cuadro 115. Situación de residencia y causa de no residencia en el domicilio de los ciudadanos con credencial reciente en secciones no urbanas, 2017

Indicador	Estimación del indicador %	Intervalo de confianza (95%)		Precisión %	Error estándar %	Error cuadrático medio
		Límite inferior	Límite superior			
Residentes en la sección de registro	89.33	88.55	90.11	0.78	0.40	1.60E-05
Residentes en el domicilio de registro	85.23	84.29	86.16	0.93	0.48	2.27E-05
Causas de no residencia en el domicilio del registro electoral:						
Cambio de domicilio no reportado	12.65	11.81	13.49	0.84	0.43	1.85E-05
Al mismo municipio	5.19	4.68	5.70	0.51	0.26	6.86E-06
A otro municipio dentro del mismo estado	2.41	2.04	2.79	0.38	0.19	3.71E-06
A otro estado	1.77	1.47	2.07	0.30	0.15	2.35E-06
A otro país	1.48	1.15	1.82	0.34	0.17	2.93E-06
Destino del cambio no especificado	1.79	1.45	2.13	0.34	0.17	2.97E-06
Fallecidos con registro electoral	0.50	0.36	0.63	0.13	0.07	4.65E-07
Reconocidos que no han vivido en el domicilio	0.28	0.15	0.42	0.14	0.07	4.77E-07
Suspendidos de derechos políticos	0.03	0.00	0.05	0.03	0.01	1.77E-08
Residentes con domicilio mal ubicado	0.46	0.22	0.69	0.23	0.12	1.38E-06
Otra causa de no residencia en el domicilio de registro	0.18	0.10	0.26	0.08	0.04	1.70E-07
Causa de no residencia no especificada	0.68	0.49	0.88	0.19	0.10	9.47E-07
Error en la sección del registro electoral	0.60	0.35	0.85	0.25	0.13	1.58E-06
Ciudadanos no reconocidos con registro electoral	1.04	0.80	1.28	0.24	0.12	1.50E-06
Ciudadanos no reconocidos y el domicilio es vivienda habitada	0.52	0.36	0.67	0.16	0.08	6.29E-07
Ciudadanos no reconocidos y el domicilio es predio no habitado	0.19	0.11	0.28	0.08	0.04	1.84E-07
Domicilios no localizados de los ciudadanos con registro electoral	0.36	0.22	0.49	0.13	0.07	4.64E-07

Cuadro 116. Residentes habituales con credencial reciente ausentes al momento de la entrevista según causa y tiempo de ausencia, y lugar en el que se encontraban en secciones no urbanas, 2017

Indicador	Estimación del indicador %	Intervalo de confianza (95%)		Precisión %	Error estándar %	Error cuadrático medio
		Límite inferior	Límite superior			
Residentes habituales ausentes al momento de la entrevista	30.64	29.18	32.11	1.46	0.75	5.59E-05
Causas de ausencia:						
Estaba trabajando	24.52	23.21	25.82	1.30	0.67	4.43E-05
Estaba estudiando	1.78	1.52	2.04	0.26	0.13	1.73E-06
Estaba enfermo u hospitalizado	1.16	0.95	1.37	0.21	0.11	1.15E-06
Estaba de viaje, vacaciones, paseo o asunto personal	3.04	2.64	3.43	0.39	0.20	3.98E-06
Otra causa	0.08	0.03	0.13	0.05	0.02	6.18E-08
No sabe	0.07	0.02	0.12	0.05	0.03	6.39E-08
Tiempo de ausencia:						
Regresa diario	11.94	10.72	13.17	1.22	0.62	3.88E-05
De un día a un mes	10.53	9.50	11.56	1.03	0.53	2.76E-05
De uno a seis meses	4.99	4.29	5.70	0.71	0.36	1.31E-05
Más de seis meses y menos de un año	0.22	0.11	0.32	0.10	0.05	2.85E-07
Un año o más	0.90	0.67	1.12	0.23	0.12	1.33E-06
Tiempo de ausencia no especificado	2.06	1.68	2.44	0.38	0.20	3.81E-06
Lugar en el que estudian o trabajan los ciudadanos ausentes:						
Mismo municipio	10.82	9.77	11.88	1.05	0.54	2.89E-05
Otro municipio de la entidad	8.87	7.90	9.84	0.97	0.49	2.44E-05
Otra entidad	4.83	4.18	5.49	0.66	0.33	1.12E-05
Fuera del país	1.39	1.07	1.70	0.31	0.16	2.57E-06
No especificó lugar	0.38	0.24	0.53	0.14	0.07	5.46E-07

Resultados por sexo y edad
Indicador referido a: Ciudadanos con Credencial Reciente

5.3.3 Resultados por sexo y edad

Cuadro 117. Residentes en la sección de registro por sexo y edad, 2017

Grupo Quinquenal	Estimación del indicador %	Intervalo de confianza (95%)		Precisión %	Error estándar %	Error cuadrático medio
		Límite inferior	Límite superior			
Nacional	86.02	85.55	86.48	0.47	0.24	5.72E-06
18-19	91.25	89.72	92.79	1.53	0.78	6.13E-05
20-24	83.33	82.17	84.49	1.16	0.59	3.48E-05
25-29	79.12	77.76	80.49	1.36	0.70	4.84E-05
30-34	81.86	80.45	83.27	1.41	0.72	5.18E-05
35-39	84.52	83.23	85.80	1.28	0.66	4.30E-05
40-44	87.32	86.15	88.50	1.17	0.60	3.57E-05
45-49	88.89	87.71	90.08	1.19	0.60	3.66E-05
50-54	89.29	88.03	90.54	1.25	0.64	4.08E-05
55-59	89.75	88.40	91.09	1.35	0.69	4.72E-05
60-64	91.53	90.14	92.93	1.39	0.71	5.05E-05
65-69	90.82	89.07	92.57	1.75	0.89	7.96E-05
70-74	92.40	90.70	94.09	1.69	0.86	7.44E-05
75-79	90.09	87.60	92.57	2.48	1.27	1.60E-04
80 y más	85.76	83.26	88.26	2.50	1.27	1.62E-04
Hombres	85.62	84.99	86.24	0.62	0.32	1.01E-05
18-19	93.03	91.08	94.98	1.95	0.99	9.88E-05
20-24	85.85	84.36	87.35	1.49	0.76	5.81E-05
25-29	79.19	77.29	81.08	1.90	0.97	9.36E-05
30-34	81.76	79.79	83.72	1.96	1.00	1.00E-04
35-39	84.48	82.67	86.29	1.81	0.92	8.51E-05
40-44	85.65	83.91	87.39	1.74	0.89	7.85E-05
45-49	85.73	83.83	87.62	1.89	0.97	9.35E-05
50-54	87.39	85.45	89.32	1.94	0.99	9.76E-05
55-59	88.34	86.27	90.40	2.06	1.05	1.11E-04
60-64	90.09	87.97	92.22	2.12	1.08	1.17E-04
65-69	89.23	86.40	92.05	2.82	1.44	2.08E-04
70-74	91.73	89.18	94.28	2.55	1.30	1.69E-04
75-79	90.11	86.43	93.79	3.68	1.88	3.52E-04
80 y más	86.63	83.17	90.09	3.46	1.77	3.12E-04
Mujeres	86.38	85.79	86.97	0.59	0.30	9.06E-06
18-19	89.58	87.23	91.93	2.34	1.20	1.43E-04
20-24	80.68	78.94	82.43	1.74	0.89	7.90E-05
25-29	79.06	77.14	80.99	1.93	0.98	9.65E-05
30-34	81.95	80.10	83.79	1.84	0.94	8.85E-05
35-39	84.55	82.73	86.37	1.82	0.93	8.61E-05
40-44	88.91	87.38	90.44	1.53	0.78	6.09E-05
45-49	91.64	90.19	93.09	1.45	0.74	5.44E-05
50-54	91.01	89.34	92.67	1.66	0.85	7.19E-05
55-59	90.96	89.22	92.71	1.74	0.89	7.92E-05
60-64	92.81	91.05	94.57	1.76	0.90	8.06E-05
65-69	92.24	90.13	94.34	2.10	1.07	1.15E-04
70-74	93.00	90.76	95.24	2.24	1.14	1.30E-04
75-79	90.07	86.70	93.43	3.36	1.72	2.95E-04
80 y más	84.98	81.35	88.62	3.63	1.85	3.44E-04

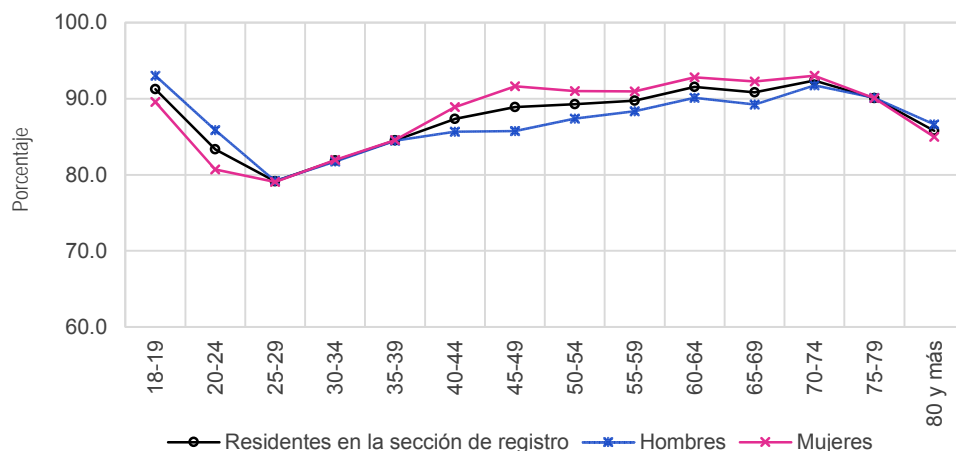

Cuadro 118. Residentes en el domicilio de registro por sexo y edad, 2017

Grupo Quinquenal	Estimación del indicador %	Intervalo de confianza (95%)		Precisión %	Error estándar %	Error cuadrático medio
		Límite inferior	Límite superior			
Nacional	79.40	78.88	79.93	0.53	0.27	7.23E-06
18-19	86.94	85.18	88.70	1.76	0.90	8.08E-05
20-24	76.07	74.83	77.31	1.24	0.63	3.98E-05
25-29	70.34	68.87	71.81	1.47	0.75	5.63E-05
30-34	73.01	71.52	74.50	1.49	0.76	5.77E-05
35-39	76.48	75.07	77.90	1.42	0.72	5.23E-05
40-44	80.64	79.30	81.99	1.35	0.69	4.72E-05
45-49	82.38	80.94	83.82	1.44	0.73	5.37E-05
50-54	83.64	82.20	85.08	1.44	0.73	5.40E-05
55-59	84.81	83.23	86.38	1.57	0.80	6.43E-05
60-64	87.47	85.84	89.10	1.63	0.83	6.91E-05
65-69	87.57	85.66	89.49	1.91	0.98	9.55E-05
70-74	90.07	88.17	91.98	1.90	0.97	9.40E-05
75-79	87.30	84.60	89.99	2.69	1.37	1.89E-04
80 y más	84.05	81.47	86.63	2.58	1.32	1.73E-04
Hombres	78.79	78.10	79.48	0.69	0.35	1.24E-05
18-19	88.29	85.79	90.79	2.50	1.27	1.62E-04
20-24	79.29	77.64	80.94	1.65	0.84	7.08E-05
25-29	70.56	68.53	72.59	2.03	1.04	1.07E-04
30-34	71.65	69.52	73.78	2.13	1.09	1.18E-04
35-39	75.44	73.38	77.49	2.05	1.05	1.09E-04
40-44	78.91	76.99	80.84	1.92	0.98	9.64E-05
45-49	78.78	76.60	80.96	2.18	1.11	1.24E-04
50-54	81.43	79.25	83.62	2.19	1.12	1.24E-04
55-59	83.91	81.60	86.23	2.31	1.18	1.39E-04
60-64	86.29	83.91	88.67	2.38	1.21	1.47E-04
65-69	85.33	82.28	88.38	3.05	1.56	2.42E-04
70-74	89.45	86.61	92.28	2.84	1.45	2.09E-04
75-79	86.16	82.06	90.26	4.10	2.09	4.37E-04
80 y más	85.19	81.59	88.78	3.59	1.83	3.36E-04
Mujeres	79.98	79.31	80.65	0.67	0.34	1.16E-05
18-19	85.66	83.11	88.21	2.55	1.30	1.69E-04
20-24	72.74	70.88	74.60	1.86	0.95	9.02E-05
25-29	70.14	68.06	72.22	2.08	1.06	1.12E-04
30-34	74.24	72.25	76.23	1.99	1.02	1.03E-04
35-39	77.47	75.45	79.49	2.02	1.03	1.06E-04
40-44	82.29	80.44	84.13	1.84	0.94	8.85E-05
45-49	85.55	83.73	87.37	1.82	0.93	8.61E-05
50-54	85.67	83.75	87.60	1.92	0.98	9.63E-05
55-59	85.57	83.43	87.70	2.13	1.09	1.19E-04
60-64	88.50	86.31	90.68	2.18	1.11	1.24E-04
65-69	89.59	87.23	91.95	2.36	1.20	1.45E-04
70-74	90.64	88.11	93.18	2.53	1.29	1.67E-04
75-79	88.17	84.61	91.72	3.55	1.81	3.29E-04
80 y más	83.04	79.29	86.79	3.75	1.91	3.66E-04

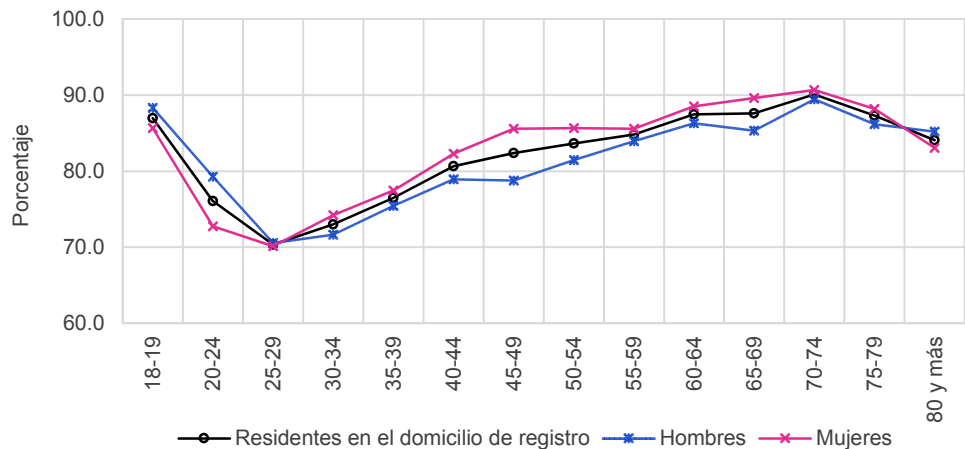

Resultados por sexo y edad
Indicador referido a: Ciudadanos con Credencial Reciente

Cuadro 119. Cambio de domicilio no reportado por sexo y edad, 2017

Grupo Quinquenal	Estimación del indicador %	Intervalo de confianza (95%)		Precisión %	Error estándar %	Error cuadrático medio
		Limite inferior	Limite superior			
Nacional	16.58	16.10	17.05	0.47	0.24	5.79E-06
18-19	10.22	8.62	11.82	1.60	0.82	6.65E-05
20-24	20.13	18.97	21.29	1.16	0.59	3.52E-05
25-29	25.46	24.05	26.88	1.41	0.72	5.20E-05
30-34	22.17	20.82	23.51	1.35	0.69	4.72E-05
35-39	19.14	17.81	20.47	1.33	0.68	4.61E-05
40-44	15.72	14.47	16.98	1.25	0.64	4.08E-05
45-49	14.49	13.17	15.80	1.32	0.67	4.52E-05
50-54	12.90	11.58	14.21	1.31	0.67	4.48E-05
55-59	11.37	10.04	12.71	1.33	0.68	4.63E-05
60-64	9.31	7.91	10.72	1.40	0.71	5.11E-05
65-69	8.47	6.87	10.07	1.60	0.81	6.63E-05
70-74	6.19	4.63	7.75	1.56	0.80	6.32E-05
75-79	7.57	5.47	9.68	2.11	1.07	1.16E-04
80 y más	6.29	4.57	8.01	1.72	0.88	7.67E-05
Hombres	16.81	16.19	17.44	0.62	0.32	1.01E-05
18-19	9.75	7.44	12.06	2.31	1.18	1.39E-04
20-24	17.13	15.61	18.65	1.52	0.77	5.99E-05
25-29	24.83	22.94	26.72	1.89	0.96	9.27E-05
30-34	22.94	21.02	24.85	1.92	0.98	9.58E-05
35-39	19.11	17.27	20.95	1.84	0.94	8.80E-05
40-44	16.40	14.64	18.16	1.76	0.90	8.09E-05
45-49	17.38	15.32	19.44	2.06	1.05	1.10E-04
50-54	14.91	12.90	16.92	2.01	1.03	1.05E-04
55-59	12.04	10.05	14.03	1.99	1.02	1.03E-04
60-64	9.80	7.72	11.89	2.08	1.06	1.13E-04
65-69	10.27	7.69	12.85	2.58	1.32	1.73E-04
70-74	6.17	3.88	8.45	2.28	1.16	1.36E-04
75-79	9.49	6.05	12.93	3.44	1.75	3.07E-04
80 y más	6.06	3.54	8.57	2.51	1.28	1.64E-04
Mujeres	16.36	15.75	16.97	0.61	0.31	9.67E-06
18-19	10.66	8.42	12.90	2.24	1.14	1.30E-04
20-24	23.24	21.48	24.99	1.75	0.89	8.01E-05
25-29	26.07	24.10	28.03	1.96	1.00	1.00E-04
30-34	21.47	19.63	23.30	1.83	0.94	8.75E-05
35-39	19.17	17.25	21.09	1.92	0.98	9.58E-05
40-44	15.08	13.34	16.82	1.74	0.89	7.86E-05
45-49	11.94	10.33	13.55	1.61	0.82	6.73E-05
50-54	11.05	9.36	12.74	1.69	0.86	7.44E-05
55-59	10.80	8.96	12.63	1.83	0.93	8.73E-05
60-64	8.88	6.93	10.83	1.95	0.99	9.87E-05
65-69	6.85	4.90	8.79	1.94	0.99	9.84E-05
70-74	6.22	4.12	8.32	2.10	1.07	1.15E-04
75-79	6.10	3.53	8.67	2.57	1.31	1.72E-04
80 y más	6.49	4.14	8.85	2.36	1.20	1.45E-04

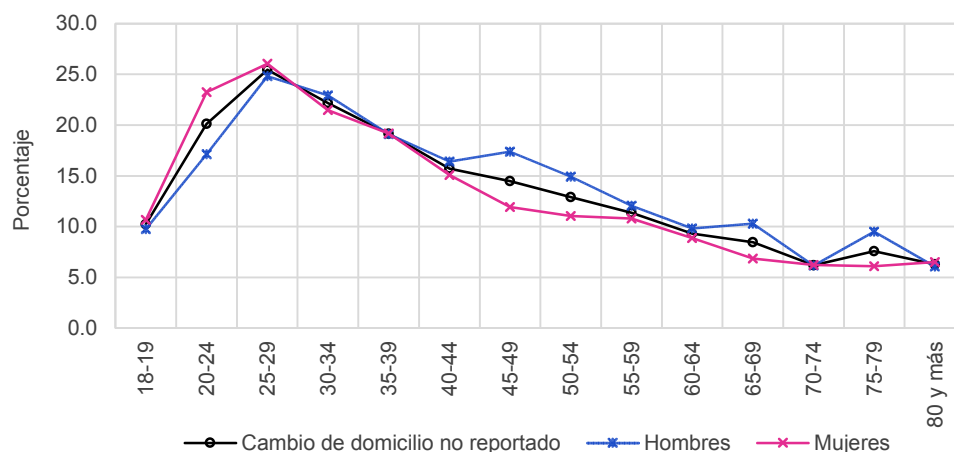

Cuadro 120. Cambio de domicilio no reportado al mismo municipio por sexo y edad, 2017

Grupo Quinquenal	Estimación del indicador %	Intervalo de confianza (95%)		Precisión %	Error estándar %	Error cuadrático medio
		Límite inferior	Límite superior			
Nacional	6.55	6.24	6.85	0.30	0.16	2.41E-06
18-19	4.05	3.05	5.04	0.99	0.51	2.58E-05
20-24	8.91	8.10	9.71	0.80	0.41	1.68E-05
25-29	10.65	9.74	11.57	0.92	0.47	2.18E-05
30-34	8.77	7.86	9.69	0.92	0.47	2.20E-05
35-39	7.25	6.40	8.09	0.84	0.43	1.84E-05
40-44	6.34	5.52	7.16	0.82	0.42	1.75E-05
45-49	5.61	4.77	6.45	0.84	0.43	1.83E-05
50-54	4.13	3.39	4.88	0.74	0.38	1.44E-05
55-59	3.79	3.00	4.58	0.79	0.40	1.62E-05
60-64	3.52	2.65	4.38	0.86	0.44	1.95E-05
65-69	2.77	1.87	3.68	0.91	0.46	2.14E-05
70-74	1.99	1.17	2.81	0.82	0.42	1.75E-05
75-79	2.28	1.21	3.34	1.07	0.54	2.96E-05
80 y más	1.99	1.03	2.94	0.95	0.49	2.37E-05
Hombres	6.31	5.92	6.71	0.40	0.20	4.11E-06
18-19	3.49	2.13	4.85	1.36	0.69	4.81E-05
20-24	6.83	5.87	7.79	0.96	0.49	2.39E-05
25-29	9.82	8.57	11.06	1.24	0.63	4.03E-05
30-34	8.63	7.35	9.92	1.28	0.65	4.29E-05
35-39	6.47	5.38	7.55	1.08	0.55	3.05E-05
40-44	6.26	5.15	7.36	1.10	0.56	3.17E-05
45-49	6.92	5.55	8.29	1.37	0.70	4.87E-05
50-54	4.89	3.74	6.04	1.15	0.59	3.43E-05
55-59	4.71	3.44	5.98	1.27	0.65	4.20E-05
60-64	4.13	2.78	5.48	1.35	0.69	4.74E-05
65-69	3.73	2.10	5.35	1.62	0.83	6.84E-05
70-74	1.76	0.66	2.85	1.09	0.56	3.09E-05
75-79	2.36	0.84	3.88	1.52	0.78	6.01E-05
80 y más	1.17	0.14	2.20	1.03	0.52	2.75E-05
Mujeres	6.77	6.38	7.16	0.39	0.20	3.96E-06
18-19	4.58	3.12	6.03	1.45	0.74	5.47E-05
20-24	11.06	9.78	12.34	1.28	0.65	4.26E-05
25-29	11.45	10.11	12.78	1.34	0.68	4.65E-05
30-34	8.90	7.65	10.16	1.25	0.64	4.10E-05
35-39	7.98	6.71	9.24	1.26	0.64	4.16E-05
40-44	6.42	5.22	7.62	1.20	0.61	3.74E-05
45-49	4.45	3.44	5.46	1.01	0.52	2.65E-05
50-54	3.44	2.46	4.42	0.98	0.50	2.47E-05
55-59	3.01	2.02	4.01	0.99	0.51	2.57E-05
60-64	2.98	1.86	4.09	1.12	0.57	3.25E-05
65-69	1.92	0.99	2.84	0.92	0.47	2.22E-05
70-74	2.20	0.99	3.41	1.21	0.62	3.79E-05
75-79	2.21	0.72	3.69	1.48	0.76	5.73E-05
80 y más	2.71	1.15	4.27	1.56	0.79	6.31E-05

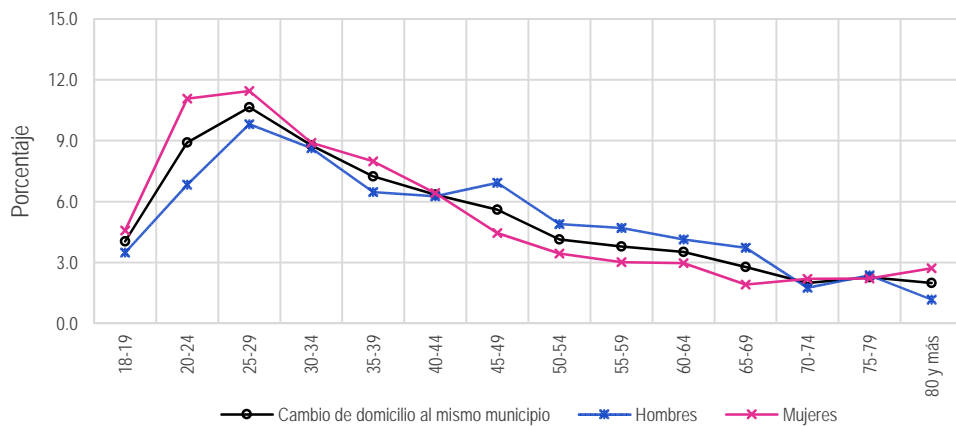

Resultados por sexo y edad
Indicador referido a: Ciudadanos con Credencial Reciente

Cuadro 121. Cambio de domicilio no reportado a otro municipio dentro del mismo estado por sexo y edad, 2017

Grupo Quinquenal	Estimación del indicador %	Intervalo de confianza (95%)		Precisión %	Error estándar %	Error cuadrático medio
		Límite inferior	Límite superior			
Nacional	2.73	2.51	2.95	0.22	0.11	1.29E-06
18-19	1.71	0.98	2.43	0.73	0.37	1.38E-05
20-24	3.53	2.96	4.10	0.57	0.29	8.47E-06
25-29	4.81	4.12	5.49	0.69	0.35	1.22E-05
30-34	3.50	2.89	4.10	0.61	0.31	9.55E-06
35-39	2.87	2.26	3.47	0.61	0.31	9.65E-06
40-44	2.15	1.65	2.64	0.49	0.25	6.35E-06
45-49	2.18	1.63	2.73	0.55	0.28	7.97E-06
50-54	2.18	1.60	2.77	0.59	0.30	9.00E-06
55-59	1.97	1.36	2.58	0.61	0.31	9.68E-06
60-64	1.07	0.57	1.58	0.50	0.26	6.56E-06
65-69	1.61	0.82	2.40	0.79	0.40	1.61E-05
70-74	0.77	0.26	1.28	0.51	0.26	6.77E-06
75-79	1.03	0.20	1.86	0.83	0.42	1.78E-05
80 y más	1.75	0.82	2.68	0.93	0.48	2.26E-05
Hombres	2.61	2.33	2.90	0.28	0.14	2.07E-06
18-19	1.41	0.48	2.33	0.92	0.47	2.23E-05
20-24	2.86	2.15	3.57	0.71	0.36	1.30E-05
25-29	4.14	3.28	4.99	0.85	0.44	1.90E-05
30-34	2.90	2.10	3.70	0.80	0.41	1.65E-05
35-39	2.94	2.07	3.81	0.87	0.44	1.95E-05
40-44	2.41	1.65	3.17	0.76	0.39	1.50E-05
45-49	3.06	2.10	4.02	0.96	0.49	2.39E-05
50-54	2.56	1.65	3.48	0.92	0.47	2.18E-05
55-59	1.80	0.96	2.64	0.84	0.43	1.84E-05
60-64	0.57	0.11	1.04	0.46	0.24	5.54E-06
65-69	2.20	0.87	3.53	1.33	0.68	4.60E-05
70-74	0.97	0.16	1.77	0.80	0.41	1.68E-05
75-79	0.77	0.00	1.80	1.03	0.52	2.74E-05
80 y más	1.92	0.44	3.40	1.48	0.76	5.71E-05
Mujeres	2.84	2.55	3.13	0.29	0.15	2.18E-06
18-19	1.99	0.87	3.10	1.12	0.57	3.24E-05
20-24	4.23	3.35	5.11	0.88	0.45	2.02E-05
25-29	5.44	4.40	6.49	1.04	0.53	2.83E-05
30-34	4.03	3.14	4.93	0.89	0.46	2.07E-05
35-39	2.80	1.98	3.61	0.82	0.42	1.74E-05
40-44	1.90	1.25	2.55	0.65	0.33	1.10E-05
45-49	1.41	0.83	1.98	0.58	0.29	8.66E-06
50-54	1.84	1.09	2.59	0.75	0.38	1.47E-05
55-59	2.11	1.25	2.97	0.86	0.44	1.93E-05
60-64	1.51	0.66	2.36	0.85	0.43	1.87E-05
65-69	1.08	0.19	1.98	0.90	0.46	2.10E-05
70-74	0.60	0.00	1.24	0.64	0.33	1.07E-05
75-79	1.23	0.00	2.46	1.23	0.63	3.93E-05
80 y más	1.59	0.42	2.77	1.17	0.60	3.58E-05

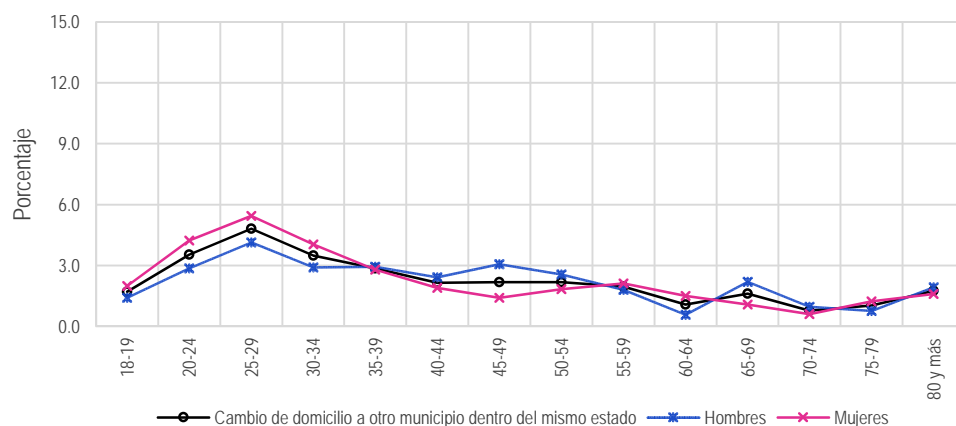

Cuadro 122. Cambio de domicilio no reportado a otro estado por sexo y edad, 2017

Grupo Quinquenal	Estimación del indicador %	Intervalo de confianza (95%)		Precisión %	Error estándar %	Error cuadrático medio
		Límite inferior	Límite superior			
Nacional	1.75	1.59	1.91	0.16	0.08	6.62E-07
18-19	1.34	0.70	1.99	0.64	0.33	1.08E-05
20-24	2.11	1.70	2.51	0.40	0.21	4.24E-06
25-29	3.16	2.63	3.70	0.53	0.27	7.43E-06
30-34	2.77	2.20	3.35	0.58	0.29	8.68E-06
35-39	1.75	1.29	2.21	0.46	0.23	5.43E-06
40-44	1.45	1.04	1.87	0.41	0.21	4.46E-06
45-49	1.16	0.75	1.57	0.41	0.21	4.43E-06
50-54	1.19	0.74	1.63	0.44	0.22	5.05E-06
55-59	1.09	0.64	1.54	0.45	0.23	5.22E-06
60-64	0.94	0.43	1.46	0.51	0.26	6.86E-06
65-69	0.62	0.15	1.08	0.46	0.24	5.55E-06
70-74	0.35	0.00	0.75	0.40	0.20	4.10E-06
75-79	0.84	0.01	1.66	0.82	0.42	1.76E-05
80 y más	0.88	0.17	1.59	0.71	0.36	1.30E-05
Hombres	1.85	1.63	2.06	0.21	0.11	1.20E-06
18-19	1.21	0.33	2.09	0.88	0.45	2.01E-05
20-24	1.95	1.41	2.50	0.55	0.28	7.79E-06
25-29	3.43	2.63	4.23	0.80	0.41	1.67E-05
30-34	2.54	1.79	3.30	0.75	0.38	1.48E-05
35-39	1.66	1.05	2.28	0.62	0.32	9.96E-06
40-44	1.79	1.14	2.44	0.65	0.33	1.10E-05
45-49	1.63	0.91	2.36	0.73	0.37	1.37E-05
50-54	1.25	0.59	1.92	0.67	0.34	1.16E-05
55-59	1.31	0.61	2.02	0.71	0.36	1.31E-05
60-64	1.48	0.49	2.47	0.99	0.50	2.54E-05
65-69	0.46	0.00	1.05	0.59	0.30	9.10E-06
70-74	0.35	0.00	1.05	0.69	0.35	1.25E-05
75-79	1.45	0.00	3.16	1.70	0.87	7.57E-05
80 y más	0.73	0.00	1.72	0.99	0.51	2.57E-05
Mujeres	1.65	1.43	1.88	0.22	0.11	1.29E-06
18-19	1.46	0.51	2.42	0.95	0.49	2.36E-05
20-24	2.26	1.68	2.85	0.59	0.30	8.93E-06
25-29	2.91	2.19	3.64	0.73	0.37	1.37E-05
30-34	2.98	2.14	3.82	0.84	0.43	1.84E-05
35-39	1.83	1.16	2.51	0.67	0.34	1.18E-05
40-44	1.14	0.61	1.66	0.52	0.27	7.16E-06
45-49	0.74	0.29	1.19	0.45	0.23	5.27E-06
50-54	1.12	0.54	1.71	0.58	0.30	8.87E-06
55-59	0.89	0.32	1.47	0.58	0.29	8.66E-06
60-64	0.47	0.06	0.89	0.42	0.21	4.50E-06
65-69	0.76	0.06	1.46	0.70	0.36	1.27E-05
70-74	0.35	0.00	0.78	0.42	0.21	4.61E-06
75-79	0.36	0.00	0.97	0.61	0.31	9.65E-06
80 y más	1.02	0.02	2.02	1.00	0.51	2.60E-05

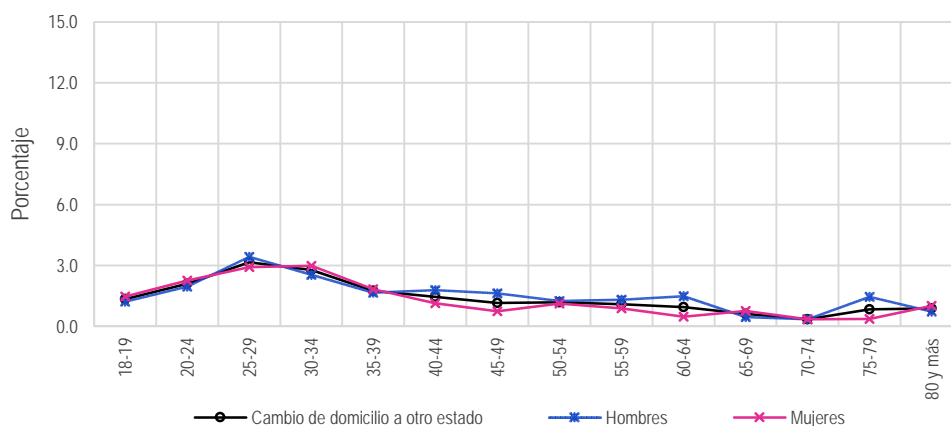

Resultados por sexo y edad
Indicador referido a: Ciudadanos con Credencial Reciente

Cuadro 123. Cambio de domicilio no reportado a otro país por sexo y edad, 2017

Grupo Quinquenal	Estimación del indicador %	Intervalo de confianza (95%)		Precisión %	Error estándar %	Error cuadrático medio
		Límite inferior	Límite superior			
Nacional	1.13	0.99	1.27	0.14	0.07	5.06E-07
18-19	0.26	0.03	0.48	0.23	0.12	1.34E-06
20-24	0.98	0.68	1.28	0.30	0.15	2.33E-06
25-29	1.46	1.06	1.87	0.41	0.21	4.32E-06
30-34	1.06	0.73	1.38	0.33	0.17	2.76E-06
35-39	1.29	0.92	1.65	0.36	0.18	3.38E-06
40-44	1.10	0.76	1.44	0.34	0.18	3.08E-06
45-49	1.13	0.74	1.51	0.39	0.20	3.88E-06
50-54	1.43	0.94	1.92	0.49	0.25	6.19E-06
55-59	1.06	0.66	1.45	0.40	0.20	4.13E-06
60-64	0.84	0.43	1.24	0.41	0.21	4.33E-06
65-69	1.37	0.75	1.99	0.62	0.31	9.89E-06
70-74	1.57	0.74	2.40	0.83	0.42	1.80E-05
75-79	1.06	0.21	1.92	0.86	0.44	1.91E-05
80 y más	0.55	0.03	1.07	0.52	0.27	7.14E-06
Hombres	1.42	1.21	1.63	0.21	0.11	1.17E-06
18-19	0.35	0.00	0.74	0.38	0.19	3.80E-06
20-24	1.25	0.76	1.74	0.49	0.25	6.23E-06
25-29	2.17	1.46	2.89	0.71	0.36	1.33E-05
30-34	1.63	1.03	2.22	0.59	0.30	9.20E-06
35-39	1.49	0.96	2.03	0.54	0.27	7.50E-06
40-44	1.33	0.80	1.85	0.53	0.27	7.18E-06
45-49	1.05	0.52	1.58	0.53	0.27	7.31E-06
50-54	1.66	0.91	2.40	0.74	0.38	1.43E-05
55-59	1.25	0.63	1.87	0.62	0.32	1.00E-05
60-64	1.04	0.37	1.70	0.66	0.34	1.15E-05
65-69	1.49	0.58	2.39	0.90	0.46	2.12E-05
70-74	1.62	0.34	2.91	1.28	0.65	4.27E-05
75-79	1.68	0.23	3.13	1.45	0.74	5.47E-05
80 y más	0.92	0.00	1.93	1.00	0.51	2.61E-05
Mujeres	0.85	0.71	1.00	0.14	0.07	5.41E-07
18-19	0.17	0.00	0.42	0.25	0.13	1.66E-06
20-24	0.71	0.39	1.03	0.32	0.16	2.67E-06
25-29	0.79	0.44	1.14	0.35	0.18	3.16E-06
30-34	0.54	0.23	0.85	0.31	0.16	2.49E-06
35-39	1.09	0.60	1.58	0.49	0.25	6.29E-06
40-44	0.88	0.44	1.32	0.44	0.22	5.03E-06
45-49	1.20	0.67	1.73	0.53	0.27	7.30E-06
50-54	1.22	0.63	1.81	0.59	0.30	9.09E-06
55-59	0.89	0.36	1.41	0.53	0.27	7.19E-06
60-64	0.66	0.16	1.17	0.51	0.26	6.66E-06
65-69	1.27	0.42	2.12	0.85	0.43	1.87E-05
70-74	1.53	0.45	2.60	1.07	0.55	3.00E-05
75-79	0.59	0.00	1.61	1.02	0.52	2.72E-05
80 y más	0.22	0.00	0.65	0.43	0.22	4.80E-06

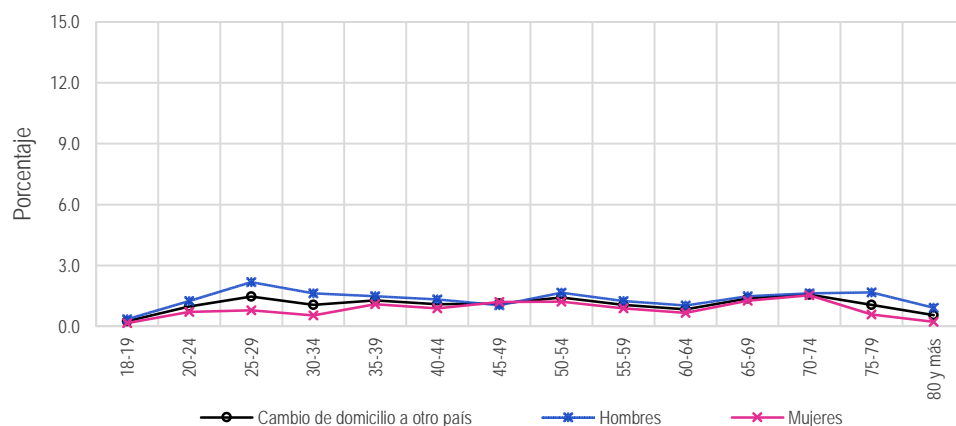

Cuadro 124. Destino del cambio no especificado por sexo y edad, 2017

Grupo Quinquenal	Estimación del indicador %	Intervalo de confianza (95%)		Precisión %	Error estándar %	Error cuadrático medio
		Límite inferior	Límite superior			
Nacional	4.42	4.14	4.71	0.28	0.15	2.11E-06
18-19	2.87	1.98	3.75	0.88	0.45	2.02E-05
20-24	4.60	4.02	5.18	0.58	0.30	8.71E-06
25-29	5.38	4.63	6.12	0.74	0.38	1.43E-05
30-34	6.07	5.30	6.83	0.77	0.39	1.53E-05
35-39	5.99	5.18	6.80	0.81	0.41	1.70E-05
40-44	4.68	3.94	5.43	0.74	0.38	1.44E-05
45-49	4.41	3.62	5.21	0.79	0.40	1.62E-05
50-54	3.97	3.19	4.74	0.77	0.39	1.55E-05
55-59	3.47	2.67	4.26	0.80	0.41	1.65E-05
60-64	2.94	2.09	3.80	0.86	0.44	1.91E-05
65-69	2.10	1.28	2.91	0.82	0.42	1.74E-05
70-74	1.51	0.64	2.37	0.87	0.44	1.96E-05
75-79	2.37	1.13	3.61	1.24	0.63	4.01E-05
80 y más	1.12	0.38	1.85	0.73	0.37	1.40E-05
Hombres	4.61	4.25	4.98	0.37	0.19	3.49E-06
18-19	3.28	1.83	4.74	1.46	0.74	5.53E-05
20-24	4.24	3.49	4.99	0.75	0.38	1.47E-05
25-29	5.27	4.28	6.27	0.99	0.51	2.56E-05
30-34	7.23	6.04	8.41	1.18	0.60	3.64E-05
35-39	6.54	5.40	7.69	1.14	0.58	3.38E-05
40-44	4.62	3.54	5.69	1.07	0.55	3.00E-05
45-49	4.72	3.54	5.89	1.17	0.60	3.58E-05
50-54	4.55	3.41	5.69	1.14	0.58	3.37E-05
55-59	2.97	1.90	4.03	1.06	0.54	2.95E-05
60-64	2.58	1.46	3.70	1.12	0.57	3.28E-05
65-69	2.41	1.11	3.70	1.30	0.66	4.37E-05
70-74	1.47	0.21	2.73	1.26	0.64	4.13E-05
75-79	3.22	0.95	5.49	2.27	1.16	1.34E-04
80 y más	1.31	0.13	2.48	1.17	0.60	3.59E-05
Mujeres	4.24	3.89	4.59	0.35	0.18	3.17E-06
18-19	2.47	1.44	3.50	1.03	0.52	2.75E-05
20-24	4.97	4.11	5.84	0.87	0.44	1.95E-05
25-29	5.47	4.48	6.46	0.99	0.51	2.56E-05
30-34	5.01	4.04	5.98	0.97	0.49	2.43E-05
35-39	5.47	4.37	6.58	1.11	0.56	3.18E-05
40-44	4.75	3.69	5.81	1.06	0.54	2.92E-05
45-49	4.15	3.14	5.16	1.01	0.52	2.67E-05
50-54	3.43	2.43	4.43	1.00	0.51	2.58E-05
55-59	3.89	2.71	5.08	1.18	0.60	3.64E-05
60-64	3.26	1.98	4.54	1.28	0.65	4.26E-05
65-69	1.82	0.79	2.84	1.03	0.52	2.74E-05
70-74	1.54	0.35	2.73	1.19	0.61	3.69E-05
75-79	1.71	0.39	3.03	1.32	0.67	4.52E-05
80 y más	0.95	0.04	1.86	0.91	0.46	2.15E-05

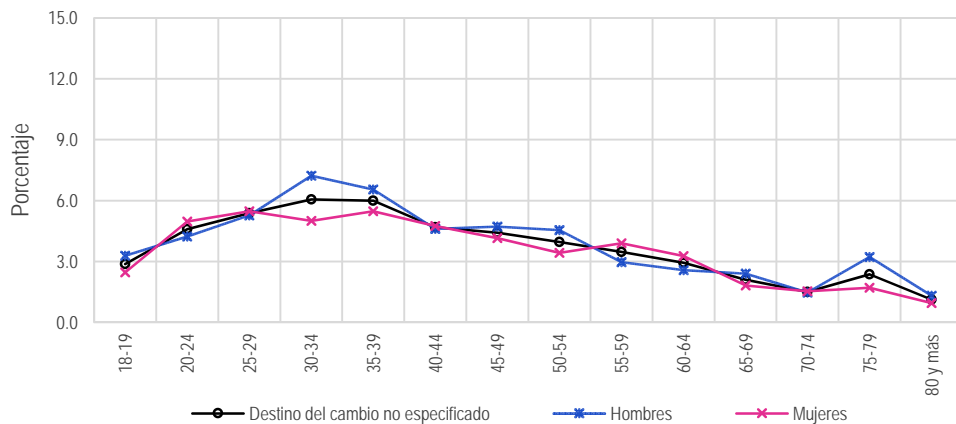

Resultados por sexo y edad
Indicador referido a: Ciudadanos con Credencial Reciente

Cuadro 125. Fallecidos con registro electoral por sexo y edad, 2017

Grupo Quinquenal	Estimación del indicador %	Intervalo de confianza (95%)		Precisión %	Error estándar %	Error cuadrático medio
		Limite inferior	Limite superior			
Nacional	0.56	0.48	0.65	0.09	0.04	1.89E-07
18-19	0.00	0.00	0.00	0.00	0.00	0.00E+00
20-24	0.06	0.00	0.14	0.07	0.04	1.38E-07
25-29	0.10	0.00	0.21	0.11	0.06	3.08E-07
30-34	0.21	0.04	0.39	0.18	0.09	8.26E-07
35-39	0.18	0.06	0.30	0.12	0.06	3.61E-07
40-44	0.27	0.10	0.44	0.17	0.09	7.52E-07
45-49	0.19	0.02	0.36	0.17	0.09	7.75E-07
50-54	0.47	0.18	0.76	0.29	0.15	2.19E-06
55-59	0.75	0.35	1.16	0.41	0.21	4.30E-06
60-64	0.83	0.36	1.31	0.47	0.24	5.75E-06
65-69	1.41	0.71	2.10	0.70	0.36	1.26E-05
70-74	1.53	0.80	2.25	0.73	0.37	1.38E-05
75-79	3.36	1.85	4.86	1.50	0.77	5.87E-05
80 y más	7.59	5.76	9.42	1.83	0.93	8.71E-05
Hombres	0.63	0.51	0.76	0.12	0.06	4.07E-07
18-19	0.00	0.00	0.00	0.00	0.00	0.00E+00
20-24	0.03	0.00	0.08	0.05	0.03	6.25E-08
25-29	0.06	0.00	0.13	0.07	0.04	1.27E-07
30-34	0.32	0.00	0.64	0.33	0.17	2.75E-06
35-39	0.23	0.05	0.40	0.17	0.09	7.92E-07
40-44	0.43	0.11	0.74	0.31	0.16	2.55E-06
45-49	0.30	0.00	0.61	0.30	0.15	2.39E-06
50-54	0.62	0.14	1.09	0.47	0.24	5.76E-06
55-59	1.11	0.44	1.78	0.67	0.34	1.17E-05
60-64	1.03	0.27	1.79	0.76	0.39	1.51E-05
65-69	1.77	0.66	2.88	1.11	0.57	3.22E-05
70-74	2.06	0.82	3.31	1.24	0.63	4.02E-05
75-79	2.71	0.94	4.49	1.77	0.91	8.20E-05
80 y más	7.29	4.76	9.82	2.53	1.29	1.67E-04
Mujeres	0.50	0.39	0.61	0.11	0.06	3.26E-07
18-19	0.00	0.00	0.00	0.00	0.00	0.00E+00
20-24	0.10	0.00	0.23	0.14	0.07	5.04E-07
25-29	0.14	0.00	0.35	0.20	0.10	1.06E-06
30-34	0.12	0.00	0.29	0.17	0.09	7.28E-07
35-39	0.13	0.00	0.29	0.16	0.08	6.60E-07
40-44	0.12	0.00	0.27	0.15	0.07	5.51E-07
45-49	0.09	0.00	0.28	0.18	0.09	8.87E-07
50-54	0.33	0.00	0.70	0.36	0.19	3.46E-06
55-59	0.45	0.00	0.94	0.49	0.25	6.19E-06
60-64	0.66	0.09	1.24	0.57	0.29	8.50E-06
65-69	1.08	0.22	1.94	0.86	0.44	1.92E-05
70-74	1.04	0.23	1.84	0.80	0.41	1.68E-05
75-79	3.85	1.57	6.13	2.28	1.16	1.35E-04
80 y más	7.86	5.19	10.54	2.67	1.36	1.86E-04

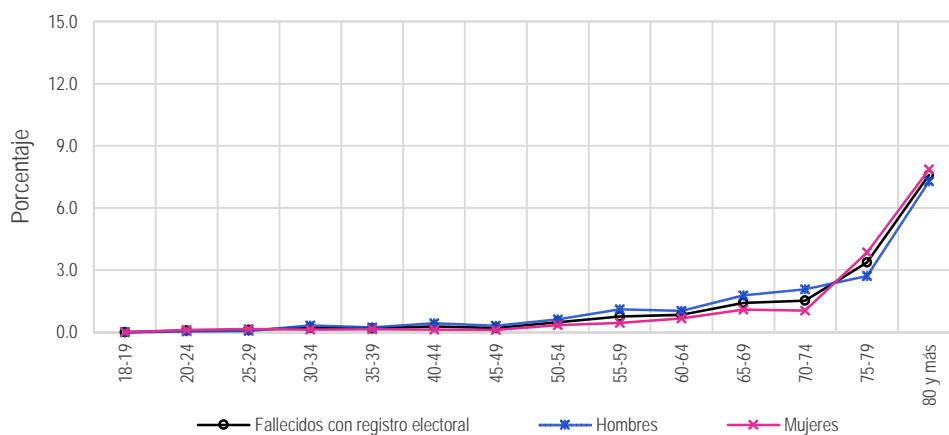

5.3.4 Resultados por entidad federativa

Cuadro 126. Residentes en la sección de registro por entidad federativa, 2017

Entidad federativa	Estimación del indicador %	Intervalo de confianza (95%)		Precisión %	Error estándar %	Error cuadrático medio
		Límite inferior	Límite superior			
Nacional	86.02	85.55	86.48	0.47	0.24	5.72E-06
1 Aguascalientes	84.34	81.24	87.44	3.10	1.58	2.50E-04
2 Baja California	79.25	76.16	82.35	3.09	1.58	2.49E-04
3 Baja California Sur	82.72	79.26	86.18	3.46	1.76	3.11E-04
4 Campeche	86.02	83.86	88.19	2.16	1.10	1.21E-04
5 Coahuila	79.02	76.32	81.71	2.69	1.37	1.89E-04
6 Colima	81.10	78.10	84.11	3.01	1.53	2.35E-04
7 Chiapas	91.04	88.72	93.37	2.33	1.19	1.41E-04
8 Chihuahua	82.14	79.89	84.39	2.25	1.15	1.32E-04
9 Ciudad de México	88.58	86.85	90.32	1.74	0.89	7.85E-05
10 Durango	86.71	84.35	89.08	2.36	1.21	1.45E-04
11 Guanajuato	86.15	83.50	88.79	2.64	1.35	1.82E-04
12 Guerrero	85.13	82.36	87.90	2.76	1.41	1.99E-04
13 Hidalgo	92.21	90.49	93.94	1.72	0.88	7.72E-05
14 Jalisco	81.14	78.74	83.53	2.39	1.22	1.49E-04
15 México	87.07	85.45	88.68	1.61	0.82	6.77E-05
16 Michoacán	82.36	79.84	84.88	2.52	1.29	1.65E-04
17 Morelos	86.66	84.18	89.14	2.48	1.26	1.60E-04
18 Nayarit	83.50	80.76	86.24	2.74	1.40	1.95E-04
19 Nuevo León	82.85	80.46	85.24	2.39	1.22	1.49E-04
20 Oaxaca	91.35	89.35	93.36	2.00	1.02	1.04E-04
21 Puebla	88.48	86.50	90.46	1.98	1.01	1.02E-04
22 Querétaro	88.94	86.96	90.92	1.98	1.01	1.02E-04
23 Quintana Roo	77.81	74.69	80.94	3.13	1.59	2.54E-04
24 San Luis Potosí	87.80	85.19	90.41	2.61	1.33	1.77E-04
25 Sinaloa	85.90	83.73	88.07	2.17	1.11	1.22E-04
26 Sonora	83.66	81.69	85.64	1.97	1.01	1.01E-04
27 Tabasco	87.55	85.50	89.60	2.05	1.04	1.09E-04
28 Tamaulipas	85.34	83.00	87.69	2.35	1.20	1.43E-04
29 Tlaxcala	92.17	90.39	93.96	1.78	0.91	8.28E-05
30 Veracruz	87.33	85.36	89.30	1.97	1.00	1.01E-04
31 Yucatán	87.94	85.89	89.98	2.04	1.04	1.08E-04
32 Zacatecas	87.12	84.71	89.54	2.41	1.23	1.52E-04

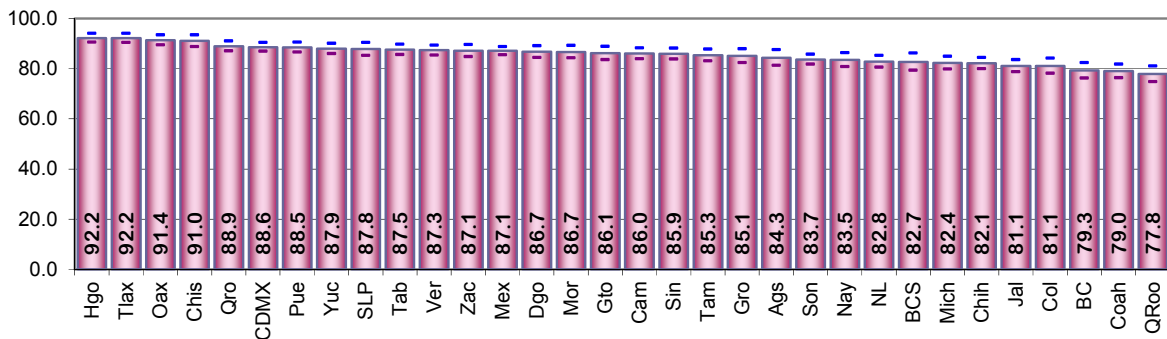

Resultados por entidad federativa
Indicador referido a: Ciudadanos con Credencial Reciente

Cuadro 127. Residentes en el domicilio de registro por entidad federativa, 2017

Entidad federativa	Estimación del indicador %	Intervalo de confianza (95%)		Precisión %	Error estándar %	Error cuadrático medio
		Límite inferior	Límite superior			
Nacional	79.40	78.88	79.93	0.53	0.27	7.23E-06
1 Aguascalientes	78.57	75.43	81.71	3.14	1.60	2.56E-04
2 Baja California	71.74	68.25	75.23	3.49	1.78	3.17E-04
3 Baja California Sur	70.35	65.99	74.72	4.36	2.23	4.96E-04
4 Campeche	79.77	77.35	82.19	2.42	1.23	1.52E-04
5 Coahuila	72.45	69.56	75.35	2.89	1.48	2.18E-04
6 Colima	71.18	67.80	74.55	3.37	1.72	2.96E-04
7 Chiapas	87.77	85.18	90.37	2.59	1.32	1.75E-04
8 Chihuahua	75.78	72.92	78.63	2.85	1.46	2.12E-04
9 Ciudad de México	81.77	79.72	83.81	2.04	1.04	1.09E-04
10 Durango	79.95	77.34	82.55	2.60	1.33	1.76E-04
11 Guanajuato	82.53	79.94	85.11	2.58	1.32	1.73E-04
12 Guerrero	80.56	77.68	83.44	2.88	1.47	2.16E-04
13 Hidalgo	87.14	84.78	89.51	2.36	1.21	1.45E-04
14 Jalisco	71.81	69.32	74.29	2.48	1.27	1.60E-04
15 México	80.36	78.58	82.14	1.78	0.91	8.26E-05
16 Michoacán	77.40	74.89	79.91	2.51	1.28	1.63E-04
17 Morelos	79.91	77.09	82.72	2.81	1.43	2.06E-04
18 Nayarit	77.90	74.76	81.05	3.14	1.60	2.57E-04
19 Nuevo León	73.93	71.47	76.40	2.46	1.26	1.58E-04
20 Oaxaca	86.51	83.73	89.28	2.77	1.41	2.00E-04
21 Puebla	81.34	78.98	83.70	2.36	1.20	1.45E-04
22 Querétaro	79.70	77.62	81.79	2.08	1.06	1.13E-04
23 Quintana Roo	65.37	61.25	69.50	4.12	2.10	4.42E-04
24 San Luis Potosí	81.32	77.82	84.82	3.50	1.78	3.18E-04
25 Sinaloa	80.80	78.32	83.27	2.48	1.26	1.60E-04
26 Sonora	76.17	73.69	78.65	2.48	1.27	1.60E-04
27 Tabasco	81.53	79.09	83.96	2.43	1.24	1.54E-04
28 Tamaulipas	74.58	71.39	77.77	3.19	1.63	2.64E-04
29 Tlaxcala	87.81	85.73	89.89	2.08	1.06	1.12E-04
30 Veracruz	81.90	79.57	84.22	2.33	1.19	1.41E-04
31 Yucatán	83.46	81.12	85.81	2.34	1.20	1.43E-04
32 Zacatecas	82.47	79.43	85.50	3.03	1.55	2.40E-04

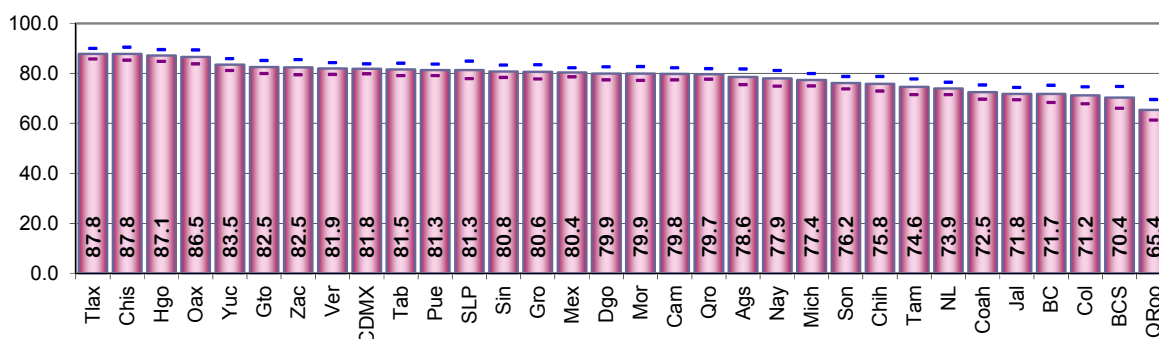

Cuadro 128. Cambio de domicilio no reportado por entidad federativa, 2017

Entidad federativa	Estimación del indicador %	Intervalo de confianza (95%)		Precisión %	Error estándar %	Error cuadrático medio
		Límite inferior	Límite superior			
Nacional	16.58	16.10	17.05	0.47	0.24	5.79E-06
1 Aguascalientes	20.41	17.30	23.52	3.11	1.59	2.51E-04
2 Baja California	22.96	19.61	26.32	3.35	1.71	2.92E-04
3 Baja California Sur	23.43	19.74	27.12	3.69	1.88	3.54E-04
4 Campeche	16.73	14.48	18.98	2.25	1.15	1.32E-04
5 Coahuila	22.65	20.10	25.21	2.56	1.30	1.70E-04
6 Colima	25.96	22.93	28.99	3.03	1.54	2.39E-04
7 Chiapas	10.65	8.29	13.02	2.36	1.21	1.45E-04
8 Chihuahua	20.54	18.06	23.02	2.48	1.26	1.60E-04
9 Ciudad de México	11.43	9.57	13.28	1.85	0.95	8.95E-05
10 Durango	15.24	12.66	17.83	2.58	1.32	1.74E-04
11 Guanajuato	15.23	12.75	17.72	2.49	1.27	1.61E-04
12 Guerrero	14.61	11.92	17.29	2.68	1.37	1.87E-04
13 Hidalgo	10.92	8.70	13.15	2.22	1.13	1.28E-04
14 Jalisco	21.71	19.68	23.74	2.03	1.03	1.07E-04
15 México	15.18	13.66	16.69	1.51	0.77	5.95E-05
16 Michoacán	20.86	18.40	23.32	2.46	1.25	1.57E-04
17 Morelos	16.84	14.34	19.35	2.50	1.28	1.63E-04
18 Nayarit	17.91	15.25	20.56	2.65	1.35	1.83E-04
19 Nuevo León	22.33	20.01	24.65	2.32	1.18	1.40E-04
20 Oaxaca	10.88	8.39	13.37	2.49	1.27	1.61E-04
21 Puebla	15.06	13.03	17.08	2.02	1.03	1.07E-04
22 Querétaro	16.50	14.40	18.59	2.09	1.07	1.14E-04
23 Quintana Roo	26.96	23.41	30.51	3.55	1.81	3.28E-04
24 San Luis Potosí	15.66	13.11	18.22	2.56	1.30	1.70E-04
25 Sinaloa	15.01	12.74	17.27	2.26	1.15	1.33E-04
26 Sonora	18.23	16.34	20.13	1.89	0.97	9.32E-05
27 Tabasco	14.81	12.78	16.83	2.02	1.03	1.07E-04
28 Tamaulipas	21.70	18.57	24.82	3.12	1.59	2.54E-04
29 Tlaxcala	10.70	8.80	12.59	1.90	0.97	9.36E-05
30 Veracruz	15.51	13.33	17.69	2.18	1.11	1.24E-04
31 Yucatán	12.89	10.59	15.20	2.30	1.17	1.38E-04
32 Zacatecas	15.29	12.52	18.05	2.76	1.41	1.99E-04

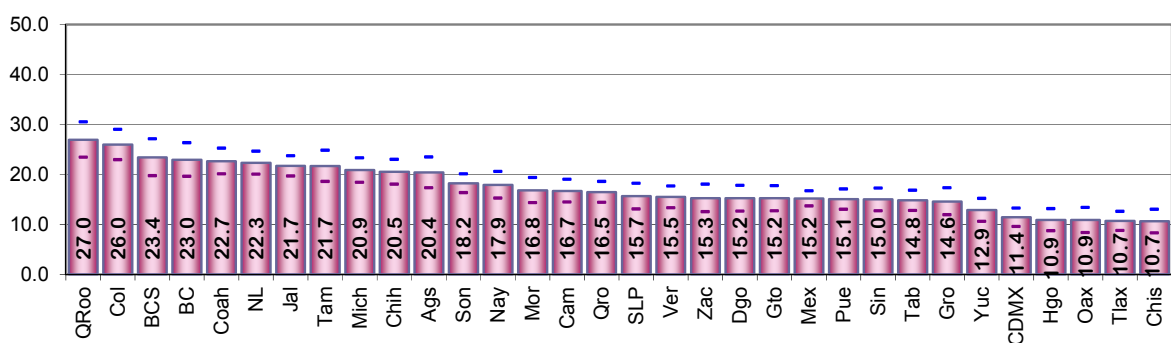

Resultados por entidad federativa
Indicador referido a: Ciudadanos con Credencial Reciente

Cuadro 129. Cambio de domicilio no reportado al mismo municipio por entidad federativa, 2017

Entidad federativa	Estimación del indicador %	Intervalo de confianza (95%)		Precisión %	Error estándar %	Error cuadrático medio
		Límite inferior	Límite superior			
Nacional	6.55	6.24	6.85	0.30	0.16	2.41E-06
1 Aguascalientes	10.01	7.69	12.34	2.32	1.19	1.40E-04
2 Baja California	10.25	8.02	12.48	2.23	1.14	1.29E-04
3 Baja California Sur	11.53	8.96	14.10	2.57	1.31	1.72E-04
4 Campeche	9.29	7.35	11.23	1.94	0.99	9.76E-05
5 Coahuila	12.28	10.07	14.50	2.21	1.13	1.27E-04
6 Colima	8.85	7.19	10.51	1.66	0.85	7.18E-05
7 Chiapas	4.17	2.76	5.57	1.40	0.72	5.12E-05
8 Chihuahua	11.40	9.10	13.70	2.30	1.17	1.37E-04
9 Ciudad de México	2.75	1.76	3.74	0.99	0.50	2.55E-05
10 Durango	8.87	6.91	10.83	1.96	1.00	9.97E-05
11 Guanajuato	7.86	5.99	9.72	1.86	0.95	9.03E-05
12 Guerrero	5.54	3.69	7.39	1.85	0.94	8.92E-05
13 Hidalgo	4.70	3.36	6.03	1.34	0.68	4.66E-05
14 Jalisco	8.87	7.39	10.34	1.47	0.75	5.66E-05
15 México	3.56	2.80	4.32	0.76	0.39	1.50E-05
16 Michoacán	9.74	7.98	11.51	1.76	0.90	8.11E-05
17 Morelos	4.44	3.29	5.60	1.15	0.59	3.46E-05
18 Nayarit	9.89	7.87	11.91	2.02	1.03	1.06E-04
19 Nuevo León	4.52	3.48	5.55	1.03	0.53	2.78E-05
20 Oaxaca	3.33	2.02	4.65	1.31	0.67	4.47E-05
21 Puebla	5.96	4.62	7.30	1.34	0.68	4.67E-05
22 Querétaro	6.40	4.92	7.88	1.48	0.75	5.70E-05
23 Quintana Roo	9.48	7.52	11.43	1.95	1.00	9.92E-05
24 San Luis Potosí	5.98	4.25	7.72	1.73	0.88	7.80E-05
25 Sinaloa	7.07	5.28	8.85	1.78	0.91	8.28E-05
26 Sonora	9.28	7.81	10.76	1.48	0.75	5.69E-05
27 Tabasco	6.24	4.61	7.87	1.63	0.83	6.90E-05
28 Tamaulipas	9.20	7.16	11.24	2.04	1.04	1.08E-04
29 Tlaxcala	3.39	2.30	4.47	1.08	0.55	3.06E-05
30 Veracruz	7.59	6.01	9.16	1.57	0.80	6.42E-05
31 Yucatán	7.38	5.67	9.09	1.71	0.87	7.60E-05
32 Zacatecas	7.89	5.98	9.81	1.91	0.98	9.52E-05

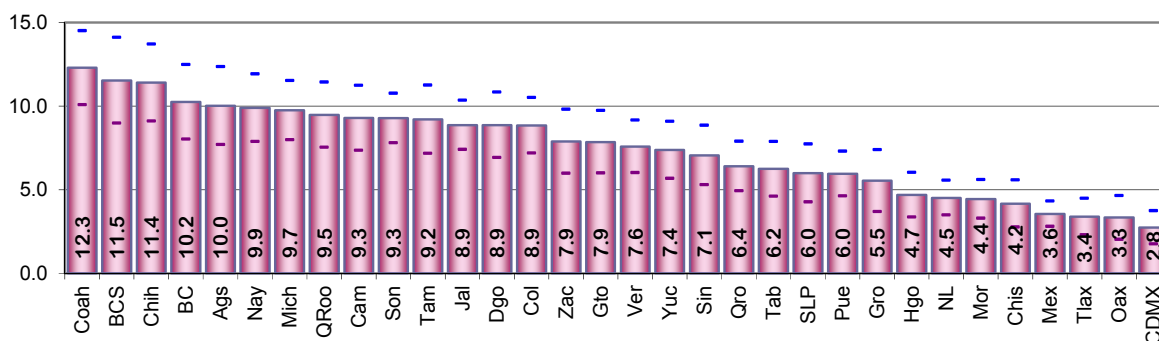

Cuadro 130. Cambio de domicilio no reportado a otro municipio dentro del mismo estado por entidad federativa, 2017

Entidad federativa	Estimación del indicador %	Intervalo de confianza (95%)		Precisión %	Error estándar %	Error cuadrático medio
		Límite inferior	Límite superior			
Nacional	2.73	2.51	2.95	0.22	0.11	1.29E-06
1 Aguascalientes	1.51	0.75	2.27	0.76	0.39	1.51E-05
2 Baja California	3.00	1.45	4.56	1.55	0.79	6.29E-05
3 Baja California Sur	1.17	0.51	1.83	0.66	0.34	1.14E-05
4 Campeche	0.69	0.23	1.15	0.46	0.23	5.51E-06
5 Coahuila	3.16	1.96	4.35	1.19	0.61	3.70E-05
6 Colima	4.00	2.54	5.46	1.46	0.75	5.56E-05
7 Chiapas	2.82	1.59	4.05	1.23	0.63	3.95E-05
8 Chihuahua	2.12	1.11	3.13	1.01	0.52	2.67E-05
9 Ciudad de México	1.92	1.05	2.79	0.87	0.44	1.95E-05
10 Durango	0.60	0.06	1.14	0.54	0.28	7.63E-06
11 Guanajuato	1.86	0.81	2.91	1.05	0.53	2.85E-05
12 Guerrero	3.23	1.98	4.49	1.26	0.64	4.11E-05
13 Hidalgo	1.71	0.93	2.50	0.78	0.40	1.60E-05
14 Jalisco	4.69	3.34	6.04	1.35	0.69	4.71E-05
15 México	3.07	2.43	3.71	0.64	0.32	1.05E-05
16 Michoacán	3.04	1.83	4.25	1.21	0.61	3.78E-05
17 Morelos	3.40	2.30	4.50	1.10	0.56	3.17E-05
18 Nayarit	1.58	0.70	2.46	0.88	0.45	2.02E-05
19 Nuevo León	7.80	5.92	9.68	1.88	0.96	9.19E-05
20 Oaxaca	2.13	1.14	3.12	0.99	0.51	2.56E-05
21 Puebla	2.03	1.36	2.70	0.67	0.34	1.17E-05
22 Querétaro	1.29	0.42	2.16	0.87	0.44	1.98E-05
23 Quintana Roo	3.33	2.00	4.65	1.33	0.68	4.58E-05
24 San Luis Potosí	2.54	1.34	3.73	1.19	0.61	3.71E-05
25 Sinaloa	1.52	0.72	2.31	0.79	0.40	1.64E-05
26 Sonora	1.92	1.17	2.67	0.75	0.38	1.45E-05
27 Tabasco	2.40	1.39	3.41	1.01	0.51	2.64E-05
28 Tamaulipas	1.12	0.41	1.82	0.70	0.36	1.29E-05
29 Tlaxcala	2.68	1.62	3.74	1.06	0.54	2.93E-05
30 Veracruz	2.49	1.54	3.44	0.95	0.49	2.36E-05
31 Yucatán	1.85	0.98	2.72	0.87	0.44	1.97E-05
32 Zacatecas	1.72	0.94	2.50	0.78	0.40	1.58E-05

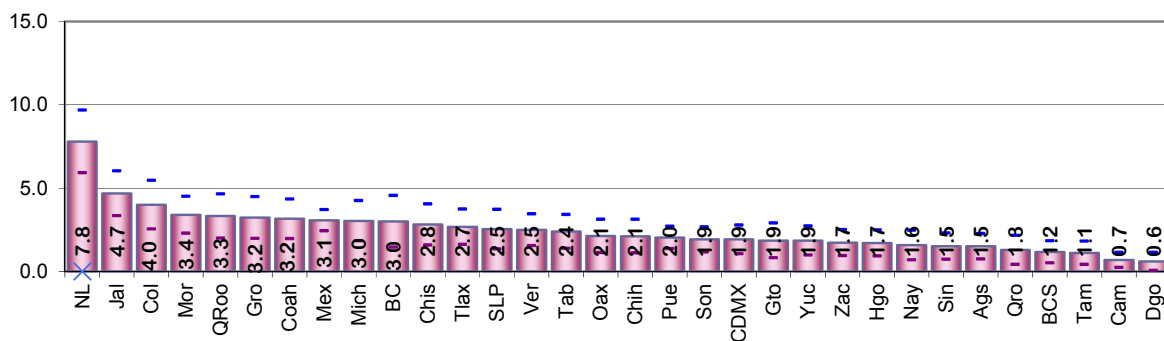

Resultados por entidad federativa
Indicador referido a: Ciudadanos con Credencial Reciente

Cuadro 131. Cambio de domicilio no reportado a otro estado por entidad federativa, 2017

Entidad federativa	Estimación del indicador %	Intervalo de confianza (95%)		Precisión %	Error estándar %	Error cuadrático medio
		Límite inferior	Límite superior			
Nacional	1.75	1.59	1.91	0.16	0.08	6.62E-07
1 Aguascalientes	1.44	0.70	2.18	0.74	0.38	1.41E-05
2 Baja California	1.95	1.01	2.88	0.93	0.48	2.27E-05
3 Baja California Sur	1.78	1.07	2.49	0.71	0.36	1.30E-05
4 Campeche	2.43	1.58	3.28	0.85	0.43	1.88E-05
5 Coahuila	1.86	1.04	2.67	0.81	0.41	1.71E-05
6 Colima	2.45	1.65	3.25	0.80	0.41	1.67E-05
7 Chiapas	1.41	0.72	2.09	0.69	0.35	1.23E-05
8 Chihuahua	0.87	0.29	1.45	0.58	0.30	8.80E-06
9 Ciudad de México	1.93	1.30	2.56	0.63	0.32	1.04E-05
10 Durango	2.24	1.43	3.04	0.81	0.41	1.69E-05
11 Guanajuato	1.27	0.60	1.95	0.68	0.34	1.19E-05
12 Guerrero	1.78	0.98	2.58	0.80	0.41	1.67E-05
13 Hidalgo	0.99	0.39	1.58	0.60	0.31	9.35E-06
14 Jalisco	1.32	0.78	1.86	0.54	0.28	7.56E-06
15 México	2.52	1.83	3.20	0.69	0.35	1.22E-05
16 Michoacán	1.91	1.11	2.71	0.80	0.41	1.66E-05
17 Morelos	2.40	1.51	3.29	0.89	0.46	2.07E-05
18 Nayarit	2.23	1.47	3.00	0.76	0.39	1.52E-05
19 Nuevo León	1.18	0.56	1.81	0.62	0.32	1.01E-05
20 Oaxaca	1.53	0.80	2.26	0.73	0.37	1.39E-05
21 Puebla	1.65	1.03	2.27	0.62	0.32	9.98E-06
22 Querétaro	1.66	0.95	2.38	0.71	0.36	1.32E-05
23 Quintana Roo	4.18	2.49	5.87	1.69	0.86	7.41E-05
24 San Luis Potosí	1.13	0.51	1.75	0.62	0.32	9.98E-06
25 Sinaloa	1.38	0.66	2.11	0.73	0.37	1.37E-05
26 Sonora	0.81	0.40	1.22	0.41	0.21	4.39E-06
27 Tabasco	2.52	1.55	3.49	0.97	0.49	2.44E-05
28 Tamaulipas	1.59	0.92	2.27	0.67	0.34	1.18E-05
29 Tlaxcala	1.33	0.77	1.89	0.56	0.28	8.12E-06
30 Veracruz	1.85	1.05	2.65	0.80	0.41	1.66E-05
31 Yucatán	1.22	0.39	2.04	0.82	0.42	1.76E-05
32 Zacatecas	0.99	0.48	1.50	0.51	0.26	6.85E-06

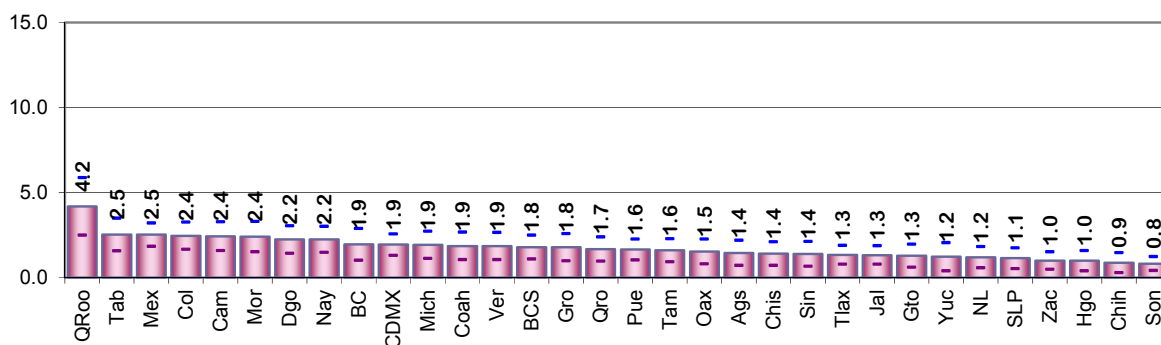

Cuadro 132. Cambio de domicilio no reportado a otro país por entidad federativa, 2017

Entidad federativa	Estimación del indicador %	Intervalo de confianza (95%)		Precisión %	Error estándar %	Error cuadrático medio
		Límite inferior	Límite superior			
Nacional	1.13	0.99	1.27	0.14	0.07	5.06E-07
1 Aguascalientes	3.46	1.60	5.33	1.86	0.95	9.02E-05
2 Baja California	2.97	2.03	3.92	0.94	0.48	2.31E-05
3 Baja California Sur	0.08	0.00	0.23	0.15	0.08	6.11E-07
4 Campeche	0.17	0.00	0.41	0.24	0.12	1.47E-06
5 Coahuila	0.84	0.29	1.40	0.55	0.28	7.98E-06
6 Colima	2.11	1.17	3.05	0.94	0.48	2.30E-05
7 Chiapas	0.15	0.00	0.35	0.21	0.11	1.11E-06
8 Chihuahua	2.33	1.33	3.33	1.00	0.51	2.59E-05
9 Ciudad de México	0.19	0.00	0.41	0.21	0.11	1.19E-06
10 Durango	0.71	0.26	1.15	0.45	0.23	5.17E-06
11 Guanajuato	2.22	0.94	3.49	1.27	0.65	4.21E-05
12 Guerrero	1.67	0.64	2.69	1.03	0.52	2.76E-05
13 Hidalgo	0.68	0.22	1.15	0.47	0.24	5.68E-06
14 Jalisco	1.55	0.88	2.21	0.67	0.34	1.16E-05
15 México	0.40	0.13	0.67	0.27	0.14	1.90E-06
16 Michoacán	3.37	1.98	4.76	1.39	0.71	5.02E-05
17 Morelos	0.95	0.44	1.46	0.51	0.26	6.80E-06
18 Nayarit	1.42	0.72	2.12	0.70	0.35	1.26E-05
19 Nuevo León	1.24	0.62	1.86	0.62	0.32	9.99E-06
20 Oaxaca	1.47	0.28	2.65	1.18	0.60	3.66E-05
21 Puebla	0.56	0.21	0.91	0.35	0.18	3.19E-06
22 Querétaro	0.41	0.00	0.82	0.41	0.21	4.41E-06
23 Quintana Roo	0.90	0.39	1.41	0.51	0.26	6.82E-06
24 San Luis Potosí	1.79	0.67	2.90	1.11	0.57	3.23E-05
25 Sinaloa	1.03	0.35	1.70	0.68	0.34	1.19E-05
26 Sonora	1.78	1.06	2.51	0.73	0.37	1.37E-05
27 Tabasco	0.26	0.00	0.55	0.29	0.15	2.20E-06
28 Tamaulipas	1.71	0.69	2.72	1.02	0.52	2.69E-05
29 Tlaxcala	0.60	0.17	1.03	0.43	0.22	4.77E-06
30 Veracruz	0.36	0.08	0.65	0.28	0.14	2.09E-06
31 Yucatán	0.55	0.12	0.98	0.43	0.22	4.82E-06
32 Zacatecas	2.11	0.64	3.57	1.47	0.75	5.60E-05

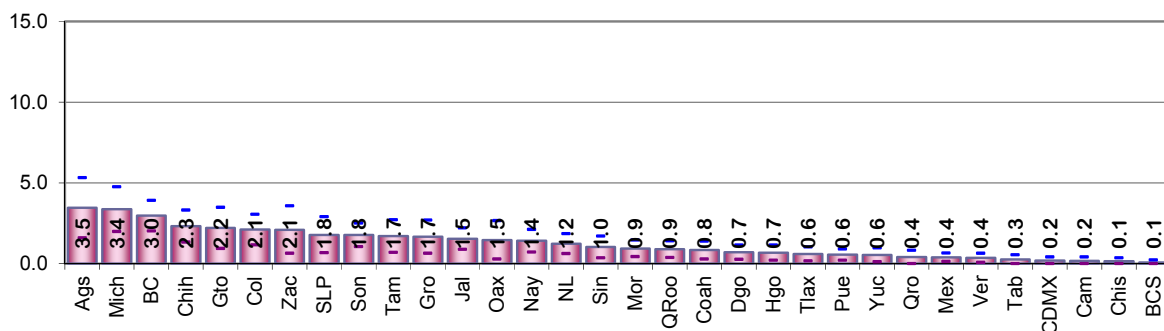

Resultados por entidad federativa
Indicador referido a: Ciudadanos con Credencial Reciente

Cuadro 133. Destino del cambio no especificado por entidad federativa, 2017

Entidad federativa	Estimación del indicador %	Intervalo de confianza (95%)		Precisión %	Error estándar %	Error cuadrático medio
		Límite inferior	Límite superior			
Nacional	4.42	4.14	4.71	0.28	0.15	2.11E-06
1 Aguascalientes	3.98	2.63	5.33	1.35	0.69	4.75E-05
2 Baja California	4.79	2.86	6.72	1.93	0.98	9.66E-05
3 Baja California Sur	8.87	5.34	12.40	3.53	1.80	3.24E-04
4 Campeche	4.15	2.51	5.78	1.63	0.83	6.95E-05
5 Coahuila	4.52	3.16	5.87	1.35	0.69	4.76E-05
6 Colima	8.55	6.22	10.88	2.32	1.19	1.41E-04
7 Chiapas	2.11	1.07	3.16	1.04	0.53	2.84E-05
8 Chihuahua	3.83	2.18	5.47	1.64	0.84	7.02E-05
9 Ciudad de México	4.63	3.34	5.93	1.29	0.66	4.35E-05
10 Durango	2.83	1.77	3.89	1.06	0.54	2.92E-05
11 Guanajuato	2.03	0.98	3.07	1.04	0.53	2.84E-05
12 Guerrero	2.40	1.39	3.40	1.01	0.51	2.64E-05
13 Hidalgo	2.85	1.78	3.92	1.07	0.55	2.98E-05
14 Jalisco	5.28	4.00	6.56	1.28	0.65	4.28E-05
15 México	5.63	4.58	6.68	1.05	0.53	2.86E-05
16 Michoacán	2.79	1.72	3.87	1.08	0.55	3.02E-05
17 Morelos	5.65	3.74	7.56	1.91	0.98	9.51E-05
18 Nayarit	2.78	1.77	3.80	1.01	0.52	2.67E-05
19 Nuevo León	7.59	6.02	9.16	1.57	0.80	6.42E-05
20 Oaxaca	2.42	1.43	3.40	0.98	0.50	2.52E-05
21 Puebla	4.86	3.62	6.09	1.23	0.63	3.96E-05
22 Querétaro	6.73	5.43	8.03	1.30	0.66	4.38E-05
23 Quintana Roo	9.08	6.40	11.76	2.68	1.37	1.86E-04
24 San Luis Potosí	4.22	2.78	5.67	1.44	0.74	5.41E-05
25 Sinaloa	4.01	2.19	5.84	1.82	0.93	8.64E-05
26 Sonora	4.44	3.21	5.67	1.23	0.63	3.92E-05
27 Tabasco	3.38	1.87	4.90	1.51	0.77	5.96E-05
28 Tamaulipas	8.08	6.03	10.14	2.05	1.05	1.10E-04
29 Tlaxcala	2.71	1.58	3.83	1.12	0.57	3.28E-05
30 Veracruz	3.22	2.07	4.36	1.14	0.58	3.41E-05
31 Yucatán	1.89	1.15	2.64	0.74	0.38	1.43E-05
32 Zacatecas	2.57	1.39	3.76	1.18	0.60	3.63E-05

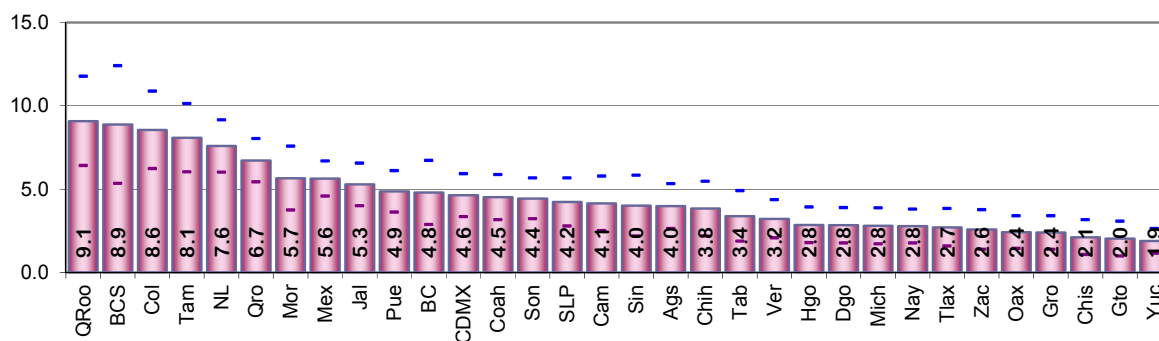

Cuadro 134. Fallecidos con registro electoral por entidad federativa, 2017

Entidad federativa	Estimación del indicador %	Intervalo de confianza (95%)		Precisión %	Error estándar %	Error cuadrático medio
		Límite inferior	Límite superior			
Nacional	0.56	0.48	0.65	0.09	0.04	1.89E-07
1 Aguascalientes	0.34	0.02	0.66	0.32	0.16	2.63E-06
2 Baja California	0.54	0.03	1.04	0.50	0.26	6.60E-06
3 Baja California Sur	0.56	0.17	0.95	0.39	0.20	3.94E-06
4 Campeche	0.47	0.08	0.85	0.38	0.20	3.83E-06
5 Coahuila	0.36	0.02	0.70	0.34	0.17	2.95E-06
6 Colima	0.17	0.00	0.41	0.24	0.12	1.50E-06
7 Chiapas	0.33	0.02	0.64	0.31	0.16	2.53E-06
8 Chihuahua	0.59	0.06	1.11	0.52	0.27	7.05E-06
9 Ciudad de México	0.78	0.32	1.25	0.47	0.24	5.69E-06
10 Durango	0.65	0.20	1.10	0.45	0.23	5.27E-06
11 Guanajuato	0.45	0.00	0.89	0.44	0.23	5.13E-06
12 Guerrero	1.17	0.59	1.74	0.57	0.29	8.58E-06
13 Hidalgo	0.48	0.07	0.88	0.41	0.21	4.34E-06
14 Jalisco	0.60	0.18	1.02	0.42	0.22	4.62E-06
15 México	0.46	0.23	0.69	0.23	0.12	1.42E-06
16 Michoacán	0.58	0.15	1.01	0.43	0.22	4.78E-06
17 Morelos	0.61	0.20	1.03	0.41	0.21	4.47E-06
18 Nayarit	0.88	0.41	1.35	0.47	0.24	5.76E-06
19 Nuevo León	0.68	0.31	1.04	0.37	0.19	3.49E-06
20 Oaxaca	0.42	0.06	0.79	0.36	0.18	3.40E-06
21 Puebla	0.93	0.53	1.32	0.39	0.20	4.01E-06
22 Querétaro	0.08	0.00	0.24	0.16	0.08	6.71E-07
23 Quintana Roo	0.25	0.00	0.52	0.27	0.14	1.94E-06
24 San Luis Potosí	0.28	0.00	0.56	0.29	0.15	2.13E-06
25 Sinaloa	1.49	0.84	2.13	0.64	0.33	1.07E-05
26 Sonora	0.37	0.10	0.63	0.27	0.14	1.85E-06
27 Tabasco	0.49	0.11	0.88	0.38	0.20	3.81E-06
28 Tamaulipas	0.60	0.19	1.00	0.41	0.21	4.30E-06
29 Tlaxcala	0.00	0.00	0.00	0.00	0.00	0.00E+00
30 Veracruz	0.52	0.12	0.93	0.40	0.21	4.22E-06
31 Yucatán	0.28	0.00	0.59	0.30	0.15	2.38E-06
32 Zacatecas	0.32	0.00	0.64	0.32	0.16	2.70E-06

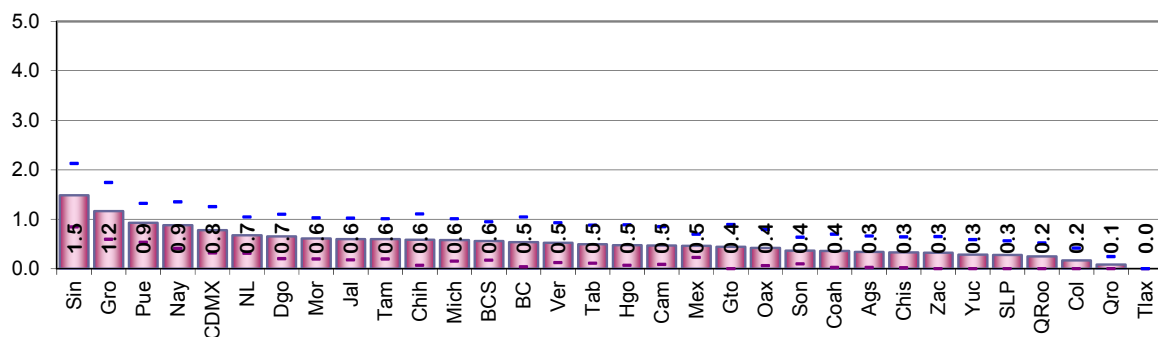

Resultados por entidad federativa
Indicador referido a: Ciudadanos con Credencial Reciente

Cuadro 135. Reconocidos que no han vivido en el domicilio por entidad federativa, 2017

Entidad federativa	Estimación del indicador %	Intervalo de confianza (95%)		Precisión %	Error estándar %	Error cuadrático medio
		Límite inferior	Límite superior			
Nacional	0.38	0.31	0.46	0.08	0.04	1.65E-07
1 Aguascalientes	0.27	0.01	0.52	0.25	0.13	1.67E-06
2 Baja California	0.54	0.14	0.94	0.40	0.20	4.14E-06
3 Baja California Sur	0.61	0.02	1.21	0.59	0.30	9.14E-06
4 Campeche	0.17	0.00	0.40	0.23	0.12	1.42E-06
5 Coahuila	0.63	0.15	1.11	0.48	0.25	6.01E-06
6 Colima	0.63	0.07	1.18	0.55	0.28	7.99E-06
7 Chiapas	0.08	0.00	0.23	0.15	0.08	5.88E-07
8 Chihuahua	0.30	0.00	0.62	0.32	0.17	2.73E-06
9 Ciudad de México	0.58	0.20	0.95	0.38	0.19	3.68E-06
10 Durango	0.17	0.00	0.39	0.22	0.11	1.25E-06
11 Guanajuato	0.41	0.05	0.76	0.36	0.18	3.32E-06
12 Guerrero	0.45	0.00	0.93	0.48	0.24	5.96E-06
13 Hidalgo	0.09	0.00	0.26	0.17	0.09	7.95E-07
14 Jalisco	0.91	0.31	1.52	0.61	0.31	9.54E-06
15 México	0.23	0.04	0.42	0.19	0.10	9.73E-07
16 Michoacán	0.26	0.02	0.50	0.24	0.12	1.50E-06
17 Morelos	0.33	0.01	0.66	0.32	0.16	2.68E-06
18 Nayarit	0.52	0.00	1.11	0.59	0.30	8.96E-06
19 Nuevo León	0.52	0.14	0.90	0.38	0.19	3.71E-06
20 Oaxaca	0.00	0.00	0.00	0.00	0.00	0.00E+00
21 Puebla	0.31	0.07	0.55	0.24	0.12	1.51E-06
22 Querétaro	0.21	0.00	0.43	0.22	0.11	1.30E-06
23 Quintana Roo	0.60	0.14	1.06	0.46	0.23	5.51E-06
24 San Luis Potosí	0.16	0.00	0.46	0.31	0.16	2.44E-06
25 Sinaloa	0.25	0.00	0.63	0.38	0.19	3.75E-06
26 Sonora	0.70	0.27	1.13	0.43	0.22	4.79E-06
27 Tabasco	0.09	0.00	0.26	0.17	0.09	7.45E-07
28 Tamaulipas	0.27	0.00	0.57	0.29	0.15	2.26E-06
29 Tlaxcala	0.00	0.00	0.00	0.00	0.00	0.00E+00
30 Veracruz	0.56	0.03	1.09	0.53	0.27	7.29E-06
31 Yucatán	0.27	0.00	0.56	0.29	0.15	2.21E-06
32 Zacatecas	0.46	0.07	0.85	0.39	0.20	4.01E-06

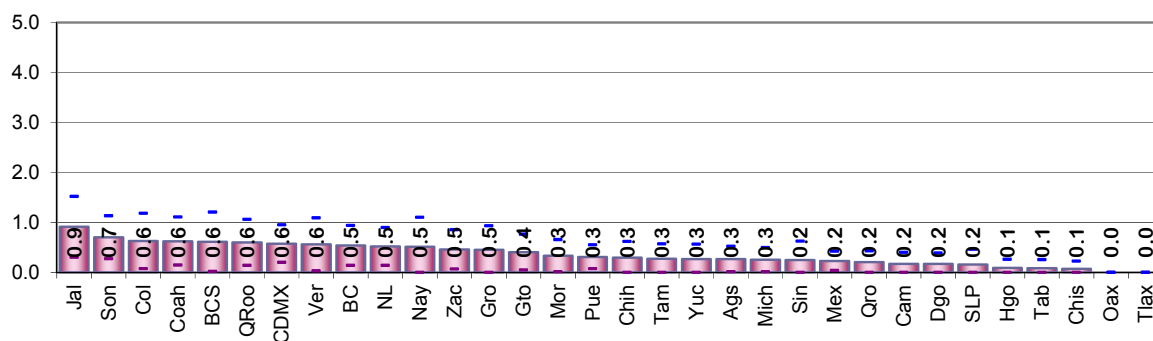

Cuadro 136. Residentes con domicilio mal ubicado por entidad federativa, 2017

Entidad federativa	Estimación del indicador %	Intervalo de confianza (95%)		Precisión %	Error estándar %	Error cuadrático medio
		Límite inferior	Límite superior			
Nacional	1.15	0.99	1.31	0.16	0.08	6.60E-07
1 Aguascalientes	0.14	0.00	0.33	0.19	0.10	9.81E-07
2 Baja California	1.26	0.50	2.02	0.76	0.39	1.50E-05
3 Baja California Sur	0.79	0.14	1.44	0.65	0.33	1.09E-05
4 Campeche	0.93	0.36	1.49	0.56	0.29	8.23E-06
5 Coahuila	1.50	0.62	2.38	0.88	0.45	2.00E-05
6 Colima	0.66	0.13	1.18	0.53	0.27	7.29E-06
7 Chiapas	0.46	0.03	0.89	0.43	0.22	4.85E-06
8 Chihuahua	1.02	0.38	1.65	0.63	0.32	1.04E-05
9 Ciudad de México	2.45	1.63	3.28	0.82	0.42	1.77E-05
10 Durango	0.68	0.21	1.15	0.47	0.24	5.68E-06
11 Guanajuato	0.48	0.11	0.85	0.37	0.19	3.49E-06
12 Guerrero	1.31	0.59	2.03	0.72	0.37	1.36E-05
13 Hidalgo	0.30	0.02	0.57	0.27	0.14	1.97E-06
14 Jalisco	1.28	0.60	1.95	0.68	0.34	1.19E-05
15 México	2.32	1.48	3.17	0.84	0.43	1.85E-05
16 Michoacán	0.27	0.00	0.59	0.32	0.16	2.64E-06
17 Morelos	0.86	0.24	1.47	0.61	0.31	9.75E-06
18 Nayarit	0.60	0.18	1.02	0.42	0.21	4.61E-06
19 Nuevo León	0.41	0.00	0.90	0.49	0.25	6.31E-06
20 Oaxaca	1.10	0.58	1.61	0.51	0.26	6.90E-06
21 Puebla	1.26	0.74	1.77	0.51	0.26	6.90E-06
22 Querétaro	0.99	0.45	1.53	0.54	0.28	7.58E-06
23 Quintana Roo	1.10	0.37	1.83	0.73	0.37	1.38E-05
24 San Luis Potosí	0.60	0.19	1.01	0.41	0.21	4.36E-06
25 Sinaloa	0.86	0.16	1.56	0.70	0.36	1.28E-05
26 Sonora	0.51	0.11	0.91	0.40	0.21	4.24E-06
27 Tabasco	1.31	0.48	2.15	0.83	0.42	1.80E-05
28 Tamaulipas	0.55	0.15	0.94	0.40	0.20	4.09E-06
29 Tlaxcala	0.77	0.24	1.31	0.53	0.27	7.45E-06
30 Veracruz	0.30	0.04	0.56	0.26	0.13	1.77E-06
31 Yucatán	1.54	0.78	2.31	0.77	0.39	1.53E-05
32 Zacatecas	0.49	0.06	0.92	0.43	0.22	4.83E-06

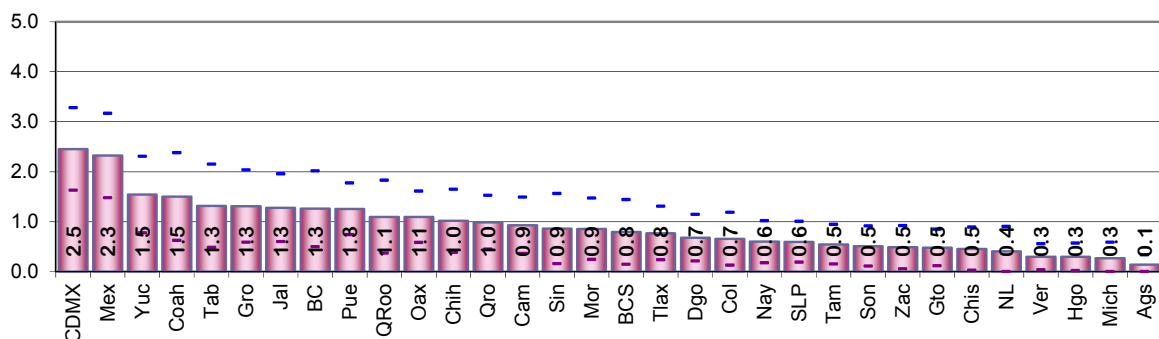

Resultados por entidad federativa
Indicador referido a: Ciudadanos con Credencial Reciente

Cuadro 137. Otra causa de no residencia en el domicilio de registro por entidad federativa, 2017

Entidad federativa	Estimación del indicador %	Intervalo de confianza (95%)		Precisión %	Error estándar %	Error cuadrático medio
		Límite inferior	Límite superior			
Nacional	0.23	0.18	0.28	0.05	0.03	6.84E-08
1 Aguascalientes	0.28	0.00	0.67	0.39	0.20	4.04E-06
2 Baja California	0.40	0.04	0.77	0.36	0.19	3.45E-06
3 Baja California Sur	0.32	0.00	0.68	0.36	0.18	3.31E-06
4 Campeche	0.01	0.00	0.03	0.02	0.01	1.22E-08
5 Coahuila	0.16	0.00	0.37	0.22	0.11	1.23E-06
6 Colima	0.50	0.11	0.90	0.40	0.20	4.06E-06
7 Chiapas	0.00	0.00	0.00	0.00	0.00	0.00E+00
8 Chihuahua	0.15	0.00	0.37	0.22	0.11	1.22E-06
9 Ciudad de México	0.26	0.01	0.50	0.25	0.13	1.57E-06
10 Durango	0.07	0.00	0.21	0.14	0.07	4.90E-07
11 Guanajuato	0.15	0.00	0.36	0.21	0.11	1.16E-06
12 Guerrero	0.10	0.00	0.29	0.19	0.10	9.56E-07
13 Hidalgo	0.13	0.00	0.34	0.20	0.10	1.09E-06
14 Jalisco	0.62	0.25	0.98	0.36	0.18	3.40E-06
15 México	0.20	0.04	0.36	0.16	0.08	6.38E-07
16 Michoacán	0.14	0.00	0.33	0.19	0.10	9.86E-07
17 Morelos	0.35	0.00	0.73	0.39	0.20	3.92E-06
18 Nayarit	0.44	0.06	0.81	0.37	0.19	3.63E-06
19 Nuevo León	0.00	0.00	0.00	0.00	0.00	0.00E+00
20 Oaxaca	0.07	0.00	0.20	0.13	0.07	4.49E-07
21 Puebla	0.25	0.04	0.46	0.21	0.11	1.15E-06
22 Querétaro	0.32	0.01	0.62	0.31	0.16	2.43E-06
23 Quintana Roo	0.00	0.00	0.00	0.00	0.00	0.00E+00
24 San Luis Potosí	0.12	0.00	0.31	0.19	0.10	9.23E-07
25 Sinaloa	0.37	0.01	0.74	0.36	0.19	3.45E-06
26 Sonora	0.34	0.07	0.61	0.27	0.14	1.86E-06
27 Tabasco	0.08	0.00	0.25	0.16	0.08	6.97E-07
28 Tamaulipas	0.23	0.00	0.49	0.26	0.13	1.77E-06
29 Tlaxcala	0.28	0.00	0.58	0.30	0.15	2.34E-06
30 Veracruz	0.36	0.09	0.63	0.27	0.14	1.94E-06
31 Yucatán	0.09	0.00	0.28	0.18	0.09	8.90E-07
32 Zacatecas	0.41	0.05	0.77	0.36	0.18	3.34E-06

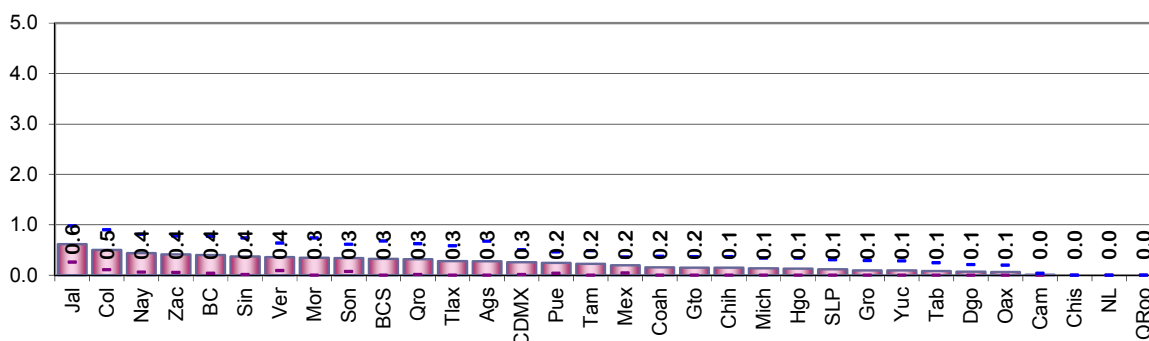

Cuadro 138. Causa de no residencia no especificada por entidad federativa, 2017

Entidad federativa	Estimación del indicador %	Intervalo de confianza (95%)		Precisión %	Error estándar %	Error cuadrático medio
		Límite inferior	Límite superior			
Nacional	1.68	1.51	1.85	0.17	0.09	7.35E-07
1 Aguascalientes	0.00	0.00	0.00	0.00	0.00	0.00E+00
2 Baja California	2.41	0.93	3.88	1.47	0.75	5.65E-05
3 Baja California Sur	3.84	2.31	5.37	1.53	0.78	6.10E-05
4 Campeche	1.93	0.89	2.96	1.03	0.53	2.78E-05
5 Coahuila	2.25	1.43	3.07	0.82	0.42	1.75E-05
6 Colima	0.83	0.22	1.45	0.61	0.31	9.80E-06
7 Chiapas	0.71	0.13	1.29	0.58	0.29	8.67E-06
8 Chihuahua	1.64	0.72	2.55	0.92	0.47	2.18E-05
9 Ciudad de México	2.74	1.87	3.60	0.86	0.44	1.95E-05
10 Durango	3.24	1.97	4.51	1.27	0.65	4.17E-05
11 Guanajuato	0.75	0.14	1.37	0.61	0.31	9.83E-06
12 Guerrero	1.80	0.86	2.74	0.94	0.48	2.29E-05
13 Hidalgo	0.94	0.27	1.62	0.67	0.34	1.18E-05
14 Jalisco	3.08	2.05	4.11	1.03	0.53	2.78E-05
15 México	1.25	0.79	1.71	0.46	0.23	5.49E-06
16 Michoacán	0.50	0.15	0.85	0.35	0.18	3.24E-06
17 Morelos	1.10	0.28	1.92	0.82	0.42	1.75E-05
18 Nayarit	1.76	0.86	2.65	0.89	0.46	2.08E-05
19 Nuevo León	2.13	1.25	3.01	0.88	0.45	2.00E-05
20 Oaxaca	1.03	0.40	1.66	0.63	0.32	1.02E-05
21 Puebla	0.76	0.36	1.16	0.40	0.20	4.17E-06
22 Querétaro	2.21	1.29	3.13	0.92	0.47	2.20E-05
23 Quintana Roo	5.63	3.66	7.60	1.97	1.00	1.01E-04
24 San Luis Potosí	1.87	0.36	3.38	1.51	0.77	5.90E-05
25 Sinaloa	1.13	0.52	1.75	0.62	0.31	9.87E-06
26 Sonora	3.62	2.40	4.83	1.22	0.62	3.85E-05
27 Tabasco	1.69	0.33	3.05	1.36	0.70	4.83E-05
28 Tamaulipas	2.08	1.05	3.11	1.03	0.53	2.76E-05
29 Tlaxcala	0.44	0.08	0.80	0.36	0.18	3.32E-06
30 Veracruz	0.85	0.39	1.30	0.45	0.23	5.37E-06
31 Yucatán	1.45	0.77	2.13	0.68	0.35	1.20E-05
32 Zacatecas	0.56	0.05	1.07	0.51	0.26	6.76E-06

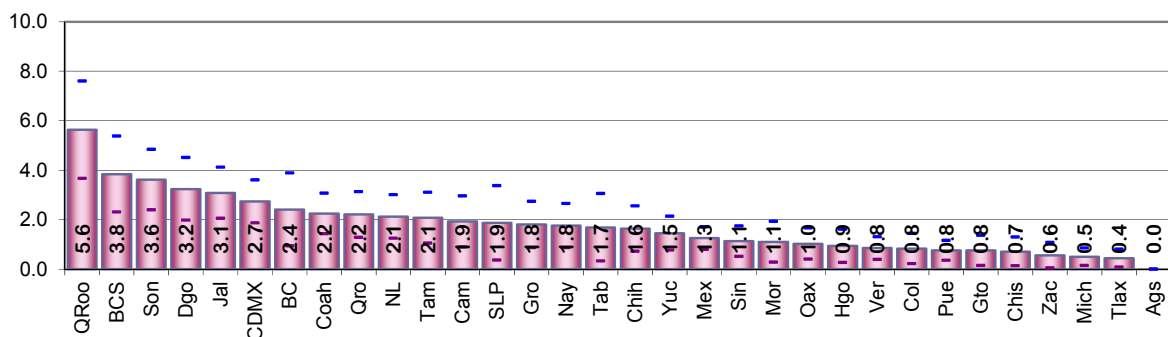

Resultados por entidad federativa
Indicador referido a: Ciudadanos con Credencial Reciente

Cuadro 139. Error en la sección del registro electoral por entidad federativa, 2017

Entidad federativa	Estimación del indicador %	Intervalo de confianza (95%)		Precisión %	Error estándar %	Error cuadrático medio
		Límite inferior	Límite superior			
Nacional	1.63	1.44	1.83	0.19	0.10	9.44E-07
1 Aguascalientes	0.19	0.00	0.42	0.22	0.11	1.28E-06
2 Baja California	2.14	1.02	3.26	1.12	0.57	3.26E-05
3 Baja California Sur	1.56	0.66	2.45	0.89	0.46	2.07E-05
4 Campeche	1.09	0.43	1.76	0.66	0.34	1.15E-05
5 Coahuila	2.30	1.10	3.51	1.20	0.61	3.75E-05
6 Colima	0.89	0.25	1.53	0.64	0.33	1.06E-05
7 Chiapas	0.59	0.13	1.04	0.46	0.23	5.43E-06
8 Chihuahua	2.09	1.06	3.13	1.04	0.53	2.80E-05
9 Ciudad de México	3.32	2.29	4.36	1.03	0.53	2.78E-05
10 Durango	0.93	0.39	1.47	0.54	0.28	7.64E-06
11 Guanajuato	0.64	0.17	1.10	0.46	0.24	5.63E-06
12 Guerrero	1.89	1.08	2.70	0.81	0.41	1.72E-05
13 Hidalgo	0.33	0.05	0.61	0.28	0.14	2.07E-06
14 Jalisco	1.92	1.19	2.64	0.72	0.37	1.37E-05
15 México	3.07	2.11	4.02	0.95	0.49	2.36E-05
16 Michoacán	0.65	0.26	1.04	0.39	0.20	3.95E-06
17 Morelos	1.26	0.61	1.92	0.66	0.33	1.12E-05
18 Nayarit	0.69	0.16	1.22	0.53	0.27	7.25E-06
19 Nuevo León	0.87	0.07	1.68	0.80	0.41	1.68E-05
20 Oaxaca	1.47	0.73	2.20	0.74	0.38	1.41E-05
21 Puebla	1.46	0.88	2.04	0.58	0.30	8.72E-06
22 Querétaro	1.62	0.92	2.32	0.70	0.36	1.28E-05
23 Quintana Roo	1.50	0.52	2.47	0.97	0.50	2.47E-05
24 San Luis Potosí	1.04	0.39	1.70	0.66	0.33	1.12E-05
25 Sinaloa	1.10	0.33	1.86	0.76	0.39	1.51E-05
26 Sonora	0.97	0.36	1.59	0.62	0.31	9.89E-06
27 Tabasco	1.70	0.71	2.69	0.99	0.50	2.55E-05
28 Tamaulipas	0.99	0.43	1.54	0.55	0.28	7.95E-06
29 Tlaxcala	0.79	0.25	1.33	0.54	0.27	7.48E-06
30 Veracruz	0.47	0.15	0.80	0.32	0.16	2.70E-06
31 Yucatán	2.12	1.27	2.97	0.85	0.43	1.88E-05
32 Zacatecas	0.56	0.11	1.01	0.45	0.23	5.24E-06

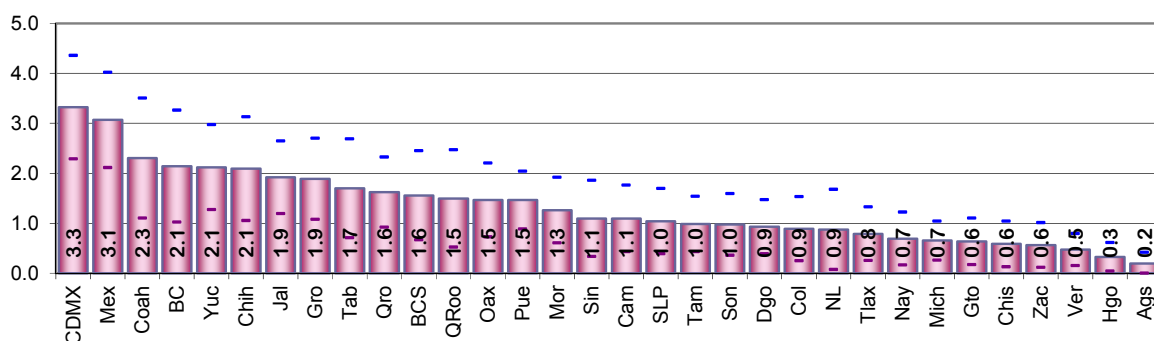

Cuadro 140. Ciudadanos no reconocidos con registro electoral por entidad federativa, 2017

Entidad federativa	Estimación del indicador %	Intervalo de confianza (95%)		Precisión %	Error estándar %	Error cuadrático medio
		Límite inferior	Límite superior			
Nacional	2.17	1.97	2.38	0.20	0.10	1.06E-06
1 Aguascalientes	0.00	0.00	0.00	0.00	0.00	0.00E+00
2 Baja California	2.86	1.32	4.40	1.54	0.78	6.16E-05
3 Baja California Sur	5.64	3.60	7.67	2.03	1.04	1.07E-04
4 Campeche	3.26	2.02	4.50	1.24	0.63	3.99E-05
5 Coahuila	2.67	1.85	3.49	0.82	0.42	1.77E-05
6 Colima	0.83	0.22	1.45	0.61	0.31	9.80E-06
7 Chiapas	0.93	0.29	1.58	0.64	0.33	1.08E-05
8 Chihuahua	2.12	1.13	3.11	0.99	0.50	2.54E-05
9 Ciudad de México	3.56	2.49	4.64	1.08	0.55	3.01E-05
10 Durango	3.40	2.10	4.70	1.30	0.66	4.41E-05
11 Guanajuato	0.83	0.21	1.45	0.62	0.31	9.90E-06
12 Guerrero	2.95	1.43	4.47	1.52	0.78	6.02E-05
13 Hidalgo	2.28	1.16	3.41	1.12	0.57	3.29E-05
14 Jalisco	3.84	2.56	5.13	1.29	0.66	4.31E-05
15 México	1.96	1.34	2.58	0.62	0.31	9.90E-06
16 Michoacán	0.81	0.32	1.31	0.49	0.25	6.38E-06
17 Morelos	1.68	0.76	2.59	0.91	0.47	2.17E-05
18 Nayarit	2.50	1.46	3.53	1.03	0.53	2.79E-05
19 Nuevo León	2.26	1.36	3.16	0.90	0.46	2.10E-05
20 Oaxaca	1.61	0.89	2.32	0.71	0.36	1.32E-05
21 Puebla	1.07	0.53	1.61	0.54	0.28	7.65E-06
22 Querétaro	2.47	1.52	3.41	0.95	0.48	2.33E-05
23 Quintana Roo	5.63	3.66	7.60	1.97	1.00	1.01E-04
24 San Luis Potosí	1.87	0.36	3.38	1.51	0.77	5.90E-05
25 Sinaloa	1.37	0.70	2.05	0.68	0.35	1.19E-05
26 Sonora	4.00	2.78	5.21	1.22	0.62	3.86E-05
27 Tabasco	1.94	0.51	3.38	1.44	0.73	5.36E-05
28 Tamaulipas	2.39	1.29	3.49	1.09	0.56	3.12E-05
29 Tlaxcala	1.07	0.41	1.73	0.66	0.34	1.14E-05
30 Veracruz	1.30	0.68	1.93	0.62	0.32	1.01E-05
31 Yucatán	1.64	0.85	2.42	0.79	0.40	1.61E-05
32 Zacatecas	0.56	0.05	1.07	0.51	0.26	6.76E-06

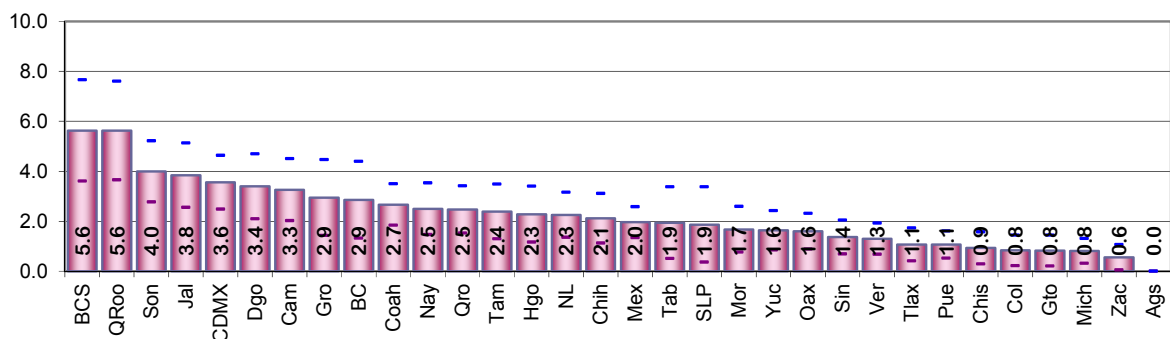

Resultados por entidad federativa
Indicador referido a: Ciudadanos con Credencial Reciente

Cuadro 141. Ciudadanos no reconocidos y el domicilio es vivienda habitada por entidad federativa, 2017

Entidad federativa	Estimación del indicador %	Intervalo de confianza (95%)		Precisión %	Error estándar %	Error cuadrático medio
		Límite inferior	Límite superior			
Nacional	1.40	1.25	1.55	0.15	0.08	6.04E-07
1 Aguascalientes	0.00	0.00	0.00	0.00	0.00	0.00E+00
2 Baja California	1.85	0.60	3.10	1.25	0.64	4.06E-05
3 Baja California Sur	2.83	1.55	4.11	1.28	0.65	4.26E-05
4 Campeche	1.49	0.83	2.15	0.66	0.34	1.13E-05
5 Coahuila	1.62	0.97	2.27	0.65	0.33	1.09E-05
6 Colima	0.74	0.15	1.33	0.59	0.30	9.05E-06
7 Chiapas	0.46	0.00	0.94	0.48	0.24	5.88E-06
8 Chihuahua	1.45	0.59	2.31	0.86	0.44	1.92E-05
9 Ciudad de México	2.49	1.65	3.32	0.84	0.43	1.83E-05
10 Durango	2.56	1.52	3.60	1.04	0.53	2.80E-05
11 Guanajuato	0.59	0.10	1.08	0.49	0.25	6.19E-06
12 Guerrero	0.94	0.31	1.57	0.63	0.32	1.03E-05
13 Hidalgo	0.67	0.08	1.26	0.59	0.30	9.06E-06
14 Jalisco	3.04	1.98	4.09	1.06	0.54	2.91E-05
15 México	1.28	0.88	1.69	0.41	0.21	4.28E-06
16 Michoacán	0.44	0.11	0.78	0.34	0.17	2.94E-06
17 Morelos	0.97	0.28	1.66	0.69	0.35	1.25E-05
18 Nayarit	1.51	0.66	2.36	0.85	0.43	1.88E-05
19 Nuevo León	1.12	0.46	1.78	0.66	0.34	1.13E-05
20 Oaxaca	0.64	0.08	1.19	0.55	0.28	7.95E-06
21 Puebla	0.70	0.31	1.09	0.39	0.20	3.90E-06
22 Querétaro	1.72	0.99	2.44	0.73	0.37	1.38E-05
23 Quintana Roo	5.02	3.29	6.75	1.73	0.88	7.80E-05
24 San Luis Potosí	1.25	0.15	2.35	1.10	0.56	3.13E-05
25 Sinaloa	0.82	0.27	1.38	0.55	0.28	7.97E-06
26 Sonora	3.07	1.98	4.16	1.09	0.55	3.07E-05
27 Tabasco	1.62	0.28	2.97	1.35	0.69	4.73E-05
28 Tamaulipas	1.50	0.60	2.40	0.90	0.46	2.10E-05
29 Tlaxcala	0.44	0.08	0.80	0.36	0.18	3.32E-06
30 Veracruz	0.64	0.23	1.06	0.41	0.21	4.48E-06
31 Yucatán	1.09	0.42	1.75	0.67	0.34	1.15E-05
32 Zacatecas	0.47	0.00	0.94	0.47	0.24	5.84E-06

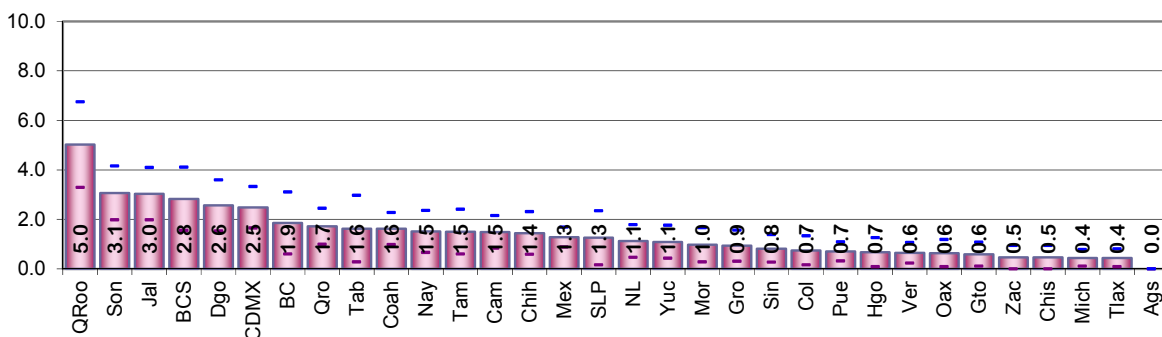

Cuadro 142. Ciudadanos no reconocidos y el domicilio es predio no habitado por entidad federativa, 2017

Entidad federativa	Estimación del indicador %	Intervalo de confianza (95%)		Precisión %	Error estándar %	Error cuadrático medio
		Límite inferior	Límite superior			
Nacional	0.39	0.32	0.46	0.07	0.04	1.37E-07
1 Aguascalientes	0.00	0.00	0.00	0.00	0.00	0.00E+00
2 Baja California	0.63	0.17	1.09	0.46	0.23	5.46E-06
3 Baja California Sur	1.09	0.36	1.81	0.73	0.37	1.37E-05
4 Campeche	0.60	0.06	1.14	0.54	0.28	7.58E-06
5 Coahuila	0.63	0.21	1.05	0.42	0.21	4.57E-06
6 Colima	0.09	0.00	0.26	0.17	0.09	7.64E-07
7 Chiapas	0.25	0.00	0.62	0.37	0.19	3.61E-06
8 Chihuahua	0.29	0.00	0.62	0.33	0.17	2.80E-06
9 Ciudad de México	0.45	0.16	0.75	0.29	0.15	2.20E-06
10 Durango	0.68	0.28	1.08	0.40	0.20	4.08E-06
11 Guanajuato	0.16	0.00	0.39	0.23	0.12	1.33E-06
12 Guerrero	0.86	0.17	1.54	0.69	0.35	1.22E-05
13 Hidalgo	0.46	0.00	0.99	0.53	0.27	7.32E-06
14 Jalisco	0.56	0.15	0.97	0.41	0.21	4.46E-06
15 México	0.20	0.00	0.43	0.23	0.12	1.38E-06
16 Michoacán	0.06	0.00	0.17	0.11	0.06	3.11E-07
17 Morelos	0.23	0.00	0.49	0.26	0.13	1.73E-06
18 Nayarit	0.33	0.00	0.74	0.41	0.21	4.29E-06
19 Nuevo León	1.06	0.52	1.61	0.54	0.28	7.65E-06
20 Oaxaca	0.39	0.00	0.80	0.40	0.21	4.25E-06
21 Puebla	0.06	0.00	0.16	0.11	0.06	3.05E-07
22 Querétaro	0.75	0.25	1.26	0.50	0.26	6.63E-06
23 Quintana Roo	0.61	0.17	1.06	0.44	0.23	5.15E-06
24 San Luis Potosí	0.62	0.12	1.12	0.50	0.25	6.49E-06
25 Sinaloa	0.30	0.00	0.61	0.31	0.16	2.45E-06
26 Sonora	0.70	0.36	1.05	0.35	0.18	3.11E-06
27 Tabasco	0.07	0.00	0.19	0.13	0.07	4.27E-07
28 Tamaulipas	0.63	0.15	1.11	0.48	0.25	6.03E-06
29 Tlaxcala	0.00	0.00	0.00	0.00	0.00	0.00E+00
30 Veracruz	0.20	0.00	0.44	0.23	0.12	1.41E-06
31 Yucatán	0.46	0.13	0.78	0.33	0.17	2.75E-06
32 Zacatecas	0.09	0.00	0.28	0.19	0.09	8.98E-07

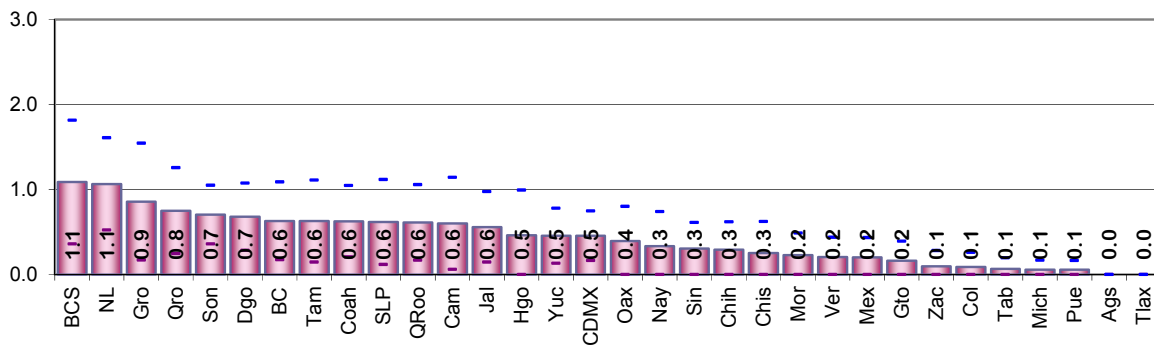

Resultados por entidad federativa
Indicador referido a: Ciudadanos con Credencial Reciente

Cuadro 143. Domicilios no localizados de los ciudadanos con registro electoral por entidad federativa, 2017

Entidad federativa	Estimación del indicador %	Intervalo de confianza (95%)		Precisión %	Error estándar %	Error cuadrático medio
		Límite inferior	Límite superior			
Nacional	0.41	0.33	0.49	0.08	0.04	1.69E-07
1 Aguascalientes	0.00	0.00	0.00	0.00	0.00	0.00E+00
2 Baja California	0.38	0.02	0.74	0.36	0.18	3.39E-06
3 Baja California Sur	1.77	0.71	2.83	1.06	0.54	2.93E-05
4 Campeche	1.38	0.61	2.15	0.77	0.39	1.55E-05
5 Coahuila	0.43	0.10	0.77	0.34	0.17	2.93E-06
6 Colima	0.00	0.00	0.00	0.00	0.00	0.00E+00
7 Chiapas	0.22	0.00	0.48	0.25	0.13	1.69E-06
8 Chihuahua	0.39	0.03	0.76	0.37	0.19	3.48E-06
9 Ciudad de México	0.63	0.23	1.04	0.41	0.21	4.32E-06
10 Durango	0.36	0.00	0.79	0.43	0.22	4.73E-06
11 Guanajuato	0.08	0.00	0.22	0.15	0.08	5.75E-07
12 Guerrero	1.16	0.25	2.06	0.90	0.46	2.12E-05
13 Hidalgo	1.26	0.36	2.16	0.90	0.46	2.11E-05
14 Jalisco	0.31	0.05	0.58	0.27	0.14	1.85E-06
15 México	0.48	0.19	0.77	0.29	0.15	2.24E-06
16 Michoacán	0.32	0.00	0.70	0.38	0.19	3.73E-06
17 Morelos	0.48	0.10	0.87	0.38	0.20	3.81E-06
18 Nayarit	0.66	0.22	1.11	0.45	0.23	5.21E-06
19 Nuevo León	0.07	0.00	0.20	0.13	0.07	4.39E-07
20 Oaxaca	0.71	0.21	1.22	0.50	0.26	6.56E-06
21 Puebla	0.37	0.04	0.70	0.33	0.17	2.87E-06
22 Querétaro	0.00	0.00	0.00	0.00	0.00	0.00E+00
23 Quintana Roo	0.00	0.00	0.00	0.00	0.00	0.00E+00
24 San Luis Potosí	0.00	0.00	0.00	0.00	0.00	0.00E+00
25 Sinaloa	0.24	0.00	0.51	0.26	0.13	1.82E-06
26 Sonora	0.34	0.08	0.60	0.26	0.13	1.75E-06
27 Tabasco	0.26	0.00	0.51	0.26	0.13	1.70E-06
28 Tamaulipas	0.26	0.00	0.64	0.38	0.19	3.78E-06
29 Tlaxcala	0.63	0.11	1.15	0.52	0.26	6.99E-06
30 Veracruz	0.46	0.08	0.84	0.38	0.19	3.73E-06
31 Yucatán	0.09	0.00	0.28	0.18	0.09	8.87E-07
32 Zacatecas	0.00	0.00	0.00	0.00	0.00	0.00E+00

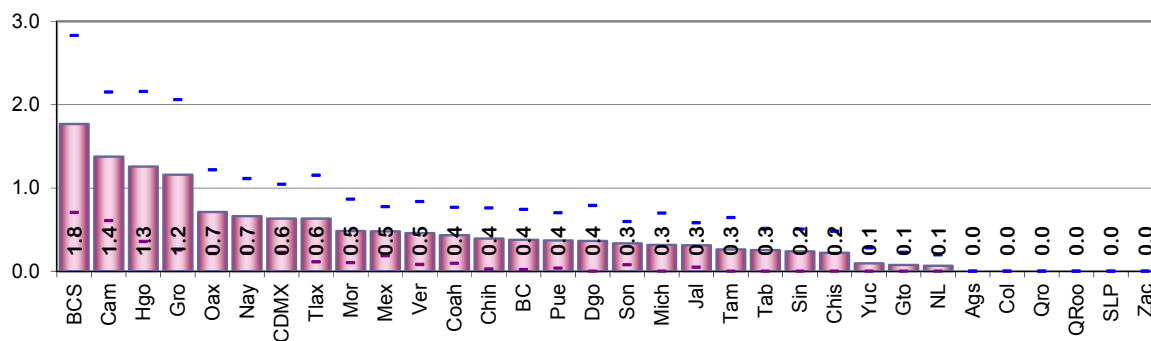

Cuadro 144. Residentes habituales ausentes al momento de la entrevista por entidad federativa, 2017

Entidad federativa	Estimación del indicador %	Intervalo de confianza (95%)		Precisión %	Error estándar %	Error cuadrático medio
		Límite inferior	Límite superior			
Nacional	30.46	29.68	31.24	0.78	0.40	1.57E-05
1 Aguascalientes	17.78	13.76	21.79	4.01	2.05	4.19E-04
2 Baja California	24.89	21.91	27.86	2.97	1.52	2.30E-04
3 Baja California Sur	24.65	20.74	28.55	3.90	1.99	3.96E-04
4 Campeche	24.95	21.99	27.90	2.96	1.51	2.27E-04
5 Coahuila	24.80	21.02	28.59	3.78	1.93	3.72E-04
6 Colima	16.80	13.60	19.99	3.19	1.63	2.65E-04
7 Chiapas	26.99	23.55	30.43	3.44	1.75	3.08E-04
8 Chihuahua	34.42	29.73	39.11	4.69	2.39	5.72E-04
9 Ciudad de México	33.34	29.71	36.97	3.63	1.85	3.42E-04
10 Durango	31.53	28.04	35.03	3.49	1.78	3.17E-04
11 Guanajuato	26.42	22.05	30.80	4.37	2.23	4.98E-04
12 Guerrero	30.68	26.05	35.30	4.62	2.36	5.55E-04
13 Hidalgo	31.48	26.68	36.29	4.80	2.45	6.00E-04
14 Jalisco	30.42	26.83	34.01	3.59	1.83	3.35E-04
15 México	32.67	30.32	35.03	2.35	1.20	1.44E-04
16 Michoacán	25.77	21.31	30.23	4.46	2.27	5.17E-04
17 Morelos	29.53	26.07	32.99	3.46	1.76	3.11E-04
18 Nayarit	31.33	27.44	35.21	3.88	1.98	3.92E-04
19 Nuevo León	31.91	28.28	35.54	3.63	1.85	3.43E-04
20 Oaxaca	31.81	28.01	35.61	3.80	1.94	3.76E-04
21 Puebla	31.19	27.52	34.86	3.67	1.87	3.50E-04
22 Querétaro	21.40	18.00	24.81	3.41	1.74	3.02E-04
23 Quintana Roo	22.98	20.00	25.96	2.98	1.52	2.31E-04
24 San Luis Potosí	29.82	24.50	35.14	5.32	2.71	7.36E-04
25 Sinaloa	38.64	34.41	42.88	4.23	2.16	4.66E-04
26 Sonora	36.94	32.62	41.26	4.32	2.20	4.85E-04
27 Tabasco	23.23	20.05	26.42	3.19	1.63	2.64E-04
28 Tamaulipas	37.93	34.64	41.22	3.29	1.68	2.82E-04
29 Tlaxcala	37.94	34.36	41.52	3.58	1.83	3.33E-04
30 Veracruz	33.18	29.85	36.51	3.33	1.70	2.88E-04
31 Yucatán	23.74	18.91	28.57	4.83	2.46	6.06E-04
32 Zacatecas	30.41	26.62	34.20	3.79	1.93	3.74E-04

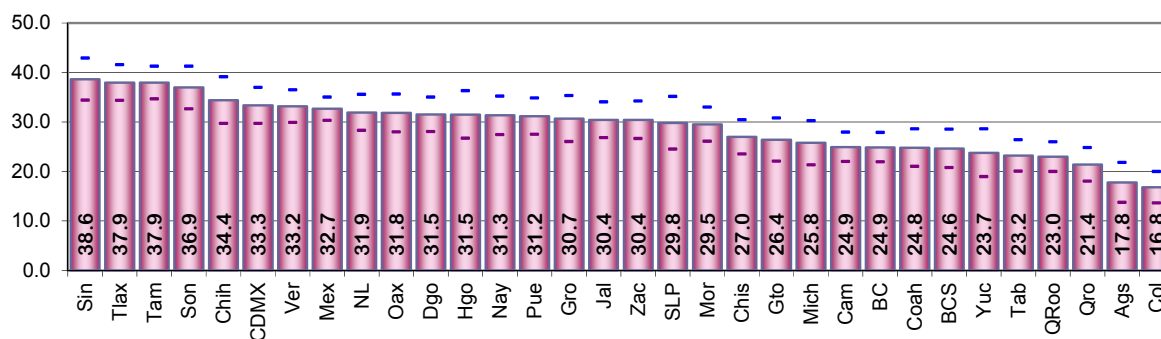

5.4 Credencial 18

5.4.1 Resultados nacionales

Cuadro 145. Situación de residencia y causa de no residencia en el domicilio de los ciudadanos con Credencial 18, 2017

Indicador	Estimación del indicador %	Intervalo de confianza (95%)		Precisión %	Error estándar %	Error cuadrático medio
		Límite inferior	Límite superior			
Residentes en la sección de registro	82.26	80.89	83.63	1.37	0.70	4.86E-05
Residentes en el domicilio de registro	75.18	73.61	76.74	1.56	0.80	6.33E-05
Causas de no residencia en el domicilio del registro electoral:						
Cambio de domicilio no reportado	19.27	17.91	20.64	1.36	0.70	4.84E-05
Al mismo municipio	7.21	6.33	8.08	0.88	0.45	2.00E-05
A otro municipio dentro del mismo estado	2.95	2.35	3.56	0.61	0.31	9.54E-06
A otro estado	1.88	1.41	2.36	0.47	0.24	5.82E-06
A otro país	2.48	1.96	3.01	0.52	0.27	7.17E-06
Destino del cambio no especificado	4.75	4.02	5.47	0.72	0.37	1.37E-05
Fallecidos con registro electoral	2.42	1.86	2.97	0.55	0.28	7.90E-06
Reconocidos que no han vivido en el domicilio	0.33	0.13	0.52	0.20	0.10	9.91E-07
Suspendidos de derechos políticos	0.11	0.00	0.22	0.11	0.06	3.30E-07
Residentes con domicilio mal ubicado	0.96	0.61	1.31	0.35	0.18	3.18E-06
Otra causa de no residencia en el domicilio de registro	0.21	0.04	0.37	0.16	0.08	7.08E-07
Causa de no residencia no especificada	1.53	1.13	1.94	0.41	0.21	4.28E-06
Error en la sección del registro electoral	1.50	1.07	1.93	0.43	0.22	4.73E-06
Ciudadanos no reconocidos con registro electoral	1.92	1.47	2.38	0.46	0.23	5.48E-06
Ciudadanos no reconocidos y el domicilio es vivienda habitada	1.04	0.71	1.36	0.33	0.17	2.79E-06
Ciudadanos no reconocidos y el domicilio es predio no habitado	0.50	0.26	0.73	0.24	0.12	1.46E-06
Domicilios no localizados de los ciudadanos con registro electoral	0.44	0.21	0.66	0.22	0.11	1.27E-06

Cuadro 146. Residentes habituales con Credencial 18 ausentes al momento de la entrevista según causa y tiempo de ausencia, y lugar en el que se encontraban, 2017

Indicador	Estimación del indicador %	Intervalo de confianza (95%)		Precisión %	Error estándar %	Error cuadrático medio
		Límite inferior	Límite superior			
Residentes habituales ausentes al momento de la entrevista	26.32	24.71	27.94	1.61	0.82	6.78E-05
Causas de ausencia:						
Estaba trabajando	20.89	19.41	22.37	1.48	0.75	5.68E-05
Estaba estudiando	0.47	0.23	0.71	0.24	0.12	1.48E-06
Estaba enfermo u hospitalizado	1.14	0.76	1.52	0.38	0.20	3.83E-06
Estaba de viaje, vacaciones, paseo o asunto personal	3.59	2.94	4.24	0.65	0.33	1.09E-05
Otra causa	0.11	0.00	0.24	0.12	0.06	4.03E-07
No sabe	0.12	0.01	0.24	0.11	0.06	3.44E-07
Tiempo de ausencia:						
Regresa diario	14.14	12.81	15.48	1.33	0.68	4.63E-05
De un día a un mes	7.01	6.05	7.98	0.96	0.49	2.40E-05
De uno a seis meses	2.28	1.80	2.76	0.48	0.24	5.96E-06
Más de seis meses y menos de un año	0.25	0.06	0.43	0.18	0.09	8.78E-07
Un año o más	0.52	0.22	0.82	0.30	0.15	2.39E-06
Tiempo de ausencia no especificado	2.13	1.63	2.62	0.50	0.25	6.43E-06
Lugar en el que estudian o trabajan los ciudadanos ausentes:						
Mismo municipio	10.46	9.38	11.53	1.08	0.55	3.02E-05
Otro municipio de la entidad	5.61	4.70	6.52	0.91	0.46	2.15E-05
Otra entidad	3.67	2.95	4.39	0.72	0.37	1.34E-05
Fuera del país	1.04	0.65	1.42	0.39	0.20	3.89E-06
No especificó lugar	0.58	0.32	0.85	0.27	0.14	1.84E-06

Resultados Nacionales
Indicador referido a: Ciudadanos con Credencial 18

5.4.2 Resultados por tipo de sección

Cuadro 147. Situación de residencia y causa de no residencia en el domicilio de los ciudadanos con Credencial 18 en secciones urbanas, 2017

Indicador	Estimación del indicador %	Intervalo de confianza (95%)		Precisión %	Error estándar %	Error cuadrático medio
		Límite inferior	Límite superior			
Residentes en la sección de registro	80.44	78.70	82.18	1.74	0.89	7.87E-05
Residentes en el domicilio de registro	72.69	70.75	74.62	1.93	0.99	9.75E-05
Causas de no residencia en el domicilio del registro electoral:						
Cambio de domicilio no reportado	21.22	19.53	22.91	1.69	0.86	7.42E-05
Al mismo municipio	7.41	6.38	8.44	1.03	0.53	2.76E-05
A otro municipio dentro del mismo estado	3.19	2.41	3.96	0.78	0.40	1.56E-05
A otro estado	2.11	1.50	2.72	0.61	0.31	9.71E-06
A otro país	2.22	1.64	2.80	0.58	0.29	8.69E-06
Destino del cambio no especificado	6.30	5.30	7.31	1.00	0.51	2.61E-05
Fallecidos con registro electoral	2.38	1.70	3.06	0.68	0.35	1.20E-05
Reconocidos que no han vivido en el domicilio	0.37	0.12	0.62	0.25	0.13	1.62E-06
Suspendidos de derechos políticos	0.11	0.00	0.26	0.14	0.07	5.41E-07
Residentes con domicilio mal ubicado	1.25	0.76	1.74	0.49	0.25	6.19E-06
Otra causa de no residencia en el domicilio de registro	0.18	0.00	0.37	0.19	0.09	8.97E-07
Causa de no residencia no especificada	1.79	1.26	2.33	0.53	0.27	7.32E-06
Error en la sección del registro electoral	2.04	1.44	2.64	0.60	0.31	9.44E-06
Ciudadanos no reconocidos con registro electoral	2.27	1.67	2.88	0.61	0.31	9.53E-06
Ciudadanos no reconocidos y el domicilio es vivienda habitada	1.21	0.78	1.63	0.42	0.21	4.62E-06
Ciudadanos no reconocidos y el domicilio es predio no habitado	0.59	0.27	0.90	0.32	0.16	2.62E-06
Domicilios no localizados de los ciudadanos con registro electoral	0.50	0.21	0.79	0.29	0.15	2.21E-06

Cuadro 148. Residentes habituales con Credencial 18 ausentes al momento de la entrevista según causa y tiempo de ausencia, y lugar en el que se encontraban en secciones urbanas, 2017

Indicador	Estimación del indicador %	Intervalo de confianza (95%)		Precisión %	Error estándar %	Error cuadrático medio
		Límite inferior	Límite superior			
Residentes habituales ausentes al momento de la entrevista	26.39	24.42	28.36	1.97	1.00	1.01E-04
Causas de ausencia:						
Estaba trabajando	20.71	18.89	22.52	1.82	0.93	8.61E-05
Estaba estudiando	0.58	0.26	0.90	0.32	0.16	2.63E-06
Estaba enfermo u hospitalizado	0.97	0.52	1.43	0.45	0.23	5.36E-06
Estaba de viaje, vacaciones, paseo o asunto personal	3.85	3.05	4.65	0.80	0.41	1.66E-05
Otra causa	0.16	0.00	0.35	0.18	0.09	8.61E-07
No sabe	0.12	0.00	0.23	0.12	0.06	3.53E-07
Tiempo de ausencia:						
Regresa diario	15.91	14.21	17.61	1.70	0.87	7.53E-05
De un día a un mes	6.15	5.05	7.25	1.10	0.56	3.16E-05
De uno a seis meses	1.82	1.30	2.35	0.53	0.27	7.18E-06
Más de seis meses y menos de un año	0.12	0.00	0.26	0.15	0.07	5.62E-07
Un año o más	0.19	0.02	0.37	0.18	0.09	7.99E-07
Tiempo de ausencia no especificado	2.20	1.58	2.82	0.62	0.32	9.97E-06
Lugar en el que estudian o trabajan los ciudadanos ausentes:						
Mismo municipio	10.63	9.31	11.95	1.32	0.67	4.52E-05
Otro municipio de la entidad	5.75	4.59	6.91	1.16	0.59	3.49E-05
Otra entidad	3.73	2.84	4.62	0.89	0.45	2.06E-05
Fuera del país	0.38	0.13	0.62	0.25	0.13	1.58E-06
No especificó lugar	0.79	0.41	1.17	0.38	0.19	3.76E-06

Resultados Nacionales
Indicador referido a: Ciudadanos con Credencial 18

Cuadro 149. Situación de residencia y causa de no residencia en el domicilio de los ciudadanos con Credencial 18 en secciones no urbanas, 2017

Indicador	Estimación del indicador %	Intervalo de confianza (95%)		Precisión %	Error estándar %	Error cuadrático medio
		Límite inferior	Límite superior			
Residentes en la sección de registro	85.97	83.86	88.08	2.11	1.08	1.16E-04
Residentes en el domicilio de registro	80.58	78.07	83.09	2.51	1.28	1.64E-04
Causas de no residencia en el domicilio del registro electoral:						
Cambio de domicilio no reportado	15.03	12.82	17.25	2.21	1.13	1.27E-04
Al mismo municipio	6.77	5.14	8.41	1.64	0.83	6.96E-05
A otro municipio dentro del mismo estado	2.44	1.52	3.37	0.92	0.47	2.22E-05
A otro estado	1.40	0.72	2.07	0.68	0.35	1.20E-05
A otro país	3.05	1.96	4.14	1.09	0.56	3.10E-05
Destino del cambio no especificado	1.37	0.70	2.04	0.67	0.34	1.17E-05
Fallecidos con registro electoral	2.49	1.56	3.43	0.94	0.48	2.29E-05
Reconocidos que no han vivido en el domicilio	0.23	0.00	0.53	0.30	0.15	2.36E-06
Suspendidos de derechos políticos	0.11	0.00	0.28	0.17	0.09	7.68E-07
Residentes con domicilio mal ubicado	0.32	0.00	0.64	0.32	0.16	2.67E-06
Otra causa de no residencia en el domicilio de registro	0.27	0.00	0.60	0.33	0.17	2.88E-06
Causa de no residencia no especificada	0.97	0.37	1.57	0.60	0.31	9.42E-06
Error en la sección del registro electoral	0.32	0.00	0.64	0.32	0.16	2.67E-06
Ciudadanos no reconocidos con registro electoral	1.17	0.52	1.82	0.65	0.33	1.09E-05
Ciudadanos no reconocidos y el domicilio es vivienda habitada	0.67	0.16	1.17	0.51	0.26	6.71E-06
Ciudadanos no reconocidos y el domicilio es predio no habitado	0.30	0.00	0.63	0.32	0.17	2.73E-06
Domicilios no localizados de los ciudadanos con registro electoral	0.29	0.00	0.59	0.30	0.15	2.32E-06

Cuadro 150. Residentes habituales con Credencial 18 ausentes al momento de la entrevista según causa y tiempo de ausencia, y lugar en el que se encontraban en secciones no urbanas, 2017

Indicador	Estimación del indicador %	Intervalo de confianza (95%)		Precisión %	Error estándar %	Error cuadrático medio
		Límite inferior	Límite superior			
Residentes habituales ausentes al momento de la entrevista	26.18	23.36	29.00	2.82	1.44	2.07E-04
Causas de ausencia:						
Estaba trabajando	21.29	18.76	23.81	2.52	1.29	1.66E-04
Estaba estudiando	0.24	0.00	0.54	0.31	0.16	2.44E-06
Estaba enfermo u hospitalizado	1.50	0.79	2.21	0.71	0.36	1.32E-05
Estaba de viaje, vacaciones, paseo o asunto personal	3.02	1.93	4.11	1.09	0.56	3.11E-05
Otra causa	0.00	0.00	0.00	0.00	0.00	0.00E+00
No sabe	0.13	0.00	0.40	0.26	0.13	1.80E-06
Tiempo de ausencia:						
Regresa diario	10.30	8.27	12.33	2.03	1.04	1.07E-04
De un día a un mes	8.89	6.99	10.79	1.90	0.97	9.43E-05
De uno a seis meses	3.26	2.25	4.28	1.02	0.52	2.68E-05
Más de seis meses y menos de un año	0.53	0.03	1.03	0.49	0.25	6.38E-06
Un año o más	1.23	0.36	2.10	0.87	0.44	1.98E-05
Tiempo de ausencia no especificado	1.97	1.15	2.79	0.82	0.42	1.75E-05
Lugar en el que estudian o trabajan los ciudadanos ausentes:						
Mismo municipio	10.07	8.20	11.94	1.87	0.95	9.11E-05
Otro municipio de la entidad	5.31	3.89	6.72	1.41	0.72	5.20E-05
Otra entidad	3.54	2.28	4.80	1.26	0.64	4.14E-05
Fuera del país	2.48	1.38	3.58	1.10	0.56	3.14E-05
No especificó lugar	0.13	0.00	0.30	0.17	0.08	7.12E-07

Resultados por sexo y edad
Indicador referido a: Ciudadanos con Credencial 18

5.4.3 Resultados por sexo y edad

Cuadro 151. Residentes en la sección de registro por sexo y edad, 2017

Grupo Quinquenal	Estimación del indicador %	Intervalo de confianza (95%)		Precisión %	Error estándar %	Error cuadrático medio
		Límite inferior	Límite superior			
Nacional	82.26	80.89	83.63	1.37	0.70	4.86E-05
18-19	-	-	-	-	-	-
20-24	-	-	-	-	-	-
25-29	73.99	70.05	77.94	3.94	2.01	4.04E-04
30-34	74.30	68.89	79.70	5.40	2.75	7.58E-04
35-39	78.26	73.36	83.16	4.90	2.50	6.24E-04
40-44	80.88	76.72	85.05	4.16	2.12	4.51E-04
45-49	81.49	77.23	85.75	4.26	2.17	4.72E-04
50-54	87.51	83.95	91.07	3.56	1.81	3.29E-04
55-59	91.35	88.21	94.50	3.14	1.60	2.57E-04
60-64	91.40	87.61	95.19	3.79	1.93	3.74E-04
65-69	92.05	88.33	95.77	3.72	1.90	3.60E-04
70-74	87.22	81.77	92.67	5.45	2.78	7.73E-04
75-79	81.17	74.08	88.26	7.09	3.61	1.31E-03
80 y más	74.99	68.66	81.32	6.32	3.23	1.04E-03
Hombres	80.88	78.85	82.90	2.02	1.03	1.06E-04
18-19	-	-	-	-	-	-
20-24	-	-	-	-	-	-
25-29	74.63	69.22	80.04	5.40	2.76	7.60E-04
30-34	76.66	69.73	83.59	6.92	3.53	1.25E-03
35-39	73.61	66.35	80.86	7.25	3.70	1.37E-03
40-44	78.00	71.57	84.43	6.43	3.28	1.08E-03
45-49	74.62	66.67	82.56	7.94	4.05	1.64E-03
50-54	88.49	83.00	93.98	5.49	2.80	7.84E-04
55-59	93.02	88.88	97.17	4.14	2.11	4.46E-04
60-64	89.27	83.47	95.08	5.80	2.96	8.76E-04
65-69	87.77	81.35	94.19	6.42	3.28	1.07E-03
70-74	92.22	85.54	98.90	6.67	3.41	1.16E-03
75-79	84.39	73.98	94.80	10.40	5.31	2.82E-03
80 y más	70.78	60.83	80.73	9.94	5.07	2.57E-03
Mujeres	83.40	81.63	85.17	1.77	0.90	8.12E-05
18-19	-	-	-	-	-	-
20-24	-	-	-	-	-	-
25-29	73.36	67.85	78.87	5.51	2.81	7.89E-04
30-34	71.49	63.19	79.79	8.30	4.23	1.79E-03
35-39	82.04	75.33	88.74	6.70	3.42	1.17E-03
40-44	83.59	78.32	88.86	5.26	2.68	7.21E-04
45-49	85.36	80.41	90.31	4.95	2.52	6.37E-04
50-54	86.78	82.05	91.51	4.72	2.41	5.81E-04
55-59	90.23	85.78	94.68	4.45	2.27	5.15E-04
60-64	93.20	88.31	98.09	4.89	2.49	6.22E-04
65-69	95.40	91.14	99.67	4.26	2.17	4.72E-04
70-74	83.43	75.40	91.46	8.02	4.09	1.68E-03
75-79	78.16	68.37	87.94	9.78	4.99	2.49E-03
80 y más	78.22	70.24	86.20	7.98	4.07	1.66E-03

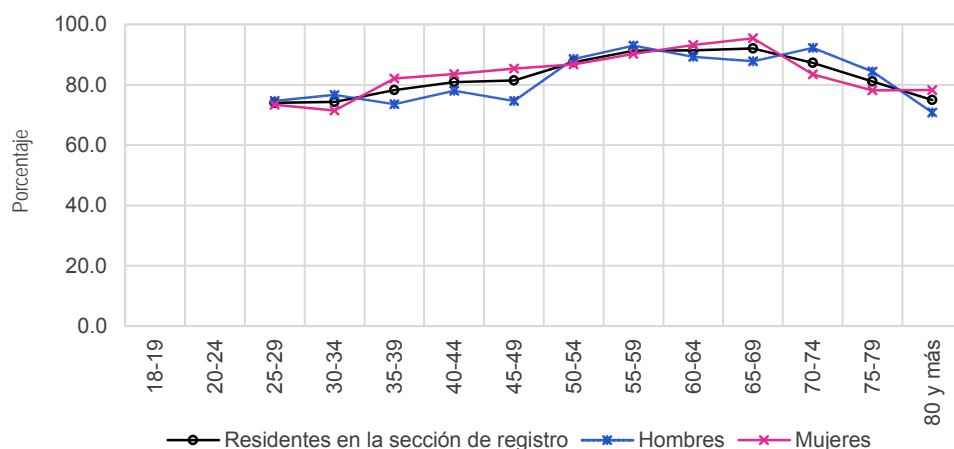

Cuadro 152. Residentes en el domicilio de registro por sexo y edad, 2017

Grupo Quinquenal	Estimación del indicador %	Intervalo de confianza (95%)		Precisión %	Error estándar %	Error cuadrático medio
		Límite inferior	Límite superior			
Nacional	75.18	73.61	76.74	1.56	0.80	6.33E-05
18-19	-	-	-	-	-	-
20-24	-	-	-	-	-	-
25-29	63.26	59.04	67.49	4.22	2.16	4.65E-04
30-34	64.55	58.81	70.29	5.74	2.93	8.57E-04
35-39	66.78	61.44	72.13	5.34	2.73	7.43E-04
40-44	73.89	69.50	78.28	4.39	2.24	5.01E-04
45-49	74.40	69.82	78.98	4.58	2.33	5.45E-04
50-54	82.50	78.48	86.53	4.02	2.05	4.21E-04
55-59	84.23	80.19	88.26	4.04	2.06	4.24E-04
60-64	87.41	83.06	91.77	4.35	2.22	4.93E-04
65-69	88.32	83.94	92.71	4.38	2.24	5.00E-04
70-74	85.10	78.67	91.54	6.43	3.28	1.08E-03
75-79	80.35	73.18	87.51	7.16	3.65	1.33E-03
80 y más	71.77	65.25	78.29	6.51	3.32	1.10E-03
Hombres	73.06	70.89	75.23	2.17	1.11	1.23E-04
18-19	-	-	-	-	-	-
20-24	-	-	-	-	-	-
25-29	64.95	59.17	70.73	5.77	2.95	8.68E-04
30-34	66.75	59.36	74.14	7.39	3.77	1.42E-03
35-39	61.58	54.07	69.09	7.51	3.83	1.47E-03
40-44	68.51	61.80	75.22	6.71	3.42	1.17E-03
45-49	66.68	58.66	74.70	8.01	4.09	1.67E-03
50-54	81.27	74.59	87.94	6.67	3.40	1.16E-03
55-59	84.82	78.94	90.69	5.87	3.00	8.98E-04
60-64	84.92	78.13	91.72	6.79	3.46	1.20E-03
65-69	83.15	75.98	90.33	7.17	3.66	1.34E-03
70-74	88.43	80.12	96.74	8.30	4.24	1.80E-03
75-79	84.39	73.98	94.80	10.40	5.31	2.82E-03
80 y más	68.90	58.99	78.82	9.91	5.06	2.56E-03
Mujeres	76.95	74.95	78.95	2.00	1.02	1.04E-04
18-19	-	-	-	-	-	-
20-24	-	-	-	-	-	-
25-29	61.62	55.78	67.46	5.84	2.98	8.87E-04
30-34	61.93	53.30	70.56	8.62	4.40	1.94E-03
35-39	71.13	63.56	78.70	7.56	3.86	1.49E-03
40-44	79.40	73.95	84.85	5.45	2.78	7.72E-04
45-49	78.86	73.37	84.35	5.49	2.80	7.84E-04
50-54	83.43	78.31	88.56	5.12	2.61	6.83E-04
55-59	83.81	78.27	89.35	5.54	2.83	7.98E-04
60-64	89.54	83.98	95.09	5.55	2.83	8.02E-04
65-69	92.45	87.11	97.80	5.34	2.73	7.43E-04
70-74	82.54	74.39	90.68	8.14	4.15	1.72E-03
75-79	76.64	66.67	86.61	9.96	5.08	2.58E-03
80 y más	73.90	65.32	82.49	8.58	4.38	1.92E-03

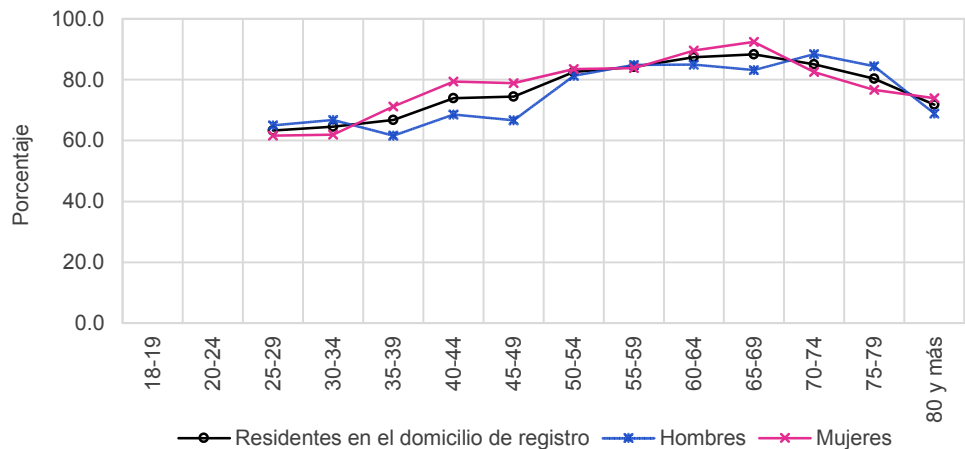

Resultados por sexo y edad
Indicador referido a: Ciudadanos con Credencial 18

Cuadro 153. Cambio de domicilio no reportado por sexo y edad, 2017

Grupo Quinquenal	Estimación del indicador %	Intervalo de confianza (95%)		Precisión %	Error estándar %	Error cuadrático medio
		Limite inferior	Limite superior			
Nacional	19.27	17.91	20.64	1.36	0.70	4.84E-05
18-19	-	-	-	-	-	-
20-24	-	-	-	-	-	-
25-29	31.72	27.66	35.79	4.06	2.07	4.30E-04
30-34	31.98	26.41	37.56	5.57	2.84	8.08E-04
35-39	27.30	22.40	32.21	4.90	2.50	6.25E-04
40-44	22.78	18.62	26.94	4.16	2.12	4.50E-04
45-49	21.30	17.02	25.58	4.28	2.18	4.76E-04
50-54	15.18	11.31	19.06	3.87	1.97	3.90E-04
55-59	13.45	9.61	17.30	3.84	1.96	3.85E-04
60-64	9.63	5.77	13.48	3.86	1.97	3.87E-04
65-69	6.60	3.30	9.89	3.29	1.68	2.82E-04
70-74	4.06	1.04	7.07	3.01	1.54	2.36E-04
75-79	3.87	0.16	7.58	3.70	1.89	3.57E-04
80 y más	8.75	4.47	13.03	4.28	2.18	4.76E-04
Hombres	20.92	18.90	22.93	2.01	1.03	1.05E-04
18-19	-	-	-	-	-	-
20-24	-	-	-	-	-	-
25-29	30.41	24.89	35.93	5.51	2.81	7.91E-04
30-34	28.77	21.73	35.81	7.04	3.59	1.29E-03
35-39	32.43	25.21	39.65	7.22	3.68	1.36E-03
40-44	27.03	20.68	33.37	6.34	3.24	1.05E-03
45-49	27.63	19.95	35.30	7.67	3.91	1.53E-03
50-54	16.87	10.47	23.26	6.39	3.26	1.06E-03
55-59	12.12	6.71	17.53	5.40	2.76	7.60E-04
60-64	11.32	5.12	17.53	6.20	3.16	1.00E-03
65-69	9.79	4.05	15.52	5.73	2.92	8.55E-04
70-74	4.89	0.00	10.59	5.70	2.91	8.46E-04
75-79	0.30	0.00	0.90	0.60	0.30	9.30E-06
80 y más	7.22	1.35	13.09	5.87	2.99	8.96E-04
Mujeres	17.89	16.12	19.66	1.77	0.90	8.17E-05
18-19	-	-	-	-	-	-
20-24	-	-	-	-	-	-
25-29	33.00	27.43	38.58	5.57	2.84	8.08E-04
30-34	35.80	27.24	44.37	8.56	4.37	1.91E-03
35-39	23.03	16.44	29.61	6.58	3.36	1.13E-03
40-44	18.43	13.10	23.77	5.33	2.72	7.39E-04
45-49	17.65	12.57	22.73	5.08	2.59	6.72E-04
50-54	13.91	8.96	18.86	4.95	2.52	6.37E-04
55-59	14.40	9.05	19.75	5.34	2.73	7.44E-04
60-64	8.18	3.40	12.96	4.78	2.44	5.94E-04
65-69	4.04	0.38	7.71	3.66	1.87	3.49E-04
70-74	3.42	0.25	6.59	3.17	1.62	2.61E-04
75-79	7.15	0.23	14.06	6.91	3.53	1.24E-03
80 y más	9.89	3.82	15.96	6.06	3.09	9.57E-04

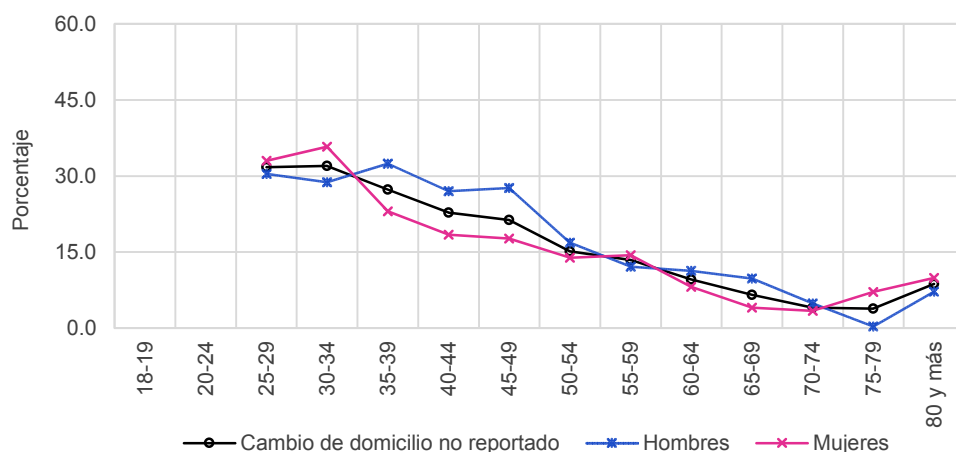

Cuadro 154. Cambio de domicilio no reportado al mismo municipio por sexo y edad, 2017

Grupo Quinquenal	Estimación del indicador %	Intervalo de confianza (95%)		Precisión %	Error estándar %	Error cuadrático medio
		Límite inferior	Límite superior			
Nacional	7.21	6.33	8.08	0.88	0.45	2.00E-05
18-19	-	-	-	-	-	-
20-24	-	-	-	-	-	-
25-29	13.46	10.62	16.30	2.84	1.45	2.10E-04
30-34	11.26	7.64	14.88	3.62	1.85	3.41E-04
35-39	12.12	8.45	15.79	3.67	1.87	3.51E-04
40-44	8.32	5.64	11.00	2.68	1.37	1.87E-04
45-49	6.82	4.29	9.34	2.52	1.29	1.66E-04
50-54	6.26	3.68	8.83	2.57	1.31	1.72E-04
55-59	3.76	1.68	5.83	2.07	1.06	1.12E-04
60-64	3.46	1.11	5.82	2.35	1.20	1.44E-04
65-69	2.06	0.33	3.80	1.73	0.88	7.83E-05
70-74	2.12	0.32	3.92	1.80	0.92	8.46E-05
75-79	0.75	0.00	1.86	1.11	0.57	3.20E-05
80 y más	1.06	0.00	2.53	1.47	0.75	5.65E-05
Hombres	7.81	6.47	9.15	1.34	0.68	4.69E-05
18-19	-	-	-	-	-	-
20-24	-	-	-	-	-	-
25-29	12.33	8.38	16.29	3.95	2.02	4.07E-04
30-34	9.88	5.47	14.28	4.40	2.25	5.04E-04
35-39	13.03	7.85	18.21	5.17	2.64	6.97E-04
40-44	9.22	5.10	13.34	4.12	2.10	4.41E-04
45-49	10.65	5.57	15.73	5.08	2.59	6.71E-04
50-54	8.26	3.47	13.06	4.79	2.44	5.97E-04
55-59	1.77	0.00	3.54	1.77	0.90	8.14E-05
60-64	5.08	0.72	9.43	4.35	2.22	4.93E-04
65-69	3.61	0.02	7.20	3.59	1.83	3.35E-04
70-74	1.80	0.00	4.48	2.68	1.37	1.87E-04
75-79	0.00	0.00	0.00	0.00	0.00	0.00E+00
80 y más	1.05	0.00	3.11	2.06	1.05	1.10E-04
Mujeres	6.70	5.63	7.77	1.07	0.55	2.99E-05
18-19	-	-	-	-	-	-
20-24	-	-	-	-	-	-
25-29	14.56	10.50	18.61	4.05	2.07	4.27E-04
30-34	12.90	6.90	18.90	6.00	3.06	9.36E-04
35-39	11.36	6.20	16.51	5.15	2.63	6.90E-04
40-44	7.40	3.94	10.86	3.46	1.76	3.11E-04
45-49	4.61	1.93	7.29	2.68	1.37	1.87E-04
50-54	4.75	1.96	7.54	2.79	1.42	2.02E-04
55-59	5.16	1.83	8.49	3.33	1.70	2.88E-04
60-64	2.09	0.00	4.31	2.22	1.13	1.28E-04
65-69	0.82	0.00	1.97	1.15	0.59	3.44E-05
70-74	2.37	0.00	4.80	2.43	1.24	1.54E-04
75-79	1.43	0.00	3.55	2.12	1.08	1.17E-04
80 y más	1.06	0.00	3.12	2.06	1.05	1.11E-04

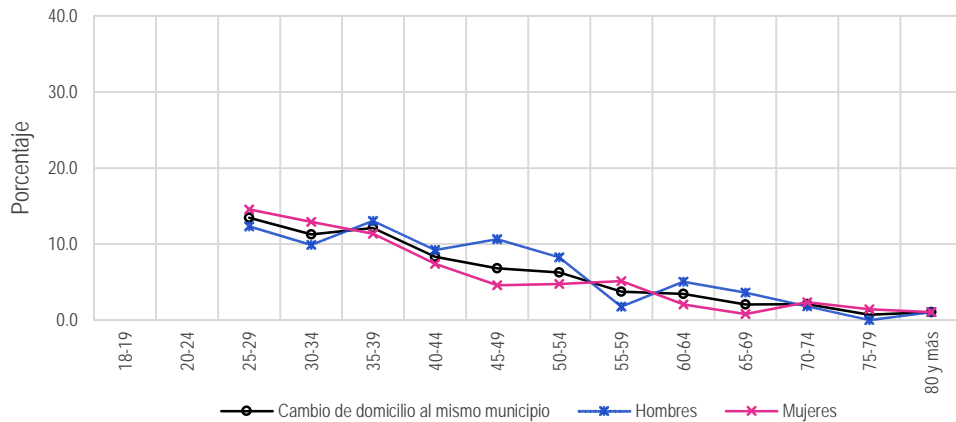

Resultados por sexo y edad
Indicador referido a: Ciudadanos con Credencial 18

Cuadro 155. Cambio de domicilio no reportado a otro municipio dentro del mismo estado por sexo y edad, 2017

Grupo Quinquenal	Estimación del indicador %	Intervalo de confianza (95%)		Precisión %	Error estándar %	Error cuadrático medio
		Límite inferior	Límite superior			
Nacional	2.95	2.35	3.56	0.61	0.31	9.54E-06
18-19	-	-	-	-	-	-
20-24	-	-	-	-	-	-
25-29	4.82	3.03	6.61	1.79	0.91	8.35E-05
30-34	6.13	3.33	8.93	2.80	1.43	2.04E-04
35-39	2.60	0.85	4.35	1.75	0.89	7.99E-05
40-44	3.60	1.61	5.59	1.99	1.02	1.03E-04
45-49	3.55	1.55	5.55	2.00	1.02	1.04E-04
50-54	2.28	0.45	4.12	1.83	0.94	8.75E-05
55-59	2.38	0.58	4.17	1.80	0.92	8.41E-05
60-64	1.29	0.00	3.06	1.76	0.90	8.08E-05
65-69	0.35	0.00	0.84	0.49	0.25	6.23E-06
70-74	0.00	0.00	0.00	0.00	0.00	0.00E+00
75-79	1.97	0.00	4.94	2.97	1.51	2.29E-04
80 y más	1.55	0.00	3.31	1.76	0.90	8.05E-05
Hombres	3.46	2.49	4.42	0.96	0.49	2.41E-05
18-19	-	-	-	-	-	-
20-24	-	-	-	-	-	-
25-29	4.84	2.29	7.38	2.54	1.30	1.68E-04
30-34	6.41	2.46	10.35	3.94	2.01	4.05E-04
35-39	4.83	1.28	8.37	3.54	1.81	3.27E-04
40-44	3.95	1.07	6.84	2.88	1.47	2.16E-04
45-49	5.44	1.22	9.67	4.23	2.16	4.65E-04
50-54	3.62	0.07	7.17	3.54	1.81	3.27E-04
55-59	2.39	0.00	4.94	2.55	1.30	1.69E-04
60-64	0.17	0.00	0.49	0.32	0.17	2.74E-06
65-69	0.46	0.00	1.37	0.91	0.46	2.15E-05
70-74	0.00	0.00	0.00	0.00	0.00	0.00E+00
75-79	0.00	0.00	0.00	0.00	0.00	0.00E+00
80 y más	1.41	0.00	4.16	2.75	1.40	1.97E-04
Mujeres	2.53	1.78	3.28	0.75	0.38	1.46E-05
18-19	-	-	-	-	-	-
20-24	-	-	-	-	-	-
25-29	4.81	2.43	7.18	2.37	1.21	1.46E-04
30-34	5.80	1.88	9.71	3.92	2.00	3.99E-04
35-39	0.74	0.00	1.87	1.13	0.57	3.30E-05
40-44	3.24	0.52	5.96	2.72	1.39	1.92E-04
45-49	2.46	0.44	4.47	2.01	1.03	1.06E-04
50-54	1.27	0.00	3.03	1.76	0.90	8.04E-05
55-59	2.36	0.00	4.84	2.48	1.26	1.60E-04
60-64	2.26	0.00	5.49	3.23	1.65	2.72E-04
65-69	0.25	0.00	0.75	0.50	0.25	6.40E-06
70-74	0.00	0.00	0.00	0.00	0.00	0.00E+00
75-79	3.77	0.00	9.37	5.60	2.86	8.15E-04
80 y más	1.66	0.00	3.95	2.29	1.17	1.36E-04

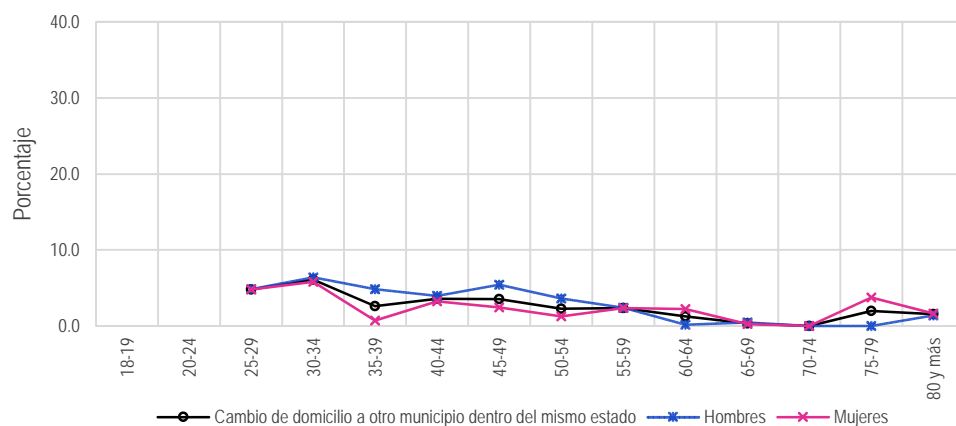

Cuadro 156. Cambio de domicilio no reportado a otro estado por sexo y edad, 2017

Grupo Quinquenal	Estimación del indicador %	Intervalo de confianza (95%)		Precisión %	Error estándar %	Error cuadrático medio
		Límite inferior	Límite superior			
Nacional	1.88	1.41	2.36	0.47	0.24	5.82E-06
18-19	-	-	-	-	-	-
20-24	-	-	-	-	-	-
25-29	4.00	2.15	5.84	1.84	0.94	8.85E-05
30-34	1.33	0.40	2.26	0.93	0.48	2.26E-05
35-39	3.27	1.09	5.45	2.18	1.11	1.24E-04
40-44	2.07	0.59	3.55	1.48	0.75	5.70E-05
45-49	2.90	1.05	4.76	1.86	0.95	8.96E-05
50-54	1.34	0.05	2.63	1.29	0.66	4.32E-05
55-59	0.28	0.00	0.82	0.54	0.28	7.67E-06
60-64	1.57	0.00	3.25	1.68	0.86	7.36E-05
65-69	0.00	0.00	0.00	0.00	0.00	0.00E+00
70-74	0.20	0.00	0.60	0.40	0.20	4.11E-06
75-79	0.00	0.00	0.00	0.00	0.00	0.00E+00
80 y más	1.31	0.00	3.17	1.86	0.95	8.96E-05
Hombres	1.71	1.05	2.37	0.66	0.34	1.15E-05
18-19	-	-	-	-	-	-
20-24	-	-	-	-	-	-
25-29	2.95	0.96	4.95	1.99	1.02	1.04E-04
30-34	0.35	0.00	0.91	0.56	0.29	8.18E-06
35-39	4.58	0.76	8.40	3.82	1.95	3.79E-04
40-44	1.74	0.00	3.65	1.91	0.97	9.49E-05
45-49	2.59	0.00	5.52	2.93	1.50	2.24E-04
50-54	0.57	0.00	1.39	0.81	0.41	1.72E-05
55-59	0.00	0.00	0.00	0.00	0.00	0.00E+00
60-64	2.73	0.00	6.12	3.39	1.73	3.00E-04
65-69	0.00	0.00	0.00	0.00	0.00	0.00E+00
70-74	0.47	0.00	1.38	0.91	0.47	2.18E-05
75-79	0.00	0.00	0.00	0.00	0.00	0.00E+00
80 y más	1.89	0.00	5.55	3.66	1.86	3.48E-04
Mujeres	2.03	1.36	2.70	0.67	0.34	1.16E-05
18-19	-	-	-	-	-	-
20-24	-	-	-	-	-	-
25-29	5.02	2.11	7.92	2.90	1.48	2.19E-04
30-34	2.50	0.57	4.43	1.93	0.98	9.69E-05
35-39	2.17	0.00	4.67	2.50	1.27	1.62E-04
40-44	2.40	0.12	4.68	2.28	1.16	1.35E-04
45-49	3.09	0.69	5.48	2.39	1.22	1.49E-04
50-54	1.92	0.00	4.10	2.18	1.11	1.24E-04
55-59	0.47	0.00	1.40	0.93	0.47	2.24E-05
60-64	0.58	0.00	1.71	1.13	0.58	3.31E-05
65-69	0.00	0.00	0.00	0.00	0.00	0.00E+00
70-74	0.00	0.00	0.00	0.00	0.00	0.00E+00
75-79	0.00	0.00	0.00	0.00	0.00	0.00E+00
80 y más	0.88	0.00	2.61	1.73	0.88	7.78E-05

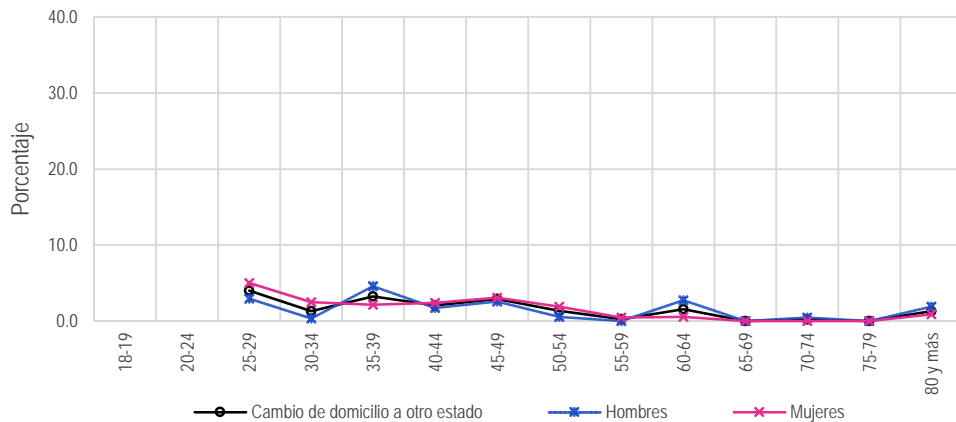

Resultados por sexo y edad
Indicador referido a: Ciudadanos con Credencial 18

Cuadro 157. Cambio de domicilio no reportado a otro país por sexo y edad, 2017

Grupo Quinquenal	Estimación del indicador %	Intervalo de confianza (95%)		Precisión %	Error estándar %	Error cuadrático medio
		Límite inferior	Límite superior			
Nacional	2.48	1.96	3.01	0.52	0.27	7.17E-06
18-19	-	-	-	-	-	-
20-24	-	-	-	-	-	-
25-29	3.49	1.99	4.99	1.50	0.76	5.85E-05
30-34	6.42	3.60	9.24	2.82	1.44	2.07E-04
35-39	1.68	0.47	2.90	1.21	0.62	3.83E-05
40-44	3.41	1.58	5.24	1.83	0.93	8.68E-05
45-49	2.52	0.81	4.23	1.71	0.87	7.62E-05
50-54	2.41	0.86	3.96	1.55	0.79	6.26E-05
55-59	1.76	0.16	3.36	1.60	0.82	6.68E-05
60-64	1.31	0.00	2.66	1.35	0.69	4.77E-05
65-69	0.80	0.00	1.90	1.10	0.56	3.17E-05
70-74	0.59	0.00	1.76	1.16	0.59	3.52E-05
75-79	0.15	0.00	0.43	0.28	0.15	2.11E-06
80 y más	0.97	0.00	2.17	1.20	0.61	3.74E-05
Hombres	2.48	1.72	3.23	0.75	0.38	1.47E-05
18-19	-	-	-	-	-	-
20-24	-	-	-	-	-	-
25-29	3.88	1.65	6.10	2.22	1.14	1.29E-04
30-34	6.21	2.57	9.85	3.64	1.86	3.44E-04
35-39	2.27	0.11	4.43	2.16	1.10	1.21E-04
40-44	3.23	0.66	5.80	2.57	1.31	1.72E-04
45-49	2.93	0.00	5.97	3.04	1.55	2.40E-04
50-54	1.37	0.00	2.98	1.61	0.82	6.72E-05
55-59	0.00	0.00	0.00	0.00	0.00	0.00E+00
60-64	1.73	0.00	4.11	2.38	1.21	1.47E-04
65-69	0.97	0.00	2.86	1.89	0.97	9.33E-05
70-74	0.00	0.00	0.00	0.00	0.00	0.00E+00
75-79	0.30	0.00	0.90	0.60	0.30	9.30E-06
80 y más	1.23	0.00	3.64	2.40	1.23	1.51E-04
Mujeres	2.48	1.77	3.20	0.72	0.37	1.34E-05
18-19	-	-	-	-	-	-
20-24	-	-	-	-	-	-
25-29	3.11	1.12	5.10	1.99	1.01	1.03E-04
30-34	6.68	2.29	11.06	4.38	2.24	5.00E-04
35-39	1.19	0.00	2.49	1.30	0.66	4.40E-05
40-44	3.60	1.02	6.17	2.57	1.31	1.72E-04
45-49	2.28	0.24	4.32	2.04	1.04	1.08E-04
50-54	3.19	0.73	5.65	2.46	1.26	1.58E-04
55-59	3.01	0.28	5.73	2.72	1.39	1.93E-04
60-64	0.96	0.00	2.42	1.47	0.75	5.61E-05
65-69	0.66	0.00	1.94	1.28	0.66	4.30E-05
70-74	1.05	0.00	3.11	2.05	1.05	1.10E-04
75-79	0.00	0.00	0.00	0.00	0.00	0.00E+00
80 y más	0.77	0.00	1.84	1.07	0.55	2.98E-05

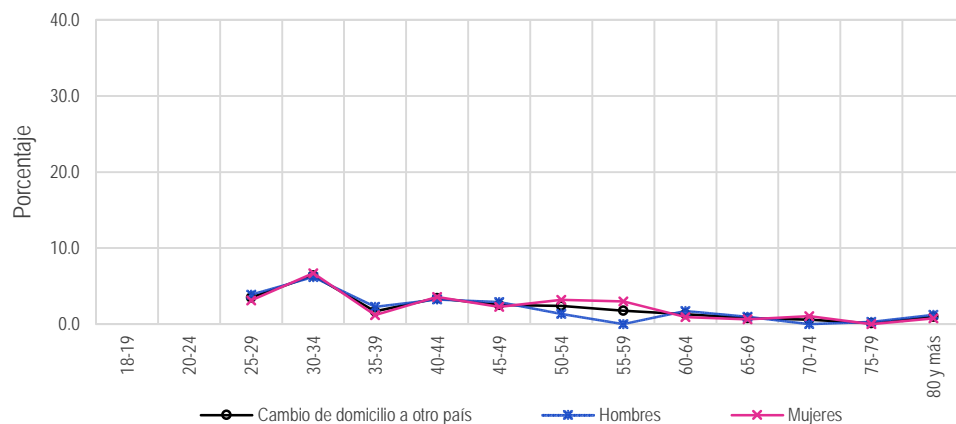

Cuadro 158. Destino del cambio no especificado por sexo y edad, 2017

Grupo Quinquenal	Estimación del indicador %	Intervalo de confianza (95%)		Precisión %	Error estándar %	Error cuadrático medio
		Límite inferior	Límite superior			
Nacional	4.75	4.02	5.47	0.72	0.37	1.37E-05
18-19	-	-	-	-	-	-
20-24	-	-	-	-	-	-
25-29	5.96	4.01	7.90	1.95	0.99	9.87E-05
30-34	6.84	3.78	9.90	3.06	1.56	2.44E-04
35-39	7.63	4.77	10.50	2.86	1.46	2.13E-04
40-44	5.38	3.09	7.67	2.29	1.17	1.36E-04
45-49	5.51	3.05	7.97	2.46	1.25	1.57E-04
50-54	2.89	1.07	4.71	1.82	0.93	8.63E-05
55-59	5.28	2.74	7.83	2.54	1.30	1.68E-04
60-64	1.99	0.44	3.54	1.55	0.79	6.24E-05
65-69	3.39	0.80	5.98	2.59	1.32	1.74E-04
70-74	1.14	0.00	3.34	2.19	1.12	1.25E-04
75-79	1.01	0.00	2.99	1.98	1.01	1.02E-04
80 y más	3.86	0.76	6.96	3.10	1.58	2.50E-04
Hombres	5.46	4.37	6.55	1.09	0.55	3.07E-05
18-19	-	-	-	-	-	-
20-24	-	-	-	-	-	-
25-29	6.41	3.44	9.39	2.98	1.52	2.31E-04
30-34	5.93	2.25	9.60	3.67	1.87	3.51E-04
35-39	7.72	3.74	11.69	3.98	2.03	4.12E-04
40-44	8.88	4.69	13.07	4.19	2.14	4.57E-04
45-49	6.02	1.99	10.05	4.03	2.05	4.22E-04
50-54	3.04	0.39	5.70	2.65	1.35	1.83E-04
55-59	7.95	3.24	12.67	4.71	2.41	5.79E-04
60-64	1.63	0.00	3.73	2.10	1.07	1.15E-04
65-69	4.74	0.55	8.93	4.19	2.14	4.56E-04
70-74	2.62	0.00	7.67	5.04	2.57	6.61E-04
75-79	0.00	0.00	0.00	0.00	0.00	0.00E+00
80 y más	1.63	0.00	4.16	2.52	1.29	1.66E-04
Mujeres	4.15	3.23	5.07	0.92	0.47	2.21E-05
18-19	-	-	-	-	-	-
20-24	-	-	-	-	-	-
25-29	5.51	3.01	8.01	2.50	1.27	1.62E-04
30-34	7.92	2.76	13.09	5.16	2.63	6.94E-04
35-39	7.56	3.50	11.62	4.06	2.07	4.28E-04
40-44	1.81	0.39	3.22	1.41	0.72	5.20E-05
45-49	5.22	2.12	8.31	3.09	1.58	2.49E-04
50-54	2.78	0.30	5.26	2.47	1.26	1.59E-04
55-59	3.39	0.65	6.14	2.74	1.40	1.95E-04
60-64	2.30	0.05	4.55	2.25	1.15	1.32E-04
65-69	2.31	0.00	5.53	3.23	1.65	2.71E-04
70-74	0.00	0.00	0.00	0.00	0.00	0.00E+00
75-79	1.94	0.00	5.71	3.77	1.92	3.70E-04
80 y más	5.52	0.50	10.55	5.02	2.56	6.57E-04

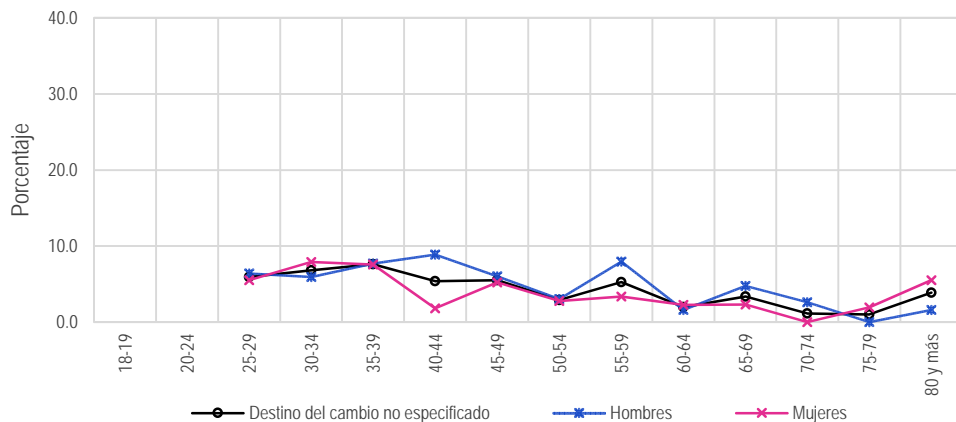

Resultados por sexo y edad
Indicador referido a: Ciudadanos con Credencial 18

Cuadro 159. Fallecidos con registro electoral por sexo y edad, 2017

Grupo Quinquenal	Estimación del indicador %	Intervalo de confianza (95%)		Precisión %	Error estándar %	Error cuadrático medio
		Límite inferior	Límite superior			
Nacional	2.42	1.86	2.97	0.55	0.28	7.90E-06
18-19	-	-	-	-	-	-
20-24	-	-	-	-	-	-
25-29	0.07	0.00	0.20	0.13	0.07	4.41E-07
30-34	0.21	0.00	0.51	0.30	0.15	2.32E-06
35-39	0.29	0.00	0.64	0.35	0.18	3.16E-06
40-44	0.76	0.00	1.86	1.10	0.56	3.16E-05
45-49	0.41	0.00	1.21	0.80	0.41	1.65E-05
50-54	0.69	0.00	1.62	0.93	0.48	2.26E-05
55-59	0.82	0.00	1.81	0.99	0.50	2.53E-05
60-64	0.60	0.00	1.47	0.87	0.44	1.96E-05
65-69	2.98	0.34	5.62	2.64	1.35	1.81E-04
70-74	8.68	3.85	13.51	4.82	2.46	6.06E-04
75-79	13.96	7.71	20.21	6.24	3.19	1.01E-03
80 y más	16.54	11.35	21.72	5.18	2.64	6.98E-04
Hombres	2.87	1.98	3.77	0.89	0.46	2.07E-05
18-19	-	-	-	-	-	-
20-24	-	-	-	-	-	-
25-29	0.13	0.00	0.40	0.26	0.13	1.81E-06
30-34	0.21	0.00	0.62	0.41	0.21	4.32E-06
35-39	0.64	0.00	1.41	0.76	0.39	1.52E-05
40-44	1.51	0.00	3.67	2.16	1.10	1.22E-04
45-49	1.12	0.00	3.29	2.18	1.11	1.23E-04
50-54	1.33	0.00	3.43	2.10	1.07	1.14E-04
55-59	0.90	0.00	2.67	1.76	0.90	8.07E-05
60-64	1.29	0.00	3.17	1.88	0.96	9.19E-05
65-69	3.30	0.00	6.91	3.61	1.84	3.39E-04
70-74	6.64	0.21	13.07	6.43	3.28	1.08E-03
75-79	13.09	3.34	22.84	9.74	4.97	2.47E-03
80 y más	22.85	13.84	31.87	9.01	4.60	2.11E-03
Mujeres	2.03	1.39	2.67	0.64	0.33	1.07E-05
18-19	-	-	-	-	-	-
20-24	-	-	-	-	-	-
25-29	0.00	0.00	0.00	0.00	0.00	0.00E+00
30-34	0.22	0.00	0.66	0.44	0.22	4.99E-06
35-39	0.00	0.00	0.00	0.00	0.00	0.00E+00
40-44	0.00	0.00	0.00	0.00	0.00	0.00E+00
45-49	0.00	0.00	0.00	0.00	0.00	0.00E+00
50-54	0.20	0.00	0.60	0.40	0.20	4.09E-06
55-59	0.77	0.00	1.89	1.13	0.58	3.31E-05
60-64	0.02	0.00	0.05	0.04	0.02	3.32E-08
65-69	2.72	0.00	6.49	3.77	1.92	3.69E-04
70-74	10.25	3.18	17.32	7.07	3.61	1.30E-03
75-79	14.75	6.74	22.76	8.00	4.08	1.67E-03
80 y más	11.83	6.17	17.48	5.65	2.88	8.32E-04

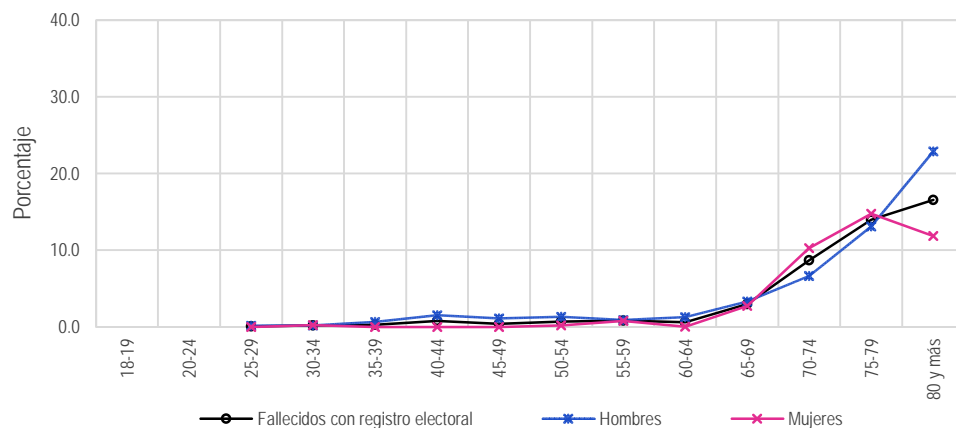

5.4.4 Resultados por entidad federativa

Cuadro 160. Residentes en la sección de registro por entidad federativa, 2017

Entidad federativa	Estimación del indicador %	Intervalo de confianza (95%)		Precisión %	Error estándar %	Error cuadrático medio
		Límite inferior	Límite superior			
Nacional	82.26	80.89	83.63	1.37	0.70	4.86E-05
1 Aguascalientes	78.82	72.20	85.43	6.61	3.37	1.14E-03
2 Baja California	78.23	70.02	86.45	8.21	4.19	1.75E-03
3 Baja California Sur	77.23	68.40	86.07	8.83	4.50	2.03E-03
4 Campeche	82.29	74.41	90.17	7.87	4.02	1.61E-03
5 Coahuila	78.62	69.54	87.70	9.07	4.63	2.14E-03
6 Colima	77.51	70.92	84.09	6.58	3.36	1.13E-03
7 Chiapas	79.49	72.14	86.83	7.34	3.74	1.40E-03
8 Chihuahua	74.54	65.13	83.95	9.40	4.80	2.30E-03
9 Ciudad de México	81.42	75.13	87.71	6.28	3.21	1.03E-03
10 Durango	78.75	72.87	84.62	5.87	3.00	8.98E-04
11 Guanajuato	85.58	78.86	92.30	6.72	3.43	1.17E-03
12 Guerrero	74.31	65.22	83.40	9.08	4.64	2.15E-03
13 Hidalgo	91.53	86.94	96.13	4.59	2.34	5.49E-04
14 Jalisco	81.13	75.47	86.80	5.66	2.89	8.35E-04
15 México	86.03	81.88	90.19	4.15	2.12	4.49E-04
16 Michoacán	77.48	71.13	83.84	6.35	3.24	1.05E-03
17 Morelos	81.88	74.53	89.23	7.35	3.75	1.40E-03
18 Nayarit	72.84	65.79	79.90	7.05	3.60	1.29E-03
19 Nuevo León	80.27	74.71	85.83	5.56	2.83	8.04E-04
20 Oaxaca	78.17	70.47	85.88	7.70	3.93	1.54E-03
21 Puebla	85.39	80.05	90.73	5.34	2.72	7.42E-04
22 Querétaro	84.02	77.46	90.58	6.55	3.34	1.12E-03
23 Quintana Roo	66.13	49.39	82.86	16.73	8.53	7.28E-03
24 San Luis Potosí	82.64	76.07	89.21	6.56	3.35	1.12E-03
25 Sinaloa	86.30	79.84	92.76	6.45	3.29	1.08E-03
26 Sonora	75.19	68.62	81.76	6.56	3.35	1.12E-03
27 Tabasco	81.35	72.51	90.18	8.83	4.51	2.03E-03
28 Tamaulipas	82.39	74.63	90.14	7.75	3.95	1.56E-03
29 Tlaxcala	89.02	83.36	94.68	5.66	2.89	8.33E-04
30 Veracruz	84.85	79.48	90.22	5.37	2.74	7.49E-04
31 Yucatán	90.12	85.90	94.35	4.22	2.15	4.64E-04
32 Zacatecas	87.04	81.67	92.41	5.37	2.74	7.50E-04

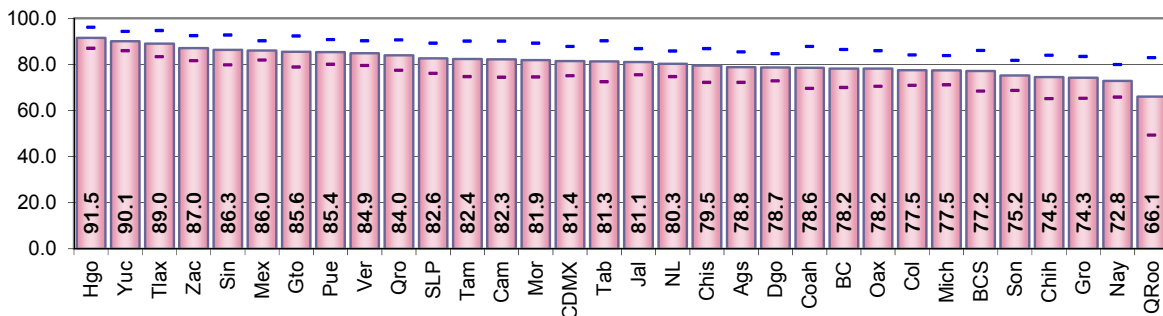

Resultados por entidad federativa
Indicador referido a: Ciudadanos con Credencial 18

Cuadro 161. Residentes en el domicilio de registro por entidad federativa, 2017

Entidad federativa	Estimación del indicador %	Intervalo de confianza (95%)		Precisión %	Error estándar %	Error cuadrático medio
		Límite inferior	Límite superior			
Nacional	75.18	73.61	76.74	1.56	0.80	6.33E-05
1 Aguascalientes	69.15	60.30	78.01	8.85	4.52	2.04E-03
2 Baja California	67.49	57.06	77.92	10.42	5.32	2.83E-03
3 Baja California Sur	62.35	53.20	71.51	9.15	4.67	2.18E-03
4 Campeche	77.01	68.82	85.21	8.19	4.18	1.74E-03
5 Coahuila	69.98	61.50	78.47	8.48	4.33	1.87E-03
6 Colima	64.62	57.47	71.77	7.15	3.65	1.33E-03
7 Chiapas	73.39	65.38	81.41	8.01	4.09	1.67E-03
8 Chihuahua	67.27	57.15	77.39	10.11	5.16	2.66E-03
9 Ciudad de México	72.63	65.54	79.72	7.08	3.61	1.31E-03
10 Durango	77.07	70.67	83.46	6.39	3.26	1.06E-03
11 Guanajuato	81.05	72.56	89.54	8.48	4.33	1.87E-03
12 Guerrero	70.27	60.08	80.47	10.19	5.20	2.70E-03
13 Hidalgo	87.25	82.27	92.24	4.98	2.54	6.46E-04
14 Jalisco	69.12	62.62	75.62	6.49	3.31	1.10E-03
15 México	80.59	75.95	85.23	4.64	2.37	5.60E-04
16 Michoacán	69.78	62.70	76.86	7.08	3.61	1.30E-03
17 Morelos	77.80	69.97	85.63	7.83	3.99	1.60E-03
18 Nayarit	66.78	59.30	74.25	7.47	3.81	1.45E-03
19 Nuevo León	73.42	67.17	79.68	6.25	3.19	1.02E-03
20 Oaxaca	73.17	65.40	80.94	7.76	3.96	1.57E-03
21 Puebla	77.81	71.83	83.80	5.98	3.05	9.31E-04
22 Querétaro	70.32	61.17	79.47	9.14	4.66	2.17E-03
23 Quintana Roo	57.33	41.81	72.85	15.51	7.91	6.26E-03
24 San Luis Potosí	78.54	71.06	86.02	7.48	3.82	1.46E-03
25 Sinaloa	81.55	74.85	88.25	6.70	3.42	1.17E-03
26 Sonora	64.59	55.94	73.23	8.64	4.41	1.94E-03
27 Tabasco	75.62	66.43	84.81	9.19	4.69	2.20E-03
28 Tamaulipas	74.42	65.68	83.17	8.74	4.46	1.99E-03
29 Tlaxcala	82.70	75.94	89.46	6.76	3.45	1.19E-03
30 Veracruz	79.47	73.61	85.34	5.86	2.99	8.93E-04
31 Yucatán	86.07	80.84	91.31	5.23	2.67	7.11E-04
32 Zacatecas	80.95	74.19	87.72	6.76	3.45	1.19E-03

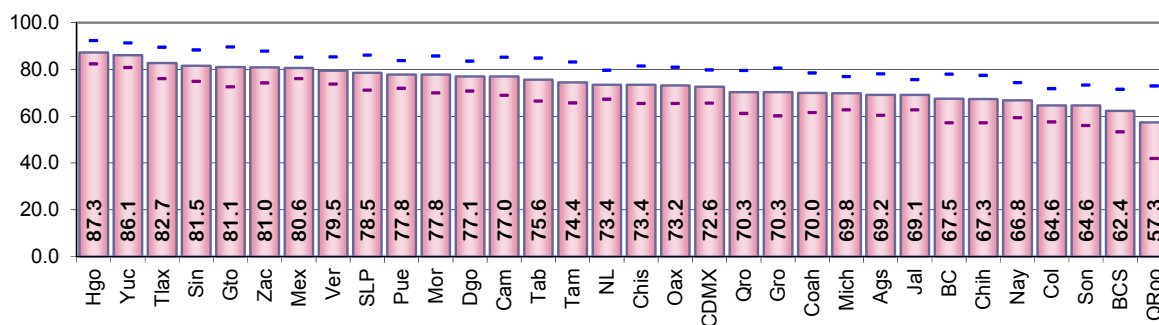

Cuadro 162. Cambio de domicilio no reportado por entidad federativa, 2017

Entidad federativa	Estimación del indicador %	Intervalo de confianza (95%)		Precisión %	Error estándar %	Error cuadrático medio
		Límite inferior	Límite superior			
Nacional	19.27	17.91	20.64	1.36	0.70	4.84E-05
1 Aguascalientes	29.03	20.66	37.41	8.37	4.27	1.82E-03
2 Baja California	28.07	18.24	37.90	9.82	5.01	2.51E-03
3 Baja California Sur	27.40	19.33	35.47	8.06	4.11	1.69E-03
4 Campeche	16.47	9.50	23.44	6.97	3.56	1.26E-03
5 Coahuila	21.77	13.82	29.73	7.95	4.05	1.64E-03
6 Colima	33.55	26.09	41.01	7.46	3.80	1.45E-03
7 Chiapas	21.64	13.38	29.90	8.26	4.21	1.77E-03
8 Chihuahua	25.64	16.40	34.89	9.24	4.71	2.22E-03
9 Ciudad de México	16.32	11.22	21.43	5.10	2.60	6.77E-04
10 Durango	13.54	6.87	20.20	6.66	3.40	1.16E-03
11 Guanajuato	17.16	9.24	25.09	7.92	4.04	1.63E-03
12 Guerrero	21.59	12.66	30.52	8.92	4.55	2.07E-03
13 Hidalgo	10.08	5.38	14.77	4.69	2.39	5.72E-04
14 Jalisco	23.01	17.28	28.73	5.72	2.92	8.52E-04
15 México	16.27	11.75	20.79	4.51	2.30	5.31E-04
16 Michoacán	27.85	21.25	34.44	6.59	3.36	1.13E-03
17 Morelos	14.60	8.41	20.79	6.18	3.15	9.95E-04
18 Nayarit	24.54	18.15	30.93	6.39	3.26	1.06E-03
19 Nuevo León	19.92	14.26	25.57	5.65	2.88	8.30E-04
20 Oaxaca	23.44	16.34	30.55	7.10	3.62	1.31E-03
21 Puebla	18.93	13.80	24.06	5.12	2.61	6.83E-04
22 Querétaro	22.06	13.58	30.55	8.48	4.33	1.87E-03
23 Quintana Roo	31.58	17.99	45.17	13.58	6.93	4.80E-03
24 San Luis Potosí	17.49	10.67	24.30	6.81	3.47	1.21E-03
25 Sinaloa	13.73	8.19	19.27	5.54	2.83	7.98E-04
26 Sonora	27.25	20.19	34.31	7.05	3.60	1.30E-03
27 Tabasco	19.13	10.98	27.29	8.15	4.16	1.73E-03
28 Tamaulipas	17.59	9.60	25.58	7.99	4.08	1.66E-03
29 Tlaxcala	13.80	7.72	19.88	6.07	3.10	9.61E-04
30 Veracruz	16.24	11.61	20.88	4.63	2.36	5.58E-04
31 Yucatán	9.94	5.08	14.81	4.86	2.48	6.16E-04
32 Zacatecas	16.59	9.41	23.77	7.17	3.66	1.34E-03

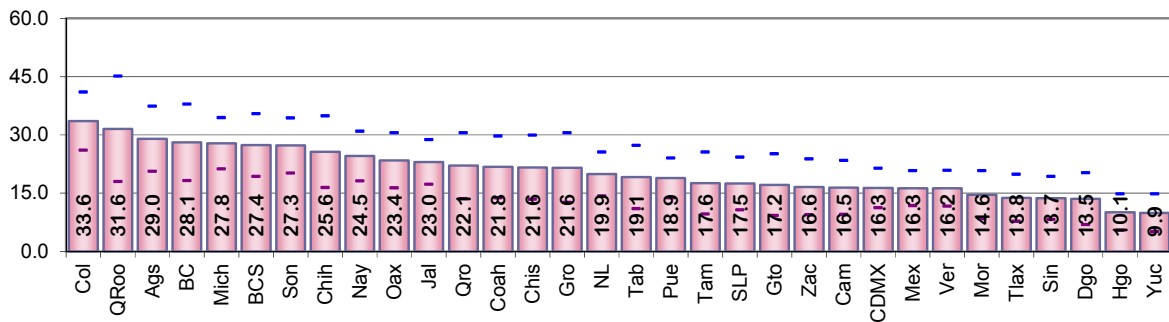

Resultados por entidad federativa
Indicador referido a: Ciudadanos con Credencial 18

Cuadro 163. Cambio de domicilio no reportado al mismo municipio por entidad federativa, 2017

Entidad federativa	Estimación del indicador %	Intervalo de confianza (95%)		Precisión %	Error estándar %	Error cuadrático medio
		Límite inferior	Límite superior			
Nacional	7.21	6.33	8.08	0.88	0.45	2.00E-05
1 Aguascalientes	9.80	4.23	15.38	5.57	2.84	8.09E-04
2 Baja California	7.72	3.27	12.16	4.45	2.27	5.14E-04
3 Baja California Sur	17.66	10.28	25.03	7.37	3.76	1.41E-03
4 Campeche	7.78	2.77	12.79	5.01	2.55	6.52E-04
5 Coahuila	11.49	4.97	18.01	6.52	3.32	1.11E-03
6 Colima	12.62	7.07	18.17	5.55	2.83	8.01E-04
7 Chiapas	3.86	0.24	7.48	3.62	1.85	3.41E-04
8 Chihuahua	7.74	2.75	12.72	4.98	2.54	6.45E-04
9 Ciudad de México	3.17	0.65	5.69	2.52	1.29	1.65E-04
10 Durango	7.22	2.77	11.67	4.45	2.27	5.15E-04
11 Guanajuato	9.76	5.06	14.46	4.70	2.40	5.74E-04
12 Guerrero	6.12	0.94	11.30	5.18	2.64	6.97E-04
13 Hidalgo	5.50	1.62	9.38	3.88	1.98	3.91E-04
14 Jalisco	10.54	5.80	15.29	4.74	2.42	5.85E-04
15 México	4.41	1.72	7.10	2.69	1.37	1.88E-04
16 Michoacán	16.99	11.48	22.51	5.51	2.81	7.91E-04
17 Morelos	3.84	0.47	7.21	3.37	1.72	2.95E-04
18 Nayarit	9.71	5.01	14.42	4.70	2.40	5.75E-04
19 Nuevo León	7.16	3.38	10.95	3.78	1.93	3.72E-04
20 Oaxaca	6.01	2.14	9.87	3.87	1.97	3.89E-04
21 Puebla	7.31	3.53	11.10	3.79	1.93	3.73E-04
22 Querétaro	7.19	1.74	12.64	5.45	2.78	7.72E-04
23 Quintana Roo	17.64	4.78	30.50	12.85	6.56	4.30E-03
24 San Luis Potosí	8.93	3.25	14.62	5.68	2.90	8.40E-04
25 Sinaloa	4.46	1.16	7.76	3.30	1.68	2.83E-04
26 Sonora	13.35	7.76	18.95	5.59	2.85	8.13E-04
27 Tabasco	6.22	0.80	11.65	5.42	2.76	7.64E-04
28 Tamaulipas	6.18	2.03	10.33	4.15	2.12	4.48E-04
29 Tlaxcala	2.81	0.00	6.12	3.31	1.69	2.85E-04
30 Veracruz	6.98	3.56	10.41	3.42	1.75	3.05E-04
31 Yucatán	6.32	2.55	10.08	3.76	1.92	3.69E-04
32 Zacatecas	7.49	2.99	11.99	4.50	2.29	5.26E-04

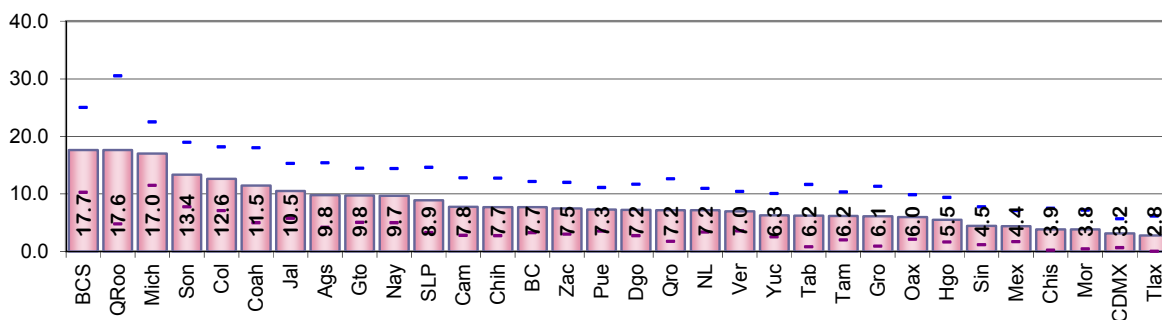

Cuadro 164. Cambio de domicilio no reportado a otro municipio dentro del mismo estado por entidad federativa, 2017

Entidad federativa	Estimación del indicador %	Intervalo de confianza (95%)		Precisión %	Error estándar %	Error cuadrático medio
		Límite inferior	Límite superior			
Nacional	2.95	2.35	3.56	0.61	0.31	9.54E-06
1 Aguascalientes	2.88	0.00	6.11	3.23	1.65	2.71E-04
2 Baja California	3.48	0.24	6.72	3.24	1.65	2.73E-04
3 Baja California Sur	5.05	0.90	9.21	4.15	2.12	4.49E-04
4 Campeche	1.11	0.00	3.32	2.20	1.12	1.26E-04
5 Coahuila	1.03	0.00	3.01	1.98	1.01	1.02E-04
6 Colima	3.58	0.43	6.74	3.16	1.61	2.59E-04
7 Chiapas	8.28	2.90	13.66	5.38	2.74	7.52E-04
8 Chihuahua	4.73	1.03	8.43	3.70	1.89	3.56E-04
9 Ciudad de México	2.44	0.16	4.72	2.28	1.16	1.35E-04
10 Durango	0.13	0.00	0.37	0.25	0.13	1.59E-06
11 Guanajuato	0.00	0.00	0.00	0.00	0.00	0.00E+00
12 Guerrero	4.25	0.21	8.29	4.04	2.06	4.24E-04
13 Hidalgo	2.01	0.00	4.41	2.40	1.22	1.50E-04
14 Jalisco	5.04	1.95	8.13	3.09	1.58	2.49E-04
15 México	2.91	0.88	4.94	2.03	1.03	1.07E-04
16 Michoacán	0.22	0.00	0.64	0.42	0.22	4.69E-06
17 Morelos	3.97	0.24	7.71	3.73	1.90	3.62E-04
18 Nayarit	2.31	0.00	4.96	2.64	1.35	1.82E-04
19 Nuevo León	5.42	1.60	9.24	3.81	1.95	3.79E-04
20 Oaxaca	7.78	3.35	12.21	4.43	2.26	5.10E-04
21 Puebla	1.10	0.00	2.62	1.52	0.78	6.03E-05
22 Querétaro	1.01	0.00	2.98	1.97	1.01	1.01E-04
23 Quintana Roo	0.00	0.00	0.00	0.00	0.00	0.00E+00
24 San Luis Potosí	1.82	0.00	4.41	2.60	1.33	1.76E-04
25 Sinaloa	1.81	0.00	3.81	2.00	1.02	1.04E-04
26 Sonora	1.64	0.00	3.62	1.97	1.01	1.01E-04
27 Tabasco	6.15	1.59	10.72	4.56	2.33	5.41E-04
28 Tamaulipas	0.93	0.00	2.74	1.81	0.93	8.57E-05
29 Tlaxcala	3.53	0.12	6.95	3.41	1.74	3.03E-04
30 Veracruz	2.00	0.04	3.95	1.96	1.00	9.95E-05
31 Yucatán	0.87	0.00	2.30	1.43	0.73	5.33E-05
32 Zacatecas	1.87	0.00	4.04	2.17	1.11	1.23E-04

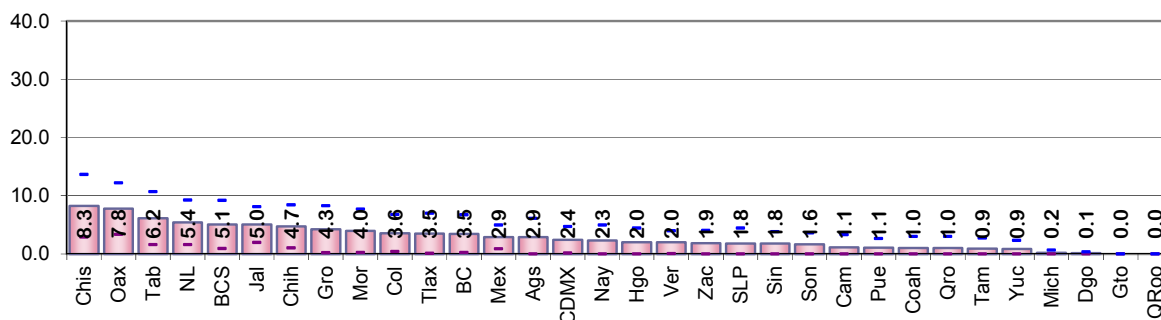

Resultados por entidad federativa
Indicador referido a: Ciudadanos con Credencial 18

Cuadro 165. Cambio de domicilio no reportado a otro estado por entidad federativa, 2017

Entidad federativa	Estimación del indicador %	Intervalo de confianza (95%)		Precisión %	Error estándar %	Error cuadrático medio
		Límite inferior	Límite superior			
Nacional	1.88	1.41	2.36	0.47	0.24	5.82E-06
1 Aguascalientes	1.57	0.00	3.84	2.27	1.16	1.34E-04
2 Baja California	1.39	0.00	3.37	1.98	1.01	1.02E-04
3 Baja California Sur	0.00	0.00	0.00	0.00	0.00	0.00E+00
4 Campeche	1.01	0.00	2.94	1.92	0.98	9.64E-05
5 Coahuila	0.00	0.00	0.00	0.00	0.00	0.00E+00
6 Colima	1.46	0.00	3.45	1.98	1.01	1.02E-04
7 Chiapas	1.93	0.00	4.60	2.67	1.36	1.85E-04
8 Chihuahua	0.00	0.00	0.00	0.00	0.00	0.00E+00
9 Ciudad de México	1.75	0.00	3.71	1.96	1.00	1.00E-04
10 Durango	2.85	0.11	5.59	2.74	1.40	1.95E-04
11 Guanajuato	1.86	0.00	4.49	2.63	1.34	1.80E-04
12 Guerrero	3.87	0.03	7.72	3.84	1.96	3.85E-04
13 Hidalgo	0.85	0.00	2.52	1.67	0.85	7.25E-05
14 Jalisco	0.49	0.00	1.46	0.96	0.49	2.42E-05
15 México	2.79	1.09	4.49	1.70	0.87	7.50E-05
16 Michoacán	2.65	0.00	5.52	2.87	1.47	2.15E-04
17 Morelos	1.26	0.00	3.34	2.09	1.06	1.13E-04
18 Nayarit	3.02	0.13	5.90	2.88	1.47	2.17E-04
19 Nuevo León	0.96	0.00	2.28	1.32	0.67	4.53E-05
20 Oaxaca	5.46	0.53	10.40	4.94	2.52	6.34E-04
21 Puebla	2.90	0.40	5.40	2.50	1.27	1.62E-04
22 Querétaro	2.12	0.00	4.95	2.83	1.44	2.09E-04
23 Quintana Roo	5.03	0.00	11.08	6.04	3.08	9.51E-04
24 San Luis Potosí	1.67	0.00	3.99	2.32	1.18	1.40E-04
25 Sinaloa	2.14	0.00	4.55	2.41	1.23	1.51E-04
26 Sonora	1.35	0.00	3.21	1.85	0.95	8.95E-05
27 Tabasco	1.08	0.00	3.22	2.14	1.09	1.19E-04
28 Tamaulipas	0.92	0.00	2.72	1.79	0.92	8.38E-05
29 Tlaxcala	0.83	0.00	2.42	1.59	0.81	6.61E-05
30 Veracruz	2.25	0.13	4.37	2.12	1.08	1.17E-04
31 Yucatán	1.38	0.00	3.12	1.74	0.89	7.90E-05
32 Zacatecas	0.67	0.00	2.00	1.33	0.68	4.60E-05

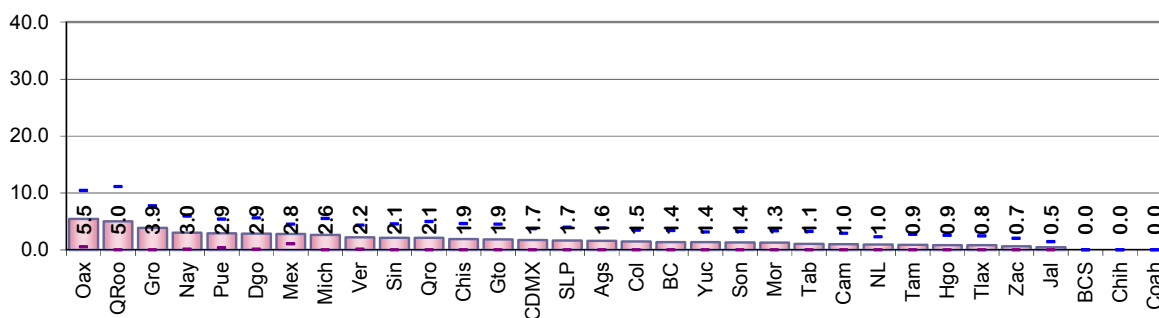

Cuadro 166. Cambio de domicilio no reportado a otro país por entidad federativa, 2017

Entidad federativa	Estimación del indicador %	Intervalo de confianza (95%)		Precisión %	Error estándar %	Error cuadrático medio
		Límite inferior	Límite superior			
Nacional	2.48	1.96	3.01	0.52	0.27	7.17E-06
1 Aguascalientes	6.99	2.41	11.57	4.57	2.33	5.44E-04
2 Baja California	4.63	0.74	8.53	3.90	1.99	3.95E-04
3 Baja California Sur	0.00	0.00	0.00	0.00	0.00	0.00E+00
4 Campeche	2.07	0.00	4.78	2.70	1.38	1.90E-04
5 Coahuila	3.43	0.00	6.98	3.55	1.81	3.28E-04
6 Colima	4.01	0.33	7.69	3.68	1.88	3.53E-04
7 Chiapas	1.04	0.00	3.02	1.98	1.01	1.02E-04
8 Chihuahua	6.62	1.67	11.58	4.95	2.53	6.39E-04
9 Ciudad de México	0.00	0.00	0.00	0.00	0.00	0.00E+00
10 Durango	1.98	0.00	4.29	2.31	1.18	1.39E-04
11 Guanajuato	3.27	0.26	6.29	3.01	1.54	2.37E-04
12 Guerrero	3.17	0.00	6.48	3.31	1.69	2.85E-04
13 Hidalgo	0.00	0.00	0.00	0.00	0.00	0.00E+00
14 Jalisco	2.34	0.00	4.74	2.40	1.23	1.50E-04
15 México	1.62	0.24	2.99	1.37	0.70	4.91E-05
16 Michoacán	6.40	1.70	11.10	4.69	2.39	5.74E-04
17 Morelos	2.04	0.00	4.70	2.65	1.35	1.83E-04
18 Nayarit	4.51	0.00	9.16	4.64	2.37	5.61E-04
19 Nuevo León	3.18	0.71	5.66	2.47	1.26	1.59E-04
20 Oaxaca	4.20	0.12	8.27	4.07	2.08	4.31E-04
21 Puebla	2.83	0.46	5.19	2.37	1.21	1.46E-04
22 Querétaro	1.01	0.00	3.01	2.00	1.02	1.04E-04
23 Quintana Roo	2.07	0.00	6.06	3.98	2.03	4.13E-04
24 San Luis Potosí	3.44	0.18	6.70	3.26	1.66	2.77E-04
25 Sinaloa	1.11	0.00	2.71	1.60	0.82	6.69E-05
26 Sonora	4.07	0.64	7.50	3.43	1.75	3.06E-04
27 Tabasco	0.00	0.00	0.00	0.00	0.00	0.00E+00
28 Tamaulipas	3.38	0.00	6.79	3.40	1.73	3.01E-04
29 Tlaxcala	0.93	0.00	2.73	1.80	0.92	8.45E-05
30 Veracruz	2.23	0.04	4.43	2.19	1.12	1.25E-04
31 Yucatán	0.00	0.00	0.00	0.00	0.00	0.00E+00
32 Zacatecas	3.26	0.58	5.94	2.68	1.37	1.87E-04

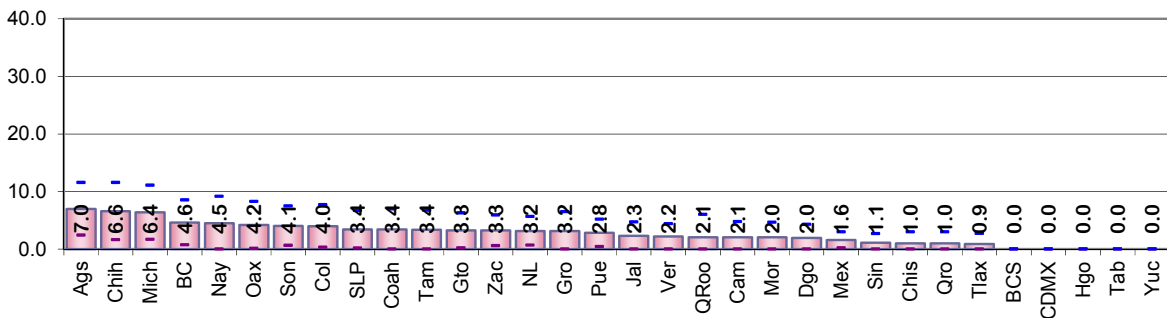

Resultados por entidad federativa
Indicador referido a: Ciudadanos con Credencial 18

Cuadro 167. Destino del cambio no especificado por entidad federativa, 2017

Entidad federativa	Estimación del indicador %	Intervalo de confianza (95%)		Precisión %	Error estándar %	Error cuadrático medio
		Límite inferior	Límite superior			
Nacional	4.75	4.02	5.47	0.72	0.37	1.37E-05
1 Aguascalientes	7.79	3.01	12.56	4.77	2.43	5.93E-04
2 Baja California	10.84	4.39	17.29	6.45	3.29	1.08E-03
3 Baja California Sur	4.69	0.74	8.64	3.95	2.01	4.05E-04
4 Campeche	4.49	0.68	8.29	3.80	1.94	3.76E-04
5 Coahuila	5.82	1.18	10.46	4.64	2.37	5.60E-04
6 Colima	11.87	6.63	17.11	5.24	2.67	7.15E-04
7 Chiapas	6.53	2.28	10.78	4.24	2.17	4.69E-04
8 Chihuahua	6.56	2.06	11.05	4.49	2.29	5.25E-04
9 Ciudad de México	8.97	4.96	12.98	4.01	2.05	4.19E-04
10 Durango	1.36	0.00	4.02	2.65	1.35	1.83E-04
11 Guanajuato	2.28	0.00	4.74	2.46	1.26	1.58E-04
12 Guerrero	4.17	0.17	8.17	4.00	2.04	4.17E-04
13 Hidalgo	1.71	0.00	3.83	2.12	1.08	1.17E-04
14 Jalisco	4.60	1.64	7.56	2.96	1.51	2.28E-04
15 México	4.54	2.32	6.76	2.22	1.13	1.28E-04
16 Michoacán	1.59	0.00	3.64	2.04	1.04	1.09E-04
17 Morelos	3.49	0.47	6.50	3.01	1.54	2.36E-04
18 Nayarit	4.99	1.47	8.50	3.51	1.79	3.21E-04
19 Nuevo León	3.19	0.73	5.65	2.46	1.25	1.57E-04
20 Oaxaca	0.00	0.00	0.00	0.00	0.00	0.00E+00
21 Puebla	4.79	2.10	7.48	2.69	1.37	1.88E-04
22 Querétaro	10.73	4.53	16.93	6.19	3.16	9.99E-04
23 Quintana Roo	6.84	0.00	13.69	6.85	3.49	1.22E-03
24 San Luis Potosí	1.63	0.00	3.69	2.06	1.05	1.11E-04
25 Sinaloa	4.21	0.03	8.40	4.19	2.14	4.56E-04
26 Sonora	6.84	3.05	10.63	3.79	1.93	3.73E-04
27 Tabasco	5.67	1.74	9.60	3.93	2.00	4.02E-04
28 Tamaulipas	6.17	1.82	10.52	4.35	2.22	4.92E-04
29 Tlaxcala	5.70	0.86	10.53	4.83	2.47	6.08E-04
30 Veracruz	2.78	0.62	4.94	2.16	1.10	1.21E-04
31 Yucatán	1.38	0.00	3.15	1.77	0.90	8.18E-05
32 Zacatecas	3.30	1.07	5.53	2.23	1.14	1.30E-04

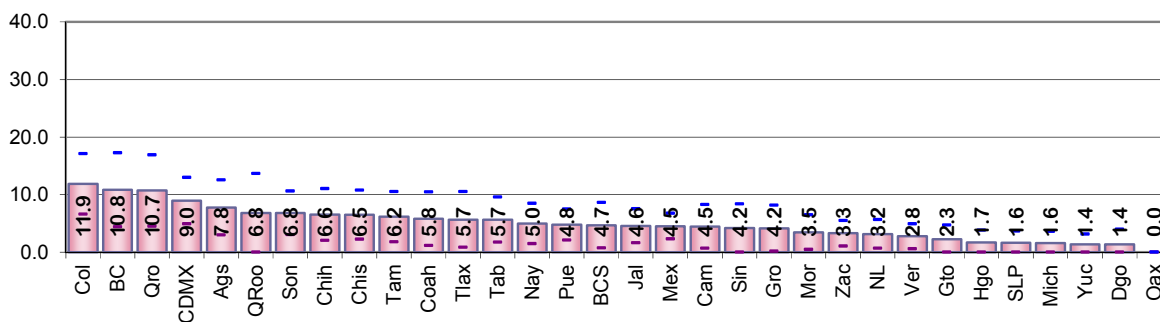

Cuadro 168. Fallecidos con registro electoral por entidad federativa, 2017

Entidad federativa	Estimación del indicador %	Intervalo de confianza (95%)		Precisión %	Error estándar %	Error cuadrático medio
		Límite inferior	Límite superior			
Nacional	2.42	1.86	2.97	0.55	0.28	7.90E-06
1 Aguascalientes	0.82	0.00	2.37	1.55	0.79	6.29E-05
2 Baja California	0.00	0.00	0.00	0.00	0.00	0.00E+00
3 Baja California Sur	1.00	0.00	2.91	1.91	0.97	9.45E-05
4 Campeche	3.45	0.00	6.91	3.46	1.77	3.12E-04
5 Coahuila	3.11	0.00	7.44	4.33	2.21	4.87E-04
6 Colima	0.58	0.00	1.56	0.98	0.50	2.48E-05
7 Chiapas	2.74	0.00	5.85	3.10	1.58	2.51E-04
8 Chihuahua	3.44	0.24	6.63	3.19	1.63	2.65E-04
9 Ciudad de México	6.46	2.74	10.18	3.72	1.90	3.60E-04
10 Durango	8.63	4.55	12.70	4.07	2.08	4.31E-04
11 Guanajuato	1.78	0.00	4.37	2.59	1.32	1.75E-04
12 Guerrero	5.04	1.52	8.55	3.51	1.79	3.21E-04
13 Hidalgo	1.81	0.00	4.31	2.50	1.27	1.62E-04
14 Jalisco	0.97	0.00	2.27	1.30	0.66	4.40E-05
15 México	1.24	0.02	2.45	1.21	0.62	3.83E-05
16 Michoacán	0.79	0.00	2.30	1.51	0.77	5.91E-05
17 Morelos	4.15	0.27	8.04	3.88	1.98	3.92E-04
18 Nayarit	3.90	0.70	7.09	3.20	1.63	2.66E-04
19 Nuevo León	2.01	0.21	3.82	1.80	0.92	8.46E-05
20 Oaxaca	1.97	0.00	5.84	3.86	1.97	3.88E-04
21 Puebla	3.09	0.18	6.01	2.91	1.48	2.21E-04
22 Querétaro	2.82	0.00	5.88	3.06	1.56	2.44E-04
23 Quintana Roo	2.07	0.00	6.06	3.98	2.03	4.13E-04
24 San Luis Potosí	0.90	0.00	2.68	1.78	0.91	8.22E-05
25 Sinaloa	2.68	0.00	6.03	3.34	1.71	2.91E-04
26 Sonora	1.38	0.00	3.23	1.84	0.94	8.85E-05
27 Tabasco	3.33	0.00	8.12	4.79	2.44	5.97E-04
28 Tamaulipas	2.78	0.00	5.73	2.95	1.51	2.27E-04
29 Tlaxcala	2.22	0.00	5.21	2.98	1.52	2.31E-04
30 Veracruz	1.70	0.00	3.59	1.88	0.96	9.25E-05
31 Yucatán	1.39	0.00	3.34	1.95	0.99	9.90E-05
32 Zacatecas	0.00	0.00	0.00	0.00	0.00	0.00E+00

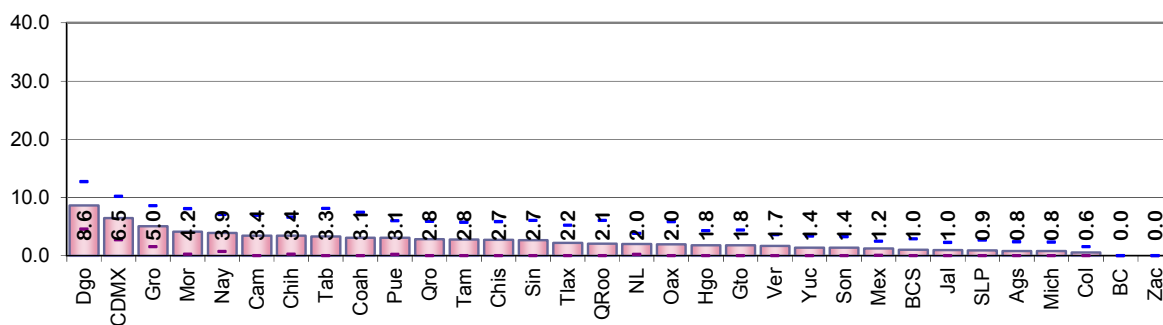

5.5 Opinión sobre el servicio recibido en módulo

Resultados Nacionales
Indicadores referidos a: Ciudadanos en Lista Nominal
que realizaron un trámite en módulo, agosto 2016 a enero 2017

5.5.1 Resultados nacionales

Cuadro 169. Opinión sobre el servicio recibido en módulos, agosto 2016 a enero 2017

Indicador	Estimación del indicador %	Intervalo de confianza (95%)		Precisión %	Error estándar %	Error cuadrático medio
		Límite inferior	Límite superior			
Ciudadanos que conocían los documentos para solicitar su credencial, antes de ir al módulo	81.36	79.25	83.46	2.10	1.07	1.15E-04
Ciudadanos que tuvieron algún problema para solicitar su credencial	4.64	3.41	5.87	1.23	0.63	3.91E-05
Opinión de los ciudadanos sobre la atención en el módulo:						
Muy bien	43.29	40.54	46.04	2.75	1.40	1.97E-04
Bien	52.58	49.78	55.37	2.79	1.43	2.03E-04
Regular	2.71	1.83	3.58	0.87	0.44	1.97E-05
Mal	0.63	0.16	1.09	0.47	0.24	5.63E-06
Muy mal	0.13	0.00	0.29	0.16	0.08	6.49E-07
No recuerda	0.68	0.14	1.21	0.54	0.27	7.45E-06

Opinión de los ciudadanos sobre la atención en el módulo

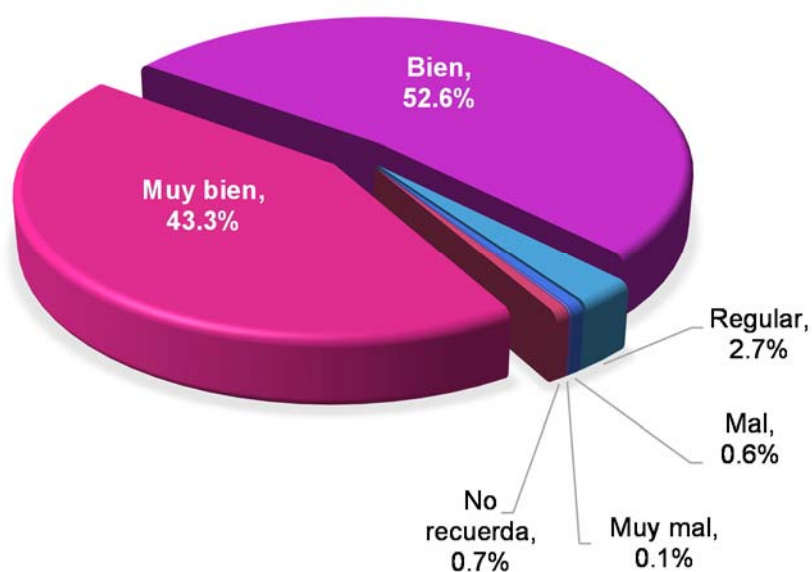

6. Diseño muestral

Para atender los objetivos de la encuesta de actualización se obtuvo una muestra aleatoria de ciudadanos con registro electoral. El esquema de muestreo fue en dos etapas, en la primera etapa se seleccionaron secciones electorales y en la segunda se seleccionaron ciudadanos inscritos en el Padrón Electoral.

Con el fin de hacer más eficiente la muestra, previo a la primera etapa de selección, se hizo una estratificación de las secciones electorales.

Los niveles geográficos de inferencia fueron: nacional y estatal; así como dos categorías de secciones electorales: urbanas y no urbanas (mixtas y rurales), además de obtener resultados por sexo y edad.

Establecido el nivel de inferencia de los indicadores se determinó el tamaño de muestra y su distribución. Los detalles del diseño muestral se describen en los siguientes apartados.

6.1 Estratificación

El objetivo de realizar la estratificación fue clasificar a las secciones en grupos (estratos) con base en un conjunto de características o variables relevantes de los ciudadanos empadronados.

Las variables que se utilizaron para estratificar a las secciones fueron la migración y el grado de urbanización, por considerar que estas tienen un efecto importante sobre la calidad del padrón y lista nominal.

6.1.1 Definición de las variables de estratificación

Una vez definidas las variables a considerar para la estratificación de las secciones, se establecieron los indicadores que ofrecieran la mejor aproximación para la medición del fenómeno.

Para medir la migración se utilizaron dos indicadores: el porcentaje de cambios de domicilio reportados que salen de la sección y el saldo de los cambios de domicilio reportados que llegaron a la sección menos los que se fueron. Cabe mencionar que, para la encuesta de actualización, en particular, interesa conocer la situación de la emigración,

debido a que constituirán el universo de registros que por algún periodo (corto o largo) estarán desactualizados.

Para medir el grado de urbanización de las secciones se utilizó la densidad de la lista nominal por km². Se sabe que este indicador siempre ha mostrado diferencias en la calidad de los registros del padrón electoral.

En la tabla 1 se presenta la fórmula de cálculo de las variables utilizadas en la clasificación de las secciones.

Tabla 1
Variables de estratificación

Variable	Fórmula de cálculo
Porcentaje de cambios de domicilio reportados que salen de la sección respecto a la Lista Nominal de la sección	$\frac{\text{Cam Dom Salen}^{\text{jun a dic de 2015}}}{\text{Lista Nominal}^{31/\text{dic}/2015}} * 100$
Porcentaje de cambios de domicilio reportados que llegaron a la sección menos los que salieron entre la Lista Nominal de la sección	$\frac{\text{Cam Dom Llegan}^{\text{jun a dic de 2015}} - \text{Cam Dom Salen}^{\text{jun a dic de 2015}}}{\text{Lista Nominal}^{31/\text{dic}/2015}} * 100$
Densidad de la Lista Nominal por km ²	$\frac{\text{Lista Nominal}^{31/\text{dic}/2016}}{\text{Superficie de la sección km}^2}$

6.1.2 Método de Estratificación

La conveniencia de establecer un diseño muestral que considere la estratificación de secciones reside en disminuir la varianza muestral de las estimaciones, obteniendo a la vez una distribución de la muestra que incluye la mayor heterogeneidad posible del fenómeno de estudio.

Dentro de la gama de técnicas de estratificación, una de las más utilizadas, y que en este caso ofreció resultados favorables es el método de Ward. Este es un procedimiento multivariado que forma conglomerados de elementos de acuerdo a su similitud. La obtención de los conglomerados es jerárquica y puede aplicarse en una de dos direcciones: por aglomeración o, por el contrario, en sentido divisivo.

El sentido de aglomeración consiste en que, en cada etapa se identifican los conglomerados más parecidos (ceranos de acuerdo con una función de distancia), los cuales se unen para formar un nuevo conglomerado, hasta que todos los elementos

quedan incluidos en un solo grupo. El sentido divisivo consiste en que, en cada etapa se identifica el conglomerado más heterogéneo y se subdivide para formar dos nuevos conglomerados, y así se procede hasta que cada elemento representa un grupo.

En la conformación de los grupos, la medida de distancia empleada por el método de *Ward* fue la siguiente:

$$D_{Lk} = \frac{\|\bar{X}_L - \bar{X}_K\|^2}{\frac{1}{N_L} + \frac{1}{N_K}}$$

donde:

D_{LK} = Distancia entre el estrato L y el estrato K

\bar{X}_L = vector de promedios del estrato L : $(\bar{X}_{L1}, \bar{X}_{L2}, \bar{X}_{L3})$ donde cada entrada del vector corresponde al promedio en el estrato L de cada una de las variables seleccionadas.

$$\bar{X}_{L1} = \frac{\sum_{i=1}^{N_L} x_i}{N_L}$$

N_L = Número de secciones que forman el estrato L

$$\|\bar{X}_L - \bar{X}_K\|^2 = \left(\sqrt{(\bar{X}_{L1} - \bar{X}_{K1})^2 + (\bar{X}_{L2} - \bar{X}_{K2})^2 + (\bar{X}_{L3} - \bar{X}_{K3})^2} \right)^2$$

6.1.3 Número de estratos por entidad federativa

Después de definir las variables y el método de estratificación, se realizó la clasificación de las secciones de dos maneras: 1) utilizando el porcentaje de cambios de domicilio reportados que salen de la sección y su densidad por km² y 2) empleando el saldo de los cambios de domicilio reportados que llegaron a la sección menos los que se fueron y su densidad por km².

A efecto de obtener los conglomerados que clasificaron mejor a las secciones se evaluaron ambas estratificaciones mediante la distancia Cophenetic, la cual permitió obtener una medida de correlación con las distancias utilizadas en cada una de las dos agrupaciones², de manera que la que resultara con mayor correlación correspondía a la de mejor clasificación.

Cabe mencionar que las tres variables se estandarizaron a fin de que la magnitud de las escalas originales no influyera en la estratificación.

De acuerdo con los resultados obtenidos, en 26 entidades la estratificación resultaba mejor si solo se utilizaba el porcentaje de cambios de domicilio que salen de la sección y

² Consultado en la página electrónica: <https://stat.ethz.ch/R-manual/R-devel/library/stats/html/cophenetic.html>

la densidad de la lista nominal. En el resto de los estados, el uso de la densidad y el saldo de los cambios de domicilio favorecía los resultados de la estratificación (Tabla 2).

Tabla 2
VARIABLES EMPLEADAS EN LA ESTRATIFICACIÓN DE CADA ESTADO

Estado	Densidad de Lista Nominal por km ²	% de cambios de domicilio reportados que salen de la sección respecto a la Lista Nominal	% de cambios de domicilio reportados que llegaron a la sección menos los que salieron entre la Lista Nominal
1 Aguascalientes	√	√	
2 Baja California	√		√
3 Baja California Sur	√	√	
4 Campeche	√	√	
5 Coahuila	√		√
6 Colima	√	√	
7 Chiapas	√	√	
8 Chihuahua	√	√	
9 Ciudad de México	√	√	
10 Durango	√	√	
11 Guanajuato	√	√	
12 Guerrero	√	√	
13 Hidalgo	√	√	
14 Jalisco	√	√	
15 México	√	√	
16 Michoacán	√	√	
17 Morelos	√		√
18 Nayarit	√	√	
19 Nuevo León	√	√	
20 Oaxaca	√	√	
21 Puebla	√	√	
22 Querétaro	√	√	
23 Quintana Roo	√		√
24 San Luis Potosí	√	√	
25 Sinaloa	√	√	
26 Sonora	√		√
27 Tabasco	√	√	
28 Tamaulipas	√		√
29 Tlaxcala	√	√	
30 Veracruz	√	√	
31 Yucatán	√	√	
32 Zacatecas	√	√	

Finalmente, para determinar el número de estratos por entidad federativa se empleó el criterio cúbico de agrupación, el cual es utilizado para los métodos basados en minimizar la suma de cuadrados dentro de los conglomerados, tal como es el caso del método de varianza mínima de Ward. Con este criterio, se revisó hasta dónde el número de estratos era suficiente, ya que aumentar en uno o más estratos no disminuiría la estimación de la varianza, significativamente.

Como resultado de lo anterior se obtuvo un total de 220 estratos en todo el país, con un número máximo de 9 estratos, en el estado de México, y un mínimo de 5, en Tamaulipas (Tabla 3). En el Anexo de este documento se presentan los 32 mapas estatales con los resultados de la estratificación.

Tabla 3
Número de estratos por estado

Estado	Número de estratos	Estado	Número de estratos
Nacional	220		
1 Aguascalientes	6	17 Morelos	6
2 Baja California	6	18 Nayarit	7
3 Baja California Sur	7	19 Nuevo León	7
4 Campeche	7	20 Oaxaca	6
5 Coahuila	7	21 Puebla	6
6 Colima	7	22 Querétaro	7
7 Chiapas	6	23 Quintana Roo	7
8 Chihuahua	8	24 San Luis Potosí	7
9 Ciudad de México	7	25 Sinaloa	7
10 Durango	7	26 Sonora	7
11 Guanajuato	7	27 Tabasco	6
12 Guerrero	7	28 Tamaulipas	5
13 Hidalgo	8	29 Tlaxcala	7
14 Jalisco	8	30 Veracruz	8
15 México	9	31 Yucatán	7
16 Michoacán	7	32 Zacatecas	6

6.2 Tamaño de muestra

Considerando que el tamaño de muestra nacional para la Encuesta de Actualización es de 2 000 secciones, se obtuvo el tamaño de muestra para cada estado, a partir de lo siguiente:

- a) Un esquema de muestreo aleatorio simple (para número de ciudadanos).
- b) Se empleó la estimación puntual, el Efecto de Diseño (*deff*) y tasa de no respuesta de los indicadores: porcentaje de residentes en la sección y porcentaje de cambio de domicilio no reportado por entidad federativa de la VNM 2014³.
- c) Para cada estado se obtuvieron dos tamaños de muestra: uno con los parámetros del porcentaje de residentes en la sección y otro con los del porcentaje de cambio de domicilio no reportado. El cálculo se hizo, para cada indicador, multiplicando el tamaño de muestra obtenido a partir de un muestreo aleatorio simple (inciso a) por el *deff* y tasa de no respuesta correspondiente, luego se dividió entre el promedio de entrevistas por sección de la Encuesta de Actualización de la VNM 2014.
- d) Se estableció un mínimo de 55 secciones por estado.

Con base en estas consideraciones el margen de error esperado por estado sería de alrededor de 3.5% para el indicador Residentes en la sección y de 4.0% para el Cambio de domicilio no reportado.

Una vez calculado el tamaño de muestra para cada entidad federativa se distribuyeron las secciones por estrato, de acuerdo con la proporción de su lista nominal al 31 de diciembre de 2016 (Tabla 4).

³ Debido a la similitud del diseño entre las encuestas, el cálculo del tamaño de muestra por estado de la VNM 2017 se realizó utilizando los resultados de la VNM 2014. En contraste, cabe recordar que en 2015 el tamaño de muestra nacional fue de 6 000 secciones, para obtener inferencia por distrito electoral, lo que produjo errores estándar de los indicadores estatales más pequeños que los de la encuesta de 2014.

Tabla 4
Secciones a seleccionar por estado

Estado	Secciones a seleccionar	Estado	Secciones a seleccionar
Nacional	2 000		
1 Aguascalientes	55	17 Morelos	55
2 Baja California	55	18 Nayarit	55
3 Baja California Sur	55	19 Nuevo León	78
4 Campeche	55	20 Oaxaca	55
5 Coahuila	56	21 Puebla	89
6 Colima	55	22 Querétaro	55
7 Chiapas	55	23 Quintana Roo	55
8 Chihuahua	55	24 San Luis Potosí	55
9 Ciudad de México	74	25 Sinaloa	55
10 Durango	55	26 Sonora	84
11 Guanajuato	55	27 Tabasco	55
12 Guerrero	55	28 Tamaulipas	55
13 Hidalgo	55	29 Tlaxcala	55
14 Jalisco	79	30 Veracruz	71
15 México	139	31 Yucatán	55
16 Michoacán	65	32 Zacatecas	55

6.3 Etapas de muestreo

El proceso de selección de la muestra fue en dos etapas, éstas se describen en la Tabla 5:

Tabla 5
Esquema de muestreo de la Encuesta de Actualización

Etapa de muestreo	Unidades de muestreo	Método de selección
Primera	Secciones (2 000)	PPT Probabilidad Proporcional al Padrón de la sección, con reemplazo
Segunda	Registros (25)	Sistemático con arranque aleatorio ordenado fecha de nacimiento y fecha de último trámite ascendente

Selección de secciones

Las secciones se seleccionaron con probabilidad proporcional al número de registros en el padrón (PPT), con reemplazo; el corte de padrón empleado fue del 31 de diciembre de 2016.

El marco muestral para la selección de la muestra quedó integrado por 68 009 secciones electorales, ya que de las 68 393 secciones electores existentes en el Padrón Electoral del 31 de diciembre de 2016, 352 se excluyeron por ser secciones con asentamientos militares y/o navales, además de 32 secciones con clave “cero”, correspondientes a solicitudes realizadas desde el extranjero.

El tamaño de muestra fue de 2 000 secciones, debido a que la forma de selección fue con reemplazo, la muestra se redujo a 1 932, ya que 65 se repitieron al menos una vez. Para las secciones repetidas, la selección de unidades secundarias (registros) se hizo tantas veces como apareció la sección en la muestra y cada selección fue independiente.

Selección de ciudadanos

El marco muestral de la segunda etapa se conformó por los registros del padrón electoral, con corte al 31 de enero de 2017, de las secciones de la muestra.

Para cada una de las 2 000 secciones de la muestra se seleccionaron 25 ciudadanos, tal como quedó establecido en el Planteamiento General de la VNM 2017⁴. Cabe mencionar que, en el caso de las secciones repetidas en la muestra se hizo la selección de ciudadanos tantas veces como ésta fue seleccionada.

El método de muestreo para seleccionar la muestra de ciudadanos fue sistemático con arranque aleatorio, para lo cual la base de datos se ordenó ascendentemente por: estado, sección, fecha de nacimiento del ciudadano y fecha de último trámite realizado.

4 INE-DERFE-COC, "Verificación Nacional Muestral 2017. Planteamiento General", 22 de marzo de 2016, pág. 5.

7. Información recabada

De las 1 932 secciones que debían visitarse, en 1 926 se levantó información. Su distribución por entidad federativa, según número de veces que fueron seleccionadas se presenta en la Tabla 6.

Tabla 6
Secciones con información por entidad federativa según tipo y número de veces en la muestra

Estado	Total	Urbanas	Veces seleccionada			Mixtas	Veces seleccionada			Rurales	Veces seleccionada	
			1	2	3		1	2	3		1	2
Nacional	1,994	1,390	1,298	43	2	284	257	12	1	320	306	7
1 Aguascalientes	55	41	37	2	-	11	11	-	-	3	3	-
2 Baja California	55	46	46	-	-	6	6	-	-	3	3	-
3 Baja California Sur	55	42	40	1	-	10	8	1	-	3	3	-
4 Campeche	55	37	33	2	-	6	6	-	-	12	10	1
5 Coahuila	56	46	42	2	-	4	4	-	-	6	6	-
6 Colima	55	32	28	2	-	20	11	3	1	3	3	-
7 Chiapas	55	25	23	1	-	3	3	-	-	27	25	1
8 Chihuahua	52	45	43	1	-	-	-	-	-	7	5	1
9 Ciudad de México	74	73	73	-	-	1	1	-	-	-	-	-
10 Durango	55	35	31	2	-	2	2	-	-	18	18	-
11 Guanajuato	55	31	31	-	-	5	5	-	-	19	17	1
12 Guerrero	52	32	30	1	-	6	6	-	-	14	14	-
13 Hidalgo	55	21	21	-	-	14	14	-	-	20	18	1
14 Jalisco	79	62	60	1	-	11	11	-	-	6	6	-
15 México	139	109	103	3	-	16	12	2	-	14	14	-
16 Michoacán	65	36	36	-	-	16	16	-	-	13	13	-
17 Morelos	55	50	48	1	-	2	2	-	-	3	3	-
18 Nayarit	55	30	26	2	-	15	11	2	-	10	10	-
19 Nuevo León	78	68	63	1	1	7	5	1	-	3	3	-
20 Oaxaca	55	28	24	2	-	16	16	-	-	11	11	-
21 Puebla	89	57	49	4	-	15	15	-	-	17	17	-
22 Querétaro	55	33	31	1	-	12	12	-	-	10	10	-
23 Quintana Roo	55	44	37	2	1	5	5	-	-	6	4	1
24 San Luis Potosí	55	31	31	-	-	7	7	-	-	17	17	-
25 Sinaloa	55	42	40	1	-	3	3	-	-	10	10	-
26 Sonora	84	70	58	6	-	8	8	-	-	6	6	-
27 Tabasco	55	27	25	1	-	7	7	-	-	21	19	1
28 Tamaulipas	55	39	37	1	-	11	9	1	-	5	5	-
29 Tlaxcala	55	44	42	1	-	9	7	1	-	2	2	-
30 Veracruz	71	40	38	1	-	14	14	-	-	17	17	-
31 Yucatán	55	45	45	-	-	8	6	1	-	2	2	-
32 Zacatecas	55	29	27	1	-	14	14	-	-	12	12	-

En 6 secciones electorales se presentaron problemas para realizar las entrevistas. Las secciones en esta situación y los motivos por los que no se pudo obtener información se presentan en la Tabla 7.

Tabla 7
Secciones no trabajadas y la causa por la que no se levantó información

Estado	Distrito	Municipio	Sección	Total de Cédulas	Causa
Total				340	
08 Chihuahua	09	014 Carichi	0225	25	
08 Chihuahua	09	014 Guadalupe y Calvo	1160	25	Zona de inseguridad
08 Chihuahua	09	014 Uruachi	2686	25	
12 Guerrero	02	059 Teloloapan	2413	25	Presencia de grupos armados y delincuencia organizada
			2417	25	
	06	030 Eduardo Neri	1328	25	Inseguridad y alta peligrosidad

La información recabada de los registros en muestra, de los distritos 3 y 6 de Nuevo León se obtuvo del “Sistema para el control de la VNM17”.

ANEXO

A.1 Fórmulas de expansión

- x_{hijk} = Registro k -ésimo del tipo de credencial j en la sección i del estrato h
- E_{ij} = Total de registros del tipo de credencial j en la sección i
- e_{ij} = Registros en muestra del tipo de credencial j en la sección i
- H = Total de estratos
- n_h = Número de secciones seleccionadas en el estrato h
- y_{hijk} = Registro k -ésimo con el atributo y del tipo de credencial j en la sección i del estrato h

I. Estimadores del total de registros con cierta característica por sección (TY_i) y total de registros por sección (TX_i)

Para simplificar notación, el subíndice h correspondiente a los estratos es omitido hasta la estimación de totales por estrato.

$$TY_i = \sum_{j=1} E_{ij} / e_{ij} \sum_{k=1}^{e_i} y_{ijk} \quad TX_i = \sum_{j=1} E_{ij} / e_{ij} \sum_{k=1}^{e_i} x_{ijk}$$

II. Totales estimados por estrato (TX_h, TY_h)

El total estimado de registros en el estrato h es:

$$TX_h = \left(1/n_h \right) \sum_{i=1}^{n_h} \left(TX_{hi} / \Pi_{hi} \right)$$

El total estimado de registros con el atributo y en el estrato h es:

$$TY_h = \left(1/n_h \right) \sum_{i=1}^{n_h} \left(TY_{hi} / \Pi_{hi} \right)$$

donde

$$\Pi_{hi} = \frac{\text{Padrón de la sección } i \text{ del estrato } h}{\text{Padrón del estrato } h}$$

III. Total estatal estimado (TX , TY)

$$TX = \sum_{h=1}^H TX_h \qquad TY = \sum_{h=1}^H TY_h$$

IV. Estimación de la proporción estatal (\hat{R}) de ciudadanos con el atributo y

$$\hat{R} = \frac{TY}{TX} = \frac{\sum_{h=1}^H TY_h}{\sum_{h=1}^H TX_h}$$

V. Error cuadrático medio estimado de \hat{R}

$$CECM_{hi} = \frac{TY_{hi} - \hat{R}TX_{hi}}{\Pi_{hi}} \qquad CECM_{pro_h} = \frac{1}{n_h} \sum_{i=1}^{n_h} \frac{TY_{hi} - \hat{R}TX_{hi}}{\Pi_{hi}}$$

$$ECM(\hat{R}) = \left(\frac{1}{(TX)^2} \right) \sum_{h=1}^H \frac{1}{n_h(n_h - 1)} \sum_{i=1}^{n_h} [CECM_{hi} - CECM_{pro_h}]^2$$

A.2 Fórmulas de los indicadores

Indicador	Fórmula
Residentes en la sección	$\frac{(1.2 = 1 \text{ y } 6.1 = 1 \text{ ó } 2) + (7.2 = 1 \text{ y } T.C. = 1)}{\text{Padrón} - 2.1 = 6 - 3.1 = 6 - 4.2 = 2 - 7.2 = 5 - (7.2 = 1 \text{ y } T.C. = 3)}$
Residentes en el domicilio	$\frac{1.2 = 1 \text{ y } 6.1 = 1 \text{ ó } 2}{\text{Padrón} - 2.1 = 6 - 3.1 = 6 - (3.1 = 3,4,5 \text{ y } 4.2 = 2)}$
Causas de no residencia en el domicilio del registro electoral:	
Cambio de domicilio no reportado	$\frac{7.1 = 1}{\text{Padrón} - 2.1 = 6 - 3.1 = 6 - (3.1 = 3,4,5 \text{ y } 4.2 = 2)}$
Cambio de domicilio no reportado al mismo municipio	$\frac{7.1 = 1 \text{ y } 7.2 = 1}{\text{Padrón} - 2.1 = 6 - 3.1 = 6 - (3.1 = 3,4,5 \text{ y } 4.2 = 2)}$
Cambio de domicilio no reportado a otro municipio dentro del mismo estado	$\frac{7.1 = 1 \text{ y } 7.2 = 2}{\text{Padrón} - 2.1 = 6 - 3.1 = 6 - (3.1 = 3,4,5 \text{ y } 4.2 = 2)}$
Cambio de domicilio no reportado a otro estado	$\frac{7.1 = 1 \text{ y } 7.2 = 3}{\text{Padrón} - 2.1 = 6 - 3.1 = 6 - (3.1 = 3,4,5 \text{ y } 4.2 = 2)}$
Cambio de domicilio no reportado a otro país	$\frac{7.1 = 1 \text{ y } 7.2 = 4}{\text{Padrón} - 2.1 = 6 - 3.1 = 6 - (3.1 = 3,4,5 \text{ y } 4.2 = 2)}$
No sabe a dónde cambió de domicilio	$\frac{7.1 = 1 \text{ y } 7.2 = 5}{\text{Padrón} - 2.1 = 6 - 3.1 = 6 - (3.1 = 3,4,5 \text{ y } 4.2 = 2)}$
Fallecidos	$\frac{7.1 = 3}{\text{Padrón} - 2.1 = 6 - 3.1 = 6 - (3.1 = 3,4,5 \text{ y } 4.2 = 2)}$
Reconocidos que no han vivido en el domicilio	$\frac{7.1 = 2}{\text{Padrón} - 2.1 = 6 - 3.1 = 6 - (3.1 = 3,4,5 \text{ y } 4.2 = 2)}$
Suspendidos de derechos políticos	$\frac{7.1 = 4}{\text{Padrón} - 2.1 = 6 - 3.1 = 6 - (3.1 = 3,4,5 \text{ y } 4.2 = 2)}$
Residen pero el domicilio fue mal ubicado	$\frac{1.2 = 2 \text{ y } 6.1 = 1 \text{ ó } 2}{\text{Padrón} - 2.1 = 6 - 3.1 = 6 - (3.1 = 3,4,5 \text{ y } 4.2 = 2)}$
Otra causa de no residencia en el domicilio	$\frac{7.1 = 5}{\text{Padrón} - 2.1 = 6 - 3.1 = 6 - (3.1 = 3,4,5 \text{ y } 4.2 = 2)}$
No vive en el domicilio pero se desconoce la causa	$\frac{(2.2 = 2 \text{ y } 4.2 = 2) + (3.1 = 2 \text{ y } 4.2 = 2)}{\text{Padrón} - 2.1 = 6 - 3.1 = 6 - (3.1 = 3,4,5 \text{ y } 4.2 = 2)}$
Error en la sección	$\frac{1.2 = 2}{\text{Padrón}}$
Ciudadanos no reconocidos	$\frac{2.3 = 2 + 4.2 = 2}{\text{Padrón} - 3.1 = 6}$

Indicador	Fórmula
Ciudadanos no reconocidos con domicilio de registro en una vivienda habitada	$\frac{2.2 = 1 \text{ y } 4.2 = 2}{\text{Padrón} - 2.1 = 6 - 3.1 = 6}$
Ciudadanos no reconocidos con domicilio de registro en un predio no habitado	$\frac{2.2 = 2 \text{ y } 4.2 = 2}{\text{Padrón} - 2.1 = 6}$
Domicilios no localizados de los ciudadanos	$\frac{2.1 = 6}{\text{Padrón}}$
Residentes habituales ausentes al momento de la entrevista	$\frac{6.1 = 2 \text{ y } 8.1 = 2}{\text{Padrón} - 2.1 = 6 - 3.1 = 6 - (3.1 = 3,4,5 \text{ y } 4.2 = 2)}$
Causas de ausencia:	
Estaba trabajando	$\frac{8.3.Aux = 1\{\text{trabajando}\}}{\text{Padrón} - 2.1 = 6 - 3.1 = 6 - (3.1 = 3,4,5 \text{ y } 4.2 = 2)}$
Estaba estudiando	$\frac{8.3.Aux = 2\{\text{estudiando}\}}{\text{Padrón} - 2.1 = 6 - 3.1 = 6 - (3.1 = 3,4,5 \text{ y } 4.2 = 2)}$
Estaba enfermo u hospitalizado	$\frac{8.3.Aux = 3\{\text{enfermo} - \text{hospitalizado}\}}{\text{Padrón} - 2.1 = 6 - 3.1 = 6 - (3.1 = 3,4,5 \text{ y } 4.2 = 2)}$
De viaje o vacaciones	$\frac{8.3.Aux = 4\{\text{viaje} - \text{vacaciones} - \text{paseo} - \text{asunto personal}\}}{\text{Padrón} - 2.1 = 6 - 3.1 = 6 - (3.1 = 3,4,5 \text{ y } 4.2 = 2)}$
Otra causa	$\frac{8.3.Aux = 5\{\text{otra causa}\}}{\text{Padrón} - 2.1 = 6 - 3.1 = 6 - (3.1 = 3,4,5 \text{ y } 4.2 = 2)}$
No especificó la causa	$\frac{8.3.Aux = 6\{\text{no especificó}\}}{\text{Padrón} - 2.1 = 6 - 3.1 = 6 - (3.1 = 3,4,5 \text{ y } 4.2 = 2)}$
Lugar en el que estudian o trabajan los ciudadanos ausentes:	
Mismo municipio	$\frac{8.3.Aux = 1 \text{ ó } 2 \text{ y } 8.5 = 1}{\text{Padrón} - 2.1 = 6 - 3.1 = 6 - (3.1 = 3,4,5 \text{ y } 4.2 = 2)}$
Otro municipio de la entidad	$\frac{8.3.Aux = 1 \text{ ó } 2 \text{ y } 8.5 = 2}{\text{Padrón} - 2.1 = 6 - 3.1 = 6 - (3.1 = 3,4,5 \text{ y } 4.2 = 2)}$
Otra entidad	$\frac{8.3.Aux = 1 \text{ ó } 2 \text{ y } 8.5 = 3}{\text{Padrón} - 2.1 = 6 - 3.1 = 6 - (3.1 = 3,4,5 \text{ y } 4.2 = 2)}$
Otro país	$\frac{8.3.Aux = 1 \text{ ó } 2 \text{ y } 8.5 = 4}{\text{Padrón} - 2.1 = 6 - 3.1 = 6 - (3.1 = 3,4,5 \text{ y } 4.2 = 2)}$
No especificó lugar	$\frac{8.3.Aux = 1 \text{ ó } 2 \text{ y } 8.5 = 5}{\text{Padrón} - 2.1 = 6 - 3.1 = 6 - (3.1 = 3,4,5 \text{ y } 4.2 = 2)}$
Tiempo de ausencia:	
Regresa diario	$\frac{8.4 = 1}{\text{Padrón} - 2.1 = 6 - 3.1 = 6 - (3.1 = 3,4,5 \text{ y } 4.2 = 2)}$
De un día a un mes	$\frac{8.4 = 2}{\text{Padrón} - 2.1 = 6 - 3.1 = 6 - (3.1 = 3,4,5 \text{ y } 4.2 = 2)}$
De uno a seis meses	$\frac{(8.4 = 3 \text{ y } 8.4.meses \leq 6)}{\text{Padrón} - 2.1 = 6 - 3.1 = 6 - (3.1 = 3,4,5 \text{ y } 4.2 = 2)}$
Más de seis meses y menos de un año	$\frac{8.4 = 3 \text{ y } 8.4.meses > 6}{\text{Padrón} - 2.1 = 6 - 3.1 = 6 - (3.1 = 3,4,5 \text{ y } 4.2 = 2)}$

Indicador	Fórmula
Un año o más	$\frac{8.4 = 4}{\text{Padrón} - 2.1 = 6 - 3.1 = 6 - (3.1 = 3,4,5 \text{ y } 4.2 = 2)}$
Tiempo de ausencia no especificado	$\frac{8.4 = 5}{\text{Padrón} - 2.1 = 6 - 3.1 = 6 - (3.1 = 3,4,5 \text{ y } 4.2 = 2)}$
Opinión sobre el servicio recibido en módulo:	
Ciudadanos que conocían los documentos para solicitar su credencial, antes de ir al módulo	$\frac{12.1 = 1}{12.1 = 1, 2 \text{ ó } 3}$
Ciudadanos que tuvieron algún problema para solicitar su credencial	$\frac{12.2 = 1}{12.1 = 1, 2 \text{ ó } 3}$
Opinión de los ciudadanos sobre la atención en el módulo:	
Muy bien	$\frac{12.5 = 1}{12.1 = 1, 2 \text{ ó } 3}$
Bien	$\frac{12.5 = 2}{12.1 = 1, 2 \text{ ó } 3}$
Regular	$\frac{12.5 = 3}{12.1 = 1, 2 \text{ ó } 3}$
Mal	$\frac{12.5 = 4}{12.1 = 1, 2 \text{ ó } 3}$
Muy mal	$\frac{12.5 = 5}{12.1 = 1, 2 \text{ ó } 3}$
No recuerda	$\frac{12.5 = 6}{12.1 = 1, 2 \text{ ó } 3}$

A.3 Estratificación de secciones

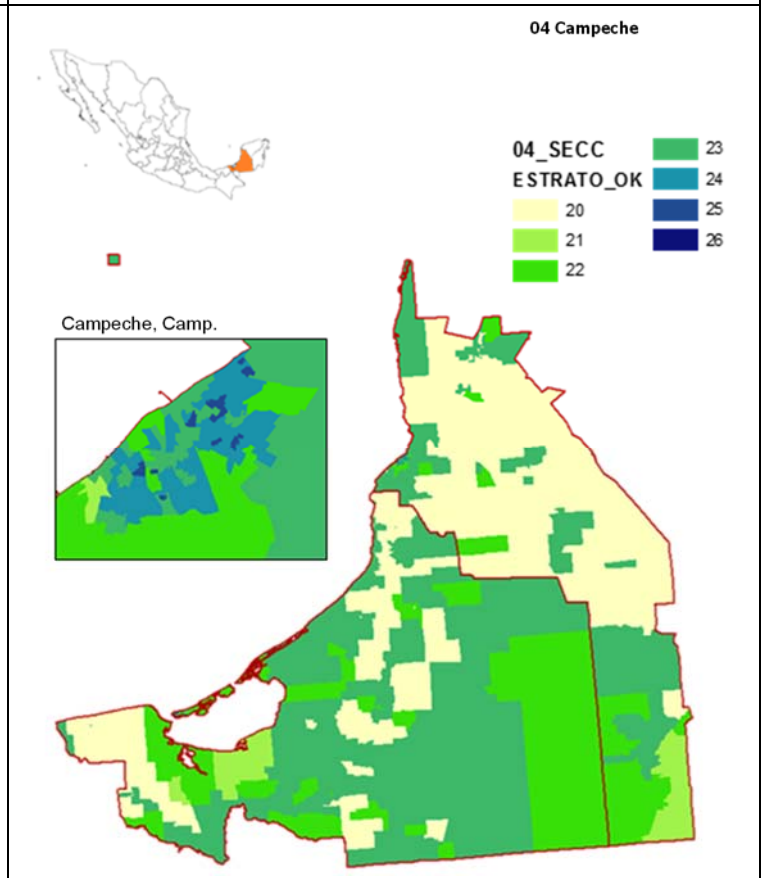
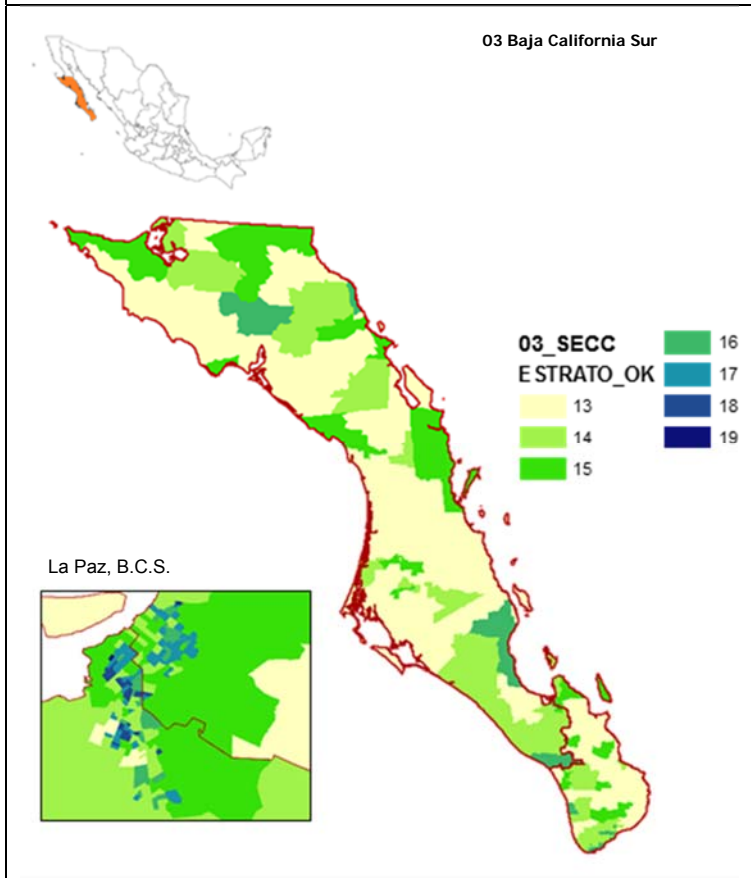
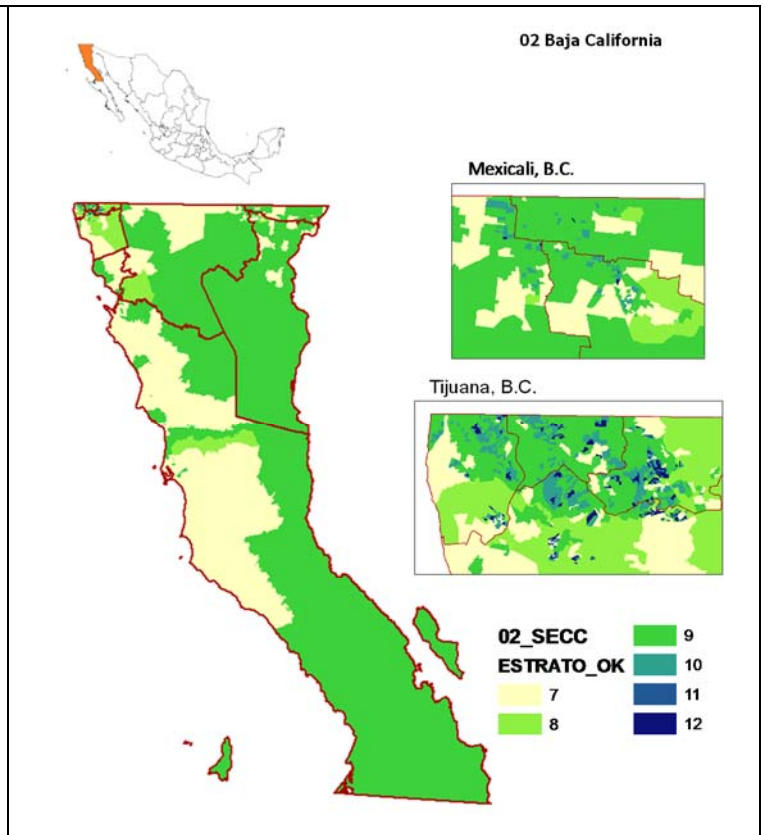
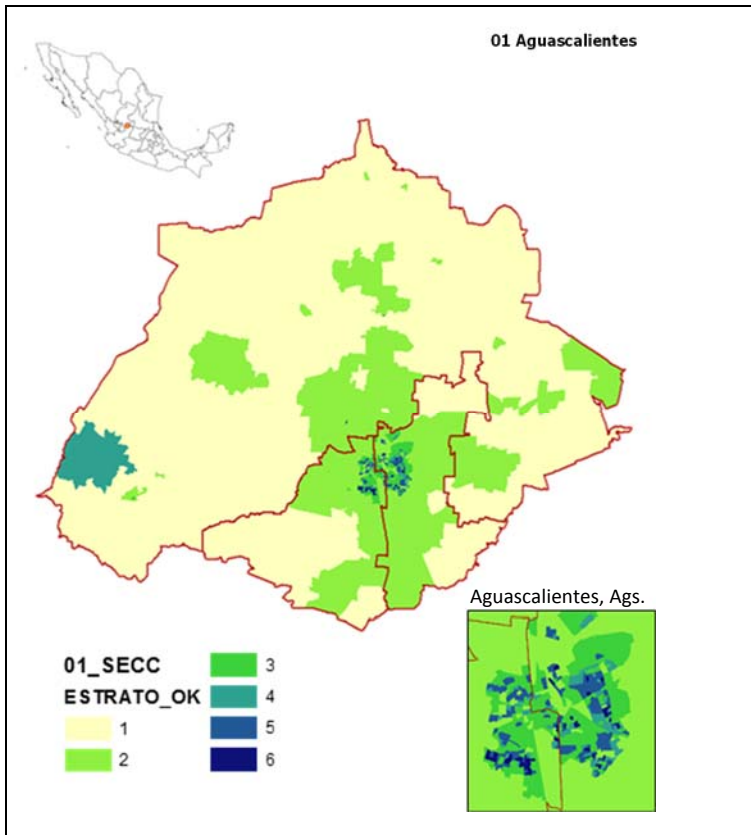

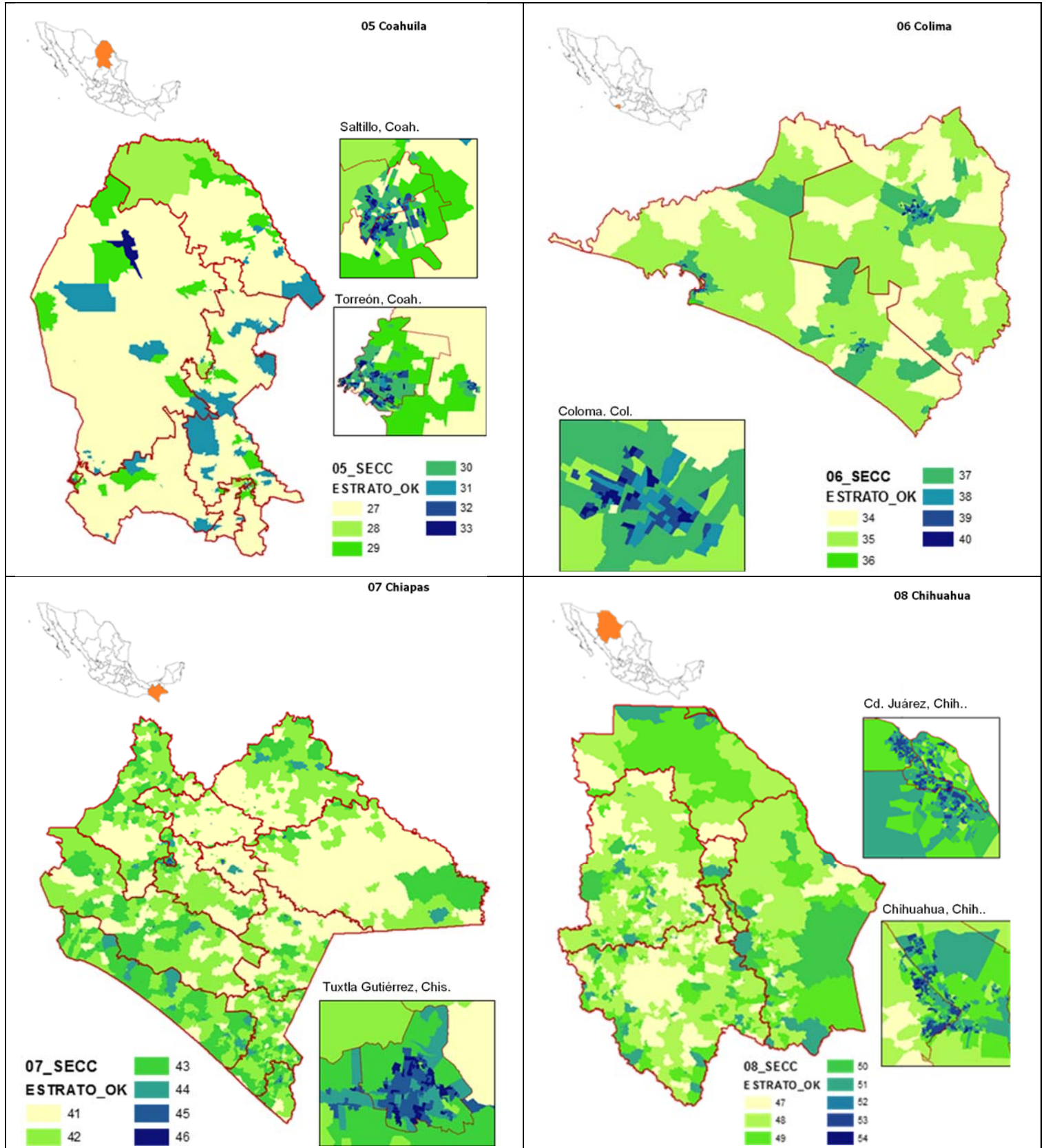

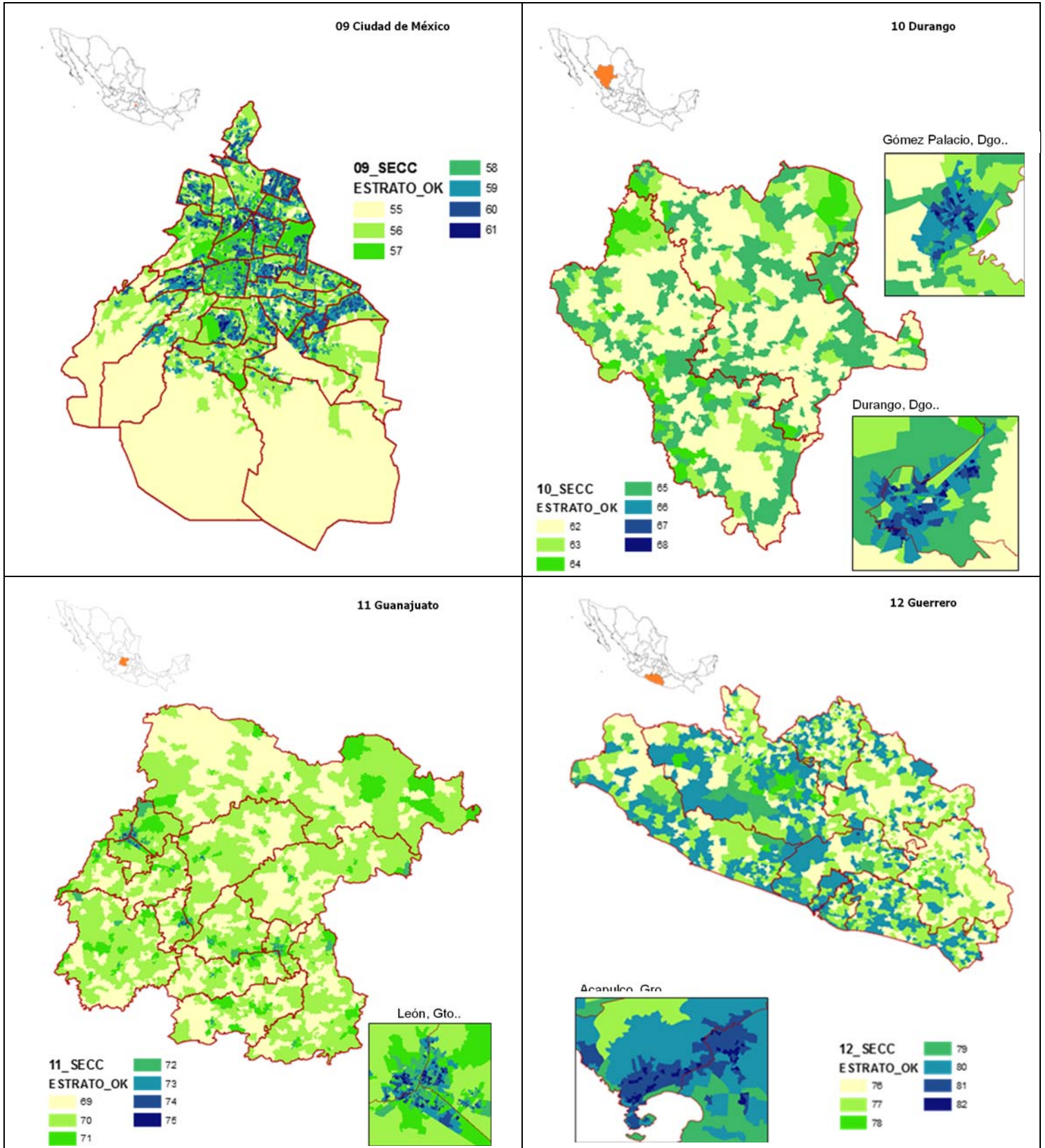

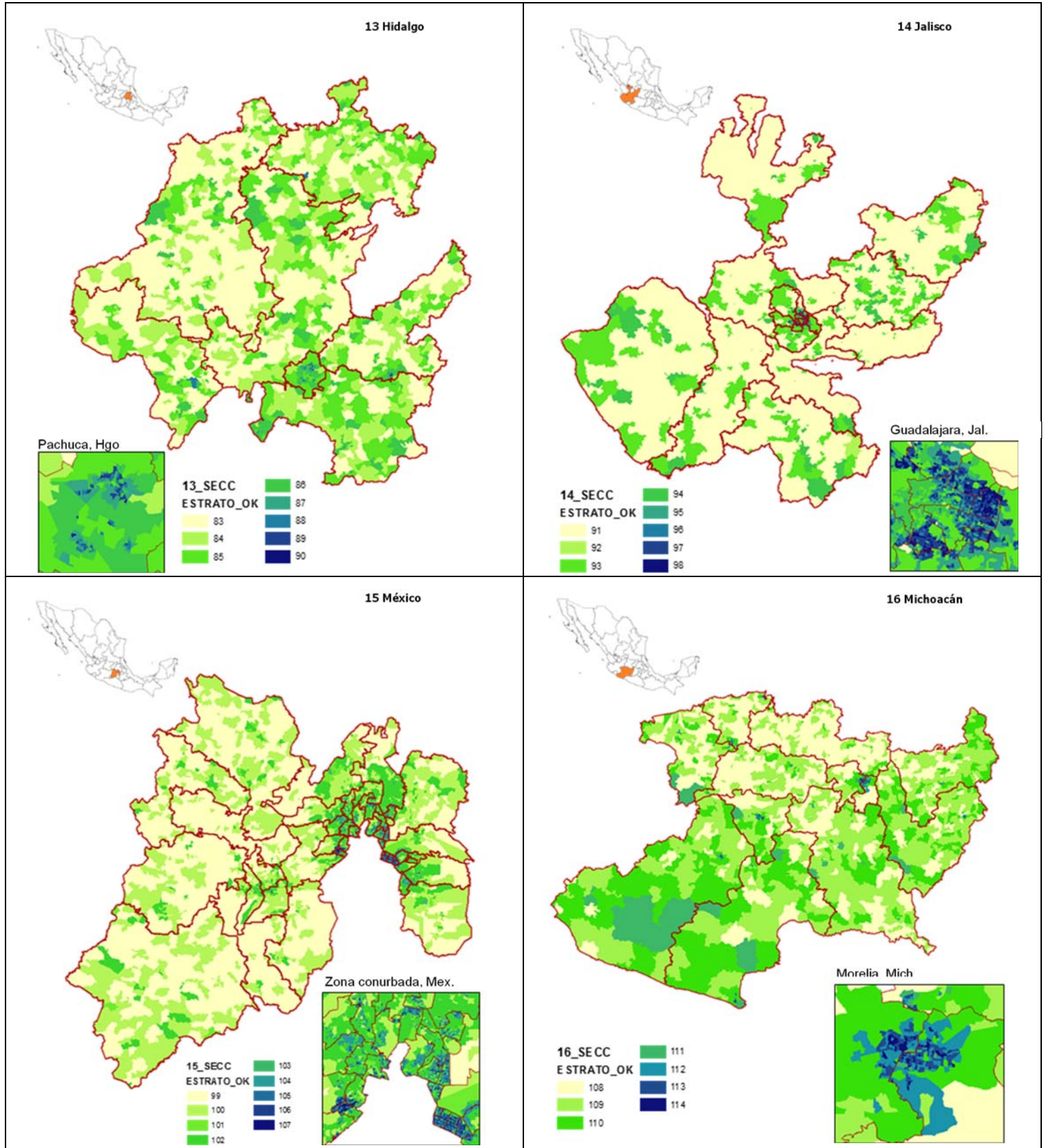

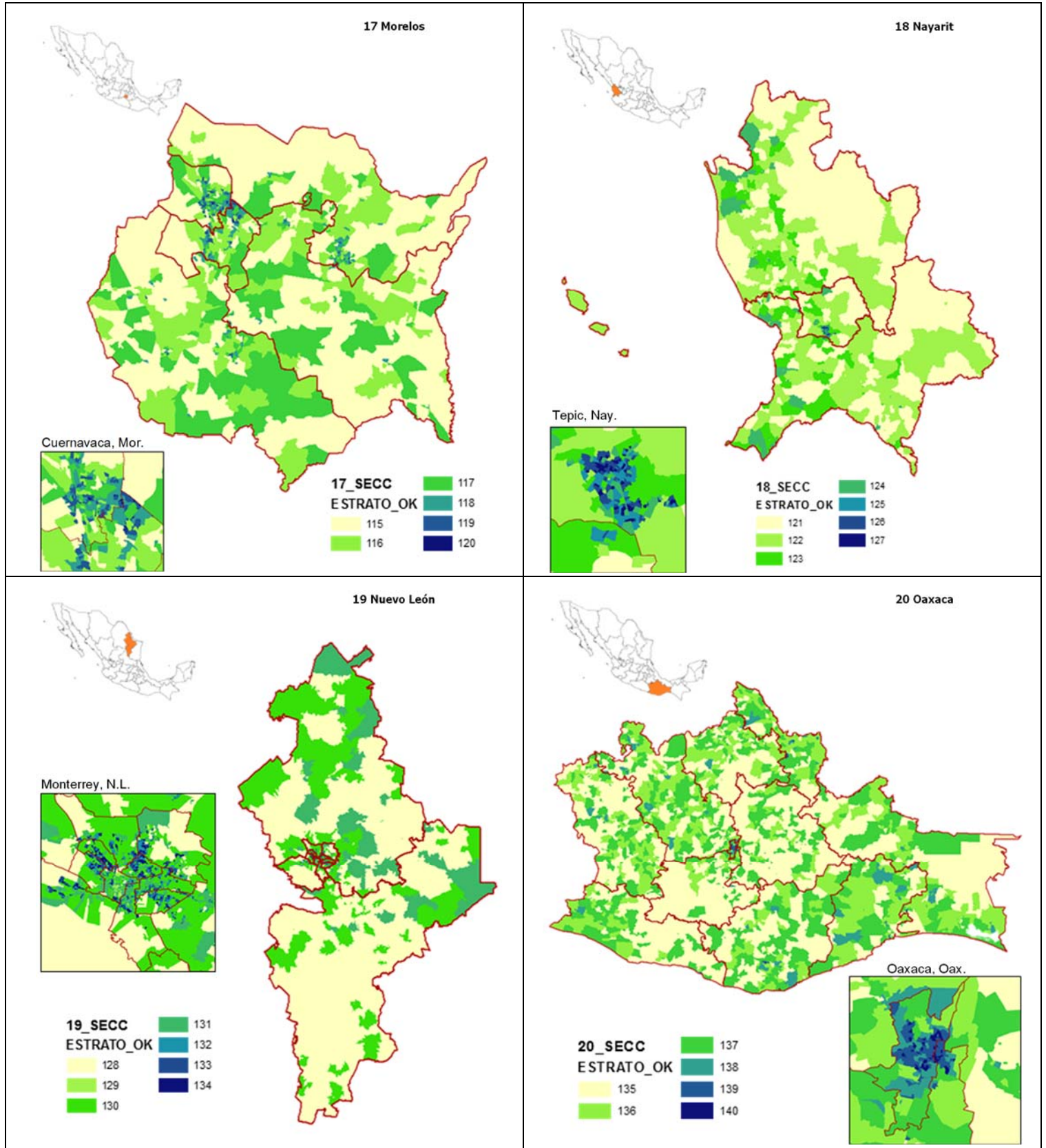

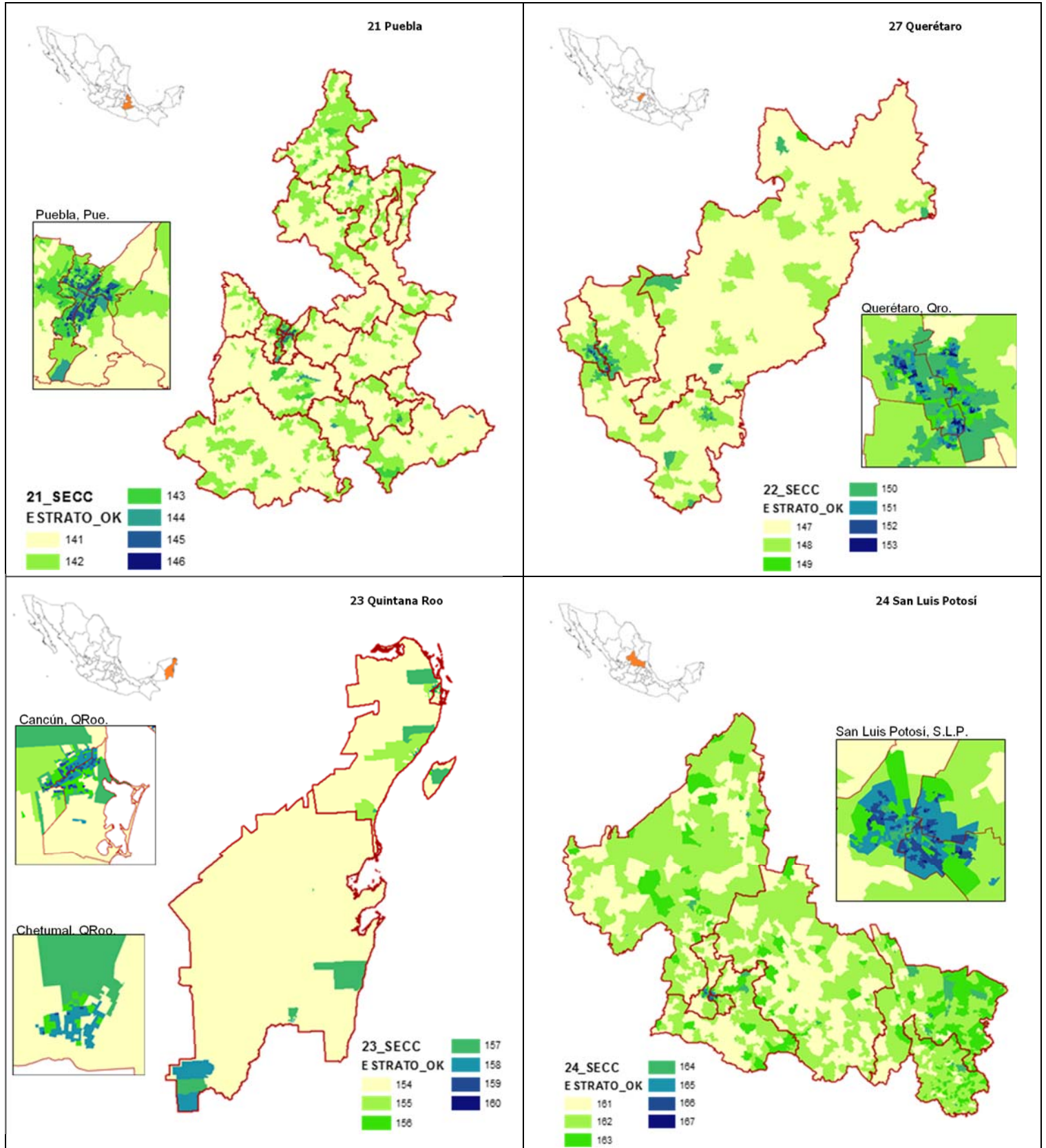

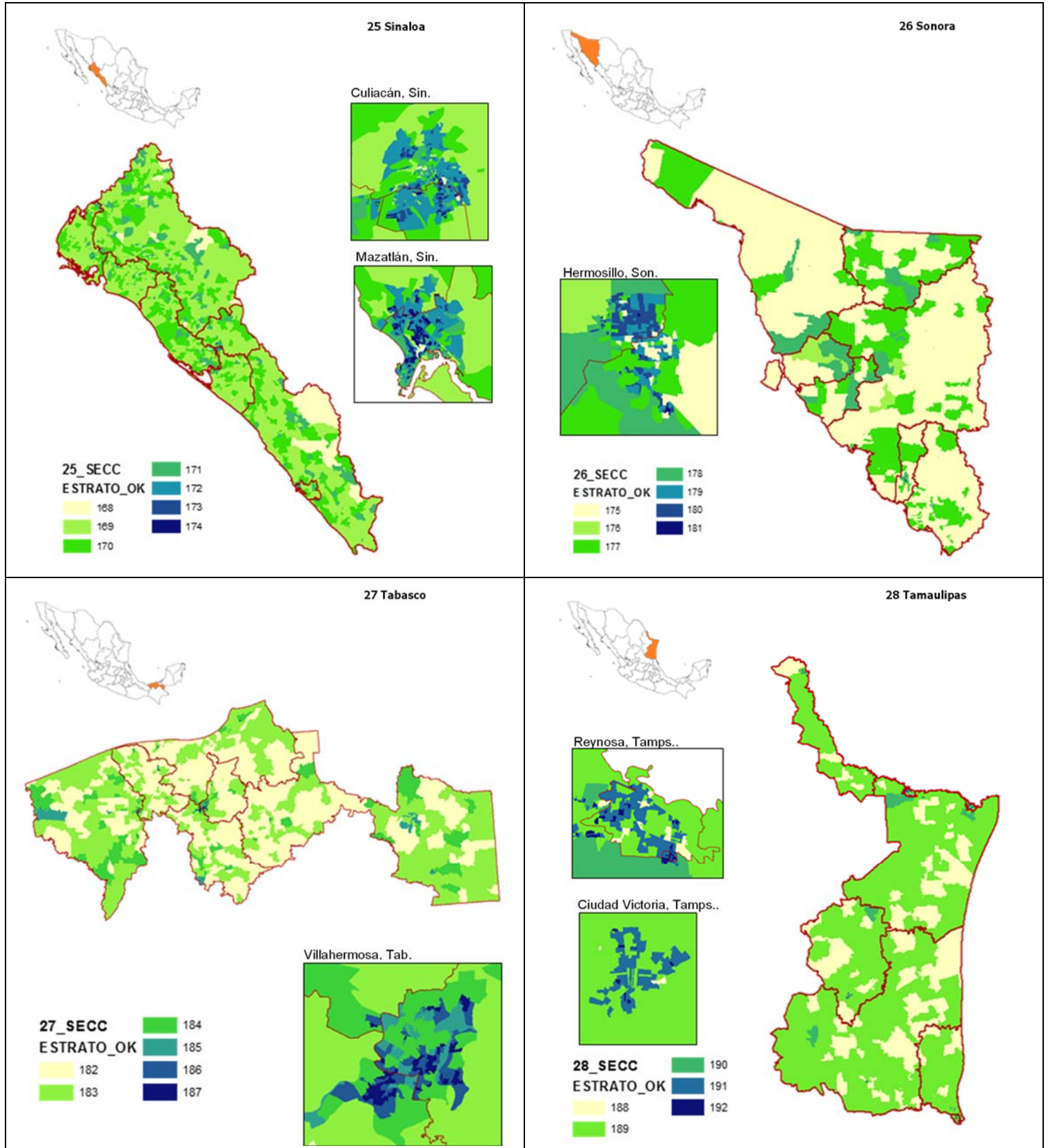

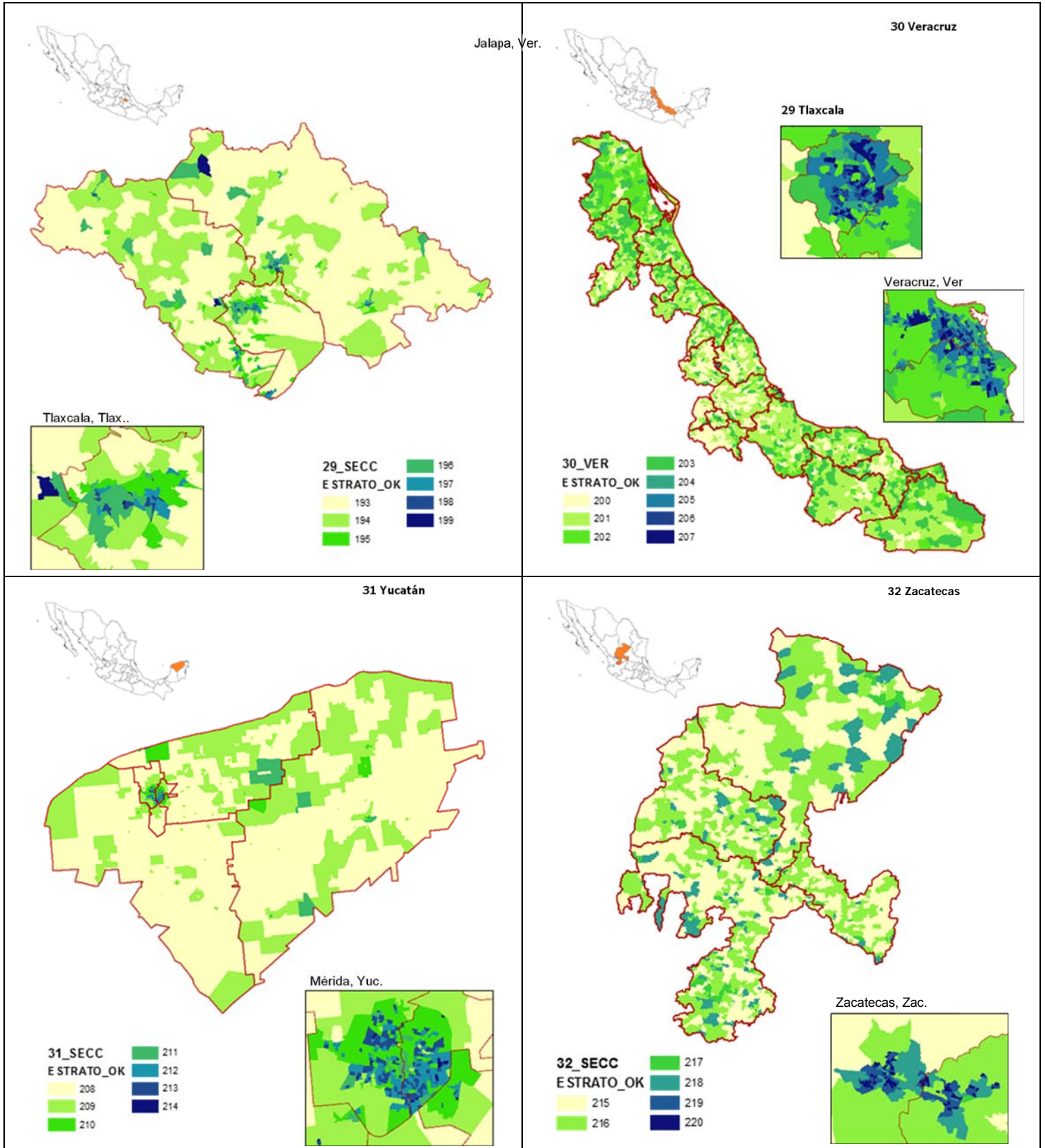

A.4 Cuestionario



VERIFICACIÓN NACIONAL MUESTRAL, 2017
CEDULA DE CIUDADANOS EN EL PADRÓN ELECTORAL

CGC
0002

ENTIDAD: **PRELENADO** DISTRITO: **PREL** MUNICIPIO: **PRELENADO** SECCIÓN: **PRELENA**

DATOS DEL CIUDADANO									
FOTO	NOMBRE: PRELENADO			FECHA DE ÚLTIMO TRÁMITE: PRELENADO					
	APELLIDO PATERNO: PRELENADO			ENTIDAD DE NACIMIENTO: PRELENADO					
	APELLIDO MATERNO: PRELENADO			EDAD ACTUAL: PRELENADO FECHA DE NAC:					
1ª Visita			2ª Visita			3ª Visita			
Hora Día Mes			Hora Día Mes			Hora Día Mes			
1. DATOS DEL DOMICILIO									
1.1 Revisa los datos y anota el código correspondiente									
1. Correcto		2. Incorrecto (anota el dato correcto)		3. No se localizó		Pasa a 2.1			
DISTRITO:	PRELENADO	<input type="checkbox"/>							
SECCIÓN:	PRELENADO	<input type="checkbox"/>							
LOCALIDAD:	PRELENADO	<input type="checkbox"/>							
MANZANA ELECTORAL:	PRELENADO	<input type="checkbox"/>							
COLONIA:	PRELENADO	<input type="checkbox"/>							
CALLE:	PRELENADO	<input type="checkbox"/>							
NÚMERO EXTERIOR:	PRELENADO	<input type="checkbox"/>							
NÚMERO INTERIOR:	PRELENADO	<input type="checkbox"/>							
2. CARACTERÍSTICAS DEL DOMICILIO									
2.1 Indica qué uso tiene el domicilio									
1. Vivienda particular		2. Vivienda colectiva		3. Edificación en construcción		4. Lote baldío		6. Otro uso	
		<i>Específica</i>							
								Pasa a 2.2	
6. Domicilio no localizado → 2.3								<input type="checkbox"/>	
2.2 ¿Esta habitado?									
1. Sí → 3.1		2. No → 4.1							
				<input type="checkbox"/>					
2.3 ¿Reconocen al ciudadano?									
1. Sí		2. No							
				Pasa a 4.3					
				<input type="checkbox"/>					
3. REALIZACIÓN DE LA ENTREVISTA EN EL DOMICILIO									
3.1 Anota si realizaste la entrevista									
1ª Visita		2ª Visita		3ª Visita					
<input type="checkbox"/>		<input type="checkbox"/>		<input type="checkbox"/>					
1. Sí con el ciudadano en cuestión → 5.1		2. Sí con un informante → 4.1		3. No, por ausencia de ocupantes		4. No, por informante inadecuado		6. No, por rechazo	
								Programa visita. En la 3ª; habilita informante y pasa a 4.2	
								8. No hubo informante (fin de llenado)	
								<input type="checkbox"/>	
4. RECONOCIMIENTO DEL CIUDADANO									
4.1 ¿Reconocen al ciudadano en el domicilio anotado en 1.1?									
1. Sí → 5.1		2. No → 4.2							
				<input type="checkbox"/>					
4.2 ¿Los vecinos reconocen al ciudadano en cuestión?									
1. Sí → 6.1		2. No → 4.3							
				<input type="checkbox"/>					
4.3 Datos de los Informantes									
1. Nombre		Domicilio		2. Nombre		Domicilio			
								Pasa a 11.1	
5. TENENCIA DE CREDENCIAL									
5.1 ¿Tiene credencial para votar PRELENADO ?									
1. Sí → 5.1		2. No → 5.2		3. No sabe → 6.1					
						<input type="checkbox"/>			
5.2 ¿Por qué no la tiene?									
1. Extravío, robo		2. Está en trámite		3. No sabe					
						Pasa a 6.1			
						<input type="checkbox"/>			
6. RESIDENCIA DEL CIUDADANO									
6.1 ¿Vive (nombre del ciudadano prellenado) en el domicilio?									
1. Sí vive, informó ciudadano en cuestión → 11.1		2. Sí vive, indicó informante adecuado → 8.1		3. No vive → 7.1					
						<input type="checkbox"/>			
7. CAUSA DE NO RESIDENCIA									
7.1 ¿Por qué no vive el ciudadano en el domicilio?									
1. Cambio de domicilio → 7.2		2. Nunca ha vivido aquí → 7.3		3. Falleció → 9.1		4. Suspendido en sus derechos → 11.1		6. Otra	
								Especifica y continua en 11.1	
								<input type="checkbox"/>	
7.2 ¿El ciudadano vive en... (lee las opciones)									
1. este municipio? → 7.3		2. otro municipio de la entidad?		3. otra entidad?		4. otro país? → 7.4		6. No sabe → 11.1	
								Pasa a 11.1	
								<input type="checkbox"/>	
7.3 ¿Me puede proporcionar el domicilio actual del ciudadano?									
1. Sí, (solicite los datos)		Calle		No. Exterior		No. Interior		Colonia o Localidad	
								Pasa a 11.1	
								<input type="checkbox"/>	
7.4 ¿En qué país o ciudad vive el ciudadano?									
1. Estados Unidos		Ciudad		2. Otro país		País		Ciudad	
								Pasa a 10.1	
								<input type="checkbox"/>	
TÉCNICO CARTÓGRAFO									
Revisa 7.3 y asigna un código									
1. El domicilio pertenece a la sección (PRELENADO)		2. El domicilio está fuera de la sección (PRELENADO)		3. No se puede definir, datos insuficientes.					
						<input type="checkbox"/>			



VERIFICACIÓN NACIONAL MUESTRAL, 2017
CÉDULA DE CIUDADANOS EN EL PADRÓN ELECTORAL

TRC
0002

ENTIDAD: **PRELENADO** DISTRITO: **PREL** MUNICIPIO: **PRELENADO** SECCIÓN: **PRELENA**

DATOS DEL CIUDADANO											
FOTO	NOMBRE: PRELENADO			FECHA DE ÚLTIMO TRÁMITE: PRELENADO							
	APELLIDO PATERNO: PRELENADO			ENTIDAD DE NACIMIENTO: PRELENADO							
	APELLIDO MATERNO: PRELENADO			EDAD ACTUAL: PRELENADO FECHA DE NAC:							
1ª Visita			2ª Visita			3ª Visita					
Hora Día Mes			Hora Día Mes			Hora Día Mes					
1. DATOS DEL DOMICILIO											
1.1 Revisa los datos y anota el código correspondiente											
1. Correcto		2. Incorrecto (anota el dato correcto)		3. No se localizó		Pasa a 2.1					
DISTRITO:	PRELENADO			<input type="checkbox"/>							
SECCIÓN:	PRELENADO			<input type="checkbox"/>							
LOCALIDAD:	PRELENADO			<input type="checkbox"/>							
MANZANA ELECTORAL:	PRELENADO			<input type="checkbox"/>							
COLONIA:	PRELENADO			<input type="checkbox"/>							
CALLE:	PRELENADO			<input type="checkbox"/>							
NÚMERO EXTERIOR:	PRELENADO			<input type="checkbox"/>							
NÚMERO INTERIOR:	PRELENADO			<input type="checkbox"/>							
2. CARACTERÍSTICAS DEL DOMICILIO					6. RESIDENCIA DEL CIUDADANO						
2.1 Indica qué uso tiene el domicilio					6.1 ¿Vive (nombre del ciudadano prellenado) en el domicilio?						
1. Vivienda particular		2. Vivienda colectiva		Especifica		1. Si vive, informó ciudadano en cuestión → 11.1			2. Si vive, indicó informante adecuado → 8.1		
3. Edificación en construcción		4. Lote baldío		Especifica		3. No vive → 7.1			<input type="checkbox"/>		
6. Otro uso				Especifica							
6. Domicilio no localizado → 2.3											
2.2 ¿Está habitado?					7. CAUSA DE NO RESIDENCIA						
1. Si → 3.1					7.1 ¿Por qué no vive el ciudadano en el domicilio?						
2. No → 4.1					1. Cambio de domicilio → 7.2						
2.3 ¿Reconocen al ciudadano?					2. Nunca ha vivido aquí → 7.3						
1. Si		2. No		Pasa a 4.3		3. Falleció → 9.1				<input type="checkbox"/>	
3. REALIZACIÓN DE LA ENTREVISTA EN EL DOMICILIO					4. Suspendido en sus derechos → 11.1						
3.1 Anota si realizaste la entrevista					6. Otra					Especifica y continua en 11.1	
1ª Visita		2ª Visita		3ª Visita		7.2 ¿El ciudadano vive en... (lee las opciones)					
<input type="checkbox"/>		<input type="checkbox"/>		<input type="checkbox"/>		1. este municipio? → 7.3					
1. Si, con el ciudadano en cuestión → 5.1					2. otro municipio de la entidad? } Pasa a 11.1						
2. Si, con un informante → 4.1					3. otra entidad?						
3. No, por ausencia de ocupantes					4. otro país? → 7.4						
4. No, por informante inadecuado					6. No sabe → 11.1					<input type="checkbox"/>	
6. No, por rechazo					7.3 ¿Me puede proporcionar el domicilio actual del ciudadano?						
6. No hubo informante (fin de llenado)					1. Si, (solicite los datos)					Calle	
4. RECONOCIMIENTO DEL CIUDADANO					No. Exterior No. Interior Colonia o Localidad						
4.1 ¿Reconocen al ciudadano en el domicilio anotado en 1.1?					2. No					<input type="checkbox"/>	
1. Si → 5.1					Pasa a 11.1						
2. No → 4.2					7.4 ¿En qué país o ciudad vive el ciudadano?						
4.2 ¿Los vecinos reconocen al ciudadano en cuestión?					1. Estados Unidos					Ciudad	
1. Si → 6.1					2. Otro país					País Ciudad	
2. No → 4.3					3. No sabe					<input type="checkbox"/>	
4.3 Datos de los Informantes					Pasa a 11.1						
1					Nombre					Domicilio	
2					Nombre					Domicilio	
5. TENENCIA DE CREDENCIAL											
5.1 ¿Tiene credencial para votar PRELENADO ?											
1. Si → 5.1											
2. No → 5.2											
3. No sabe → 6.1										<input type="checkbox"/>	
6.2 ¿Por qué no la tiene?											
1. Extravió, robo		2. Está en trámite		Pasa a 6.1		1. El domicilio pertenece a la sección (PRELENADO)				<input type="checkbox"/>	
3. No sabe						2. El domicilio está fuera de la sección (PRELENADO)				<input type="checkbox"/>	
TÉCNICO CARTÓGRAFO											
Revisa 7.3 y asigna un código											
3. No se puede definir, datos insuficientes.										<input type="checkbox"/>	

8. CAUSA DE AUSENCIA DEL CIUDADANO	10. CREDENCIALIZACIÓN EN EL EXTRANJERO
<p style="text-align: center;">8.1 ¿Se encuentra el ciudadano?</p> <p>1. Sí → 8.2 <input type="checkbox"/></p> <p>2. No → 8.3 <input type="checkbox"/></p>	<p style="text-align: center;">10.1 De marzo del 2016 a la fecha ha tenido comunicación con el ciudadano (nombre del ciudadano prellenado)</p> <p>1. Sí → 10.2 <input type="checkbox"/></p> <p>2. No → 11.1 <input type="checkbox"/></p>
<p style="text-align: center;">8.2 ¿Por qué motivo no contestó la entrevista?</p> <p>1. Enfermedad</p> <p>2. Se negó</p> <p>3. Otra causa _____</p> <p style="text-align: right; margin-right: 50px;">Especifica</p> <p style="text-align: center;">Pasa a 11.1 <input type="checkbox"/></p>	<p style="text-align: center;">10.2 ¿El ciudadano(a) realizó un trámite para obtener su credencial del INE en el país donde vive?</p> <p>1. Sí</p> <p>2. No</p> <p>3. No sabe <input type="checkbox"/></p> <p style="text-align: center;">Pasa a 11.1</p>
11. TIPO DE INFORMANTE	
<p style="text-align: center;">8.3 ¿Por qué motivo no se encuentra (nombre del ciudadano prellenado), en la vivienda?</p> <p>1. Está trabajando</p> <p>2. Está estudiando</p> <p>3. Está enfermo u hospitalizado</p> <p>4. Otra causa _____</p> <p style="text-align: right; margin-right: 50px;">Especifica</p> <p style="text-align: center;">Pasa a 8.4 <input type="checkbox"/></p>	<p style="text-align: center;">11.1 Indica en dónde se realizó la entrevista</p> <p>1. En el domicilio de referencia</p> <p>2. En otro domicilio _____</p> <p style="text-align: right; margin-right: 50px;">Calle</p> <p style="text-align: center;">No. Exterior No. Interior Colonia o Localidad</p> <p style="text-align: center;">Pasa a 11.2 <input type="checkbox"/></p>
<p style="text-align: center;">8.4 ¿Cuánto tiempo tarda en regresar el ciudadano?</p> <p>1. Regresa diario</p> <p>2. Menos de un mes</p> <p>3. _____</p> <p style="text-align: center; margin-left: 20px;">Meses</p> <p>4. _____</p> <p style="text-align: center; margin-left: 20px;">Años Meses</p> <p>5. No sabe <input type="checkbox"/></p> <p style="text-align: center;">Pasa a 8.5</p>	<p style="text-align: center;">11.2 ¿Quién informó?</p> <p>1. Ciudadano en cuestión → 12.1</p> <p>2. Informante familiar</p> <p style="text-align: center; margin-left: 50px;">Parentesco</p> <p>3. Informante no familiar <input type="checkbox"/></p> <p style="text-align: right; margin-right: 50px;">Pasa a 13.1</p>
12. OPINIÓN SOBRE EL SERVICIO RECIBIDO EN MÓDULO	
<p style="text-align: center;">8.5 En este momento, ¿el ciudadano se encuentra en... (lee las opciones)</p> <p>1. este municipio? <input type="checkbox"/></p> <p>2. otro municipio del estado? <input type="checkbox"/></p> <p>3. otra entidad? <input type="checkbox"/></p> <p>4. otro país? → 8.6</p> <p>5. No sabe → 11.1</p> <p style="text-align: right; margin-right: 50px;">Pasa a 11.1</p>	<p style="text-align: center;">12.1 ¿Antes de ir al módulo, conocía los documentos para solicitar su credencial?</p> <p>1. Sí</p> <p>2. No</p> <p>3. No recuerdo <input type="checkbox"/></p> <p style="text-align: center;">Pasa a 12.2</p>
<p style="text-align: center;">8.6 ¿En qué país y ciudad está el ciudadano?</p> <p>1. Estados Unidos _____</p> <p style="text-align: right; margin-right: 50px;">Ciudad</p> <p>2. Otro país _____</p> <p style="text-align: center; margin-left: 20px;">País Ciudad</p> <p>3. No sabe <input type="checkbox"/></p> <p style="text-align: center;">Pasa a 10.1</p>	<p style="text-align: center;">12.2 ¿Tuvo algún problema para solicitar su credencial en el Módulo del INE?</p> <p>1. Sí → 12.3 <input type="checkbox"/></p> <p>2. No → 12.5 <input type="checkbox"/></p>
<p style="text-align: center;">9. CIUDADANO FALLECIDO</p> <p style="text-align: center;">9.1 ¿Tiene el Acta de Defunción?</p> <p>1. Sí → 9.2 <input type="checkbox"/></p> <p>2. No → 9.4 <input type="checkbox"/></p>	<p style="text-align: center;">12.3 ¿Cuál problema tuvo?</p> <p>1. Falta de algún documento → 12.4</p> <p>2. Habla mucha gente</p> <p>3. El módulo no lo podía atender</p> <p>4. El testigo no cumplió los requisitos</p> <p>5. Otro _____</p> <p style="text-align: right; margin-right: 50px;">Especifica</p> <p style="text-align: right; margin-right: 50px;">Pasa a 12.5</p>
<p style="text-align: center;">9.2 ¿Me puede proporcionar una fotocopia?</p> <p>1. Sí → 11.1 <input type="checkbox"/></p> <p>2. No → 9.3 <input type="checkbox"/></p>	<p style="text-align: center;">12.4 ¿Qué documento?</p> <p>1. Acta de nacimiento</p> <p>2. Comprobante de domicilio</p> <p>3. Identificación con fotografía</p> <p>4. Otro _____</p> <p style="text-align: right; margin-right: 50px;">Especifica</p> <p style="text-align: right; margin-right: 50px;">Pasa a 12.5</p>
<p style="text-align: center;">9.3 ¿Podría mostrarme el acta?</p> <p>1. Sí (anota los datos y continúa en 11.1)</p> <p style="text-align: center; margin-left: 20px;">Fecha de registro</p> <p style="text-align: center; margin-left: 20px;">Oficialia</p> <p style="text-align: center; margin-left: 20px;">Número de libro Número de acta</p> <p style="text-align: center; margin-left: 20px;">Municipio Entidad</p> <p>2. No → 9.4 <input type="checkbox"/></p>	<p style="text-align: center;">12.5 En (mes y año prellenado) tramitó su credencial ¿Cómo lo atendieron en el módulo?</p> <p>1. Muy bien <input type="checkbox"/></p> <p>2. Bien <input type="checkbox"/></p> <p>3. Regular <input type="checkbox"/></p> <p>4. Mal <input type="checkbox"/></p> <p>5. Muy mal <input type="checkbox"/></p> <p>6. No recuerdo → 13.3 <input type="checkbox"/></p> <p style="text-align: center;">Pasa a 13.1 Pasa a 12.6</p>
<p style="text-align: center;">9.4 ¿En qué lugar ocurrió la defunción?</p> <p>1. En México _____</p> <p style="text-align: right; margin-right: 50px;">Nombre de entidad</p> <p>2. En otro país _____</p> <p style="text-align: right; margin-right: 50px;">Nombre</p> <p>3. No sabe <input type="checkbox"/></p> <p style="text-align: center;">Pasa a 11.1</p>	<p style="text-align: center;">12.6 ¿Por qué?</p> <p style="text-align: center; margin-left: 20px;">Pasa a 13.3</p>
13. DATOS DEL INFORMANTE	
<p style="text-align: center;">OBSERVACIONES</p> <p>_____</p> <p>_____</p>	<p style="text-align: center;">13.1 ¿Cuánto tiempo tiene usted de vivir en su domicilio?</p> <p style="text-align: center; margin-left: 20px;">Años Meses</p> <p style="text-align: center;">Pasa a 13.2</p>
<p style="text-align: center;">VISITADOR DOMICILIARIO</p> <p style="text-align: center; margin-left: 20px;">Nombre completo</p> <p style="text-align: center; margin-left: 20px;">Firma</p>	<p style="text-align: center;">13.2 ¿Me puede decir su nombre completo?</p> <p>1. Sí _____</p> <p>2. No <input type="checkbox"/></p> <p style="text-align: center;">Pasa a 13.3</p>
	<p style="text-align: center;">13.3 ¿Me puede proporcionar su firma o huella?</p> <p>1. Sí _____</p> <p>2. No <input type="checkbox"/></p>

Índice de cuadros

Cuadro 1.	Evolución de la situación de residencia y las causas de no residencia en el domicilio de registro de los ciudadanos inscritos en la Lista Nominal 2005 a 2017	19
Cuadro 2.	Situación de residencia y causa de no residencia en el domicilio de registro de los ciudadanos inscritos en la Lista Nominal, 2017	23
Cuadro 3.	Residentes habituales inscritos en la Lista Nominal ausentes al momento de la entrevista según causa y tiempo de ausencia, y lugar en el que se encontraban, 2017	24
Cuadro 4.	Comparación de la situación de residencia y causa de no residencia en el domicilio de registro de los ciudadanos inscritos en la Lista Nominal, 2014 - 2017	25
Cuadro 5.	Comparación de los residentes habituales inscritos en la Lista Nominal ausentes al momento de la entrevista según causa y tiempo de ausencia, y lugar en el que se encontraban 2014 - 2017	26
Cuadro 6.	Situación de residencia y causa de no residencia en el domicilio de registro de los ciudadanos inscritos en la Lista Nominal en secciones urbanas, 2017	27
Cuadro 7.	Residentes habituales inscritos en la Lista Nominal ausentes al momento de la entrevista según causa y tiempo de ausencia, y lugar en el que se encontraban en secciones urbanas, 2017	28
Cuadro 8.	Situación de residencia y causa de no residencia en el domicilio de registro de los ciudadanos inscritos en la Lista Nominal en secciones no urbanas, 2017	29
Cuadro 9.	Residentes habituales inscritos en la Lista Nominal ausentes al momento de la entrevista según causa y tiempo de ausencia, y lugar en el que se encontraban en secciones no urbanas, 2017	30
Cuadro 10.	Residentes en la sección de registro por sexo y edad, 2017	31
Cuadro 11.	Residentes en el domicilio de registro por sexo y edad, 2017	32
Cuadro 12.	Cambio de domicilio no reportado por sexo y edad, 2017	33
Cuadro 13.	Cambio de domicilio no reportado al mismo municipio por sexo y edad, 2017	34
Cuadro 14.	Cambio de domicilio no reportado a otro municipio dentro del mismo estado por sexo y edad, 2017	35
Cuadro 15.	Cambio de domicilio no reportado a otro estado por sexo y edad, 2017	36
Cuadro 16.	Cambio de domicilio no reportado a otro país por sexo y edad, 2017	37
Cuadro 17.	Destino del cambio no especificado por sexo y edad, 2017	38
Cuadro 18.	Fallecidos con registro electoral por sexo y edad, 2017	39
Cuadro 19.	Residentes en la sección de registro por entidad federativa, 2017	40
Cuadro 20.	Residentes en el domicilio de registro por entidad federativa, 2017	41
Cuadro 21.	Cambio de domicilio no reportado por entidad federativa, 2017	42
Cuadro 22.	Cambio de domicilio no reportado al mismo municipio por entidad federativa, 2017	43
Cuadro 23.	Cambio de domicilio no reportado a otro municipio dentro del mismo estado por entidad federativa, 2017	44
Cuadro 24.	Cambio de domicilio no reportado a otro estado por entidad federativa, 2017	45
Cuadro 25.	Cambio de domicilio no reportado a otro país por entidad federativa, 2017	46
Cuadro 26.	Destino del cambio no especificado por entidad federativa, 2017	47
Cuadro 27.	Fallecidos con registro electoral por entidad federativa, 2017	48
Cuadro 28.	Reconocidos que no han vivido en el domicilio por entidad federativa, 2017	49
Cuadro 29.	Residentes con domicilio mal ubicado por entidad federativa, 2017	50
Cuadro 30.	Otra causa de no residencia en el domicilio de registro por entidad federativa, 2017	51
Cuadro 31.	Causa de no residencia no especificada por entidad federativa, 2017	52
Cuadro 32.	Error en la sección del registro electoral por entidad federativa, 2017	53
Cuadro 33.	Ciudadanos no reconocidos con registro electoral por entidad federativa, 2017	54
Cuadro 34.	Ciudadanos no reconocidos y el domicilio es vivienda habitada por entidad federativa, 2017	55

Cuadro 35.	Ciudadanos no reconocidos y el domicilio es predio no habitado por entidad federativa , 2017	56
Cuadro 36.	Domicilios no localizados de los ciudadanos con registro electoral por entidad federativa , 2017	57
Cuadro 37.	Residentes habituales ausentes al momento de la entrevista por entidad federativa, 2017	58
Cuadro 38.	Residentes en la sección de registro por entidad federativa, 2014-2017	59
Cuadro 39.	Residentes en el domicilio de registro por entidad federativa, 2014-2017	60
Cuadro 40.	Cambio de domicilio no reportado por entidad federativa, 2014-2017.....	61
Cuadro 41.	Cambio de domicilio no reportado al mismo municipio por entidad federativa, 2014-2017	62
Cuadro 42.	Cambio de domicilio no reportado a otro municipio del mismo estado por entidad federativa, 2014-2017	63
Cuadro 43.	Cambio de domicilio no reportado a otro estado por entidad federativa, 2014-2017	64
Cuadro 44.	Cambio de domicilio no reportado a otro país por entidad federativa, 2014-2017.....	65
Cuadro 45.	Destino del cambio no especificado por entidad federativa, 2014-2017.....	66
Cuadro 46.	Fallecidos con registro electoral por entidad federativa, 2014-2017.....	67
Cuadro 47.	Reconocidos que no han vivido en el domicilio por entidad federativa, 2014-2017	68
Cuadro 48.	Residentes con domicilio mal ubicado por entidad federativa, 2014-2017	69
Cuadro 49.	Otra causa de no residencia en el domicilio de registro por entidad federativa, 2014-2017	70
Cuadro 50.	Causa de no residencia no especificada por entidad federativa, 2014-2017	71
Cuadro 51.	Error en la sección del registro electoral por entidad federativa, 2014-2017.....	72
Cuadro 52.	Ciudadanos no reconocidos con registro electoral por entidad federativa, 2014-2017	73
Cuadro 53.	Ciudadanos no reconocidos y el domicilio es vivienda habitada por entidad federativa, 2014-2017.....	74
Cuadro 54.	Ciudadanos no reconocidos y el domicilio es predio no habitado por entidad federativa, 2014-2017.....	75
Cuadro 55.	Domicilios no localizados de los ciudadanos con registro electoral por entidad federativa, 2014-2017	76
Cuadro 56.	Evolución de la situación de residencia y las causas de no residencia en el domicilio de registro de los ciudadanos inscritos en el Padrón Electoral, 1996 a 2017.....	79
Cuadro 57.	Situación de residencia y causa de no residencia en el domicilio de registro de los ciudadanos inscritos en el Padrón Electoral, 2017	80
Cuadro 58.	Residentes habituales inscritos en el Padrón Electoral ausentes al momento de la entrevista según causa y tiempo de ausencia, y lugar en el que se encontraban, 2017.....	81
Cuadro 59.	Comparación de la situación de residencia y causa de no residencia en el domicilio de registro de los ciudadanos inscritos en el Padrón Electoral, 2014 - 2017	82
Cuadro 60.	Comparación de los residentes habituales inscritos en el Padrón Electoral ausentes al momento de la entrevista según causa y tiempo de ausencia, y lugar en el que se encontraban 2014 - 2017	83
Cuadro 61.	Situación de residencia y causa de no residencia en el domicilio de registro de los ciudadanos inscritos en el Padrón Electoral en secciones urbanas, 2017	84
Cuadro 62.	Residentes habituales inscritos en el Padrón Electoral ausentes al momento de la entrevista según causa y tiempo de ausencia, y lugar en el que se encontraban en secciones urbanas, 2017.....	85
Cuadro 63.	Situación de residencia y causa de no residencia en el domicilio de registro de los ciudadanos inscritos en el Padrón Electoral en secciones no urbanas, 2017.....	86
Cuadro 64.	Residentes habituales inscritos en el Padrón Electoral ausentes al momento de la entrevista según causa y tiempo de ausencia, y lugar en el que se encontraban en secciones no urbanas, 2017.....	87
Cuadro 65.	Residentes en la sección de registro por sexo y edad, 2017	88
Cuadro 66.	Residentes en el domicilio de registro por sexo y edad, 2017	89

Cuadro 67.	Cambio de domicilio no reportado por sexo y edad, 2017.....	90
Cuadro 68.	Cambio de domicilio no reportado al mismo municipio por sexo y edad, 2017	91
Cuadro 69.	Cambio de domicilio no reportado a otro municipio dentro del mismo estado por sexo y edad, 2017	92
Cuadro 70.	Cambio de domicilio no reportado a otro estado por sexo y edad, 2017	93
Cuadro 71.	Cambio de domicilio no reportado a otro país por sexo y edad, 2017.....	94
Cuadro 72.	Destino del cambio no especificado por sexo y edad, 2017.....	95
Cuadro 73.	Fallecidos con registro electoral por sexo y edad, 2017.....	96
Cuadro 74.	Residentes en la sección de registro por entidad federativa, 2017.....	97
Cuadro 75.	Residentes en el domicilio de registro por entidad federativa, 2017.....	98
Cuadro 76.	Cambio de domicilio no reportado por entidad federativa, 2017	99
Cuadro 77.	Cambio de domicilio no reportado al mismo municipio por entidad federativa, 2017	100
Cuadro 78.	Cambio de domicilio no reportado a otro municipio dentro del mismo estado por entidad federativa, 2017	101
Cuadro 79.	Cambio de domicilio no reportado a otro estado por entidad federativa, 2017	102
Cuadro 80.	Cambio de domicilio no reportado a otro país por entidad federativa , 2017	103
Cuadro 81.	Destino del cambio no especificado por entidad federativa, 2017	104
Cuadro 82.	Fallecidos con registro electoral por entidad federativa, 2017	105
Cuadro 83.	Reconocidos que no han vivido en el domicilio por entidad federativa, 2017	106
Cuadro 84.	Residentes con domicilio mal ubicado por entidad federativa, 2017	107
Cuadro 85.	Otra causa de no residencia en el domicilio de registro por entidad federativa, 2017.....	108
Cuadro 86.	Causa de no residencia no especificada por entidad federativa, 2017	109
Cuadro 87.	Error en la sección del registro electoral por entidad federativa, 2017	110
Cuadro 88.	Ciudadanos no reconocidos con registro electoral por entidad federativa, 2017	111
Cuadro 89.	Ciudadanos no reconocidos y el domicilio es vivienda habitada por entidad federativa, 2017	112
Cuadro 90.	Ciudadanos no reconocidos y el domicilio es predio no habitado por entidad federativa , 2017	113
Cuadro 91.	Domicilios no localizados por entidad federativa, 2017.....	114
Cuadro 92.	Residentes habituales ausentes al momento de la entrevista por entidad federativa, 2017	115
Cuadro 93.	Residentes en la sección de registro por entidad federativa, 2014-2017	116
Cuadro 94.	Residentes en el domicilio de registro por entidad federativa, 2014-2017	117
Cuadro 95.	Cambio de domicilio no reportado por entidad federativa, 2014-2017.....	118
Cuadro 96.	Cambio de domicilio no reportado al mismo municipio por entidad federativa, 2014-2017	119
Cuadro 97.	Cambio de domicilio no reportado a otro municipio dentro del mismo estado por entidad federativa, 2014-2017	120
Cuadro 98.	Cambio de domicilio no reportado a otro estado por entidad federativa, 2014-2017	121
Cuadro 99.	Cambio de domicilio no reportado a otro país por entidad federativa, 2014-2017.....	122
Cuadro 100.	Destino del cambio no especificado por entidad federativa, 2014-2017.....	123
Cuadro 101.	Fallecidos con registro electoral por entidad federativa, 2014-2017.....	124
Cuadro 102.	Reconocidos que no han vivido en el domicilio por entidad federativa, 2014-2017	125
Cuadro 103.	Residentes con domicilio mal ubicado por entidad federativa, 2014-2017	126
Cuadro 104.	Otra causa de no residencia en el domicilio de registro por entidad federativa, 2014-2017	127
Cuadro 105.	Causa de no residencia no especificada por entidad federativa, 2014-2017	128
Cuadro 106.	Error en la sección del registro electoral por entidad federativa, 2014-2017.....	129
Cuadro 107.	Ciudadanos no reconocidos con registro electoral por entidad federativa, 2014-2017 ...	130
Cuadro 108.	Ciudadanos no reconocidos y el domicilio es vivienda habitada por entidad federativa, 2014-2017.....	131
Cuadro 109.	Ciudadanos no reconocidos y el domicilio es predio no habitado por entidad federativa, 2014-2017.....	132

Cuadro 110.	Domicilios no localizados de los ciudadanos con registro electoral por entidad federativa, 2014-2017	133
Cuadro 111.	Situación de residencia y causa de no residencia en el domicilio de los ciudadanos con credencial reciente, 2017	137
Cuadro 112.	Residentes habituales con credencial reciente ausentes al momento de la entrevista según causa y tiempo de ausencia, y lugar en el que se encontraban, 2017	138
Cuadro 113.	Situación de residencia y causa de no residencia en el domicilio de los ciudadanos con credencial reciente en secciones urbanas, 2017	139
Cuadro 114.	Residentes habituales con credencial reciente ausentes al momento de la entrevista según causa y tiempo de ausencia, y lugar en el que se encontraban en secciones urbanas, 2017	140
Cuadro 115.	Situación de residencia y causa de no residencia en el domicilio de los ciudadanos con credencial reciente en secciones no urbanas, 2017	141
Cuadro 116.	Residentes habituales con credencial reciente ausentes al momento de la entrevista según causa y tiempo de ausencia, y lugar en el que se encontraban en secciones no urbanas, 2017	142
Cuadro 117.	Residentes en la sección de registro por sexo y edad, 2017	143
Cuadro 118.	Residentes en el domicilio de registro por sexo y edad, 2017	144
Cuadro 119.	Cambio de domicilio no reportado por sexo y edad, 2017.....	145
Cuadro 120.	Cambio de domicilio no reportado al mismo municipio por sexo y edad, 2017	146
Cuadro 121.	Cambio de domicilio no reportado a otro municipio dentro del mismo estado por sexo y edad, 2017	147
Cuadro 122.	Cambio de domicilio no reportado a otro estado por sexo y edad, 2017	148
Cuadro 123.	Cambio de domicilio no reportado a otro país por sexo y edad, 2017.....	149
Cuadro 124.	Destino del cambio no especificado por sexo y edad, 2017.....	150
Cuadro 125.	Fallecidos con registro electoral por sexo y edad, 2017.....	151
Cuadro 126.	Residentes en la sección de registro por entidad federativa, 2017.....	152
Cuadro 127.	Residentes en el domicilio de registro por entidad federativa, 2017.....	153
Cuadro 128.	Cambio de domicilio no reportado por entidad federativa, 2017	154
Cuadro 129.	Cambio de domicilio no reportado al mismo municipio por entidad federativa, 2017	155
Cuadro 130.	Cambio de domicilio no reportado a otro municipio dentro del mismo estado por entidad federativa, 2017	156
Cuadro 131.	Cambio de domicilio no reportado a otro estado por entidad federativa, 2017	157
Cuadro 132.	Cambio de domicilio no reportado a otro país por entidad federativa, 2017.....	158
Cuadro 133.	Destino del cambio no especificado por entidad federativa, 2017	159
Cuadro 134.	Fallecidos con registro electoral por entidad federativa, 2017	160
Cuadro 135.	Reconocidos que no han vivido en el domicilio por entidad federativa, 2017.....	161
Cuadro 136.	Residentes con domicilio mal ubicado por entidad federativa, 2017	162
Cuadro 137.	Otra causa de no residencia en el domicilio de registro por entidad federativa, 2017.....	163
Cuadro 138.	Causa de no residencia no especificada por entidad federativa, 2017	164
Cuadro 139.	Error en la sección del registro electoral por entidad federativa, 2017	165
Cuadro 140.	Ciudadanos no reconocidos con registro electoral por entidad federativa, 2017	166
Cuadro 141.	Ciudadanos no reconocidos y el domicilio es vivienda habitada por entidad federativa, 2017	167
Cuadro 142.	Ciudadanos no reconocidos y el domicilio es predio no habitado por entidad federativa , 2017	168
Cuadro 143.	Domicilios no localizados de los ciudadanos con registro electoral por entidad federativa , 2017.....	169
Cuadro 144.	Residentes habituales ausentes al momento de la entrevista por entidad federativa, 2017	170
Cuadro 145.	Situación de residencia y causa de no residencia en el domicilio de los ciudadanos con Credencial 18, 2017	173

Cuadro 146.	Residentes habituales con Credencial 18 ausentes al momento de la entrevista según causa y tiempo de ausencia, y lugar en el que se encontraban, 2017	174
Cuadro 147.	Situación de residencia y causa de no residencia en el domicilio de los ciudadanos con Credencial 18 en secciones urbanas, 2017	175
Cuadro 148.	Residentes habituales con Credencial 18 ausentes al momento de la entrevista según causa y tiempo de ausencia, y lugar en el que se encontraban en secciones urbanas, 2017	176
Cuadro 149.	Situación de residencia y causa de no residencia en el domicilio de los ciudadanos con Credencial 18 en secciones no urbanas, 2017	177
Cuadro 150.	Residentes habituales con Credencial 18 ausentes al momento de la entrevista según causa y tiempo de ausencia, y lugar en el que se encontraban en secciones no urbanas, 2017	178
Cuadro 151.	Residentes en la sección de registro por sexo y edad, 2017	179
Cuadro 152.	Residentes en el domicilio de registro por sexo y edad, 2017	180
Cuadro 153.	Cambio de domicilio no reportado por sexo y edad, 2017.....	181
Cuadro 154.	Cambio de domicilio no reportado al mismo municipio por sexo y edad, 2017	182
Cuadro 155.	Cambio de domicilio no reportado a otro municipio dentro del mismo estado por sexo y edad, 2017	183
Cuadro 156.	Cambio de domicilio no reportado a otro estado por sexo y edad, 2017	184
Cuadro 157.	Cambio de domicilio no reportado a otro país por sexo y edad, 2017.....	185
Cuadro 158.	Destino del cambio no especificado por sexo y edad, 2017.....	186
Cuadro 159.	Fallecidos con registro electoral por sexo y edad, 2017.....	187
Cuadro 160.	Residentes en la sección de registro por entidad federativa, 2017.....	188
Cuadro 161.	Residentes en el domicilio de registro por entidad federativa, 2017.....	189
Cuadro 162.	Cambio de domicilio no reportado por entidad federativa, 2017	190
Cuadro 163.	Cambio de domicilio no reportado al mismo municipio por entidad federativa, 2017	191
Cuadro 164.	Cambio de domicilio no reportado a otro municipio dentro del mismo estado por entidad federativa, 2017	192
Cuadro 165.	Cambio de domicilio no reportado a otro estado por entidad federativa, 2017	193
Cuadro 166.	Cambio de domicilio no reportado a otro país por entidad federativa, 2017	194
Cuadro 167.	Destino del cambio no especificado por entidad federativa, 2017	195
Cuadro 168.	Fallecidos con registro electoral por entidad federativa, 2017	196
Cuadro 169.	Opinión sobre el servicio recibido en módulos, agosto 2016 a enero 2017.....	199

ÁREAS PARTICIPANTES

DIRECCIÓN EJECUTIVA DEL REGISTRO FEDERAL DE ELECTORES

Supervisión general del proyecto

COORDINACIÓN DE OPERACIÓN EN CAMPO

Coordinación general del operativo

COORDINACIÓN DE PROCESOS TECNOLÓGICOS

Apoyo informático para la captura de información e impresión de documentos

DIRECCIÓN DE DEPURACIÓN Y VERIFICACIÓN EN CAMPO

Planeación del operativo de campo, diseño de los cuestionarios, capacitación y control del operativo en campo

DIRECCIÓN DE ESTADÍSTICA

Diseño muestral, organización de la captura de información, estimación de indicadores y elaboración de informes de resultados

VOCALÉS DEL REGISTRO FEDERAL DE ELECTORES DE LAS JUNTAS LOCALES Y DISTRITALES EJECUTIVAS

Coordinación del operativo de campo en la entidad

PERSONAL DE LAS VOCALÍAS DEL REGISTRO FEDERAL DE ELECTORES EN LAS JUNTAS LOCALES Y DISTRITALES EJECUTIVAS

Capacitación y levantamiento de la información en campo

REPRESENTANTES DE LOS PARTIDOS POLÍTICOS REGISTRADOS ANTE LA COMISIÓN NACIONAL DE VIGILANCIA, CNV

Aprobación de las líneas generales de la planeación del proyecto y supervisión de las actividades durante las diferentes etapas del operativo

REPRESENTANTES DE LOS PARTIDOS POLÍTICOS REGISTRADOS ANTE LAS COMISIONES LOCALES Y DISTRITALES DE VIGILANCIA

Supervisión del operativo de campo