

La Jornada de Revocación de Mandato

El próximo 10 de abril se llevará a cabo en todo el país el mecanismo de participación ciudadana de la Revocación de Mandato.

Los ciudadanos y ciudadanas que reciben, cuentan y registran los votos son quienes integran la Mesa Directiva de Casilla el día de la Revocación de Mandato. Estas personas son sorteadas, designadas y capacitadas por el Instituto Nacional Electoral (INE).

Cada Mesa Directiva de Casilla está integrada por las siguientes figuras:

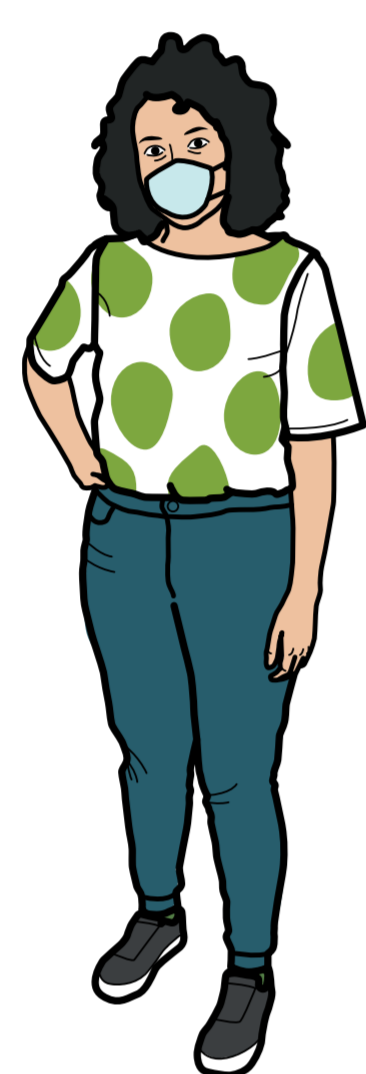

Presidente/a



Secretario/a

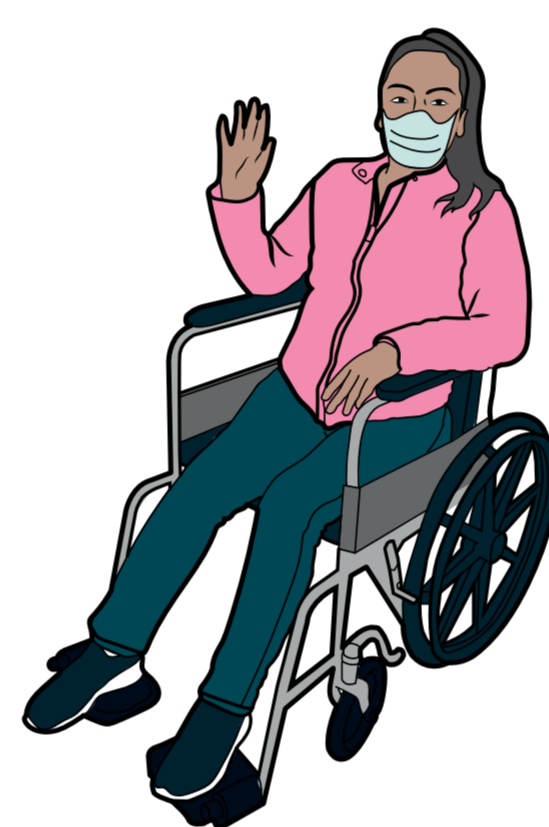

Escrutador/a

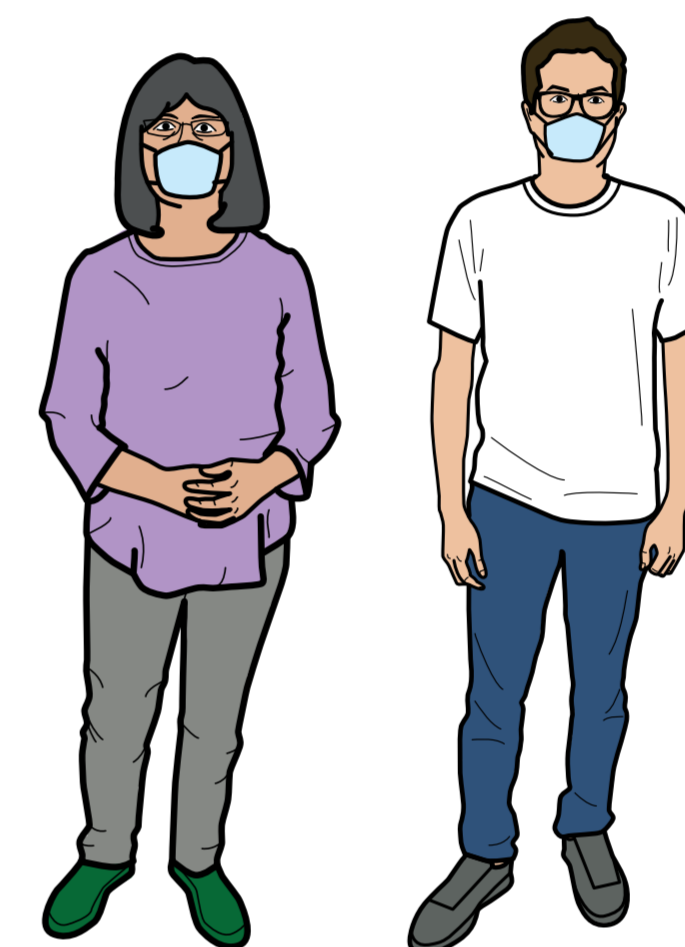

Suplentes Generales

En las casillas pueden estar representantes de partidos políticos (a quienes en adelante llamaremos representantes), así como observadoras y observadores, pero no pueden realizar las actividades de las y los Funcionarios.



Durante la Jornada de Revocación de Mandato se aplicarán medidas de prevención sanitaria para cuidar tu salud y la de todas las personas que estén en la casilla.

Momentos de la JORNADA DE REVOCACIÓN DE MANDATO



PREPARACIÓN
e instalación de la casilla

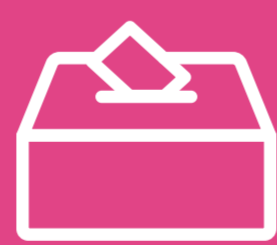

RECEPCIÓN
de la votación

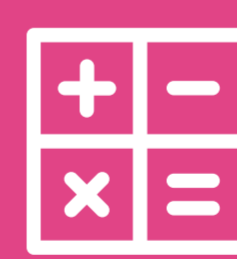

CONTEO
de los votos y registro
de los resultados



INTEGRACIÓN
del paquete y publicación
de los resultados



Actividades para preparar e instalar la casilla



Las actividades inician a las 7:30 de la mañana en punto.

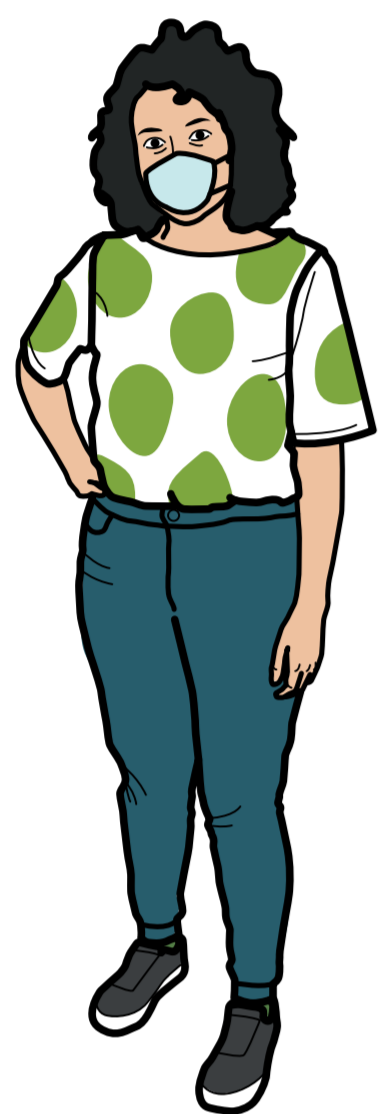

Presidente/a

Recibe la documentación previamente y es responsable de llevar la documentación y los materiales de la Revocación de Mandato a la casilla.

Verifica los nombramientos de sus compañeros y compañeras de la Mesa Directiva de Casilla.

Registra la asistencia de quienes son representantes y revisa las acreditaciones de las y los observadores.



Las tres personas que son Funcionarias de Casilla acomodan el mobiliario y preparan el material necesario para recibir a las y los ciudadanos que acudan a votar.

Secretario/a

Llena la información sobre la “Instalación de la casilla” en el “Acta de la Jornada de la Revocación de Mandato y de Escrutinio y Cómputo de la Casilla” (que en adelante llamaremos Acta).

Cuenta una por una las papeletas que se recibieron.

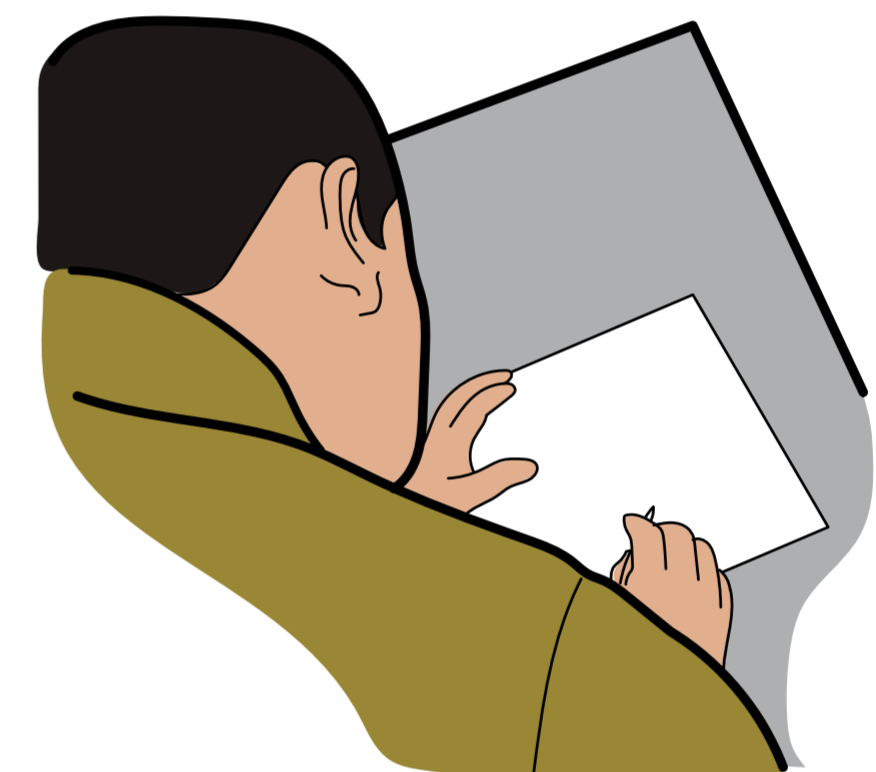

Al contar las papeletas no se deben restar los números de los talones, pues se obtendrá una cantidad equivocada.

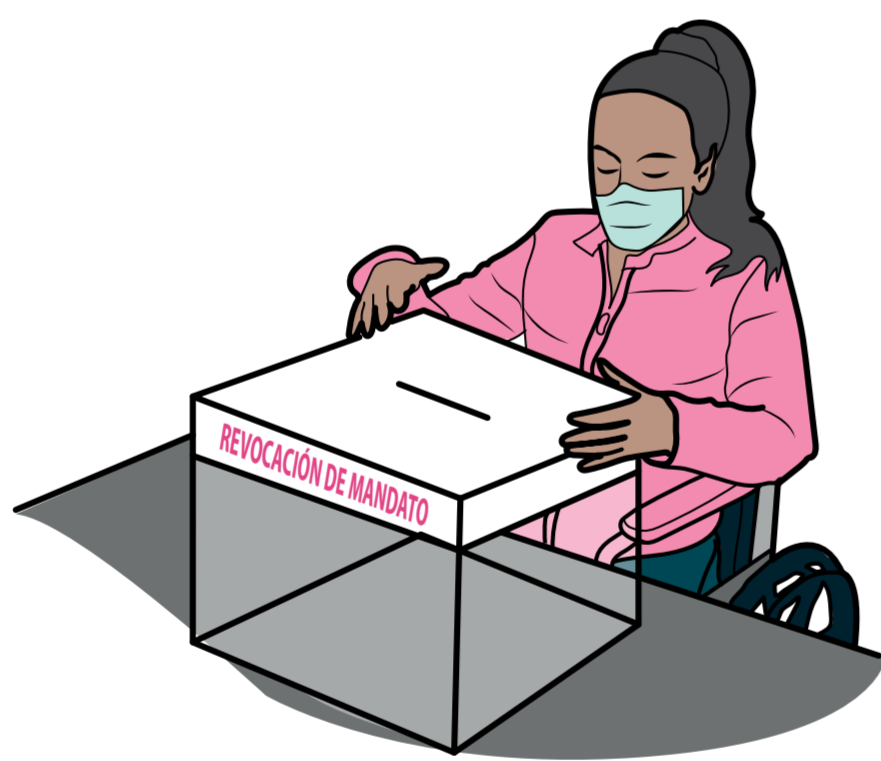

Escrutador/a

Arma la urna, le coloca el forro y después arma el cancel.

Presidente/a

Muestra a las personas presentes que la urna está vacía y la coloca a la vista de todas y todos.

Muestra el envase de líquido indeleble para comprobar que tiene el cintillo de seguridad y lo abre.



Secretario/a

Anota los nombres de las y los Funcionarios de Casilla y representantes y les solicita que firmen el Acta en la columna color rosa “Instalación de la casilla”.

2

Actividades para recibir los votos

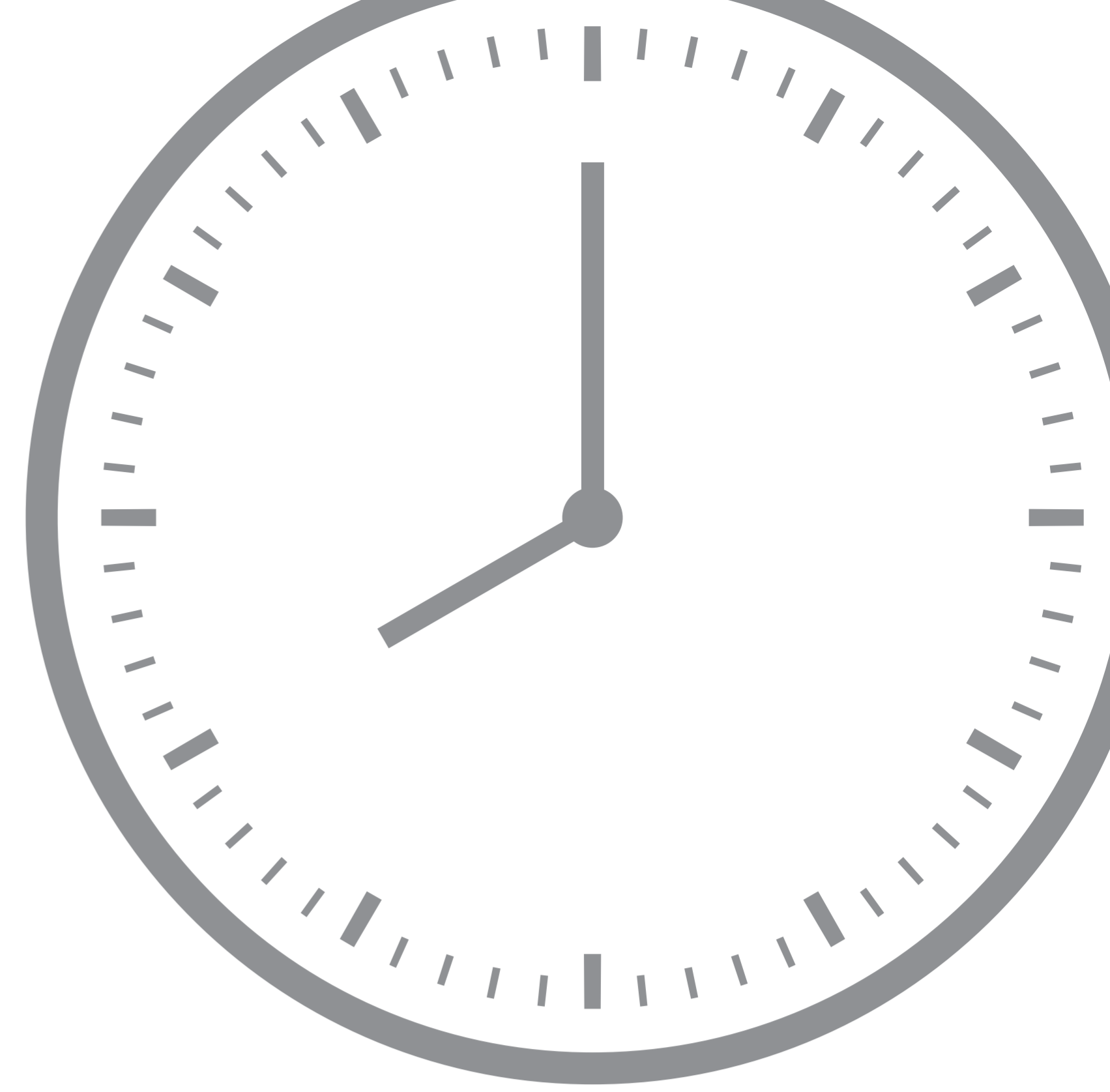

Los votos se reciben a partir de las 8:00 de la mañana.

Por ninguna razón se puede empezar a votar antes de las 8:00 de la mañana, ya que los votos recibidos en la casilla pueden cancelarse.

1

Presidente/a

Anuncia el inicio de la votación.

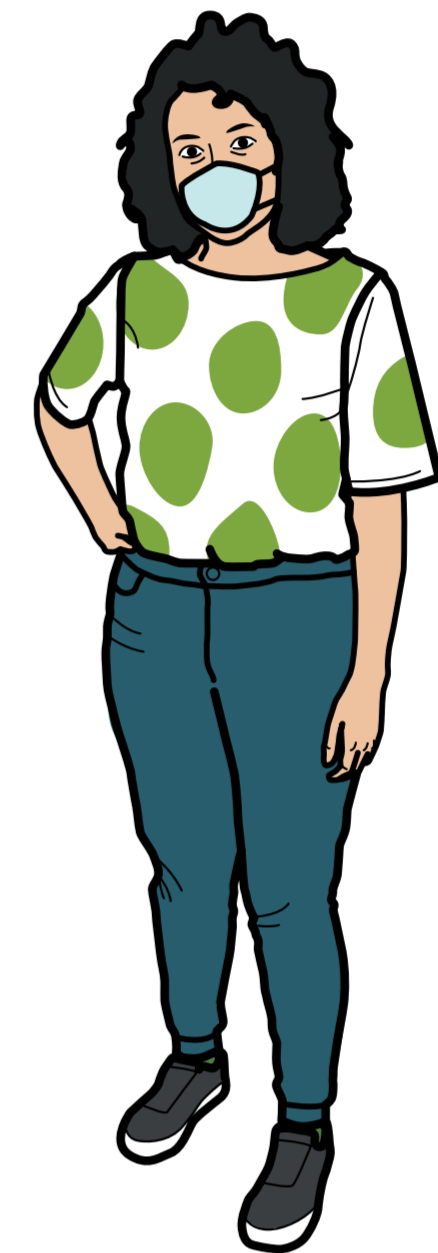

2

Escrutador/a

Organiza la fila, facilita el acceso a quienes acuden a votar y aplica gel antibacterial.

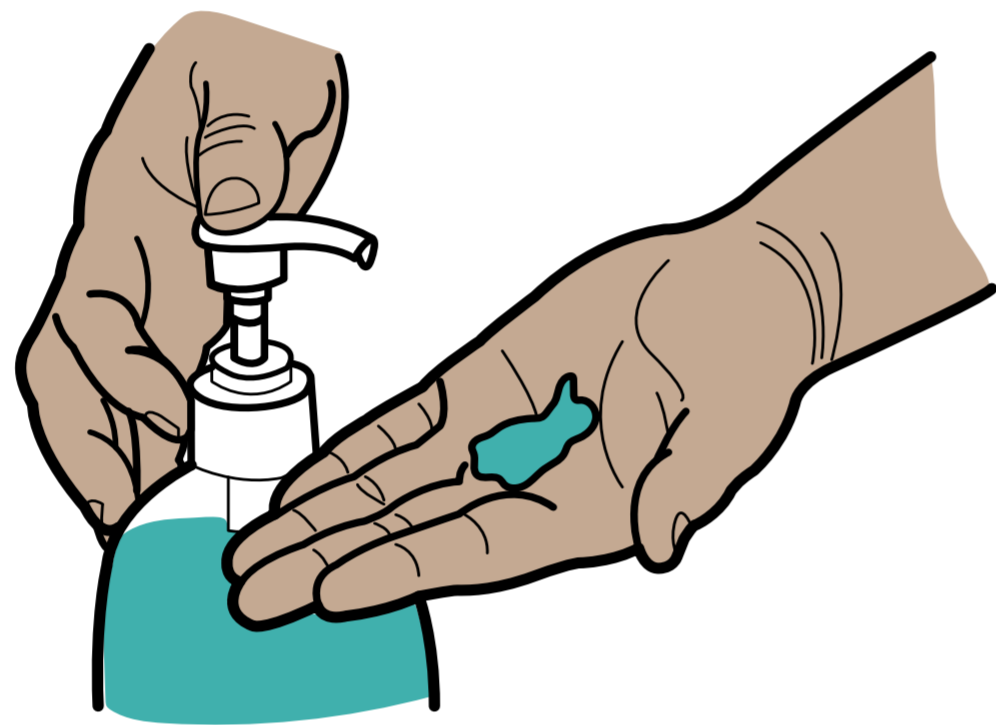

3

Presidente/a

Le pide a cada persona mostrar su dedo pulgar derecho y colocar su Credencial para Votar en la mesa.

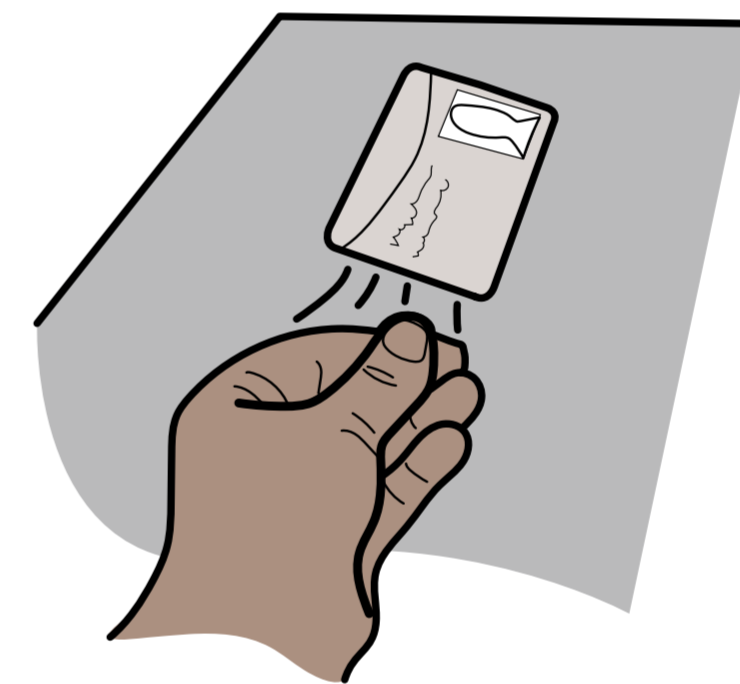

4

Secretario/a

Comprueba que el nombre de la persona está en la Lista Nominal.

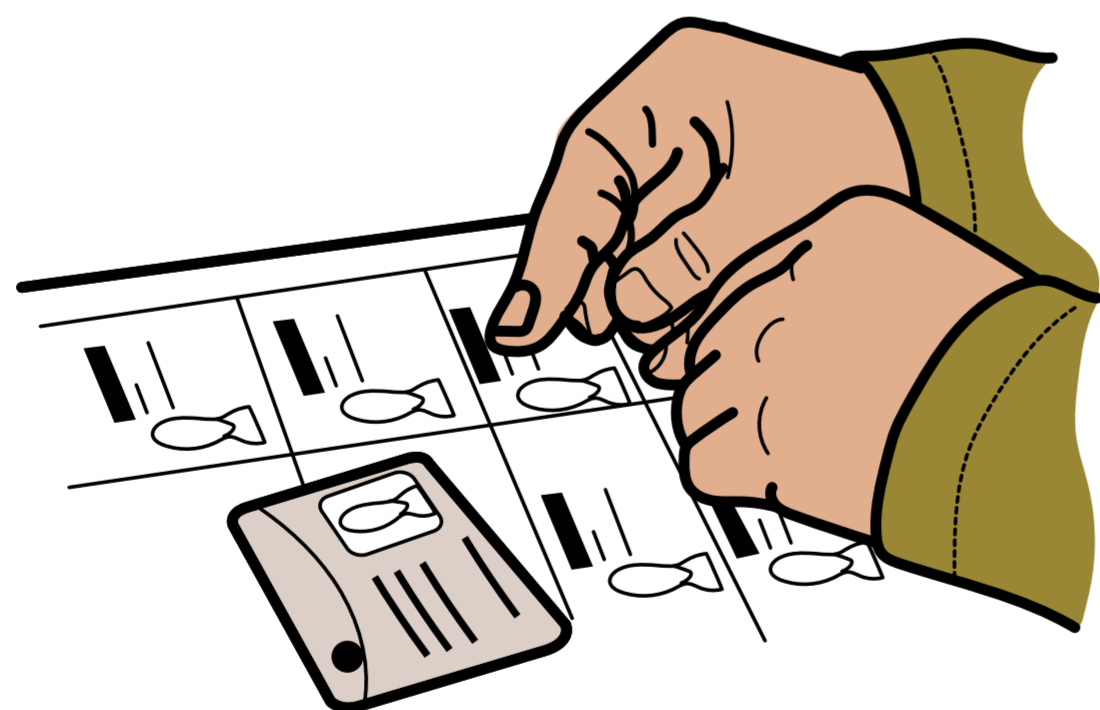

5

Presidente/a

Desprende una papeleta del bloc y la entrega a la persona.



2

Actividades para recibir los votos

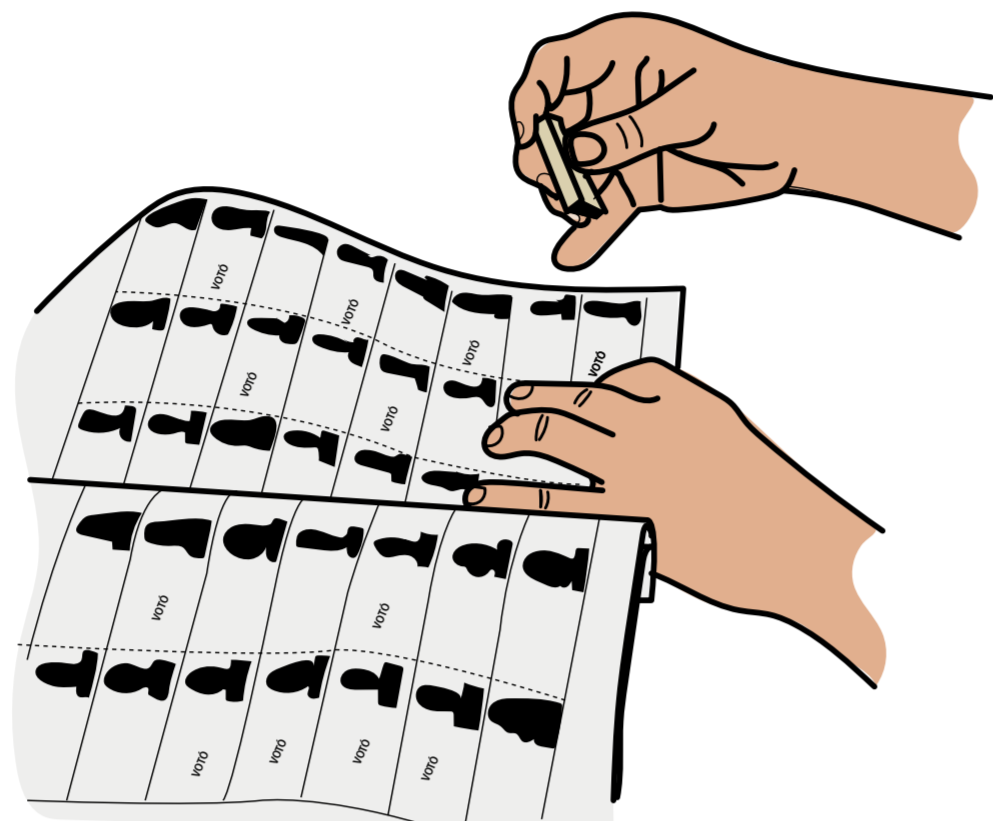

6

Secretario/a

Coloca el sello “VOTÓ” abajo del nombre de la o el elector en la Lista Nominal.

7

Elector/a

Se dirige al cancel para votar con libertad y en secreto. Para marcar la papeleta puede utilizar su propia pluma. Dobla la papeleta y la deposita en la urna. Regresa a la mesa.

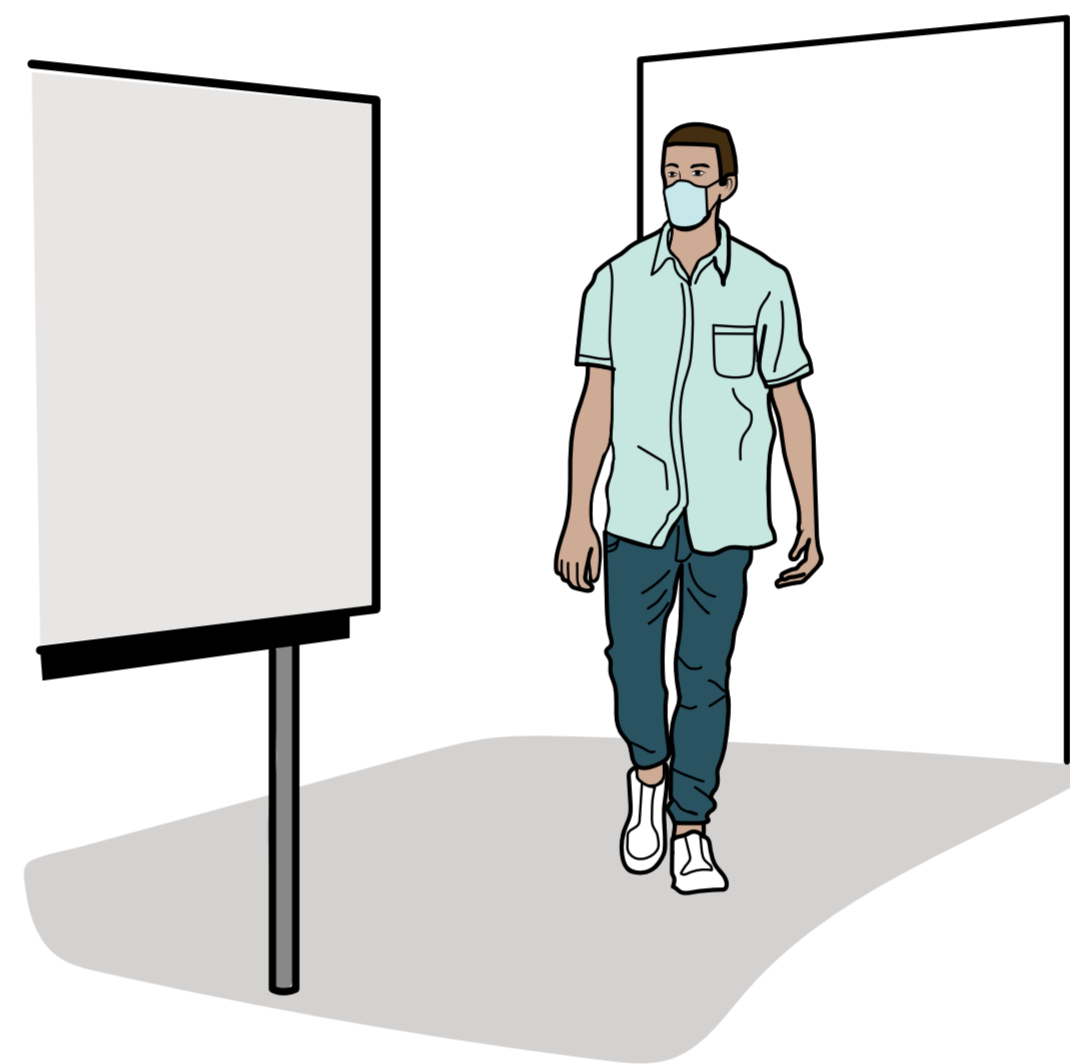

8

Secretario/a

Aplica líquido indeleble en el dedo pulgar derecho sin tocar su mano.

Marca la Credencial para Votar con las siglas “RM” en el rectángulo LOCALES Y EXTRAORDINARIAS para lo cual pone sobre la mesa la marcadora y pide a la persona que coloque su credencial en la punta de la pinza.

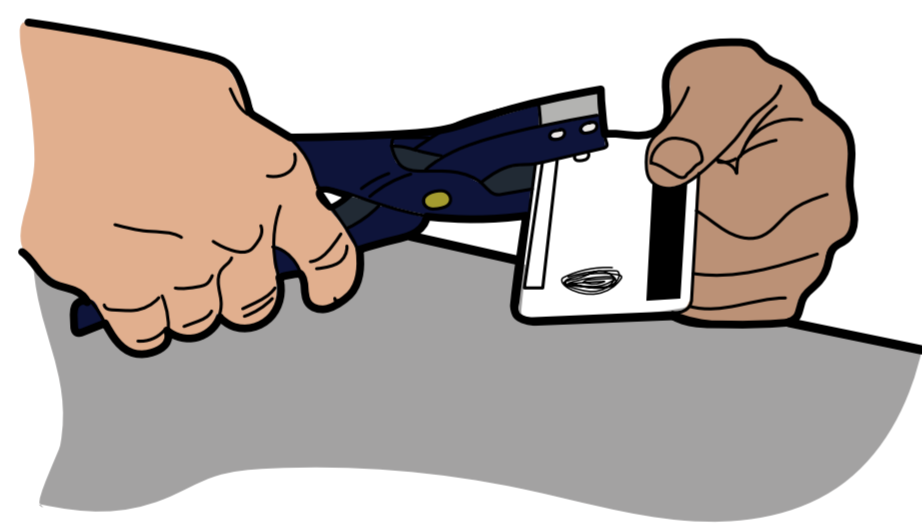
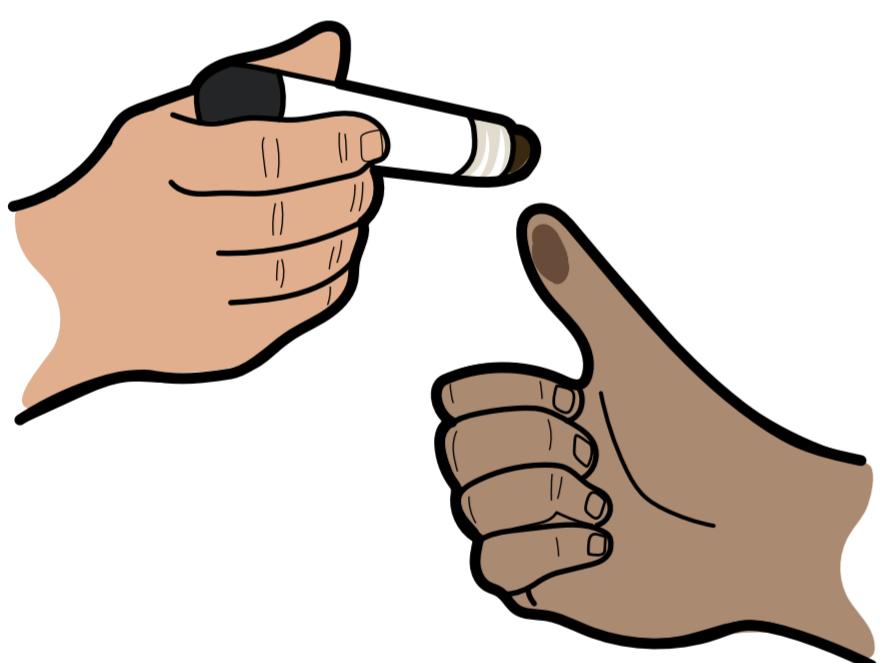

9

Elector/a

Se retira de la casilla.





Actividades para recibir los votos

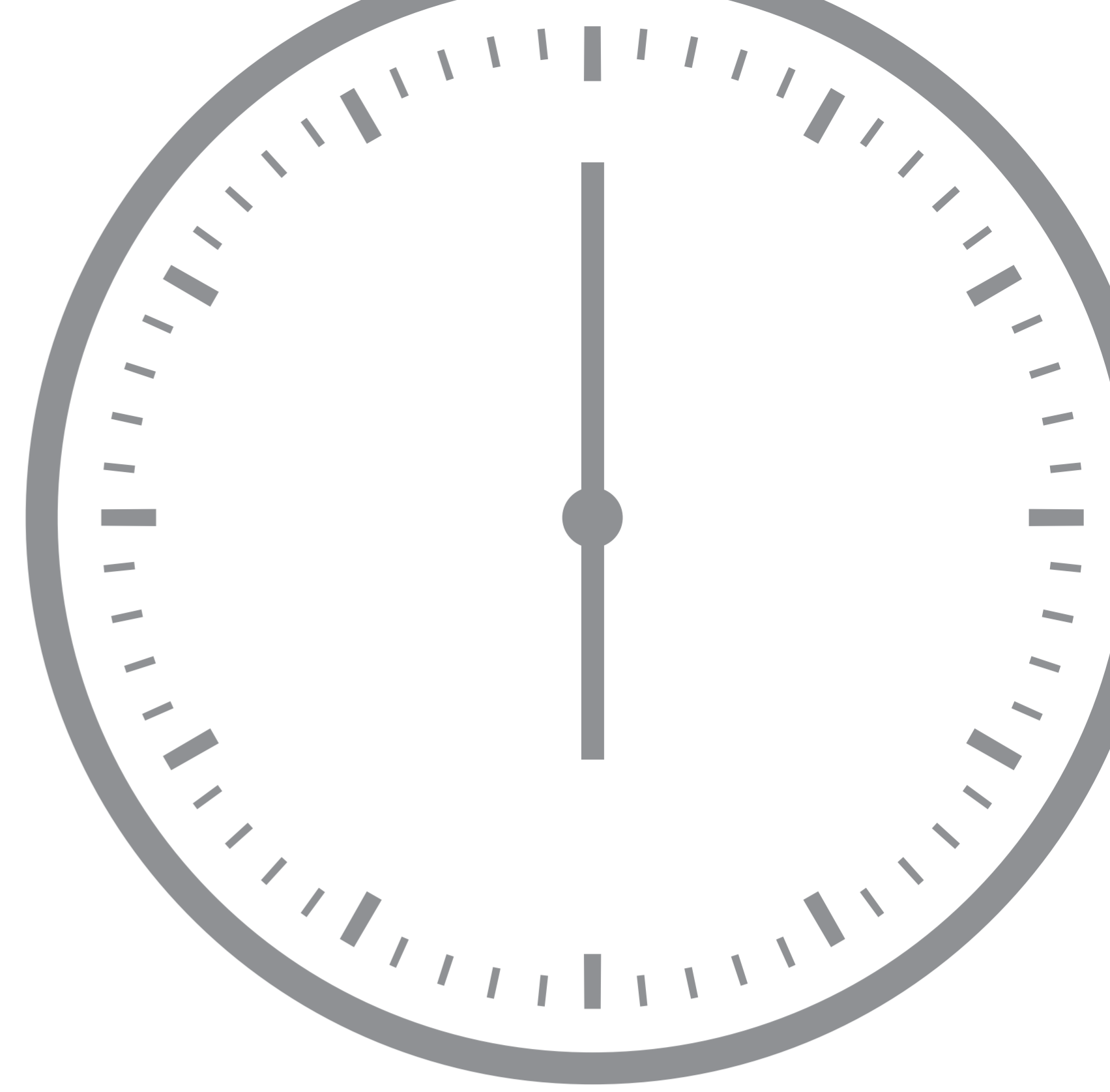

La o el Presidente es la máxima autoridad en la casilla y debe respetar y cuidar que se respete el derecho a votar de todas las personas en igualdad de condiciones, sin importar su sexo, su origen étnico, si tienen alguna discapacidad, su condición social, su religión, su condición de salud, su orientación sexual, su expresión o identidad de género, su estado civil o su apariencia.



Las personas con discapacidad (visible o no visible) que lo soliciten pueden pasar a votar con una persona de su confianza o con una o un Funcionario de la Mesa Directiva de la Casilla.

Cierre de la votación

Presidente/a

Anuncia el cierre de la votación:

Antes de las 6:00 p.m., únicamente si ya votaron todas las personas que se encuentran en la Lista Nominal.

A las 6:00 p.m., cuando ya no hay personas formadas para votar.

Después de las 6:00 p.m., únicamente si todavía hay personas esperando para votar, y se cierra cuando hayan votado quienes a las 6:00 p.m. estaban en la fila.

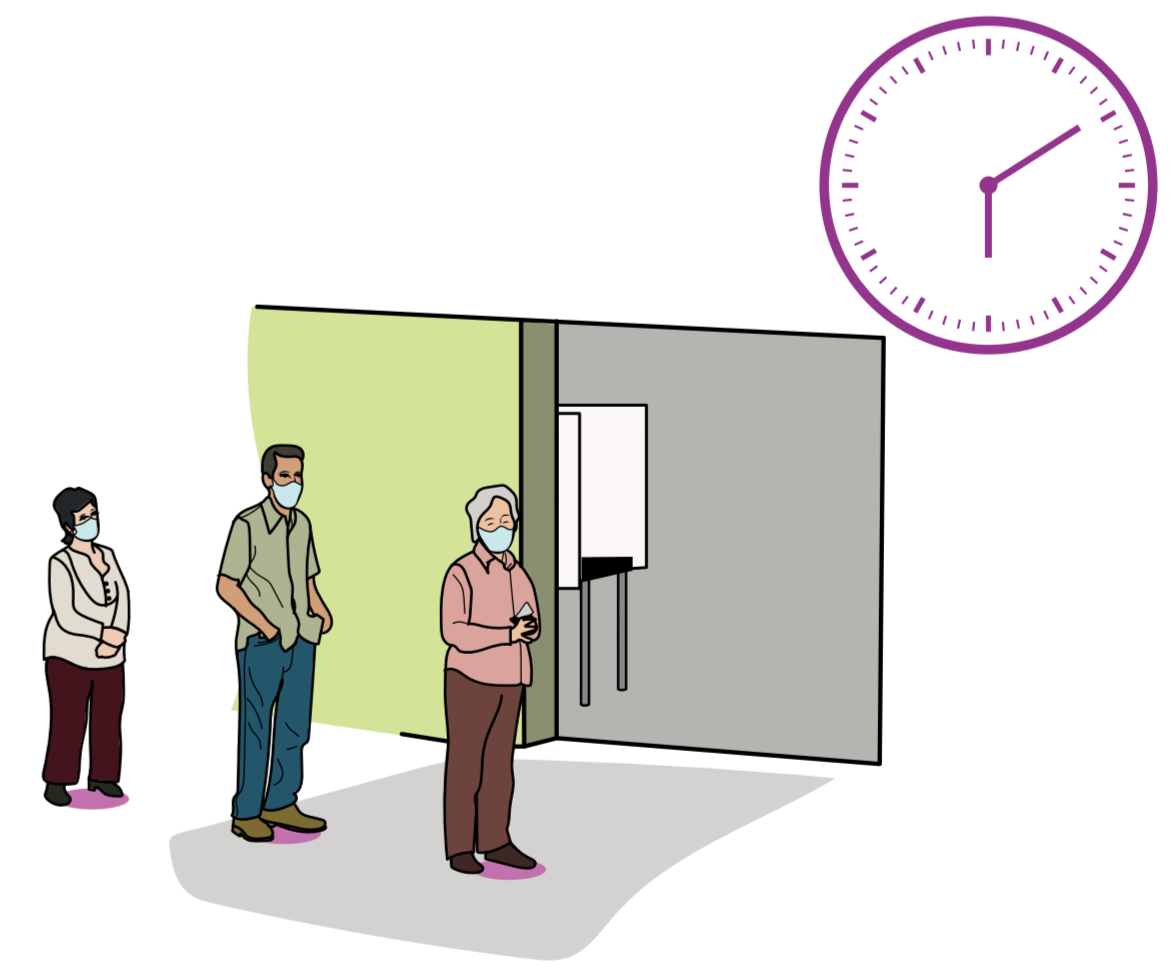
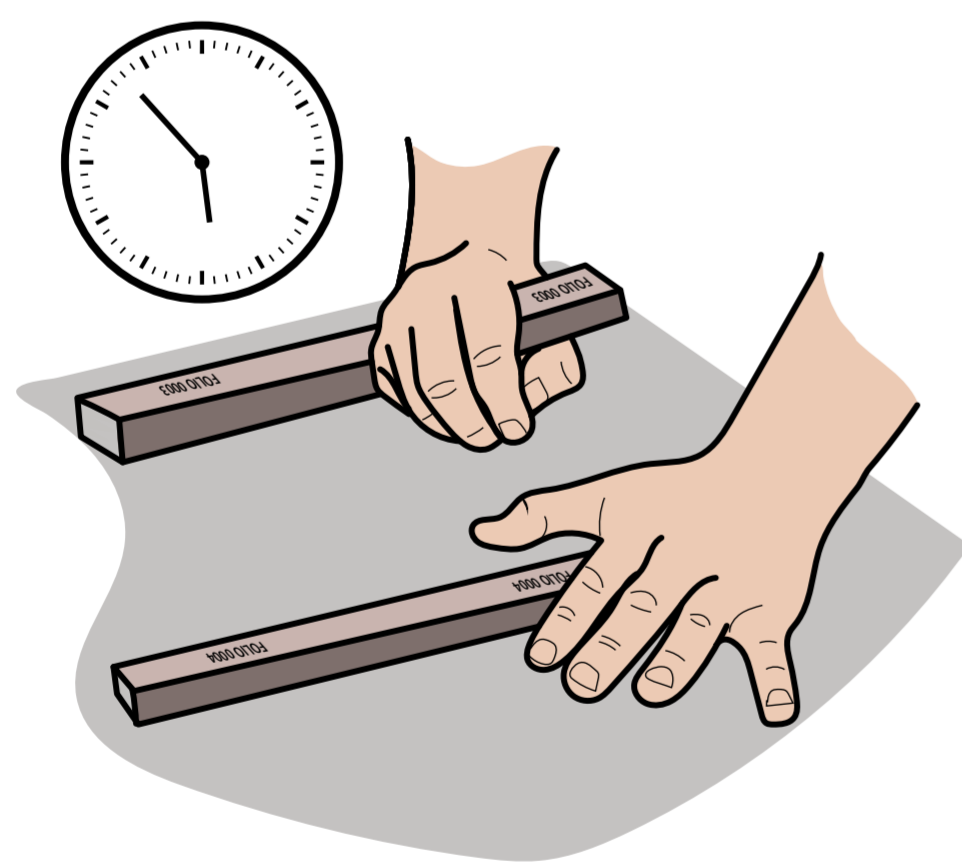

Secretario/a

Llena en el Acta el apartado “Cierre de la votación”, indicando la hora en que fue cerrada.

Solicita a las y los Funcionarios de Casilla y representantes que firmen en la columna “Cierre de la votación” del Acta.

3

Actividades para contar los votos y registrar los resultados



Secretario/a

Lee las instrucciones de la Hoja para hacer operaciones de Escrutinio y Cómputo (en adelante hoja de operaciones) y la llena conforme se realizan las actividades.

Cancela las papeletas sobrantes marcándolas con dos rayas diagonales con tinta, las cuenta dos veces y anota las cantidades en la hoja de operaciones.



Las papeletas sobrantes son las que no se usaron y fueron canceladas. Ten cuidado, no las confundas con los votos nulos.

Escrutador/a

Cuenta las marcas “VOTÓ” en la Lista Nominal, y en la Relación de Representantes ante la Casilla y le indica la cantidad total a la o el Secretario.

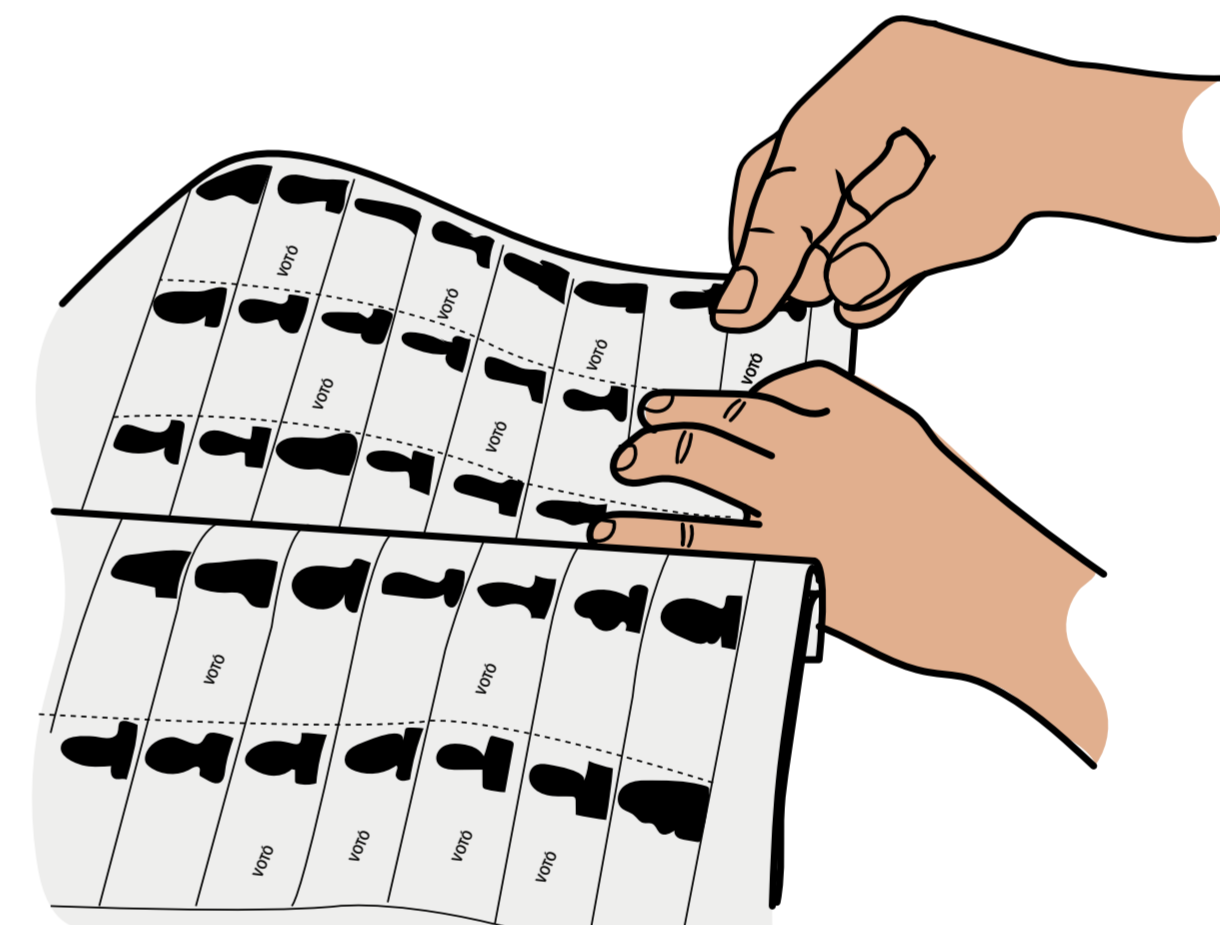
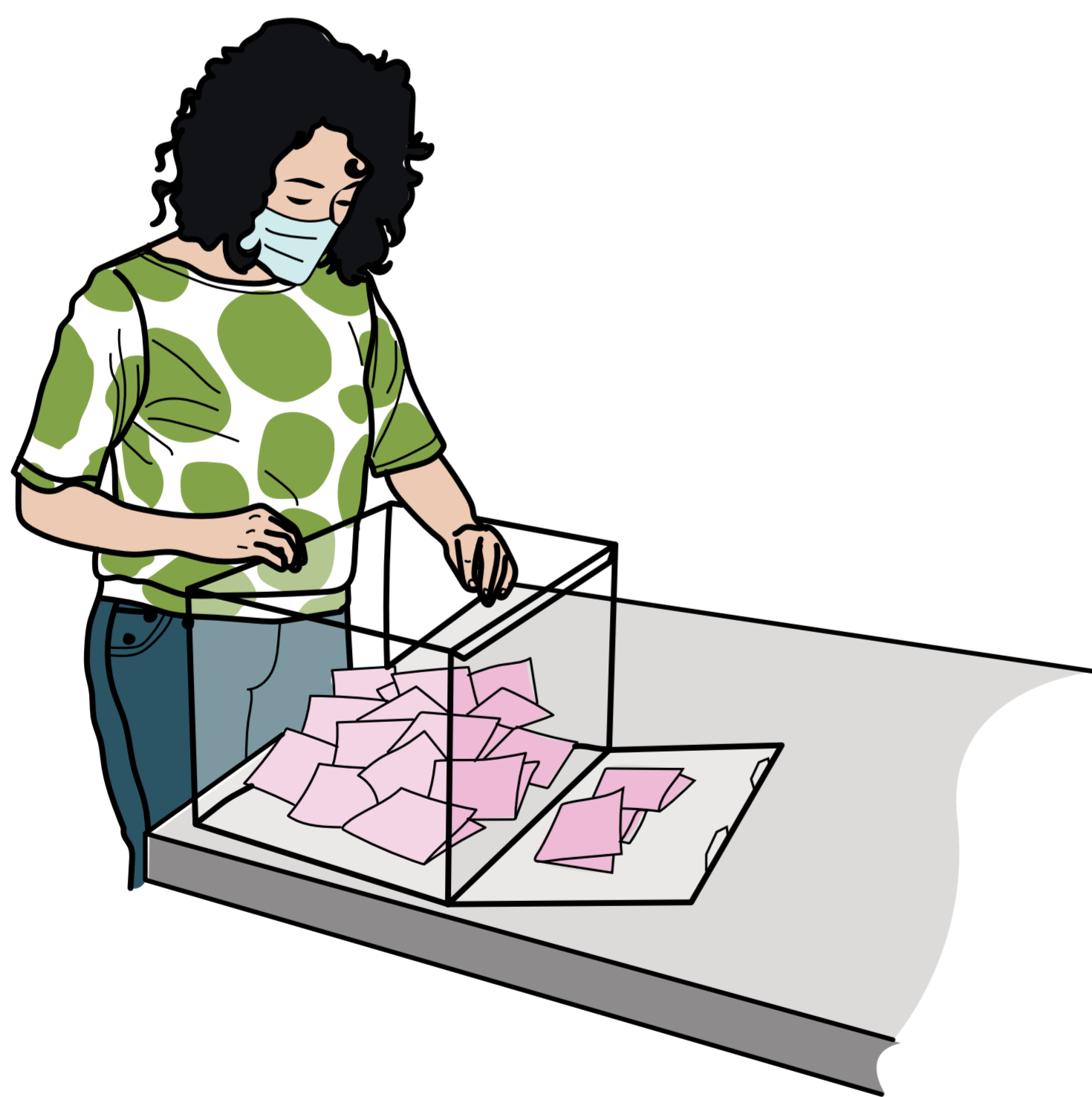

Presidente/a

Abre la urna, saca las papeletas y muestra que quedó vacía.

Escrutador/a

Cuenta las papeletas extraídas de la urna.

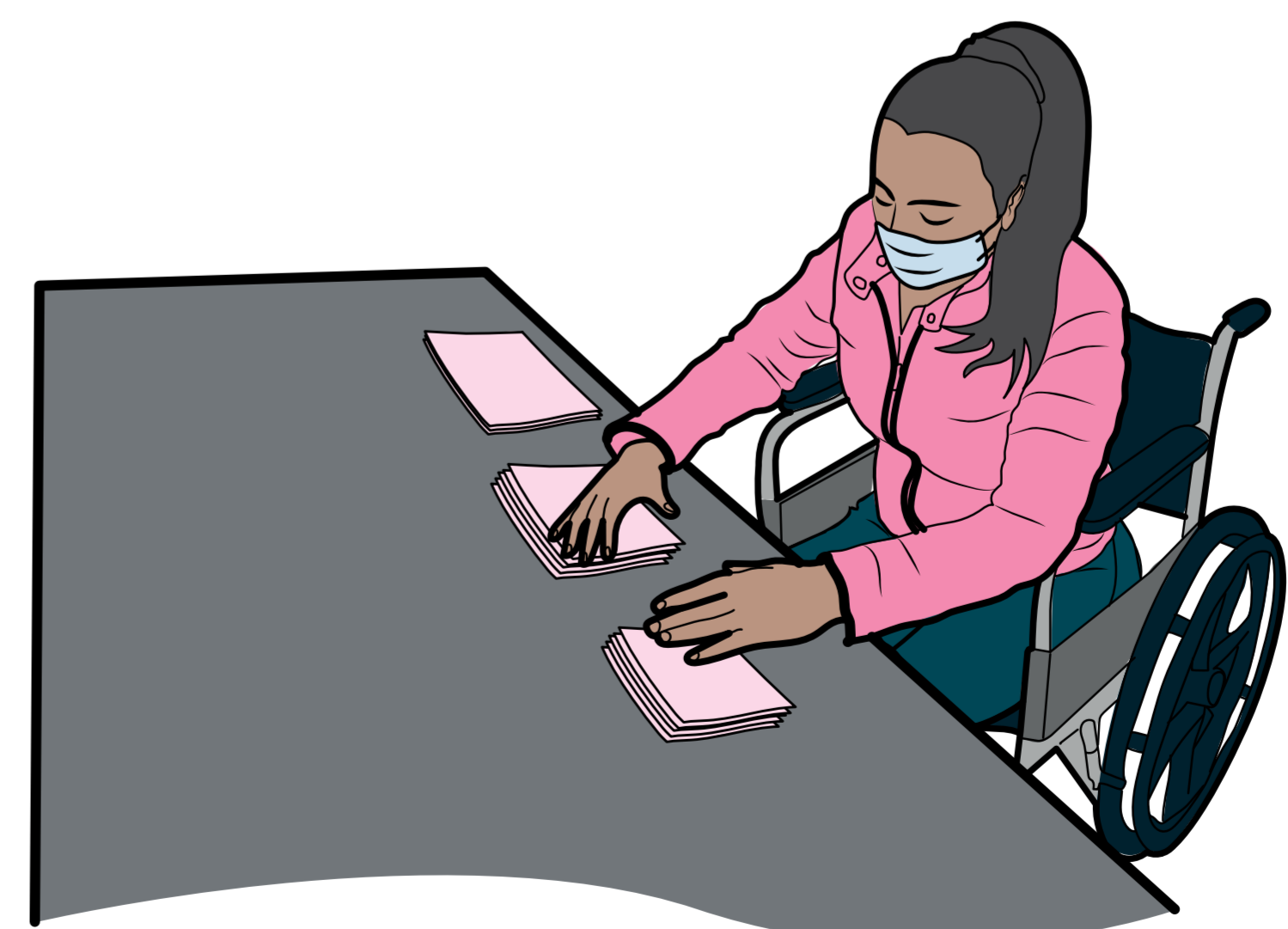

3

Actividades para contar los votos y registrar los resultados

Escrutador/a

Separa los votos de acuerdo con lo siguiente:

Con marca en el recuadro “Que se le revoque el mandato por pérdida de la confianza”.

ENTIDAD FEDERATIVA DISTRITO ELECTORAL **REVOCACIÓN DE MANDATO 2022**

Periodo ordinario constitucional de mandato 2018-2024
Marque la respuesta de su preferencia para la pregunta

¿Estás de acuerdo en que a Andrés Manuel López Obrador, Presidente de los Estados Unidos Mexicanos, se le revoque el mandato por pérdida de la confianza o siga en la Presidencia de la República hasta que termine su periodo?

~~Que se le revoque el mandato por pérdida de la confianza.~~

Que siga en la Presidencia de la República.

Consejo Presidente del Consejo General del Instituto Nacional Electoral
Lic. Lorenzo Córdova Vianello

Secretaría Ejecutiva del Instituto Nacional Electoral
Lic. Edmundo Jacobo Molina

ENTIDAD FEDERATIVA DISTRITO ELECTORAL **REVOCACIÓN DE MANDATO 2022**

Periodo ordinario constitucional de mandato 2018-2024
Marque la respuesta de su preferencia para la pregunta

¿Estás de acuerdo en que a Andrés Manuel López Obrador, Presidente de los Estados Unidos Mexicanos, se le revoque el mandato por pérdida de la confianza o siga en la Presidencia de la República hasta que termine su periodo?

Que se le revoque el mandato por pérdida de la confianza.

Que siga en la Presidencia de la República.

Consejo Presidente del Consejo General del Instituto Nacional Electoral
Lic. Lorenzo Córdova Vianello

Secretaría Ejecutiva del Instituto Nacional Electoral
Lic. Edmundo Jacobo Molina

ENTIDAD FEDERATIVA DISTRITO ELECTORAL **REVOCACIÓN DE MANDATO 2022**

Periodo ordinario constitucional de mandato 2018-2024
Marque la respuesta de su preferencia para la pregunta

¿Estás de acuerdo en que a Andrés Manuel López Obrador, Presidente de los Estados Unidos Mexicanos, se le revoque el mandato por pérdida de la confianza o siga en la Presidencia de la República hasta que termine su periodo?

Que se le revoque el mandato por pérdida de la confianza.

Que siga en la Presidencia de la República.

Consejo Presidente del Consejo General del Instituto Nacional Electoral
Lic. Lorenzo Córdova Vianello

Secretaría Ejecutiva del Instituto Nacional Electoral
Lic. Edmundo Jacobo Molina

Con marca en el recuadro “Que siga en la Presidencia de la República”.

ENTIDAD FEDERATIVA DISTRITO ELECTORAL **REVOCACIÓN DE MANDATO 2022**

Periodo ordinario constitucional de mandato 2018-2024
Marque la respuesta de su preferencia para la pregunta

¿Estás de acuerdo en que a Andrés Manuel López Obrador, Presidente de los Estados Unidos Mexicanos, se le revoque el mandato por pérdida de la confianza o siga en la Presidencia de la República hasta que termine su periodo?

Que se le revoque el mandato por pérdida de la confianza.

Que siga en la Presidencia de la República.

Consejo Presidente del Consejo General del Instituto Nacional Electoral
Lic. Lorenzo Córdova Vianello

Secretaría Ejecutiva del Instituto Nacional Electoral
Lic. Edmundo Jacobo Molina

ENTIDAD FEDERATIVA DISTRITO ELECTORAL **REVOCACIÓN DE MANDATO 2022**

Periodo ordinario constitucional de mandato 2018-2024
Marque la respuesta de su preferencia para la pregunta

¿Estás de acuerdo en que a Andrés Manuel López Obrador, Presidente de los Estados Unidos Mexicanos, se le revoque el mandato por pérdida de la confianza o siga en la Presidencia de la República hasta que termine su periodo?

Que se le revoque el mandato por pérdida de la confianza.

Que siga en la Presidencia de la República.

Consejo Presidente del Consejo General del Instituto Nacional Electoral
Lic. Lorenzo Córdova Vianello

Secretaría Ejecutiva del Instituto Nacional Electoral
Lic. Edmundo Jacobo Molina

ENTIDAD FEDERATIVA DISTRITO ELECTORAL **REVOCACIÓN DE MANDATO 2022**

Periodo ordinario constitucional de mandato 2018-2024
Marque la respuesta de su preferencia para la pregunta

¿Estás de acuerdo en que a Andrés Manuel López Obrador, Presidente de los Estados Unidos Mexicanos, se le revoque el mandato por pérdida de la confianza o siga en la Presidencia de la República hasta que termine su periodo?

Que se le revoque el mandato por pérdida de la confianza.

Que siga en la Presidencia de la República.

Consejo Presidente del Consejo General del Instituto Nacional Electoral
Lic. Lorenzo Córdova Vianello

Secretaría Ejecutiva del Instituto Nacional Electoral
Lic. Edmundo Jacobo Molina



IMPORTANTE

Los votos pueden tener diferentes marcas como símbolos, palabras o frases dentro de los recuadros.

3

Actividades para contar los votos y registrar los resultados

Los votos que no sean considerados válidos de acuerdo con lo anterior se clasificarán como **votos nulos**; estos podrían ser los casos:

- ▶ Cuando no se puede determinar claramente cuál es la opción señalada.
- ▶ Se depositó la papeleta en blanco.
- ▶ Se anotaron leyendas o textos en la papeleta que no permiten distinguir la opción elegida.

ENTIDAD FEDERATIVA DISTRITO ELECTORAL **REVOCACIÓN DE MANDATO 2022**

Periodo ordinario constitucional de mandato 2018-2024

Marque la respuesta de su preferencia para la pregunta

¿Estás de acuerdo en que a Andrés Manuel López Obrador, Presidente de los Estados Unidos Mexicanos, se le revoque el mandato por pérdida de la confianza o siga en la Presidencia de la República hasta que termine su periodo?

Que se le revoque el mandato por pérdida de la confianza. Que siga en la Presidencia de la República.

Consejero Presidente del Consejo General del Instituto Nacional Electoral Secretario Ejecutivo del Instituto Nacional Electoral

Dr. Lorenzo Córdova Vianello Lic. Edmundo Jacobo Molina

ENTIDAD FEDERATIVA DISTRITO ELECTORAL **REVOCACIÓN DE MANDATO 2022**

Periodo ordinario constitucional de mandato 2018-2024

Marque la respuesta de su preferencia para la pregunta

¿Estás de acuerdo en que a Andrés Manuel López Obrador, Presidente de los Estados Unidos Mexicanos, se le revoque el mandato por pérdida de la confianza o siga en la Presidencia de la República hasta que termine su periodo?

Que se le revoque el mandato por pérdida de la confianza. Que siga en la Presidencia de la República.

Consejero Presidente del Consejo General del Instituto Nacional Electoral Secretario Ejecutivo del Instituto Nacional Electoral

Dr. Lorenzo Córdova Vianello Lic. Edmundo Jacobo Molina

ENTIDAD FEDERATIVA DISTRITO ELECTORAL **REVOCACIÓN DE MANDATO 2022**

Periodo ordinario constitucional de mandato 2018-2024

Marque la respuesta de su preferencia para la pregunta

¿Estás de acuerdo en que a Andrés Manuel López Obrador, Presidente de los Estados Unidos Mexicanos, se le revoque el mandato por pérdida de la confianza o siga en la Presidencia de la República hasta que termine su periodo?

Que se le revoque el mandato por pérdida de la confianza. Que siga en la Presidencia de la República.

Consejero Presidente del Consejo General del Instituto Nacional Electoral Secretario Ejecutivo del Instituto Nacional Electoral

Dr. Lorenzo Córdova Vianello Lic. Edmundo Jacobo Molina



Únicamente las y los Funcionarios clasifican y cuentan los votos. Las y los representantes y observadores/as pueden vigilar y observar, pero **NO** participar en el procedimiento.

Como máxima autoridad en la casilla, la o el Presidente toma la decisión final sobre la clasificación de los votos.

3

Actividades para contar los votos y registrar los resultados

Secretario/a

Llena el apartado “Escrutinio y cómputo” del Acta, copiando los resultados de la Hoja para hacer las operaciones.

Registra los nombres de las y los Funcionarios y representantes de partido político y les pide que firmen el Acta.

En su caso, recibe los ejemplares de la Lista Nominal de las y los representantes y llena el acuse de recibo.



Entrega a las y los representantes copia legible de la documentación electoral y, en su caso, el acuse de recibo de la Lista Nominal. Pueden tomar fotografías de la documentación.

En su caso:

- ▶ Escribe en el Acta los incidentes que se presentaron durante el conteo de los votos.
- ▶ Recibe los escritos de protesta de las y los representantes y los anota en el Acta.



Los originales de la documentación los conserva la o el Secretario.



Actividades para integrar el paquete y publicar los resultados

Integración del paquete

Una vez finalizado el escrutinio y cómputo los documentos se guardan de manera ordenada en sobres, que se introducen en el paquete.

Secretario/a

Lee en cada sobre la lista de documentos a guardar.

Presidente/a y Escrutador/a

Identifican la documentación y la guardan en cada sobre.

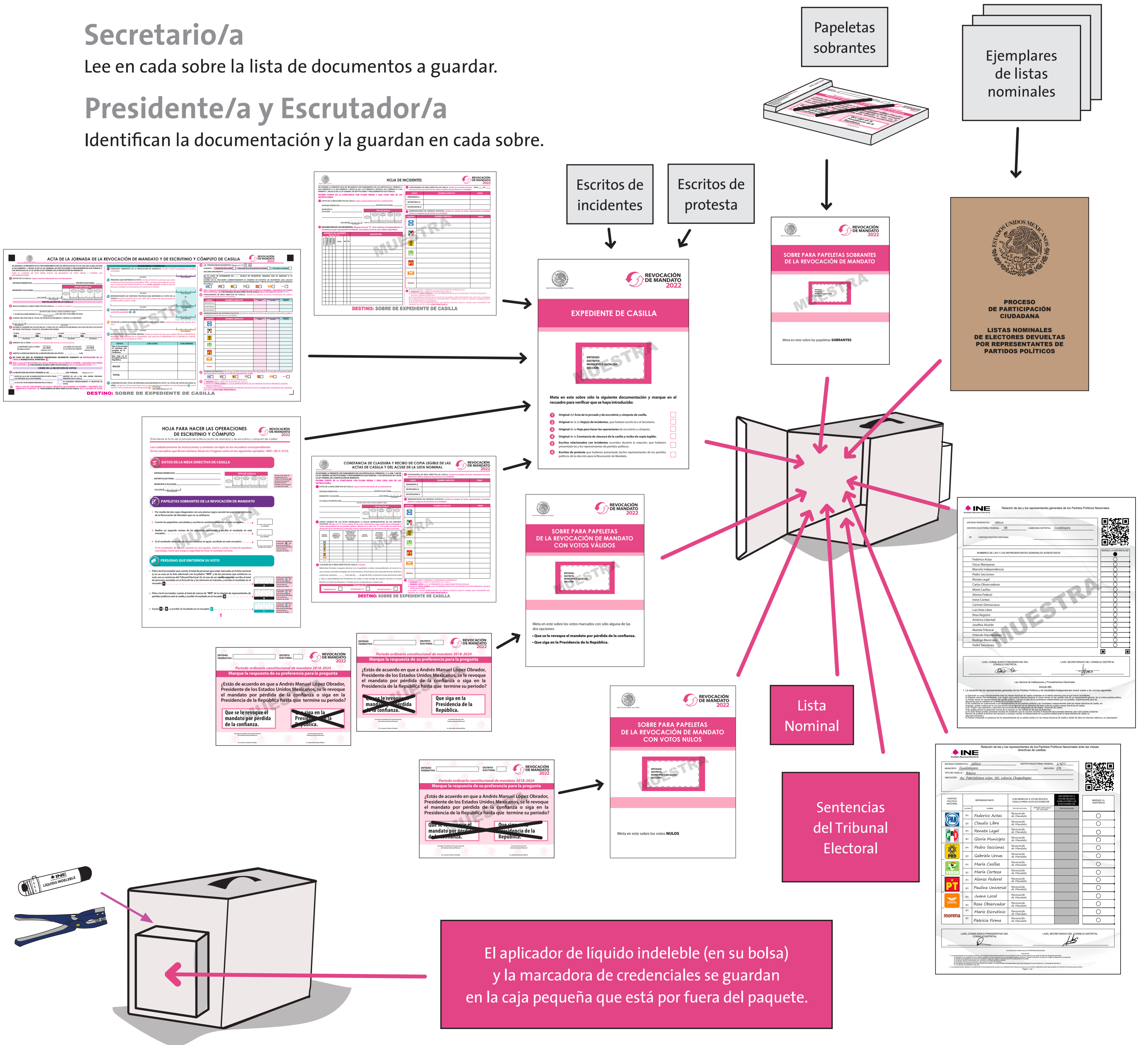

El aplicador de líquido indeleble (en su bolsa) y la marcadora de credenciales se guardan en la caja pequeña que está por fuera del paquete.



Actividades para integrar el paquete y publicar los resultados

Publicación de resultados y clausura de la casilla

Secretario/a

Llena el cartel de resultados y lo firma la o el Presidente, así como las y los representantes.



Presidente/a y Escrutador/a

Colocan el cartel de resultados al exterior de la casilla.



Secretario/a

Llena la Constancia de clausura y la guarda en la bolsa para el expediente de casilla.

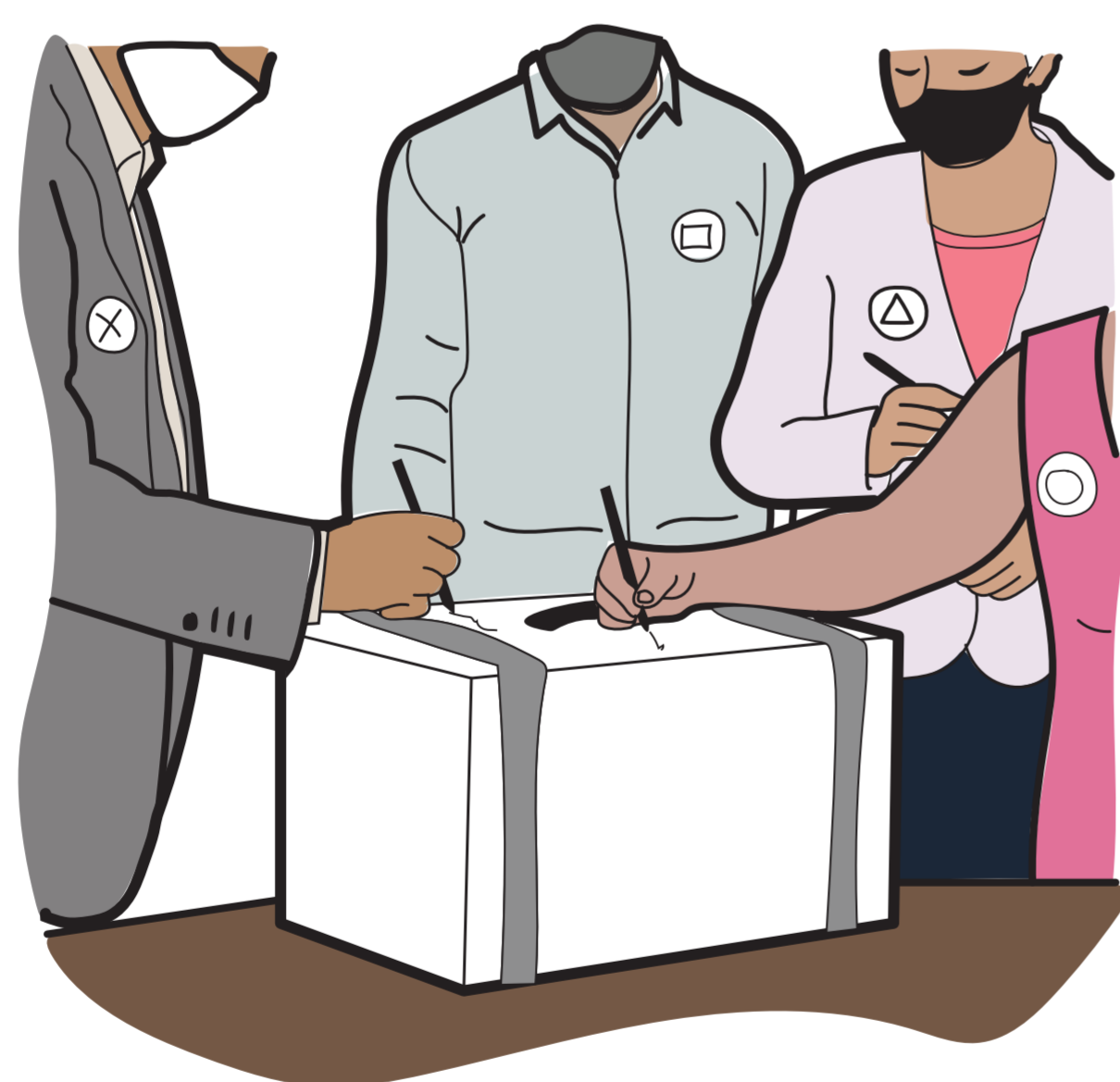

Presidente/a

Cierra el paquete de la Revocación de Mandato y lo sella con cinta adhesiva.



Presidente/a

Se traslada para entregar el **paquete electoral** al lugar indicado por la o el Capacitador-Asistente Electoral.