

Actividades de las y los Funcionarios de Mesa Directiva de Casilla para la Revocación de Mandato



Instituto Nacional Electoral

Consejero Presidente

Dr. Lorenzo Córdova Vianello

Consejeras y Consejeros Electorales

Mtra. Norma Irene De la Cruz Magaña

Dr. Uuc-kib Espadas Ancona

Dra. Adriana Margarita Favela Herrera

Mtro. José Martín Fernando Faz Mora

Carla Astrid Humphrey Jordan

Dr. Ciro Murayama Rendón

Mtra. Dania Paola Ravel Cuevas

Mtro. Jaime Rivera Velázquez

Dr. José Roberto Ruiz Saldaña

Mtra. Beatriz Claudia Zavala Pérez

Secretario Ejecutivo

Lic. Edmundo Jacobo Molina

Titular del Órgano Interno de Control

Lic. Jesús George Zamora

Director Ejecutivo de Capacitación Electoral y Educación Cívica

Mtro. Roberto Heycher Cardiel Soto

Actividades de las y los Funcionarios de Mesa Directiva de Casilla para la Revocación de Mandato

Primera edición, febrero de 2022

D.R. © 2022 Instituto Nacional Electoral
Viaducto Tlalpan núm. 100, esquina Periférico Sur,
col. Arenal Tepepan, 14610, Ciudad de México

Distribución gratuita

Actividades de las y los Funcionarios de Mesa Directiva de Casilla para la Revocación de Mandato

Dirección Ejecutiva de Capacitación Electoral y Educación Cívica



CONTAMOS TODAS
TODOS



Índice

Presentación	6
1. Jornada de Revocación de Mandato	7
2. Actividades para preparar e instalar la casilla	11
3. Actividades para recibir la votación	19
4. Actividades para contar los votos y registrar los resultados	29
5. Actividades para integrar el paquete y publicar los resultados	41
Anexo 1	52
Anexo 2	53

Presentación

La Revocación de Mandato es un mecanismo de participación ciudadana establecido en la Constitución Política de los Estados Unidos Mexicanos, que consiste en consultar a la ciudadanía para que exprese si está de acuerdo en que la persona titular de la Presidencia de la República concluya su mandato de manera anticipada a partir de la pérdida de la confianza.

A petición de la ciudadanía, se llevará a cabo, por primera ocasión en nuestro país, el 10 de abril de 2022.

Para que el resultado de la Revocación de Mandato sea vinculante, es decir, que sea válida la decisión que haya obtenido más votos, se requiere que participe al menos el 40% de la ciudadanía inscrita en la Lista Nominal.

La participación ciudadana en la Jornada de Revocación de Mandato únicamente puede realizarse si personas como tú ejercen su derecho de participación política, y ese día se convierten en autoridad electoral para recibir, contar y registrar los votos.

Agradecemos que hayas aceptado ser Funcionario o Funcionaria de Casilla, y contamos contigo para que realices con dedicación y empeño las tareas que tendrás a tu cargo. Para ello, es necesario que adquieras los conocimientos necesarios para realizar tu labor.

En este material se explican las actividades que deberás realizar. Tu Capacitador o Capacitadora-Asistente Electoral (CAE) estará cerca de ti durante todo el proceso para capacitarte y resolver todas las dudas que tengas.

Este 10 de abril, ¡participa y celebremos nuestra democracia!

1

Jornada de Revocación de Mandato

1

Jornada de Revocación de Mandato

La Jornada de Revocación de Mandato, que se llevará a cabo el domingo 10 de abril de 2022, inicia para las y los Funcionarios de Mesa Directiva de Casilla a las 7:30 a.m. y concluye cuando se entrega el paquete de Revocación de Mandato al Consejo Distrital del INE o al Centro de Recepción y Traslado que corresponda.

Los **momentos** de la Jornada de Revocación de Mandato son:



Las Mesas Directivas de Casilla para la Jornada de Revocación de Mandato están integradas por cinco Funcionarios o Funcionarias, que ocupan los siguientes cargos:



Presidente/a



Secretario/a

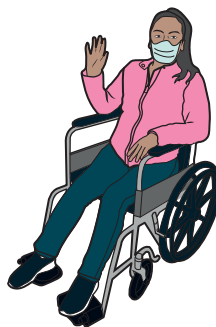

Escrutador/a

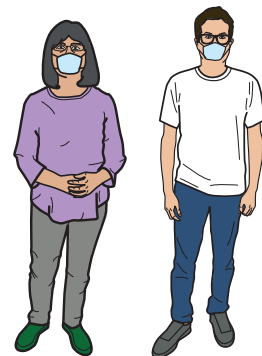

Suplentes Generales

A. ¿Qué se preguntará en la Jornada de Revocación de Mandato?

La papeleta en la que las y los ciudadanos expresarán su voto es la siguiente:

ENTIDAD FEDERATIVA DISTRITO ELECTORAL **REVOCACIÓN DE MANDATO 2022**

Periodo ordinario constitucional de mandato 2018-2024

Marque la respuesta de su preferencia para la pregunta

¿Estás de acuerdo en que a Andrés Manuel López Obrador, Presidente de los Estados Unidos Mexicanos, se le revoque el mandato por pérdida de la confianza o siga en la Presidencia de la República hasta que termine su periodo?

Que se le revoque el mandato por pérdida de la confianza. **Que siga en la Presidencia de la República.**

Consejero Presidente del Consejo General del Instituto Nacional Electoral
Dr. Lorenzo Córdova Vianello

Secretario Ejecutivo del Instituto Nacional Electoral
Lic. Edmundo Jacobo Molina

→ **Pregunta**

→ **Opciones de respuesta**

B. ¿Quiénes pueden estar en la casilla durante la Jornada de Revocación de Mandato?

- ▶ Una o un Representante por cada Partido Político Nacional acreditado ante la casilla y Representantes generales que pueden visitar varias casillas (en ambos casos, en adelante les llamaremos Representantes). En todo momento deberán portar el distintivo de su partido.
- ▶ Observadoras y observadores, quienes deberán portar el gafete otorgado por el INE y pueden llegar en cualquier momento de la Jornada Electoral.
- ▶ Capacitadores/as-Asistentes Electorales y Supervisores/as Electorales.



- ▶ Personal del INE.
- ▶ Acompañante de la o el Funcionario de Casilla con discapacidad autorizado/a por Acuerdo del Consejo Distrital del INE.¹ Debe portar el gafete con fotografía otorgado por el Instituto.
- ▶ Integrantes de corporaciones o fuerzas de seguridad pública (policía) sin armas.
- ▶ Juez/a o notario/a público/a, Ministerio Público o personal de la Oficialía Electoral, en caso de ser llamados para dar fe sobre un hecho o situación que se presente.



Afuera de la casilla pueden estar encuestadores/as que pregunten a la o el ciudadano el sentido de su voto. No pueden realizar actos que influyan en la decisión de la o el elector.

La o el Presidente es la máxima autoridad en la casilla y responsable de mantener el orden. Puede retirar a toda persona que impida su funcionamiento y, en su caso, solicitar el apoyo de las fuerzas de seguridad pública.

C. Medidas sanitarias

- ▶ El uso de cubrebocas es obligatorio para todas las personas que acudan a emitir su voto y quienes estén en la casilla.
- ▶ Tanto en la fila como en el interior de la casilla se debe respetar una distancia de al menos 1.5 metros entre cada persona.
- ▶ Periódicamente las y los Funcionarios deben limpiar y desinfectar el interior de la casilla y sus elementos.
- ▶ Se ofrecerá gel antibacterial a todas las personas que acudan a emitir su voto.



D. Entrega de la documentación y del material para la Revocación de Mandato

Días antes de la Jornada de Revocación de Mandato, la o el Presidente recibirá la documentación y los materiales necesarios para la operación de la casilla.

Al recibirlos, debe verificar que estén completos, revisando la lista que está en el recibo, el cual debe firmar.

¹ Si en la casilla participa como Funcionaria alguna persona con discapacidad, en la documentación que se entrega a la o el Presidente antes de la Jornada de Revocación de Mandato se integrará una copia del Acuerdo con el que el Consejo Distrital aprobó que sea apoyada por una persona de su confianza. Esto, para que las y los Funcionarios de Casilla y representantes puedan revisarlo.

2

Actividades para preparar e instalar la casilla

2

Actividades para preparar e instalar la casilla

A. Preparar e instalar la casilla

1. Presidente/a, Secretario/a y Escrutador/a:

- ▶ Se presentan en la casilla a las 7:30 a.m.
- ▶ Usan cubrebocas y verifican que todas las personas lo usen permanentemente y mantengan una distancia de al menos 1.5 metros entre ellas.
- ▶ Al llegar desinfectan el interior de la casilla y los materiales que utilizarán para la recepción de votos.

2. Presidente/a:

Solicita sus nombramientos a las y los Funcionarios.

- ▶ Las dos personas con nombramiento de Suplentes deben presentarse al momento de la instalación, porque si es necesario ocuparán un cargo en la casilla.

3. Presidente/a:

- ▶ Pide a las y los Representantes su Credencial para Votar o una identificación oficial.
- ▶ Registra la asistencia de Representantes en la Relación de Representantes de partido político ante la casilla o en la Relación de Representantes generales de partido político, según corresponda. Para lo cual busca el emblema del partido que representan, ubica su nombre y rellena el círculo que se encuentra en la última columna del renglón que corresponde al nombre.



Nombres de Representantes

Relación de las y los representantes de los Partidos Políticos Nacionales ante las mesas directivas de casillas.











ENTIDAD FEDERATIVA : Jalisco DISTRITO ELECTORAL FEDERAL : 08

MUNICIPIO : Guadalajara SECCIÓN : 1907

TIPO DE CASILLA : Básica

UBICACIÓN : Av. Patriotismo núm. 50, colonia Chapultepec



PARTIDO POLÍTICO NACIONAL	REPRESENTANTE		CON DERECHO A VOTAR EN ESTA CASILLA PARA LAS ELECCIONES DE		SIN DERECHO A VOTAR EN ESTA CASILLA PARA LAS ELECCIONES DE	MARQUE LA ASISTENCIA
	CALIDAD	NOMBRE	TIPO DE ELECCIÓN	MARQUE CON EL SELLO DE "VOTO 2022"	TIPO DE ELECCIÓN	
	P1	Federico Actas	Revocación de Mandato			<input type="radio"/>
	S1	Claudio Libre	Revocación de Mandato			<input type="radio"/>
	P1	Renata Legal	Revocación de Mandato			<input type="radio"/>
	S1	Gloria Municipio	Revocación de Mandato			<input type="radio"/>
	P1	Pedro Secciones	Revocación de Mandato			<input type="radio"/>
	S1	Gabriela Urnas	Revocación de Mandato			<input type="radio"/>
	P1	María Casillas	Revocación de Mandato			<input type="radio"/>
	S1	María Certeza	Revocación de Mandato			<input type="radio"/>
	P1	Alonso Federal	Revocación de Mandato			<input type="radio"/>
	S1	Paulina Universal	Revocación de Mandato			<input type="radio"/>
	P1	Juana Local	Revocación de Mandato			<input type="radio"/>
	S1	Rosa Observador	Revocación de Mandato			<input type="radio"/>
	P1	Mario Escrutinio	Revocación de Mandato			<input type="radio"/>
	S1	Patricia Firma	Revocación de Mandato			<input type="radio"/>

LA/EL CONSEJERA/O PRESIDENTA/E DEL CONSEJO DISTRITAL



LA/EL SECRETARIA/O DEL CONSEJO DISTRITAL



Ley General de Instituciones y Procedimientos Electorales

Artículo 261.

1. Los representantes de los partidos políticos y de Candidatos Independientes debidamente acreditados ante las mesas directivas de casilla tendrán los siguientes derechos:

- a) Participar en la instalación de la casilla y contribuir al buen desarrollo de sus actividades hasta su clausura. Tendrán el derecho de observar y vigilar el desarrollo de la elección;
- b) Recibir copia legible de las actas de instalación, cierre de votación y final de escrutinio elaboradas en la casilla;
- c) Presentar escritos relacionados con incidentes ocurridos durante la votación;
- d) Presentar al término del escrutinio y del cómputo escritos de protestas;
- e) Acompañar al presidente de la mesa directiva de casilla, al consejo distrital correspondiente, para hacer entrega de la documentación y el expediente electoral, y
- f) Los demás que establezca esta Ley.

2. Los representantes vigilarán el cumplimiento de las disposiciones de esta Ley y deberán firmar todas las actas que se levanten, pudiéndolo hacer bajo protesta con mención de la causa que la motiva.

Página 1 de 1

Marca asistencia rellenando aquí

Ten presente que las y los Representantes pueden llegar en cualquier momento. Durante el día, la o el CAE solicitará las relaciones para recopilar la información sobre la asistencia de Representantes; si después de su visita acuden a la casilla otras personas Representantes, también se debe registrar su asistencia en las relaciones.

5. Presidente/a y Escrutador/a:

Arman y colocan el cancel y la urna; a esta le colocan el forro correspondiente.

En el **ANEXO 1** se puede revisar el acomodo que se propone de las personas y el mobiliario en la casilla.



6. Presidente/a:

- ▶ Saca el aplicador de líquido indeleble y lo muestra para comprobar que tiene el cintillo de seguridad.
- ▶ Revisa el instructivo.
- ▶ Quita el cintillo de seguridad, nunca con la boca.
- ▶ Cierra completamente la tapa del aplicador.
- ▶ Deja acostado el aplicador sobre la mesa para que el líquido moje la punta.



7. Escrutador/a:

Coloca los siguientes carteles en el exterior de la casilla:

- ▶ Cartel de identificación de la Mesa Directiva de Casilla
- ▶ “¿Quiénes pueden votar?”

8. Secretario/a:

Llena el apartado “Instalación de la casilla” (numerales del 2 al 8) del Acta de la Jornada de la Revocación de Mandato y de Escrutinio y Cómputo de Casilla, a la cual llamaremos Acta.



9. Secretario/a:

Cuenta una por una las papeletas, sin desprenderlas de los blocs, y anota la cantidad en el numeral 3 del Acta.

10. Secretario/a:

Anota los nombres de las y los Funcionarios en el numeral 20 del Acta, y les pide que firmen en la columna “Instalación de la casilla” (color rosa). Después, anota los nombres de las y los Representantes en el numeral 21, y les pide que firmen el Acta en la columna rosa.

11. Funcionarios/as y Representantes:

Firman el Acta en la columna “Instalación de casilla” (numerales 20 y 21).



IMPORTANTE

Las y los Representantes y observadores **NO PUEDEN** sustituir ni hacer las actividades de las y los Funcionarios de la Mesa Directiva de Casilla.

Revisa el siguiente ejemplo del llenado del apartado “Instalación de la casilla”, del Acta.

¿Qué hacer si no llegan todas las personas designadas como Funcionarias de Casilla?

Si a las 8:15 a.m. falta una o un Funcionario propietario:

Se recorren los cargos y las y los Suplentes ocupan el o los cargos que quedaron vacantes. La o el Funcionario de Casilla que supla deberá ocupar un cargo superior al que dice en su nombramiento. Si no se completan los tres Funcionarios o Funcionarias necesarios, se solicita a personas formadas en la fila para votar que ocupen los cargos faltantes.

Si se incorpora a personas de la fila, es muy importante que cumplan con los requisitos; para verificarlos, la o el Presidente debe realizar las siguientes preguntas:

- ▶ ¿Ocupa un cargo honorífico o tradicional en la comunidad?
- ▶ ¿Tiene algún cargo de dirección partidista?
- ▶ ¿Ocupa un cargo de elección popular?
- ▶ ¿Es servidor/a público/a de confianza con mando superior?
- ▶ ¿Es observador u observadora?
- ▶ ¿Es representante de algún partido político?

Si la persona de la fila responde NO a todas las preguntas anteriores, la o el Presidente le solicita su Credencial para Votar, revisa que sea de la misma sección en que se instaló la casilla, y verifica que su nombre aparezca en la Lista Nominal que forma parte de la documentación de la casilla. Si es así, la persona puede ser Funcionaria.

Si es necesario incorporar personas de la fila, infórmale a tu CAE para que te ayude a saber si cumplen con los requisitos. Además, ofréceles el Compendio de actividades de las y los Funcionarios de Mesa Directiva de Casilla para la Revocación de Mandato, material didáctico que se entregará junto con la documentación electoral, para que conozcan las actividades a realizar.

La o el ciudadano tomado de la fila no puede ser Funcionario o Funcionaria si:

- ▶ Habita en una sección diferente a donde se instaló la casilla.
- ▶ Es representante de partido político.
- ▶ Es observador u observadora.
- ▶ Es servidora o servidor público de confianza con mando superior.
- ▶ Tiene algún cargo de dirección partidista.
- ▶ Ocupa algún cargo de elección popular.

¿La casilla puede cambiarse de lugar?

Únicamente si existe una **CAUSA JUSTIFICADA**² la casilla puede cambiar su ubicación. De ser así, se instala en el lugar más cercano y adecuado posible y se deja un **AVISO VISIBLE** en el lugar donde se iba a instalar la casilla indicando el nuevo domicilio, el cual deberá cumplir con los siguientes requisitos:

² Las situaciones pueden ser variadas, por lo que debes identificar muy bien cuáles implican una verdadera causa justificada. Por ejemplo, si el lugar está cerrado con llave y no hay quien pueda abrir; si algún desastre natural bloqueó la entrada o dañó el lugar; si hay elementos que obstruyan la entrada a la casilla, o se presentan otras situaciones que impidan el acceso o el tránsito en la casilla.

- ▶ Estar dentro de la misma sección.
- ▶ Tener espacio suficiente para instalar el cancel, de tal forma que las personas puedan votar en libertad y en secreto.
- ▶ No ser una casa habitada por servidoras o servidores públicos de confianza (federales, estatales o municipales), ni fábrica, templo o local destinado al culto o de partidos políticos, cantina, centro de vicio o similares.

Revisa que el nuevo lugar cuente con los espacios necesarios para conservar una distancia mínima de 1.5 metros entre las personas que acuden a votar y entre quienes están dentro de la casilla, y que preferentemente esté ventilado.

Consulta con tu CAE si la nueva ubicación cumple con los requisitos legales.

La o el Secretario debe anotar el nuevo domicilio en el numeral 2 del Acta y explicar a detalle la causa del cambio de domicilio en la Hoja de incidentes, que forma parte de la documentación de la casilla.

¿Las papeletas pueden ser firmadas por las o los Representantes?

Las **papeletas se pueden firmar o sellar** por la parte de atrás cuando una o un representante lo solicite, para ello, se elige por sorteo a una o uno de los que están presentes. Si la persona sorteada se niega, quien lo pidió puede hacerlo.

Las papeletas se sellan o firman en la parte de atrás –sin desprenderlas de los blocs– haciéndolo por partes para no obstaculizar el desarrollo de la votación. La firma o el sello no debe hacer referencia a algún partido político o a las respuestas a la pregunta de Revocación de Mandato.

¿Qué hago si se presentan hechos fuera de la normalidad?

Los **hechos fuera de la normalidad** (incidentes) los registra la o el Secretario en el numeral 18 del Acta y los describe a detalle en la Hoja de incidentes.

IMPORTANTE

En caso de cualquier duda o problema durante la preparación e instalación de la casilla, avisa a tu CAE, quien te puede auxiliar en cualquier momento.



3

Actividades para recibir la votación

3

Actividades para recibir la votación

La o el Presidente es la máxima autoridad en la casilla y debe asegurar y cuidar que se respete el derecho a ejercer el voto, de manera libre y sin presión alguna, de todas las personas, sin importar si son hombres o mujeres, su orientación sexual, expresión o identidad de género, su origen étnico, si tienen alguna discapacidad (visible o no visible), su condición social, su religión, su condición de salud, su estado civil o su apariencia.

En ningún caso podrá impedirse el voto cuando la apariencia de mujer u hombre de la persona (expresión de género) no coincida con:

- ▶ La fotografía de su Credencial para Votar.
- ▶ El nombre o el sexo que aparece en su Credencial para Votar.

Si alguna persona realiza una observación, la o el Presidente le muestra el tríptico “Medidas de nivelación para garantizar el derecho al voto de las personas trans” y la o el Secretario lo registra en el numeral 18 del Acta y lo anota en la Hoja de incidentes.

Las y los integrantes de la Mesa Directiva de Casilla deben dirigirse en todo momento a las personas que acuden a emitir su voto por sus apellidos.

A. Recepción de la votación

1. Presidente/a:

Anuncia el inicio de la recepción de votos a las 8:00 a.m. Puede iniciar después cuando, a las 8:00 a.m., no estén todos los Funcionarios/as presentes o cuando a esa hora no se haya terminado de instalar la casilla.

Por ningún motivo deberá iniciar antes de las 8:00 a.m.

2. Escrutador/a:

- ▶ Revisa que las personas que ingresan a la casilla usen cubrebocas; si no llevan, les proporciona uno.
- ▶ Proporciona gel antibacterial a las personas al entrar y salir de la casilla.
- ▶ Facilita el acceso a las personas con discapacidad, personas mayores de 60 años, mujeres embarazadas y personas con niños/as en brazos, para que emitan su voto sin hacer fila.

3. Presidente/a:

- ▶ Solicita a cada persona que muestre su Credencial para Votar y la coloque sobre la mesa para verificar que le pertenece.
- ▶ También pide que las personas le muestren el dedo pulgar derecho para comprobar que no está marcado y, por lo tanto, no han participado en el ejercicio de Revocación de Mandato.

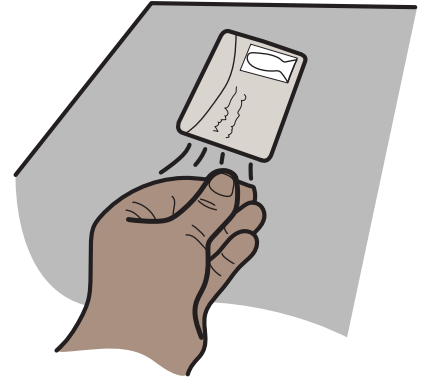

4. Secretario/a:

Revisa que el nombre de cada persona esté en la Lista Nominal, y lo informa a la o el Presidente.

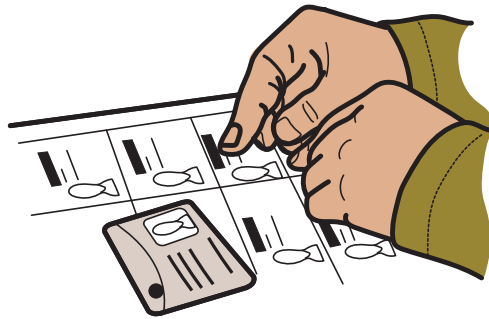

5. Presidente/a:

Desprende una papeleta del bloc y se la entrega a la persona indicándole que pase al cancel para emitir su voto.

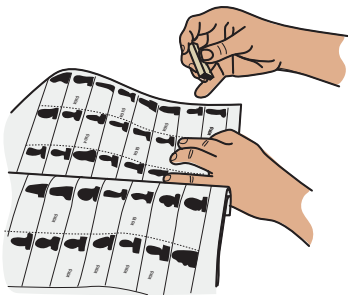

6. Secretario/a:

Marca en la Lista Nominal con el sello “VOTÓ” abajo del nombre de la persona.

7. Elector/a:

- ▶ Se dirige al cancel y vota con libertad y en secreto. Si lo desea, puede marcar la papeleta con su propio bolígrafo.
- ▶ Dobra la papeleta y la deposita en la urna correspondiente.



8. Secretario/a:

- ▶ Aplica líquido indeleble en el dedo pulgar derecho de la o el elector, sin tocar su mano.
- ▶ Marca la Credencial para Votar con las siglas “RM” en el rectángulo **LOCALES Y EXTRAORDINARIAS**, para lo cual pone sobre la mesa la marcadora y pide a la persona que coloque su credencial en la punta de la pinza.

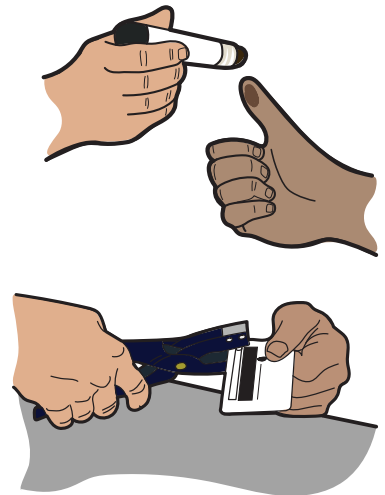

9. Elector/a:

- ▶ Se retira de la casilla con su Credencial para Votar.
- ▶ Antes de salir se le aplica gel antibacterial.

Aspectos a tener en cuenta durante la votación

A las personas que no saben leer y a las que tienen alguna discapacidad, si así lo solicitan, se les puede permitir ser apoyadas por una persona de su confianza o una o un Funcionario de Casilla para emitir su voto. De ser el caso, **la o el Escrutador** las apoya.

Al referirnos a personas con discapacidad se considera a personas con discapacidades tanto visibles como no visibles. Por ello, si una persona manifiesta por sí misma o a través de quien la acompaña que tiene una discapacidad y requiere que se le apoye para emitir su voto, la o el Presidente le permite contar con el apoyo de una persona de su confianza o de una o un Funcionario de Casilla.



Otras disposiciones para que voten las personas con discapacidad son:

- ▶ En el caso de personas con **discapacidad visual**, la o el Presidente les pregunta si desean utilizar la plantilla braille para emitir su voto. Si es así, coloca la papeleta dentro de la plantilla y se la entrega a la o el elector, junto con el instructivo para votar.
Quienes acudan con un perro-guía pueden transitar libremente dentro de la casilla.



- ▶ A quienes **usan silla de ruedas y a las personas de talla baja** que acuden a votar, la o el Presidente les informa que pueden utilizar la mampara especial que se coloca sobre la mesa.
- ▶ Las personas que **utilizan muletas, bastón o andadera** para su traslado pueden solicitar que alguien les sostenga el cancel mientras votan.

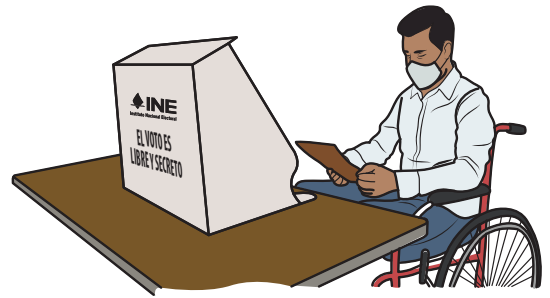

Algunas personas pueden presentar **una sentencia del Tribunal Electoral para votar** porque su nombre no está en la Lista Nominal, no cuentan con su Credencial para Votar, o por ambas razones. En cualquiera de estos casos se les permite votar, si no están en la Lista Nominal se anota el nombre al final y se coloca el sello **“VOTÓ”**. La sentencia del Tribunal Electoral se recoge y se guarda en el paquete.

Las y los Representantes ante la casilla pueden votar en la casilla en que están realizando sus actividades, sin que se les busque en la Lista Nominal. Cuando voten, la o el Secretario **marca con el sello “VOTÓ”** junto a su nombre **en la Relación de Representantes** de partido político ante la Mesa Directiva de Casilla.

Las y los Funcionarios de Casilla, Representantes generales, observadores y acompañantes de las personas con discapacidad pueden votar en la casilla, únicamente si su nombre está en la Lista Nominal. Si su nombre no aparece, **deben acudir a la casilla que les corresponde**.

Ten presente que...

No se permite votar a quien:

- ▶ No presente su Credencial para Votar y no aparezca en la Lista Nominal, a menos que presente una sentencia favorable del Tribunal Electoral.
- ▶ Presente una Credencial para Votar con alteraciones o que no le pertenece.

Sólo las y los representantes de partido político ante la casilla pueden votar sin estar en la Lista Nominal, siempre que su nombre se encuentre en la Relación de Representantes de Partido Político ante la casilla.

No se permite entrar a la casilla a personas:

- ▶ En estado de ebriedad o bajo el efecto de drogas (intoxicadas).
- ▶ Con el rostro cubierto (a excepción del uso de cubrebocas y/o caretas transparentes).
- ▶ Armadas.
- ▶ Que portan o realizan propaganda a favor o en contra de algún partido político o a favor o en contra de la Revocación de Mandato.

Las y los **Representantes pueden entregar escritos de incidentes**; de ser el caso, la o el Secretario los recibe, los registra en el numeral 18 del Acta y los guarda en el sobre para el Expediente de Casilla.

De presentarse algún motivo por el cual se **suspenda la votación**, la o el Presidente debe avisar de inmediato a su CAE. La o el Secretario registra el hecho en la Hoja de incidentes, especificando lo siguiente:

- ▶ La hora en que sucedió.
- ▶ Las causas por las que se suspendió la votación.
- ▶ El número de electores/as que hasta el momento habían votado.

Si se **suspende definitivamente** la votación, además de lo anterior, debe registrarse la hora en el numeral 9 del Acta, en el apartado “Cierre de la recepción de votos”.

B. Cierre de la votación

1. Presidente/a:

Declara el cierre de la recepción de la votación:

- a) A las a las 6:00 p.m., si no hay personas en la fila para participar.

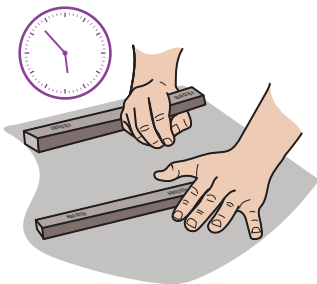

- b) Antes de las 6:00 p.m., solamente si ya votaron todas las personas que están en la Lista Nominal.

- c) Cuando a las 6:00 p.m. hay personas en la fila, se cierra una vez que hayan votado todas las personas que llegaron a las 6:00 p.m. o antes.

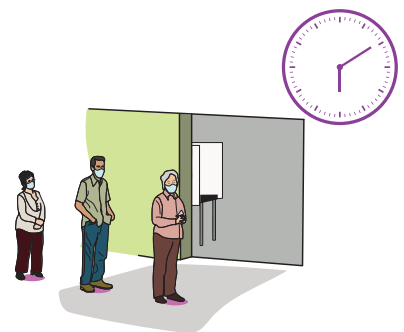

2. Secretario/a:

Llena el apartado “Cierre de la recepción de votos” del Acta (numeral 9), indicando la hora en que se cerró.

3. Secretario/a:

Pide a Funcionarios/as y Representantes que firmen en la columna color lila de los numerales 20 y 21 del Acta y también firma.

4. Funcionarios/as y Representantes:

Firman el Acta.

✳ Recuerda que...

En caso de presentarse hechos fuera de la normalidad durante la recepción de la votación (incidentes) es importante que la o el Secretario los registre en el Acta y los describa a detalle en la Hoja de incidentes.

La o el Presidente es la máxima autoridad en la casilla y responsable de mantener el orden. Puede retirar a toda persona que impida su funcionamiento y, en su caso, solicitar el apoyo de las fuerzas de seguridad pública. Si por algún motivo se suspende la recepción de votos, debe informar de inmediato a la o el CAE.

Revisa el siguiente ejemplo del llenado del apartado “Cierre de la recepción de votos”, del Acta y de la Hoja de incidentes.



ACTA DE LA JORNADA DE LA REVOCACIÓN DE MANDATO Y DE ESCRUTINIO Y CÓMPUTO DE CASILLA



REVOCACIÓN DE MANDATO 2022

SELEVANTA LA PRESENTE ACTA CON FUNDAMENTO EN LOS ARTÍCULOS 86 Y 73 DEL 282-285 Y 289 Y DEL 290 AL 298 PÁRRAFO 1, INCISO A DE LA LEY GENERAL DE INSTITUCIONES Y PROCEDIMIENTOS ELECTORALES Y LOS ARTÍCULOS 29, 41 AL 48 DE LA LEY FEDERAL DE LA REVOCACIÓN DE MANDATO.

PARA EL LLENADO DE ESTA ACTA UTILICE UN BOLÍGRAFO DE TINTA NEGRA Y ATIENDA LAS RECOMENDACIONES.

1 DATOS DE LA CASILLA. *Copie y anote la información de su nombramiento.*

ENTIDAD FEDERATIVA: Jalisco DISTRITO ELECTORAL: 08

MUNICIPIO O ALCALDÍA: Guadalajara

SECCIÓN: 1907 TIPO DE CASILLA

<input checked="" type="checkbox"/>	<input type="checkbox"/>	<input type="checkbox"/>	<input type="checkbox"/>	<input type="checkbox"/>	<input type="checkbox"/>
CONFIANZA	CONFIANZA	CONFIANZA	CONFIANZA	CONFIANZA	CONFIANZA

2 INSTALACIÓN DE LA MESA DIRECTIVA DE CASILLA. *La casilla se instaló en:*
 Av. Patricios número 50, colonia Chapultepec.
 Y SU INSTALACIÓN EMPEZÓ A LAS: 7:30 A.M. DEL DÍA 10 DE ABRIL DE 2022.

3 CUENTE UNA POR UNA EL TOTAL DE PAPELETAS RECIBIDAS Y ANOTE LA CANTIDAD:

1825 Mil ochocientos veinticinco (Con número)
 NO SEAN CONTINUOS, UTILICE EL SEGUNDO RECUADRO.

4 ESCRIBA EL NÚMERO DE FOLIOS INICIAL Y FINAL DE LAS PAPELETAS RECIBIDAS, EN CASO DE QUE LOS FOLIOS NO SEAN CONTINUOS, UTILICE EL SEGUNDO RECUADRO.

5 ARMADO DE LA URNA. *Cuando la mesa fue armada ante las y los funcionarios.*
 ¿COMPROBÓ QUE LA URNA ESTABA VACÍA? NO SÍ (Marque con "X")
 ¿LA URNA SE COLOCÓ A LA VISTA DE TODOS? NO SÍ (Marque con "X")

6 ANOTE LA HORA DE INICIO DE LA RECEPCIÓN DE LOS VOTOS: 8:00 A.M.

7 EN CASO DE QUE SE HUBIERAN PRESENTADO INCIDENTES DURANTE LA INSTALACIÓN DE LA CASILLA MARQUE EN EL APARTADO 8.

8 PIDA A LAS/LOS FUNCIONARIOS DE CASILLA PRESENTES QUE ESCRIBAN SU NOMBRE Y ASEGÚRESE QUE FIRMIEN EN EL APARTADO 9. FUNCIONARIOS DE MESA DIRECTIVA DE CASILLA EN LA COLUMNA DE COLOR VERDE.

9 LA RECEPCIÓN DE VOTOS TERMINÓ A LAS: 6:15 P.M. PORQUE: DESPUÉS DE LAS 6 P.M. AUN HABÍAN PERSONAS PRESENTES EN LA CASILLA. SE SUSPENDIÓ DEFINITIVAMENTE LA RECEPCIÓN DE VOTOS.

10 PIDA A LAS/LOS FUNCIONARIOS DE CASILLA PRESENTES QUE ESCRIBAN SU NOMBRE Y ASEGÚRESE QUE FIRMIEN EN EL APARTADO 11. FUNCIONARIOS DE MESA DIRECTIVA DE CASILLA EN LA COLUMNA DE COLOR VERDE.

11 PAPELETAS SOBRIANTES DE LA REVOCACIÓN DE MANDATO. *Escriba el total de papeletas no usadas y canceladas.*

Con letra (Con número)

12 PERSONAS QUE EMITIERON SU VOTO. *Escriba el total de las personas que están incluidas en la lista nominal con la palabra "NÚ", personas que emitieron su voto con su sentencia del Tribunal Electoral. Si es casilla especial, escriba el total de personas anotadas en el Acta de las y los electores en tránsito.*

Con letra (Con número) +

13 REPRESENTANTES DE PARTIDOS POLÍTICOS QUE EMITIERON SU VOTO EN LA CASILLA. *Escriba el total de marcas de "NÚ" de la relación de representantes de partidos políticos ante la casilla.*

Con letra (Con número)

14 TOTAL DE PERSONAS Y REPRESENTANTES QUE EMITIERON SU VOTO. *Escriba la suma de los apartados 12 y 13.*

15 VOTOS DE LA REVOCACIÓN DE MANDATO SACADOS DE LA URNA. *Escriba el total de votos sacados de la urna.*

16 RESULTADOS DE LA VOTACIÓN EMITIDA. *Escriba el número de votos que se denie que se le revoque el mandato por pérdida de la confianza. QUE SIGA EN LA PRESIDENCIA DE LA REPÚBLICA Y NULOS, siembly escriba el resultado en TOTAL.*

CON LETRA CON NÚMERO

VOTOS Que se le revoque el mandato por pérdida de la confianza. Que siga en la Presidencia de la República. NULOS TOTAL

17 COMPARATIVO DEL TOTAL DE PERSONAS QUE EMITIERON SU VOTO Y EL TOTAL DE VOTOS SACADOS DE LA URNA. *¿Es igual el número total de personas y representantes que emitieron su voto del apartado 12 con el total de votos sacados de la urna del apartado 15? SÍ NO (Marque con "X")*

18 ¿SE PRESENTARON INCIDENTES? (Marque con "X") NO SÍ

DURANTE: Instalación de la casilla Desarrollo de la revocación de mandato Escritorio y cómputo. DESCRIBA BREVEMENTE Un ciudadano quería votar sin credencial.

EN SU CASO, SE ESCRIBIERON EN 1 HOJA(S) DE INCIDENTES, MISMA(S) QUE SE ANEXA(N) A LA PRESENTE ACTA. EL RECUADRO CORRESPONDIENTE EL NÚMERO DE ESCRITOS DE INCIDENTES QUE LAS/LOS REPRESENTANTES DE LOS PARTIDOS POLÍTICOS HAYAN PRESENTADO Y METALOS EN EL SOBRE DE EXPEDIENTE DE CASILLA.

19 PIDA A LAS/LOS FUNCIONARIOS DE CASILLA PRESENTES QUE ESCRIBAN SU NOMBRE Y ASEGÚRESE QUE FIRMIEN EN EL APARTADO 20. FUNCIONARIOS DE MESA DIRECTIVA DE CASILLA EN LA COLUMNA DE COLOR VERDE.

20 ASEGÚRESE DE QUE FIRMIEN EN SU TOTALIDAD. *Escriba los nombres de las/los funcionarios de casilla y represente de que firman en su totalidad.*

CARGO	NOMBRE COMPLETO	INICIAL DE LA URNA	INICIAL DE LA RECEPCIÓN DE VOTOS	ESCRITURIO Y CÓMPUTO
PRESIDENTE/A	Laura Consueñas	LC	LC	LC
SECRETARIO/A	Samuel Canceles	SC	SC	SC
ESCRIBIDOR	Elizabeth Misas	EM	EM	EM

21 REPRESENTANTES DE PARTIDOS POLÍTICOS. *Escriba los nombres de las/los representantes de partidos políticos y asegúrese de que firman en su totalidad.*

PARTIDO	NOMBRE COMPLETO	INICIAL DE LA URNA	INICIAL DE LA RECEPCIÓN DE VOTOS	ESCRITURIO Y CÓMPUTO
PAN	Federico Actas	FA	FA	FA
PRD	Renata Legal	RL	RL	RL
PSD	Pedro Secciones	PS	PS	PS
VERDE	María Castillas	MC	MC	MC
PT	Alonso Federal	AF	AF	AF
COLORES	Juana Local	JL	JL	JL
morena	Mario Escritorio	MS	MS	MS

22 ESCRITOS DE PROTESTA. *En su caso, escriba el número de escritos de protestas de protesta en el recuadro del partido político que los presentó y metidos en el sobre de expediente de casilla.*

UNA VEZ LLENADA Y FIRMA EL ACTA, INTRODUZCA:
 1 ORIGINAL EN EL SOBRE DE EXPEDIENTE DE CASILLA;
 2 ENTREGUE COPIA LEGIBLE A LAS/LOS REPRESENTANTES DE LOS PARTIDOS POLÍTICOS PRESENTES, SEGÚN EL ORDEN DE REGISTRO.
 SI ALGUNA O ALGÚN REPRESENTANTE DE PARTIDO POLÍTICO SOLICITA TOMAR UNA FOTOGRAFÍA DEL ORIGINAL DEL ACTA, USTED DEBE PERMITIRSELO.

DESTINO: SOBRE DE EXPEDIENTE DE CASILLA

4

Actividades para contar los votos y registrar los resultados

4

Actividades para contar los votos y registrar los resultados

Para iniciar el conteo de los votos y el registro de los resultados se requiere lo siguiente:

- ▶ Hoja para hacer las operaciones de Escrutinio y Cómputo.
- ▶ Acta de la Jornada de la Revocación de Mandato y de Escrutinio y Cómputo de Casilla.
- ▶ Blocs de papeletas sobrantes.
- ▶ Urna con los votos.

Antes de iniciar las actividades para el conteo, las y los Funcionarios reacomodan el mobiliario, vigilando en todo momento la urna y cuidando que todas las personas Representantes puedan observar la clasificación y el conteo de los votos.

En el **Anexo 2** se puede revisar el acomodo que se propone de las personas y el mobiliario para llevar a cabo el conteo de los votos.

A. Conteo de los votos

1. Secretario/a:

Lee las instrucciones de la Hoja para hacer las operaciones de Escrutinio y Cómputo (en adelante **Hoja de operaciones**) y la llena **con lápiz** conforme se realizan las actividades.

2. Secretario/a:

Cancela las papeletas sobrantes marcándolas con dos rayas diagonales hechas con tinta. Las cuenta dos veces y anota la cantidad en la Hoja de operaciones en el apartado “Papeletas sobrantes”.

INE-000,000

ENTIDAD FEDERATIVA: DISTRITO ELECTORAL:

REVOCACIÓN DE MANDATO 2022

Período extraordinario constitucional de mandato 2018-2024

Marque la respuesta de su preferencia para la pregunta

¿Después de acuerdo en que Andrés Manuel López Obrador, Presidente de los Estados Unidos Mexicanos, se le revoque el mandato por pérdida de la confianza o siga en la Presidencia de la República hasta que termine su periodo?

Que se le revoque el mandato por pérdida de la confianza.

Que siga en la Presidencia de la República.

Comisión Ejecutiva del Poder Judicial del Instituto Nacional Electoral

Comisión Ejecutiva del Poder Judicial del Instituto Nacional Electoral

Dr. Lorenzo Gutiérrez Vázquez

Lic. Edmundo Zavala Méndez

IMPORTANTE

Ten presente que por ningún motivo las papeletas sobrantes se deben cancelar antes de iniciar el conteo de los votos.



3. Escrutador/a:

- ▶ Cuenta las marcas “**VOTÓ**” en la Lista Nominal y, en su caso, incluyendo a las personas que votaron con una sentencia del Tribunal Electoral.
- ▶ Vuelve a contar las marcas “**VOTÓ**” para revisar que la cantidad sea correcta.
- ▶ Cuenta en la Relación de Representantes ante la casilla las marcas “**VOTÓ**”.
- ▶ Dicta las cantidades a la o el Secretario.

4. Secretario/a:

Anota las cantidades, las suma, y registra el resultado en la Hoja de operaciones, en el apartado “Personas que emitieron su voto”.

5. Presidente/a:

Abre la urna, saca los votos y muestra que quedó vacía.



6. Escrutador/a:

Cuenta los votos sacados de la urna y le dicta la cantidad a la o el Secretario.

7. Secretario/a:

Anota la cantidad en la Hoja de operaciones en el apartado “Votos de la Revocación de Mandato sacados de la urna”.

8. Escrutador/a:

Separa los votos:

Con marca en el recuadro “Que se le revoque el mandato por pérdida de la confianza”.

ENTIDAD FEDERATIVA DISTRITO ELECTORAL **REVOCACIÓN DE MANDATO 2022**

Periodo ordinario constitucional de mandato 2018-2024
Marque la respuesta de su preferencia para la pregunta

¿Estás de acuerdo en que a Andrés Manuel López Obrador, Presidente de los Estados Unidos Mexicanos, se le revoque el mandato por pérdida de la confianza o siga en la Presidencia de la República hasta que termine su periodo?

~~Que se le revoque el mandato por pérdida de la confianza.~~

Que siga en la Presidencia de la República.

Coordinador Presidente del Consejo General del Instituto Nacional Electoral
Dr. Lorenzo Córdova Vianello

Secretaría Operativa del Instituto Nacional Electoral
Lic. Edmundo Jacobo Melillo

Con marca en el recuadro “Que siga en la Presidencia de la República”.

ENTIDAD FEDERATIVA DISTRITO ELECTORAL **REVOCACIÓN DE MANDATO 2022**

Periodo ordinario constitucional de mandato 2018-2024
Marque la respuesta de su preferencia para la pregunta

¿Estás de acuerdo en que a Andrés Manuel López Obrador, Presidente de los Estados Unidos Mexicanos, se le revoque el mandato por pérdida de la confianza o siga en la Presidencia de la República hasta que termine su periodo?

Que se le revoque el mandato por pérdida de la confianza.

Que siga en la Presidencia de la República.

Coordinador Presidente del Consejo General del Instituto Nacional Electoral
Dr. Lorenzo Córdova Vianello

Secretaría Operativa del Instituto Nacional Electoral
Lic. Edmundo Jacobo Melillo

ENTIDAD FEDERATIVA DISTRITO ELECTORAL **REVOCACIÓN DE MANDATO 2022**

Periodo ordinario constitucional de mandato 2018-2024
Marque la respuesta de su preferencia para la pregunta

¿Estás de acuerdo en que a Andrés Manuel López Obrador, Presidente de los Estados Unidos Mexicanos, se le revoque el mandato por pérdida de la confianza o siga en la Presidencia de la República hasta que termine su periodo?

Que se le revoque el mandato por pérdida de la confianza.

Que siga en la Presidencia de la República.

Coordinador Presidente del Consejo General del Instituto Nacional Electoral
Dr. Lorenzo Córdova Vianello

Secretaría Operativa del Instituto Nacional Electoral
Lic. Edmundo Jacobo Melillo

ENTIDAD FEDERATIVA DISTRITO ELECTORAL **REVOCACIÓN DE MANDATO 2022**

Periodo ordinario constitucional de mandato 2018-2024
Marque la respuesta de su preferencia para la pregunta

¿Estás de acuerdo en que a Andrés Manuel López Obrador, Presidente de los Estados Unidos Mexicanos, se le revoque el mandato por pérdida de la confianza o siga en la Presidencia de la República hasta que termine su periodo?

Que se le revoque el mandato por pérdida de la confianza.

Que siga en la Presidencia de la República.

Coordinador Presidente del Consejo General del Instituto Nacional Electoral
Dr. Lorenzo Córdova Vianello

Secretaría Operativa del Instituto Nacional Electoral
Lic. Edmundo Jacobo Melillo



IMPORTANTE

Los votos pueden marcarse de diferentes maneras, con símbolos, palabras o frases. Aun cuando la marca se salga del recuadro pero sea evidente la decisión de la o el elector, el voto cuenta para la respuesta señalada.

Los votos que no fueron considerados válidos de acuerdo con lo anterior serán **voto nulos** cuando:

- ▶ No se puede determinar claramente cuál es la opción señalada.
- ▶ Se depositó la papeleta en blanco.
- ▶ Se anotaron leyendas o textos en la papeleta que no permiten distinguir la opción elegida.

ENTIDAD FEDERATIVA DISTRITO ELECTORAL **REVOCACIÓN DE MANDATO 2022**

Periodo ordinario constitucional de mandato 2018-2024
Marque la respuesta de su preferencia para la pregunta

¿Estás de acuerdo en que a Andrés Manuel López Obrador, Presidente de los Estados Unidos Mexicanos, se le revoque el mandato por pérdida de la confianza o siga en la Presidencia de la República hasta que termine su periodo?

Que se le revoque el mandato por pérdida de la confianza. Que siga en la Presidencia de la República.

Comisario Presidente del Consejo General del Instituto Nacional Electoral Secretario Ejecutivo del Instituto Nacional Electoral
Dr. Lorenzo Córdova Vianello Lic. Edmundo Jacobo Méndez

ENTIDAD FEDERATIVA DISTRITO ELECTORAL **REVOCACIÓN DE MANDATO 2022**

Periodo ordinario constitucional de mandato 2018-2024
Marque la respuesta de su preferencia para la pregunta

¿Estás de acuerdo en que a Andrés Manuel López Obrador, Presidente de los Estados Unidos Mexicanos, se le revoque el mandato por pérdida de la confianza o siga en la Presidencia de la República hasta que termine su periodo?

Que se le revoque el mandato por pérdida de la confianza. Que siga en la Presidencia de la República.

Comisario Presidente del Consejo General del Instituto Nacional Electoral Secretario Ejecutivo del Instituto Nacional Electoral
Dr. Lorenzo Córdova Vianello Lic. Edmundo Jacobo Méndez

ENTIDAD FEDERATIVA DISTRITO ELECTORAL **REVOCACIÓN DE MANDATO 2022**

Periodo ordinario constitucional de mandato 2018-2024
Marque la respuesta de su preferencia para la pregunta

¿Estás de acuerdo en que a Andrés Manuel López Obrador, Presidente de los Estados Unidos Mexicanos, se le revoque el mandato por pérdida de la confianza o siga en la Presidencia de la República hasta que termine su periodo?

Que se le revoque el mandato por pérdida de la confianza. Que siga en la Presidencia de la República.

Comisario Presidente del Consejo General del Instituto Nacional Electoral Secretario Ejecutivo del Instituto Nacional Electoral
Dr. Lorenzo Córdova Vianello Lic. Edmundo Jacobo Méndez

ENTIDAD FEDERATIVA DISTRITO ELECTORAL **REVOCACIÓN DE MANDATO 2022**

Periodo ordinario constitucional de mandato 2018-2024
Marque la respuesta de su preferencia para la pregunta

¿Estás de acuerdo en que a Andrés Manuel López Obrador, Presidente de los Estados Unidos Mexicanos, se le revoque el mandato por pérdida de la confianza o siga en la Presidencia de la República hasta que termine su periodo?

Que se le revoque el mandato por pérdida de la confianza. Que siga en la Presidencia de la República.

Comisario Presidente del Consejo General del Instituto Nacional Electoral Secretario Ejecutivo del Instituto Nacional Electoral
Dr. Lorenzo Córdova Vianello Lic. Edmundo Jacobo Méndez

IMPORTANTE

Únicamente las y los Funcionarios de Casilla deciden si los votos son nulos. Pueden escuchar la opinión de las y los Representantes, pero si hay opiniones diferentes, **la decisión final es de la o el Presidente.**



9. Escrutador/a:

Cuenta los votos de cada grupo y le indica las cantidades al Secretario/a.

10. Secretario/a:

Anota las cantidades en la Hoja de operaciones, apartado “Resultados de la Revocación de Mandato”, hace la suma, anota la cantidad y concluye el llenado de la Hoja de operaciones.

Revisa el siguiente ejemplo del llenado de la Hoja para hacer las operaciones de Escrutinio y Cómputo.

HOJA PARA HACER LAS OPERACIONES DE ESCRUTINIO Y CÓMPUTO



(Para llenar el Acta de la jornada de la Revocación de Mandato y de escrutinio y cómputo de casilla)

Lea cuidadosamente las instrucciones y conteste con lápiz en los recuadros correspondientes. En los recuadros que lleven número, llenar los 4 lugares como en los siguientes ejemplos: 0001, 0012, 0123.



DATOS DE LA MESA DIRECTIVA DE CASILLA

ENTIDAD FEDERATIVA: Jalisco

DISTRITO ELECTORAL: 08

MUNICIPIO O ALCALDÍA: Guadalajara

SECCIÓN: 1907
(Con número)

TIPO DE CASILLA				
B/A	CONTIGUA	EXTRA ORDINARIA	EXTRA ORDINARIA CONTIGUA	ESPECIAL
Marque con X	Escriba el número	Escriba el número	Escriba el número	Escriba el número

Escriba estos datos de identificación de la casilla en el apartado 1 del Acta de la jornada de Revocación de Mandato y de escrutinio y cómputo de casilla.



PAPELETAS SOBRAINTES DE LA REVOCACIÓN DE MANDATO

1. Por medio de dos rayas diagonales con una pluma negra cancele las papeletas sobrantes de la Revocación de Mandato que no se utilizaron.

2. Cuente las papeletas canceladas y escriba la cantidad obtenida en este recuadro: \rightarrow

0	3	0	0
1er CONTEO			

3. Realice un segundo conteo de las papeletas canceladas y escriba el resultado en este recuadro: \rightarrow

0	3	0	0
2do CONTEO			

4. Si el resultado obtenido en los dos conteos es igual, escríbalo en este recuadro: \rightarrow

0	3	0	0
Escriba con número			

Si los resultados de los dos conteos no son iguales, vuelva a contar el total de papeletas canceladas, hasta que tenga la seguridad de tener la cantidad correcta.

Escriba esta cantidad en el apartado 1 del Acta de la jornada de Revocación de Mandato y de escrutinio y cómputo de casilla.



PERSONAS QUE EMITIERON SU VOTO

1. Pida a la/el escrutador que cuente el total de personas que están marcadas en la lista nominal (y en su caso en la lista adicional) con la palabra "VOTÓ" y de las personas que emitieron su voto con su sentencia del Tribunal Electoral. En el caso de ser **casilla especial**, escriba el total de personas anotadas en el Acta de las y los electores en tránsito; y escriba el resultado en el recuadro **A**: \rightarrow

1	5	2	2
A			

Escriba esta cantidad en el apartado 1 del Acta de la jornada de Revocación de Mandato y de escrutinio y cómputo de casilla.

2. Pida a la/el escrutador que cuente el total de marcas de "VOTÓ" de la relación de representantes de partidos políticos ante la casilla; y escriba el resultado en el recuadro **B**: \rightarrow

0	0	0	3
B			

Escriba esta cantidad en el apartado 1 del Acta de la jornada de Revocación de Mandato y de escrutinio y cómputo de casilla.

3. Sumar **A** + **B**; y escribir el resultado en el recuadro **C**: \rightarrow

1	5	2	5
C			

Escriba esta cantidad en el apartado 1 del Acta de la jornada de Revocación de Mandato y de escrutinio y cómputo de casilla.

VOTOS DE LA REVOCACIÓN DE MANDATO SACADOS DE LA URNA

1. Pida a la/el escrutador el resultado obtenido al contar los votos sacados de la urna y anótelos en el siguiente recuadro: _____

1	5	2	5
D			

Escriba esta cantidad en el apartado 15 del Acta de la jornada de Revocación de Mandato y de escrutinio y cómputo de casilla.

RESULTADOS DE LA REVOCACIÓN DE MANDATO

1. Una vez que la/el presidente de la casilla haya sacado los votos de la Revocación de Mandato de la urna, pida la/el escrutador que:

- Identifique y separe cada uno de los votos con marcas para "Que se le revoque el mandato por pérdida de la confianza"
- Identifique y separe cada uno de los votos con marcas para "Que siga en la Presidencia de la República"
- Identifique y separe cada uno de los votos que sean NULOS:

Si la marca sale del recuadro, pero es evidente la decisión de la/el elector, el voto cuenta para la respuesta de la pregunta marcada.

2. Una vez separados y agrupados los votos en montoncitos, que la/el presidente pida a la/el escrutador los siguientes resultados y escríbalos en el lugar que corresponda.

- Sume los votos con marcas en la respuesta "Que se le revoque el mandato por pérdida de la confianza", con marcas en la respuesta "Que siga en la Presidencia de la República", y NULOS, y escriba las cantidades en el espacio que les corresponda:

VOTOS	CON LETRA	CON NÚMERO
Que se le revoque el mandato por pérdida de la confianza.	Setecientos veinticinco	725
Que siga en la Presidencia de la República.	Setecientos veinticinco	725
NULOS	Setenta y cinco	75
TOTAL	Mil quinientos veinticinco	1,525

Escriba esta cantidad en el apartado 16 del Acta de la jornada de Revocación de Mandato y de escrutinio y cómputo de casilla.

COMPARATIVO DE VOTOS EMITIDOS EN ESTA CASILLA

1. ¿Son iguales las cantidades anotadas en los recuadros C y D? _____

SI NO
(Marque con "X")

Escriba este dato en el apartado 17 del Acta de la jornada de Revocación de Mandato y de escrutinio y cómputo de casilla.

AL CONCLUIR EL LLENADO DE LA HOJA, INICIE EL LLENADO DEL ESCRUTINIO Y CÓMPUTO DEL ACTA DE LA JORNADA DE LA REVOCACIÓN DE MANDATO Y DE ESCRUTINIO Y CÓMPUTO SIGUIENDO LAS INDICACIONES DE ESTA HOJA.

DESTINO: INTRODUZCA ESTA HOJA DE OPERACIONES EN EL SOBRE DE EXPEDIENTE DE CASILLA

B. Registro de los resultados en el Acta

1. Presidente/a:

Revisa los datos anotados en la Hoja de operaciones.

2. Secretario/a:

- ▶ Copia la información de la Hoja de operaciones en el apartado “Escrutinio y Cómputo” del Acta (numerales 11 al 17), siguiendo cuidadosamente las instrucciones de la Hoja de operaciones.
- ▶ Termina de llenar el Acta.
- ▶ Si las y los Representantes entregan escritos de protesta, los recibe sin discutir y los registra en el numeral 22 del Acta.
- ▶ Pide a las y los Funcionarios de Casilla y Representantes que firmen el Acta en la columna color verde (numerales 20 y 21) y también firma.

3. Funcionarios/as y representantes:

Firman el Acta.

⊛ Ten cuidado...

Los **votos nulos** son los que se sacaron de la urna, no tienen talón y fueron marcados por las y los electores, y no se puede determinar claramente la opción señalada o se depositaron en blanco.

Las **papeletas sobrantes** son las que se cancelaron con dos líneas diagonales y que están en los blocs. **De ninguna manera se deben considerar votos nulos.**

Revisa el siguiente ejemplo del llenado del apartado “Escrutinio y Cómputo” del Acta.

REVOCACIÓN DE MANDATO 2022

ACTA DE LA JORNADA DE LA REVOCACIÓN DE MANDATO Y DE ESCRUTINIO Y CÁLCULO DE CASILLA

SE LEVANTA LA PRESENTE ACTA CON FUNDAMENTO EN LOS ARTÍCULOS 86; 273 AL 282; 285 AL 288 Y DEL 290 AL 295 PÁRRAFO 1, INCISO A) DE LA LEY GENERAL DE INSTITUCIONES Y PROCEDIMIENTOS ELECTORALES Y LOS ARTÍCULOS 29, 41 AL 48 DE LA LEY FEDERAL DE LA REVOCACIÓN DE MANDATO.
 PARA EL LLENADO DE ESTA ACTA UTILICE UN BOLÍGRAFO DE TINTA NEGRA Y ATENDA LAS RECOMENDACIONES.

1 DATOS DE LA CASILLA. Copie y anote la información de su nombre amianto.
 ENTIDAD FEDERATIVA: Jalisco DISTRITO ELECTORAL: 08

MUNICIPIO O ALCALDÍA: Guadaluajara

SECCIÓN: 1 9 0 7

TIPO DE CASILLA: ORDINARIA SUPLENTE EXTRA

2 INSTALACIÓN DE LA MESA DIRECTIVA DE CASILLA. La casilla se instaló en:
 Av. Patriotismo número 50, colonia Chapultepec

3 CUENTE UNA POR UNA EL TOTAL DE PAPELETAS RECIBIDAS Y ANOTE LA CANTIDAD:
 Mil ochocientos veinticinco

4 ESCRIBA EL NÚMERO DE FOLIOS INICIAL Y FINAL DE LAS PAPELETAS RECIBIDAS, EN CASO DE QUE LOS FOLIOS NO SEAN CONTINUOS, UTILICE EL SEGUNDO RECUADRO.

INICIAL: 1 2 3 5 2 4 FINAL: 1 2 3 5 4 8

5 ARMADO DE LA URNA. Cuando la urna fue armada ante las y los funcionarios.
 ¿COMPROBÉ QUE LA URNA ESTABA VACÍA? SÍ NO

6 ANOTE LA HORA DE INICIO DE LA RECEPCIÓN DE LOS VOTOS: 8 : 00 . AM.

7 EN CASO DE QUE SE HUBIERAN PRESENTADO INCIDENTES DURANTE LA INSTALACIÓN DE LA CASILLA MARQUE EN EL APARTADO 20.

8 PIDA A LAS Y LOS FUNCIONARIOS DE CASILLA PRESENTES QUE ESCRIBAN SU NOMBRE Y ASEGÚRESE QUE FIRMAN EN EL APARTADO 20. FUNCIONARIOS DE MESA DIRECTIVA DE CASILLA. EN LA COLUMNA DE COLOR ROSA.

9 LA RECEPCIÓN DE VOTOS TERMINÓ A LAS 6 : 15 . PM. PORQUE: DESPUÉS DE LAS 6 PM. AUN HABÍAN PERSONAS PRESENTES EN LA CASILLA.

10 PIDA A LAS Y LOS FUNCIONARIOS DE CASILLA PRESENTES QUE ESCRIBAN SU NOMBRE Y ASEGÚRESE QUE FIRMAN EN EL APARTADO 20. FUNCIONARIOS DE MESA DIRECTIVA DE CASILLA. EN LA COLUMNA DE COLOR VERDE.

11 PAPELETAS SOBREVIVIENTES DE LA REVOCACIÓN DE MANDATO. Escriba el total de papeletas no usadas y canceladas.
 Trescientos

12 PERSONAS QUE EMITIERON SU VOTO. Escriba el total de las personas que están incluidas en la lista nominal con la palabra "VOTO", personas que emitieron su voto con su sentencia del Tribunal Electoral. Si es casilla especial, escriba el total de personas anotadas en el Acta de los y los electores en tránsito.
 Mil quinientos veintidós

13 REPRESENTANTES DE PARTIDOS POLÍTICOS QUE EMITIERON SU VOTO EN LA CASILLA. Escriba el total de marcas de "VOTO" de la relación de representantes de partidos políticos ante la Casilla.
 Tres

14 TOTAL DE PERSONAS Y REPRESENTANTES QUE EMITIERON SU VOTO. Escriba la suma de los apartados 12 y 13.
 Mil quinientos veinticinco

15 VOTOS DE LA REVOCACIÓN DE MANDATO SACADOS DE LA URNA. Escriba el total de votos sacados de la urna.
 Mil quinientos veinticinco

16 RESULTADOS DE LA VOTACIÓN EMITIDA. Escriba el número de votos que señalen QUE SE LE RETOQUE EL MANDATO POR PÉRDIDA DE LA CONFIANZA, QUE SIGA EN LA PRESIDENCIA DE LA REPÚBLICA Y NULOS. Sumelos y escriba el resultado en TOTAL.

VOTOS	CON LETRA	CON NÚMERO
Que se le revoque el mandato por pérdida de la confianza.	Setecientos veinticinco	725
Que siga en la Presidencia de la República.	Setecientos veinticinco	725
NULOS	Setenta y cinco	75
TOTAL	Mil quinientos veinticinco	1,525

17 COMPARATIVO DEL TOTAL DE PERSONAS QUE EMITIERON SU VOTO Y EL TOTAL DE VOTOS SACADOS DE LA URNA. ¿Es igual el número total de personas y representantes que emitieron su voto del apartado 14, con el total de votos sacados de la urna del apartado 15? SÍ NO

18 ¿SE PRESENTARON INCIDENTES? (Marque con "X") SÍ NO
 DURANTE: Instalación de la casilla Desarme de la revocación de mandato Escritorio y cómputo . DESCRIBA BREVEMENTE: Un ciudadano quería votar sin credencial.

EN SU CASO, SE ESCRIBIERON EN 1 HOJA(S) DE INCIDENTES, MISMA(S) QUE SE ANEXAN A LA PRESENTE ACTA. ESCRIBA EN EL RECUADRO CORRESPONDIENTE EL NÚMERO DE ESCRITOS DE INCIDENTES QUE LAS Y LOS REPRESENTANTES DE LOS PARTIDOS POLÍTICOS HAYAN PRESENTADO Y METALOS EN EL SOBRE DE EXPEDIENTE DE CASILLA.

19 PIDA A LAS Y LOS FUNCIONARIOS DE CASILLA PRESENTES QUE ESCRIBAN SU NOMBRE Y ASEGÚRESE QUE FIRMAN EN EL APARTADO 20. FUNCIONARIOS DE MESA DIRECTIVA DE CASILLA. EN LA COLUMNA DE COLOR VERDE.

CARGO	NOMBRE COMPLETO	INSTALACIÓN EN LA CASILLA	CIERRE DE LA RECEPCIÓN DE VOTOS	ESCRUTINIO Y CÁLCULO
SECRETARÍA	Laura Consultas	<input checked="" type="checkbox"/>	<input checked="" type="checkbox"/>	<input checked="" type="checkbox"/>
SECRETARÍA	Samuel Cancelas	<input checked="" type="checkbox"/>	<input checked="" type="checkbox"/>	<input checked="" type="checkbox"/>
ESCRUTADOR	Elizabeth Mesas	<input checked="" type="checkbox"/>	<input checked="" type="checkbox"/>	<input checked="" type="checkbox"/>

20 REPRESENTANTES DE PARTIDOS POLÍTICOS. Escriba los nombres de las y los representantes de partidos políticos y asegúrese de que firmen en su totalidad.

PARTIDO	NOMBRE COMPLETO	INSTALACIÓN EN LA CASILLA	CIERRE DE LA RECEPCIÓN DE VOTOS	ESCRUTINIO Y CÁLCULO
PRD	Federico Actas	<input checked="" type="checkbox"/>	<input checked="" type="checkbox"/>	<input checked="" type="checkbox"/>
PRD	Renata Legal	<input checked="" type="checkbox"/>	<input checked="" type="checkbox"/>	<input checked="" type="checkbox"/>
PRD	Pedro Secciones	<input checked="" type="checkbox"/>	<input checked="" type="checkbox"/>	<input checked="" type="checkbox"/>
PRD	María Casillas	<input checked="" type="checkbox"/>	<input checked="" type="checkbox"/>	<input checked="" type="checkbox"/>
PRD	Alonso Federal	<input checked="" type="checkbox"/>	<input checked="" type="checkbox"/>	<input checked="" type="checkbox"/>
PRD	Juana Local	<input checked="" type="checkbox"/>	<input checked="" type="checkbox"/>	<input checked="" type="checkbox"/>
morena	Mario Escrutinio	<input checked="" type="checkbox"/>	<input checked="" type="checkbox"/>	<input checked="" type="checkbox"/>

21 ESCRITOS DE PROTESTA. En su caso, escriba el número de escritos de protesta en el recuadro del partido político que los presentó y métalos en el sobre de expediente de casilla.

UNA VEZ LLENADA Y FIRMADA EL ACTA, INTRODUZCA:
 1. ORIGINAL EN EL SOBRE DE EXPEDIENTE DE CASILLA;
 2. COPIA DE COPIA LEGIBLE A LOS REPRESENTANTES DE LOS PARTIDOS POLÍTICOS PRESENTES, SEGÚN EL SI ALGUNO ALGUN REPRESENTANTE DE PARTIDO POLÍTICO SOLICITA TOMAR UNA FOTOGRAFÍA DEL ORIGINAL DEL ACTA, USTED DEBE PERMITIRSELO.

DESTINO: SOBRE DE EXPEDIENTE DE CASILLA

C. Llenado de la Constancia de clausura

1. Secretario/a:

- ▶ Entrega a las y los Representantes copia del Acta y de la documentación que se llenó.
- ▶ Registra la entrega en el apartado 2 de la Constancia de clausura y recibo de copia legible de las Actas de Casilla y del acuse de la Lista Nominal (en adelante Constancia).

La entrega de las copias legibles se realiza en el orden en que aparecen los partidos políticos en la Constancia.

(Se puede permitir a las y los Representantes que tomen fotografías del original de cada documento).

2. Presidente/a:

- ▶ Recibe de las y los Representantes el cuadernillo de la Lista Nominal que utilizaron durante la Jornada de Revocación de Mandato.
- ▶ Escribe su nombre y firma el Acuse de devolución del cuadernillo de la Lista Nominal que usó cada representante, ubicado en la última hoja de la lista.
- ▶ Recorta el acuse y lo entrega a la o el representante que corresponda.
- ▶ Guarda los ejemplares de las Listas Nominales que entregaron las y los Representantes en el sobre "Listas Nominales devueltas por Representantes".

3. Secretario/a:

Registra que se entregó el acuse, en el numeral 2 de la Constancia.

Revisa el siguiente ejemplo del llenado del apartado 2 de la Constancia de clausura y recibo de copia legible de las Actas de Casilla y del acuse de la Lista Nominal.



INSTITUTO NACIONAL ELECTORAL

CONSTANCIA DE CLAUSURA Y RECIBO DE COPIA LEGIBLE DE LAS ACTAS DE CASILLA Y DEL ACUSE DE LA LISTA NOMINAL



REVOCACIÓN DE MANDATO 2022

SE EXTIENDE LA PRESENTE CON FUNDAMENTO EN LOS ARTÍCULOS 82, PÁRRAFOS 1 Y 2; 298; Y 299 DE LA LEY GENERAL DE INSTITUCIONES Y PROCEDIMIENTOS ELECTORALES; Y LOS ARTÍCULOS 48 Y 49 DE LA LEY FEDERAL DE LA REVOCACIÓN DE MANDATO.

ESCRIBA FUERTE EN LA CONSTANCIA CON PLUMA NEGRA Y SIGA CADA UNA DE LAS INSTRUCCIONES.

1 DATOS DE LA MESA DIRECTIVA DE CASILLA. *Copie y anote la información de su nombramiento.*

ENTIDAD FEDERATIVA: Jalisco DISTRITO ELECTORAL: 08
MUNICIPIO O ALCALDÍA: Guadalajara SECCIÓN: 1907 (Con número)

LA CASILLA SE INSTALÓ EN: Av. Patriotismo número 50, colonia Chapultepec
(Escriba la calle, número, colonia, localidad o lugar)

TIPO DE CASILLA				
<input checked="" type="checkbox"/>	<input type="checkbox"/>	<input type="checkbox"/>	<input type="checkbox"/>	<input type="checkbox"/>
CONTINGUA	EXTRA ORDINARIA	EXTRA ORDINARIA CONSTITUCIONAL	ESPECIAL	ESPECIAL

Marque con X. Escriba el número. Escriba el número. Escriba el número.

2 COPIAS LEGIBLES DE LAS ACTAS ENTREGADAS A LOS/LOS REPRESENTANTES DE LOS PARTIDOS POLÍTICOS. *Marque con "x" en los cuadros de las actas y documentos cuyas copias fueron entregadas a las/los representantes de los partidos políticos. Marque en su caso, con "x" en el cuadro de acuse de la devolución de la Lista Nominal, entregado a las/los representantes que devolvieron las listas nominales.*

PARTIDO POLITICO	ACTA DE LA JORNADA Y DE ESCRUTINIO COMPUTO	ACTA DE LAS Y LOS ELECTORES EN TRANSITO PARA CASILLAS ESPECIALES (EN SU CASO, SOLO PARA CASILLAS ESPECIALES)	HOJA DE INCIDENTES	CONSTANCIA DE CLAUSURA DE LA CASILLA Y RECIBO DE COPIA LEGIBLE	EN SU CASO, ACUSE DE LA DEVOLUCION DE LA LISTA NOMINAL DE ELECTORES
	X		X		X
	X		X		X
	X		X		X
	X		X		X
	X		X		X
	X		X		X

3 CLAUSURA DE LA MESA DIRECTIVA DE CASILLA. *Conteste.*

Habiéndose formado el paquete electoral con el expediente y bolsas correspondientes, así como en su caso, las listas nominales entregadas por los funcionarios, el Secretario/a de la mesa directiva de casilla hace constar que, siendo las ____ horas del día ____ de abril de 2022, se clausuró la mesa directiva de casilla y, bajo la responsabilidad del Presidente/a de casilla, se hará entrega del paquete electoral al Consejo Distrital o al Centro de Recepción y Traslado que le corresponda por conducto del:

Marque con "X"

PRESIDENTE/A SECRETARIO/A ESCRUTADOR/A

4 FUNCIONARIOS DE MESA DIRECTIVA DE CASILLA. *Escriba los nombres de las/los funcionarios de mesa directiva de casilla y asegúrese de que firmen en su totalidad.*

CARGO	NOMBRE COMPLETO	FIRMA
PRESIDENTE/A		
SECRETARIO/A		
ESCRUTADOR/A		

5 REPRESENTANTES DE PARTIDOS POLÍTICOS. *Escriba los nombres de las/los representantes de partidos políticos y asegúrese de que firmen en su totalidad.*

PARTIDO	NOMBRE COMPLETO	FIRMA

6 UNA VEZ LLENADA Y FIRMADA LA CONSTANCIA, INTRODUZCA:

1. ORIGINAL EN EL SOBRE DE EXPEDIENTE DE CASILLA;
2. PRIMERA COPIA A LA O EL PRESIDENTE DE LA MESA DIRECTIVA DE CASILLA;
3. ENTREGUE COPIA LEGIBLE A LAS/LOS REPRESENTANTES DE LOS PARTIDOS POLÍTICOS PRESENTES, SEGÚN EL ORDEN DE REGISTRO. SI ALGUNA O ALGÚN REPRESENTANTE DE PARTIDO POLÍTICO SOLICITA TOMAR UNA FOTOGRAFÍA DEL ORIGINAL DEL ACTA, USTED DEBE PERMITÍRSELO.

DESTINO: SOBRE DE EXPEDIENTE DE CASILLA

5

**Actividades para
integrar el paquete
y publicar los
resultados**

5

Actividades para integrar el paquete y publicar los resultados

Para entregar la documentación es necesario ordenarla y guardarla dentro de sobres, para después guardar todo en el paquete.

Los sobres tienen pegada una etiqueta con los datos de la casilla. De no ser así, la o el Secretario escribe la información solicitada en el exterior de cada uno.

A. Integrar el paquete de Revocación de Mandato

1. Secretario/a:

Lee la lista de los documentos a guardar en cada sobre. Marca en los recuadros del exterior de cada sobre los documentos que se van colocando dentro.

2. Presidente/a y Escrutador/a:

- ▶ Guardan el original del Acta, la Hoja de incidentes, la Hoja de operaciones y los escritos de incidentes y de protesta, si los hay, en el **Sobre de Expediente de Casilla** sin cerrarlo, ya que después se guardará la Constancia.
- ▶ Guardan las papeletas sobrantes en el **Sobre para papeletas sobrantes de la Revocación de Mandato**.
- ▶ Guardan los votos marcados en el recuadro “Que se le revoque el mandato por pérdida de la confianza” o en el recuadro “Que siga en la Presidencia de la República” en el **Sobre para papeletas de la Revocación de Mandato con votos válidos**.
- ▶ Guardan los votos nulos en el **Sobre para papeletas de la Revocación de Mandato con votos nulos**.
- ▶ Revisan que dentro del **Sobre Listas Nominales devueltas por Representantes** estén los ejemplares de las Listas Nominales que entregaron las y los Representantes.

3. Presidente/a, Secretario/a y Escrutador/a:

Guardan dentro del paquete de la Revocación de Mandato:

- ▶ El Sobre de Expediente de Casilla
- ▶ El Sobre para papeletas sobrantes de la Revocación de Mandato
- ▶ El Sobre para papeletas de la Revocación de Mandato con votos válidos
- ▶ El Sobre para papeletas de la Revocación de Mandato con votos nulos
- ▶ El Sobre Listas Nominales devueltas por Representantes
- ▶ La Lista Nominal y, en su caso, las sentencias del TEPJF
- ▶ La Relación de Representantes de partido político ante la casilla y la Relación de Representantes generales de partido político.
- ▶ Los marcadores de papeletas, el sello **“VOTÓ”** y material de papelería.

Guardan en la caja por fuera del paquete de Revocación de Mandato:

- ▶ La marcadora de credenciales
- ▶ El aplicador de líquido indeleble (dentro de su bolsa)

4. Presidente/a, Secretario/a y Escrutador/a:

Desarman la urna y el cancel.

HOJA PARA HACER LAS OPERACIONES DE ESCRUTINIO Y CÚMPO

ESTADO FEDERAL: Jalisco
MUNICIPIO: Guadaluajara I
SECCIÓN: 1107

CONTADO DE LA MESA DIRECTIVA DE CASILLA

PAPELETAS SOBREVOLANTES DE LA REVOCACIÓN DE MANDATO

PERSONALES QUE ENTENDEN SU VOTO

CONSTANCIA DE CLAMORA Y RECIBO DE COPIA LEGIBLE DE LAS ACTAS DE CASILLA Y DEL ACTO DE LA LISTA NOMINAL

ESTADO FEDERAL: Jalisco
MUNICIPIO: Guadaluajara I
SECCIÓN: 1107

DESTINO: SOBRE DE EXPEDIENTE DE CASILLA

ACTA DE LA JORNADA DE LA REVOCACIÓN DE MANDATO Y DE ESCRUTINIO Y CÚMPO DE CASILLA

ESTADO FEDERAL: Jalisco
MUNICIPIO: Guadaluajara I
SECCIÓN: 1107

DESTINO: SOBRE DE EXPEDIENTE DE CASILLA

HOJA DE INCIDENTES

ESTADO FEDERAL: Jalisco
MUNICIPIO: Guadaluajara I
SECCIÓN: 1107

DESTINO: SOBRE DE EXPEDIENTE DE CASILLA

REVOCACIÓN DE MANDATO 2022

EXPEDIENTE DE CASILLA

ENTIDAD: Jalisco
DISTRITO: 091
MUNICIPIO: ALEJANDRO GUADALUJARO I
SECCIÓN: 1107

Meta en este sobre sólo la siguiente documentación y marque en el recuadro para verificar que se haya introducido:

- Original del Acta de la jornada y de escrutinio y cómputo de casilla.
- Original de la (s) Hoja(s) de incidentes, que hubiere escrito la o el Secretario.
- Original de la Hoja para hacer las operaciones de escrutinio y cómputo.
- Original de la Constancia de clausura de la casilla y recibo de copia legible.
- Escritos relacionados con incidentes ocurridos durante la votación, que hubieren presentado los y las representantes de partidos políticos.
- Escritos de protesta que hubieren presentado los/as representantes de los partidos políticos de la elección para la Revocación de Mandato.

Escritos de protesta

Escritos de incidentes

ESTADO FEDERAL: Jalisco
DISTRITO: 091
MUNICIPIO: ALEJANDRO GUADALUJARO I
SECCIÓN: 1107

Período ordinario constitucional de mandato 2018-2024

Marque la respuesta de su preferencia para la pregunta

¿Estás de acuerdo en que a Andrés Manuel López Obrador, Presidente de los Estados Unidos Mexicanos, se le revoque el mandato por pérdida de la confianza o siga en la Presidencia de la República hasta que termine su periodo?

Que se le revoque el mandato por pérdida de la confianza. ~~Que siga en la Presidencia de la República.~~

ESTADO FEDERAL: Jalisco
DISTRITO: 091
MUNICIPIO: ALEJANDRO GUADALUJARO I
SECCIÓN: 1107

Período ordinario constitucional de mandato 2018-2024

Marque la respuesta de su preferencia para la pregunta

¿Estás de acuerdo en que a Andrés Manuel López Obrador, Presidente de los Estados Unidos Mexicanos, se le revoque el mandato por pérdida de la confianza o siga en la Presidencia de la República hasta que termine su periodo?

Que se le revoque el mandato por pérdida de la confianza. ~~Que siga en la Presidencia de la República.~~

ESTADO FEDERAL: Jalisco
DISTRITO: 091
MUNICIPIO: ALEJANDRO GUADALUJARO I
SECCIÓN: 1107

Período ordinario constitucional de mandato 2018-2024

Marque la respuesta de su preferencia para la pregunta

¿Estás de acuerdo en que a Andrés Manuel López Obrador, Presidente de los Estados Unidos Mexicanos, se le revoque el mandato por pérdida de la confianza o siga en la Presidencia de la República hasta que termine su periodo?

Que se le revoque el mandato por pérdida de la confianza. ~~Que siga en la Presidencia de la República.~~

SOBRE PARA PAPELETAS DE LA REVOCACIÓN DE MANDATO CON VOTOS VÁLIDOS

ENTIDAD: Jalisco
DISTRITO: 091
MUNICIPIO: ALEJANDRO GUADALUJARO I
SECCIÓN: 1107

Meta en este sobre los votos marcados con sólo alguna de las dos opciones:

- Que se le revoque el mandato por pérdida de la confianza.
- Que siga en la Presidencia de la República.

SOBRE PARA PAPELETAS DE LA REVOCACIÓN DE MANDATO CON VOTOS NULOS

ENTIDAD: Jalisco
DISTRITO: 091
MUNICIPIO: ALEJANDRO GUADALUJARO I
SECCIÓN: 1107

Meta en este sobre los votos NULOS

Ejemplares de Listas Nominales de electores

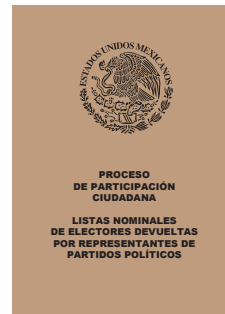

A. Actividades para la publicación de resultados y clausura de la casilla

1. Secretario/a:

Llena el Cartel de resultados.

2. Presidente/a y Representantes:

Firman el Cartel de resultados.

3. Presidente/a y Escrutador/a:

Colocan el Cartel de resultados en un lugar visible en el exterior de la casilla.



4. Secretario/a:

Termina de llenar la Constancia de clausura anotando en el numeral 3 la hora en que finalizaron las actividades de la Mesa Directiva de Casilla y señalando el cargo de la o el Funcionario que entregará el paquete.

5. Funcionarios/as y Representantes:

Firman la Constancia.

6. Presidente/a:

Guarda la Constancia en el Sobre de Expediente de Casilla.

7. Presidente/a:

Guarda el Sobre del Expediente de Casilla en el paquete de Revocación de Mandato. Verifica, que no quede ningún documento o material sobre la mesa o en la casilla y cierra el paquete.

8. Funcionarios/as y Representantes:

Firman en el exterior del paquete.

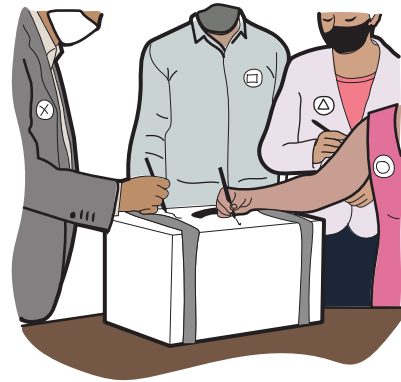

9. Presidente/a:

Entrega el paquete de la Revocación de Mandato, junto con la urna, el forro y el cancel, en el lugar que indique la o el CAE y recibe un comprobante que deberá guardar para cualquier aclaración.



Revisa el siguiente ejemplo del llenado de la Constancia.



CONSTANCIA DE CLAUSURA Y RECIBO DE COPIA LEGIBLE DE LAS ACTAS DE CASILLA Y DEL ACUSE DE LA LISTA NOMINAL



SE EXTIENDE LA PRESENTE CON FUNDAMENTO EN LOS ARTÍCULOS 82, PÁRRAFOS 1 Y 2; 298; Y 299 DE LA LEY GENERAL DE INSTITUCIONES Y PROCEDIMIENTOS ELECTORALES; Y LOS ARTÍCULOS 48 Y 49 DE LA LEY FEDERAL DE LA REVOCACIÓN DE MANDATO.

ESCRIBA FUERTE EN LA CONSTANCIA CON PLUMA NEGRA Y SIGA CADA UNA DE LAS INSTRUCCIONES.

1 DATOS DE LA MESA DIRECTIVA DE CASILLA. *Copie y anote la información de su nombramiento.*

ENTIDAD FEDERATIVA: Jalisco DISTRITO ELECTORAL: 08
 MUNICIPIO O ALCALDÍA: Guadalajara SECCIÓN: 1907 (Con número)
 LA CASILLA SE INSTALÓ EN: Av. Patriotismo número 50, colonia Chapultepec
 (Escriba la calle, número, colonia, localidad o lugar)

TIPO DE CASILLA			
<input checked="" type="checkbox"/>	<input type="checkbox"/>	<input type="checkbox"/>	<input type="checkbox"/>
<input type="checkbox"/>	<input type="checkbox"/>	<input type="checkbox"/>	<input type="checkbox"/>
<input type="checkbox"/>	<input type="checkbox"/>	<input type="checkbox"/>	<input type="checkbox"/>
<input type="checkbox"/>	<input type="checkbox"/>	<input type="checkbox"/>	<input type="checkbox"/>

2 COPIAS LEGIBLES DE LAS ACTAS ENTREGADAS A LAS/LOS REPRESENTANTES DE LOS PARTIDOS POLÍTICOS. *Marque con "X" en los cuadros de las actas y documentos cuyas copias fueron entregadas a las/los representantes de los partidos políticos. Marque en su caso, con "X" en el cuadro de acuse de la devolución de la Lista Nominal, entregado a las/los representantes que devolvieron las listas nominales.*

PARTIDO POLÍTICO	ACTA DE LA JORNADA DE ESCRUTINIO Y COMPUTO	HOJAS DE INCIDENTES	CONSTANCIA DE CLAUSURA DE LA CASILLA Y RECIBO DE COPIA LEGIBLE	ENSU CASO, HOJAS DE LA LISTA NOMINAL DE ELECTORES
	X	X	X	X
	X	X	X	X
	X	X	X	X
	X	X	X	X
	X	X	X	X

3 CLAUSURA DE LA MESA DIRECTIVA DE CASILLA. *Conteste.*

Habiéndose formado el paquete electoral con el expediente y bolsas correspondientes, así como en su caso, las listas nominales entregadas por los funcionarios, el Secretario/a de la mesa directiva de casilla hace constar que, siendo las 22:00 horas del día 10 de abril de 2022, se clausuró la mesa directiva de casilla y, bajo la responsabilidad del Presidente/a de casilla, se hará entrega del paquete electoral al Consejo Distrital o al Centro de Recepción y Traslado que le corresponda por conducto del:

Marque con "X"

PRESIDENTE/A SECRETARIO/A ESCRUTADOR/A

4 FUNCIONARIOS DE MESA DIRECTIVA DE CASILLA. *Escriba los nombres de las/los funcionarios de mesa directiva de casilla y asegúrese de que firmen en su totalidad.*

CARGO	NOMBRE COMPLETO	FIRMA
PRESIDENTE/A	Laura Consultas	
SECRETARIO/A	Samuel Canceles	
ESCRUTADOR/A	Elizabeth Mesas	

5 REPRESENTANTES DE PARTIDOS POLÍTICOS. *Escriba los nombres de las/los representantes de partidos políticos y asegúrese de que firmen en su totalidad.*

PARTIDO	NOMBRE COMPLETO	FIRMA
	Federico Actas	
	Renata Legal	
	Pedro Secciones	
	María Casillas	
	Alonso Federal	
	Juana Local	
	Mario Escrutinio	

6 UNA VEZ LLENADA Y FIRMADA LA CONSTANCIA, INTRODUZCA:

1. ORIGINAL EN EL SOBRE DE EXPEDIENTE DE CASILLA;
 2. PRIMERA COPIA A LA O EL PRESIDENTE DE LA MESA DIRECTIVA DE CASILLA;
 3. ENTREGUE COPIA LEGIBLE A LAS/LOS REPRESENTANTES DE LOS PARTIDOS POLÍTICOS PRESENTES, SEGUN EL ORDEN DE REGISTRO.
- SI ALGUNA O ALGUN REPRESENTANTE DE PARTIDO POLÍTICO SOLICITA TOMAR UNA FOTOGRAFÍA DEL ORIGINAL DEL ACTA, USTED DEBE PERMITIRSELO.

DESTINO: SOBRE DE EXPEDIENTE DE CASILLA

Revisa el siguiente ejemplo del llenado del Cartel de resultados.



RESULTADOS DE LA VOTACIÓN EN LA CASILLA 10 DE ABRIL DE 2022

ENTIDAD
FEDERATIVA (ESTADO): Jalisco

DISTRITO
ELECTORAL: 08
Escriba con número

SECCIÓN: 1907
Escriba con número

TIPO DE CASILLA				
<input checked="" type="checkbox"/> BALSA	<input type="checkbox"/> CONTIGUA	<input type="checkbox"/> EXTRA ORDINARIA	<input type="checkbox"/> EXTRA ORDINARIA CONTIGUA	<input type="checkbox"/> ESPECIAL
Marque con X	Escriba el número	Escriba el número	Escriba el número	Escriba el número

VOTOS	CON LETRA	CON NÚMERO
QUE SE LE REVOQUE EL MANDATO POR PÉRDIDA DE LA CONFIANZA.	Setecientos veinticinco	725
QUE SIGA EN LA PRESIDENCIA DE LA REPÚBLICA.	Setecientos veinticinco	725
NULOS	Setenta y cinco	75
TOTAL	Mil quinientos veinticinco	1,525

FIRMAS DE REPRESENTANTES DE LOS PARTIDOS POLÍTICOS

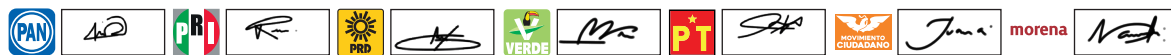

LA/EL PRESIDENTE DE LA MESA DIRECTIVA DE CASILLA

Laura Consultas

NOMBRE

FIRMA

Anexos

Anexo 1

Acomodo para la instalación de la casilla de Revocación de Mandato

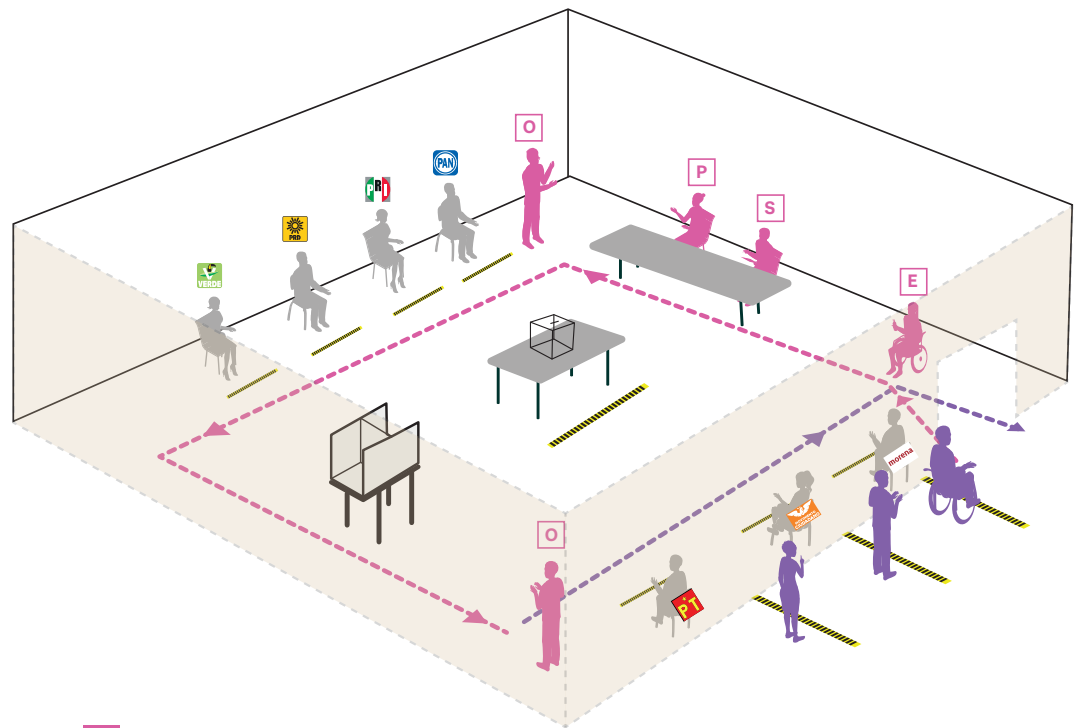

- Funcionarios/as de Casilla RM
- Representantes de los Partidos Políticos Nacionales
- Personas Electoras

- P Presidente/a
- S Secretario/a
- E Escrutador/a
- O Observador/a

---> Flujo de ingreso

---> Flujo de salida





**Actividades de las y los Funcionarios de Mesa Directiva
de Casilla para la Revocación de Mandato**

Dirección Ejecutiva de Capacitación Electoral y Educación Cívica

CONTAMOS TODAS
TODOS

