

**DICTAMEN TÉCNICO-JURÍDICO SOBRE LA MODIFICACIÓN DE LÍMITES TERRITORIALES ENTRE LOS MUNICIPIOS DE NEXTLALPAN, ZUMPANGO y JALTENCO; EN EL ESTADO DE MÉXICO.**

## ***I. ANTECEDENTES***

Conforme al Decreto número 366 de fecha 18 de diciembre de 2014 se realiza el análisis técnico y jurídico que sustenta los cambios en la cartografía electoral del Estado de México para los municipios de Nextlalpan , Zumpango y Jaltenco.

## ***II. DOCUMENTACIÓN OFICIAL***

De acuerdo al Decreto 366 de fecha 18 de diciembre de 2014 publicado en el Periódico Oficial del Gobierno del Estado de México, así como a la documentación técnica disponible como referencia, y a través de los cuales se establece la delimitación municipal entre Nextlalpan, Zumpango y Jaltenco, se observa que dicho decreto aporta los elementos técnicos suficientes para que pueda ser representado en la cartografía electoral del Registro Federal de Electores.

### III. UBICACIÓN GENERAL

En el siguiente plano se observa la ubicación general en la geografía del estado de los municipios involucrados en las modificaciones analizadas.

## UBICACIÓN GENERAL

<i>CYE MPIO</i>	<i>NOMBRE MUNICIPIO</i>
2	ACOLMAN
5	ALMOLOYA DE JUAREZ
7	AMANALCO
11	ATENCO
14	ATLACOMULCO
17	AYAPANGO
18	CALIMAYA
21	COATEPEC HARINAS
22	COCOTITLAN
24	CUAUTITLAN
25	CUAUTITLAN IZCALLI
26	CHALCO
28	CHAPULTEPEC
30	CHICLOAPAN
32	CHIMALHUACAN
40	IXTAPALUCA
43	IXTLAHUACA
45	JALTENCO
48	JIQUILCO
49	JOCOTITLAN
50	JOGUICINGO
52	LERMA
55	METEPEC
56	MEXICALTZINGO
57	MORELOS
59	NEXTLALPAN
61	NICOLAS ROMERO
65	EL ORO
68	DTZOLOTEPEC
69	OZUMBA
70	PAPALOTLA
71	LA PAZ
75	SAN FELIPE DEL PROGRESO
76	SAN MARTIN DE LAS PIRAMIDES
77	SAN MATEO ATENCO
82	TECAMAC
84	TEMAMATLA
85	TEMASCALAPA
86	TEMASCALCINGO
88	TEMOAYA
90	TENANGO DEL AIRE
91	TENANGO DEL VALLE
93	TEOTIHUACAN
96	TEPOTZOTLAN
99	TEXCALYACAC
100	TEXCOCO
102	TIANGUISTENCO
104	TLALMANALCO
107	TOLUCA
110	TULTITLAN
113	VILLA DEL CARBON
114	VILLA GUERRERO
115	VILLA VICTORIA
119	ZINACANTEPEC
121	ZUMPANGO
124	SAN JOSE DEL RINCON

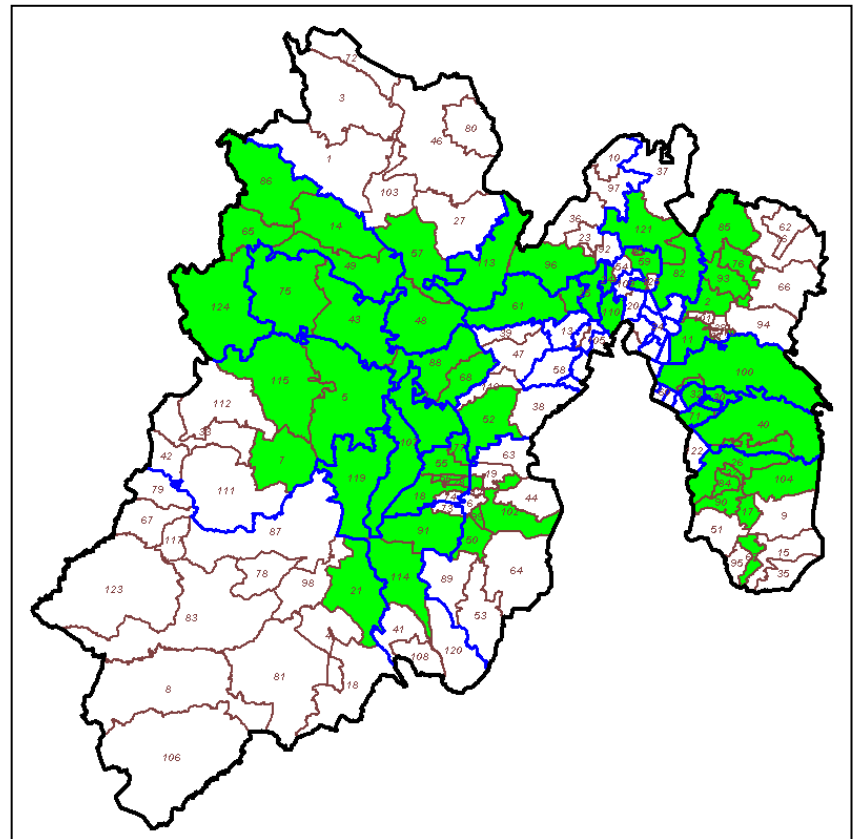

#### IV. SITUACIÓN GEOELECTORAL ACTUAL

La situación geoelectoral actual de las manzanas involucradas es la siguiente:

##### Nextlalpan – Jaltenco

DICE										DEBE DECIR							
ENTIDAD		DTTO	MUNICIPIO		SECCIÓN	LOCALIDAD		MZA	DTTO	MUNICIPIO		SECCIÓN	LOCALIDAD		MZA	PD	LN
CVE	NOMBRE		CVE	NOMBRE		CVE	NOMBRE			CVE	NOMBRE		CVE	NOMBRE			
15	MÉXICO	37	59	NEXTLALPAN	3036	1	NEXTLALPAN DE FELIPE SANCHEZ SOLIS	33	37	45	JALTENCO	2243	1	JALTENCO	33	3	3
								37							37	10	10

##### Nextlalpan- Zumpango

DICE										DEBE DECIR							
ENTIDAD		DTTO	MUNICIPIO		SECCIÓN	LOCALIDAD		MZA	DTTO	MUNICIPIO		SECCIÓN	LOCALIDAD		MZA	PD	LN
CVE	NOMBRE		CVE	NOMBRE		CVE	NOMBRE			CVE	NOMBRE		CVE	NOMBRE			
15	MÉXICO	37	59	NEXTLALPAN	3037	28	SAN ISIDRO	9999	28	121	ZUMPANGO	5919	28	SAN ISIDRO	9999	0	0

##### Zumpango– Nextlalpan

DICE										DEBE DECIR							
ENTIDAD		DTTO	MUNICIPIO		SECCIÓN	LOCALIDAD		MZA	DTTO	MUNICIPIO		SECCIÓN	LOCALIDAD		MZA	PD	LN
CVE	NOMBRE		CVE	NOMBRE		CVE	NOMBRE			CVE	NOMBRE		CVE	NOMBRE			
15	MÉXICO	28	121	ZUMPANGO	5917	2	PUEBLO NUEVO DE LOS MORELOS	28	37	59	NEXTLALPAN	3041	23	SAN MATEO ACUTLAPILCO	28	210	204
								37							37	13	13
								38							38	63	62
								39							39	13	13
								40							40	30	29
								41							41	73	72
								42							42	38	38
								43							43	19	19
								50							50	9	9
								51							51	4	4
								52							52	1	1
								53							53	25	25
								54							54	6	6
								60							60	0	0
61	61	0	0														

#### V. PROBLEMÁTICA DETECTADA

Del análisis realizado a los casos de afectación involucrados en los decretos, no se desprende ninguna problemática técnica para que puedan ser debidamente representados en la cartografía electoral, al no presentar ambigüedades que impidan la modificación propuesta.

#### VI. ANÁLISIS JURÍDICO

En términos de lo establecido en el punto 5 de los Lineamientos para los Casos de Afectación al Marco Geográfico Electoral, para la modificación de límites municipales, deberá existir un documento emitido por las autoridades competentes, en el cual se señale la demarcación político administrativa de que se trate.

De conformidad con lo establecido en el punto 18 de los lineamientos citados en el párrafo precedente, para la procedencia jurídica de la afectación al Marco Geográfico Electoral, se deberá contar con el documento emitido por la autoridad, que conforme a las legislaciones de los Estados, cuente con atribuciones para la definición de límites estatales y municipales.

Ahora bien, de acuerdo a lo establecido en el artículo 61, fracción I de la Constitución Política del Estado Libre y Soberano de México, es facultad y obligación de la Legislatura de ese Estado expedir leyes, decretos o acuerdos para el régimen interior del Estado, en todos los ramos de la administración del gobierno.

A su vez, las fracciones XXV y XXVI del referido artículo, señalan que es facultad y obligación de la Legislatura del estado fijar los límites de los municipios que lo integran y resolver las diferencias que se produzcan en la materia, así como crear y suprimir municipios, tomando en cuenta criterios de orden demográfico, político, social y económico.

Por su parte, el artículo 1º de la Ley Reglamentaria de las Fracciones XXV y XXVI del artículo 61 de la Constitución Política del Estado Libre y Soberano de México, señala que las disposiciones contenidas en la referida ley son de orden público y tienen por objeto regular los requisitos y el procedimiento para la creación o supresión de municipios; la fijación de límites municipales y la resolución de las diferencias que se produzcan en esta materia; y establecer las atribuciones y organización de la Comisión de Límites Estatal.

El artículo 2 de la referida ley, establece que la Legislatura del Estado y el Poder Ejecutivo del Estado, en el ámbito de su competencia, serán autoridades para la aplicación de esa Ley.

De igual forma, el artículo 29 de la supra citada ley, establece que los municipios del Estado con el apoyo técnico de la Comisión Estatal podrán arreglar entre sí, por convenios amistosos, sus respectivos límites, sometiéndolos a la Legislatura para su aprobación.

Por su parte, el artículo 39 de la ley señalada, mandata que los convenios aprobados por la Legislatura en los que se fijen los límites de los municipios y las resoluciones dictadas en los casos de diferendos, serán publicados en el periódico oficial "Gaceta del Gobierno" del Estado de México.

El artículo 55 de la multicitada ley, establece que aprobado el dictamen por el Pleno de la Legislatura, emitirá el decreto correspondiente, el cual deberá

contener el nombre de los municipios involucrados; una exposición precisa del diferendo limítrofe analizado; el análisis y valoración de las pruebas presentadas por los municipios involucrados; los fundamentos y motivos que sustenten el dictamen y; las conclusiones y puntos resolutivos.

Por otro lado, el artículo 4 de la Ley Orgánica Municipal del Estado de México, señala que la creación y supresión de municipios, la modificación de su territorio, cambios en su denominación o ubicación de sus cabeceras municipales, así como la solución de conflictos sobre límites intermunicipales, corresponden a la Legislatura del Estado.

De las disposiciones normativas referidas, se desprende lo siguiente:

- a. Es facultad del H. Legislatura del Estado de México, expedir leyes, decretos o acuerdos para el régimen interior del Estado.
- b. La Legislatura del Estado de México, tiene como atribución la creación y supresión de municipios, la modificación de su territorio, realizar cambios en su denominación o ubicación de sus cabeceras municipales, así como solucionar conflictos sobre límites intermunicipales.

En ese sentido, en el caso que nos ocupa, la H. Legislatura del Estado de México publicó en el Periódico Oficial del Estado Libre y Soberano de México, el Decreto por el cual se realizan modificaciones a los límites territoriales entre los municipios de referencia en esa entidad.

Por lo que de acuerdo a las atribuciones vertidas en los preceptos normativos citados en este apartado, se determina que el Decreto en cita constituye un documento jurídicamente válido y expedido por autoridad competente en la materia, de tal suerte que, la propuesta de afectación a la Cartografía Electoral que nos ocupa es jurídicamente procedente.

## ***VII. PROPUESTA DE AFECTACIÓN***

Conforme al Decreto 366, publicado el 18 de diciembre de 2014 en la Gaceta Oficial del Gobierno del Estado de México, el cual establece la delimitación municipal entre Nextlalpan y Zumpango, se observa que dicho Decreto aporta los elementos técnicos suficientes para que la nueva poligonal limítrofe establecida entre los municipios antes señalados pueda ser representada en la cartografía electoral del Registro Federal de Electores.

En razón de lo anterior, se afectan a un total de 518 ciudadanos en padrón y 508 en lista nominal, tal y como se describe en la tabla “dice – debe”, la cual forma parte de este documento, generándose los siguientes movimientos:

Las manzanas 33 y 37 de la sección 3036 perteneciente al municipio de Nextlalpan se reasigna a la sección 2243 del municipio de Jaltenco.

La localidad 0028 San Isidro de la sección 3037 de Nextlalpan, se reasigna a la sección 5919 de Zumpango.

Las manzanas 28, 37, 38, 39, 40, 41, 42, 43, 50, 51, 52, 53, 54, 60 y 61 de la sección 5917 del municipio de Zumpango, se reasignan a la sección 3041 de Nextlalpan.

Con estos movimientos, cambian su configuración por adecuación territorial las secciones electorales 5917, 5919, 5920, 5921 del municipio de Zumpango, así como las secciones 3036, 3037, 3038, 3040, 3041 del municipio de Nextlalpan y secciones electorales 2243, 2244, 2246 del municipio de Jaltenco.

Es importante mencionar que la adecuación de los límites municipales antes señalados, está asociada a la reconfiguración de secciones y/o municipios ubicados en el área de afectación, por lo que éstas fueron adecuadas sin que necesariamente se relacionen en la tabla “dice – debe”, ya que no afectan localidades ni manzanas.

En razón de lo anterior, y conforme al análisis realizado al Decreto 366 a través del cual se establece la delimitación entre los municipios Nextlalpan y Zumpango, se dictamina técnicamente procedente la modificación de los límites municipales involucrados.

**PLANO ANTES**

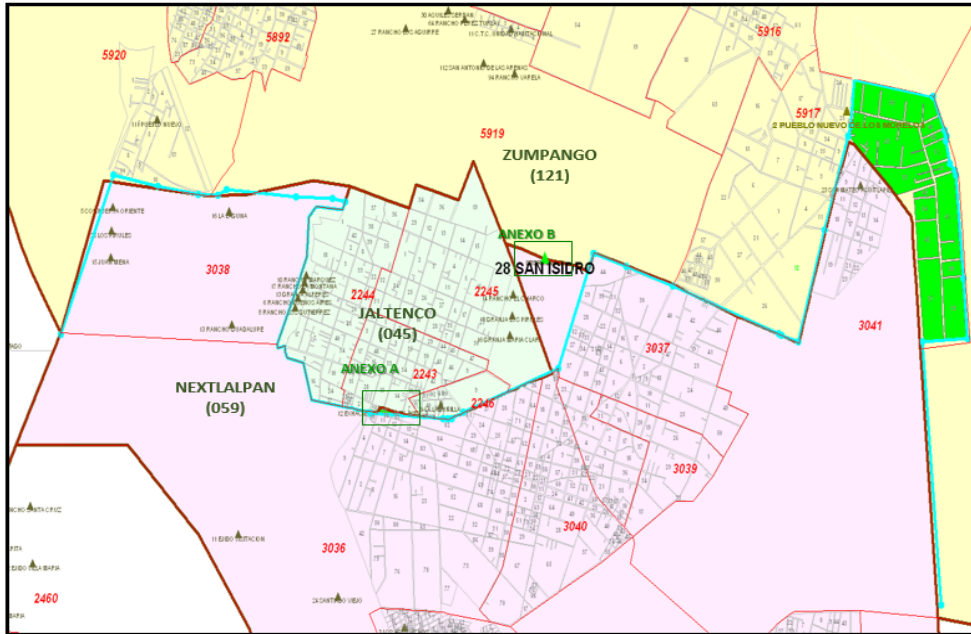

**SIMBOLOGÍA**

**LÍMITES**

- MUNICIPIO 
- DECRETO 366 
- SECCIÓN 
- MANZANA 
- MANZANAS AFECTADAS 

- LOCALIDADES RURALES AFECTADAS 

**CLAVES**

- MUNICIPIO 000
- SECCIÓN 0000
- DISTRITO 000

**OTROS**

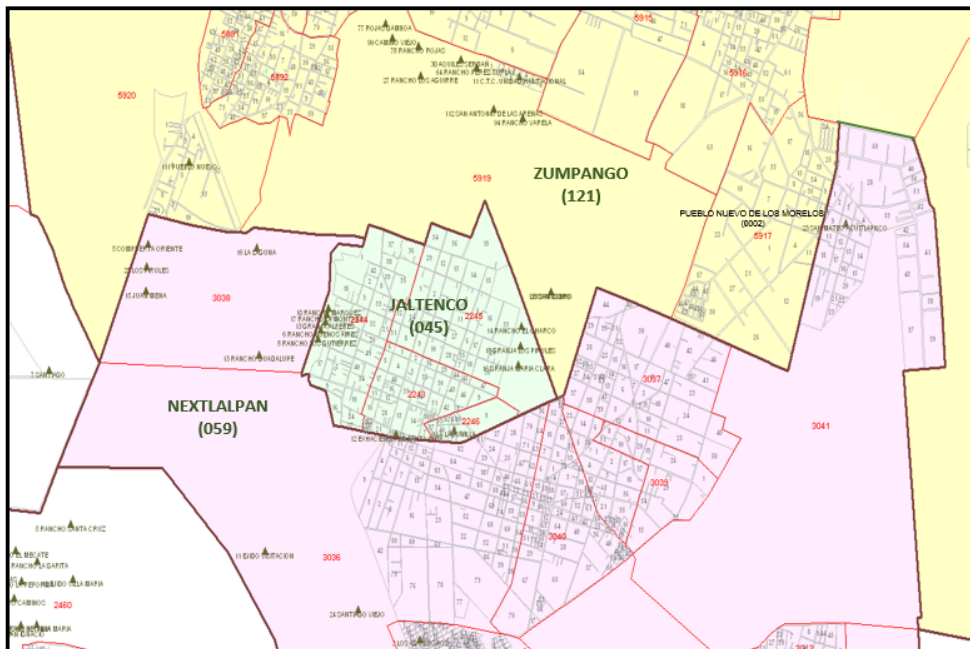

- LOCALIDAD 

**PLANO DESPUES**



**SIMBOLOGÍA**

**LÍMITES**

- MUNICIPIO 
- SECCIÓN 
- MANZANA 

**CLAVES**

- MUNICIPIO 000
- SECCIÓN 0000
- MANZANA 000

**OTROS**

- LOCALIDAD 



**ANEXO A  
ANTES**

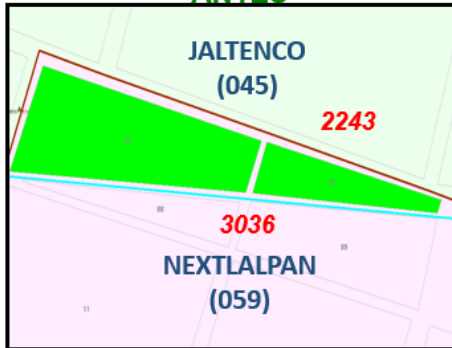

**ANEXO A  
DESPUES**

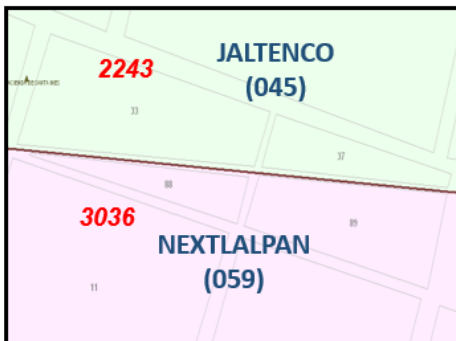

**ANEXO B  
ANTES**

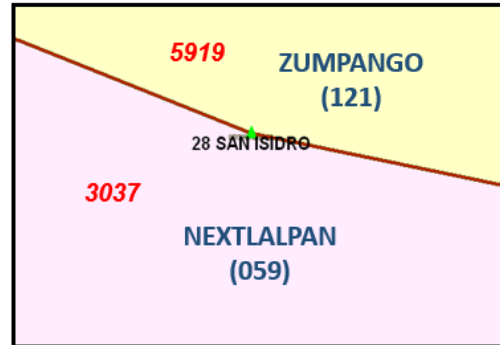

**ANEXO B  
DESPUES**

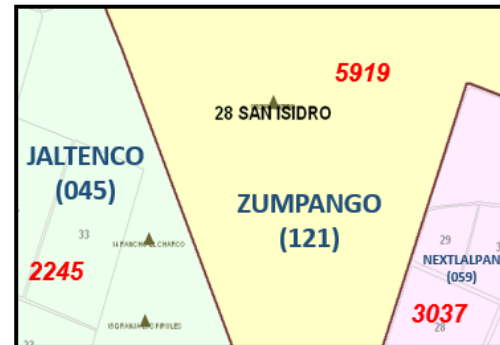

## **VIII. CONCLUSIONES**

### **Dictamen Técnico**

Como resultado de los análisis realizados por la Dirección Ejecutiva del Registro Federal de Electores, en términos de lo establecido en los Lineamientos de Afectación al Marco Geográfico Electoral vigentes, y toda vez que durante el periodo de observaciones establecido en dicho documento normativo, los partidos políticos representados ante la Comisión Nacional de Vigilancia no aportaron elementos complementarios que modificaran los dictámenes emitidos, se considera técnicamente viable la aplicación de las modificaciones al marco geográfico electoral consideradas en este documento.

### **Dictamen Jurídico**

Se concluye el decreto que da sustento a las modificaciones propuestas en este dictamen, fueron emitidos por la autoridad competente por lo que éstos constituyen documentos jurídicamente válidos para que con base en éstos, se modifique la cartografía local electoral y se declare procedente la afectación al Marco Geográfico Electoral de la entidad, en términos del presente dictamen técnico jurídico.