

**DICTAMEN TÉCNICO-JURÍDICO SOBRE LA
MODIFICACIÓN DE LÍMITES TERRITORIALES
ENTRE LOS MUNICIPIOS DE CUAUTITLÁN,
TEOLOYUCAN Y CUAUTITLÁN IZCALLI EN EL
ESTADO DE MÉXICO.**

I. ANTECEDENTES

Conforme al Decreto número 27 de fecha 16 de diciembre de 2009 se realiza el análisis técnico y jurídico que sustenta los cambios en la cartografía electoral del Estado de México para los municipios de Cuautitlán, Teoloyucan y Cuautitlán Izcalli.

II. DOCUMENTACIÓN OFICIAL

De acuerdo al Decreto 27 de fecha 16 de diciembre de 2009 publicado en el Periódico Oficial del Gobierno del Estado de México, así como a la documentación técnica disponible como referencia, y a través de los cuales se establece la delimitación municipal entre Cuautitlán, Teoloyucan y Cuautitlán Izcalli, se observa que dicho decreto aporta los elementos técnicos suficientes para que pueda ser representado en la cartografía electoral del Registro Federal de Electores.

III. UBICACIÓN GENERAL

En el siguiente plano se observa la ubicación general en la geografía del estado de los municipios involucrados en las modificaciones analizadas.

| <i>CYE MPIO</i> | <i>NOMBRE MUNICIPIO</i> |
|-----------------|-----------------------------|
| 2 | ACOLMAN |
| 5 | ALMOLOYA DE JUAREZ |
| 7 | AMANALCO |
| 11 | ATENCO |
| 14 | ATLACOMULCO |
| 17 | AYAPANGO |
| 18 | CALIMAYA |
| 21 | COATEPEC HARINAS |
| 22 | COCOTITLAN |
| 24 | CUAUTITLAN |
| 25 | CUAUTITLAN IZCALLI |
| 26 | CHALCO |
| 28 | CHAPULTEPEC |
| 30 | CHICOLAPAN |
| 32 | CHIMALHUACAN |
| 40 | IXTAPALUCA |
| 43 | IXTLAHUACA |
| 45 | JALTENCO |
| 48 | JIQUIPILCO |
| 49 | JOCOTITLAN |
| 50 | JOQUICINGO |
| 52 | LERMA |
| 55 | METEPEC |
| 56 | MEXICALTZINGO |
| 57 | MORELOS |
| 59 | NEXTLALPAN |
| 61 | NICOLAS ROMERO |
| 65 | EL ORO |
| 68 | OTZOLOTEPEC |
| 69 | OZUMBA |
| 70 | PAPALOTLA |
| 71 | LA PAZ |
| 75 | SAN FELIPE DEL PROGRESO |
| 76 | SAN MARTIN DE LAS PIRAMIDES |
| 77 | SAN MATEO ATENCO |
| 82 | TECAMAC |
| 84 | TEMAMATLA |
| 85 | TEMASCALAPA |
| 86 | TEMASCALCINGO |
| 88 | TEMOAYA |
| 90 | TENANGO DEL AIRE |
| 91 | TENANGO DEL VALLE |
| 93 | TEOTIHUACAN |
| 96 | TEPOTZOTLAN |
| 99 | TEXCALYACAC |
| 100 | TEXCOCO |
| 102 | TIANGUISTENCO |
| 104 | TLALMANALCO |
| 107 | TOLUCA |
| 110 | TULTITLAN |
| 113 | VILLA DEL CARBON |
| 114 | VILLA GUERRERO |
| 115 | VILLA VICTORIA |
| 119 | ZINACANTEPEC |
| 121 | ZUMPANGO |
| 124 | SAN JOSE DEL RINCON |

UBICACIÓN GENERAL

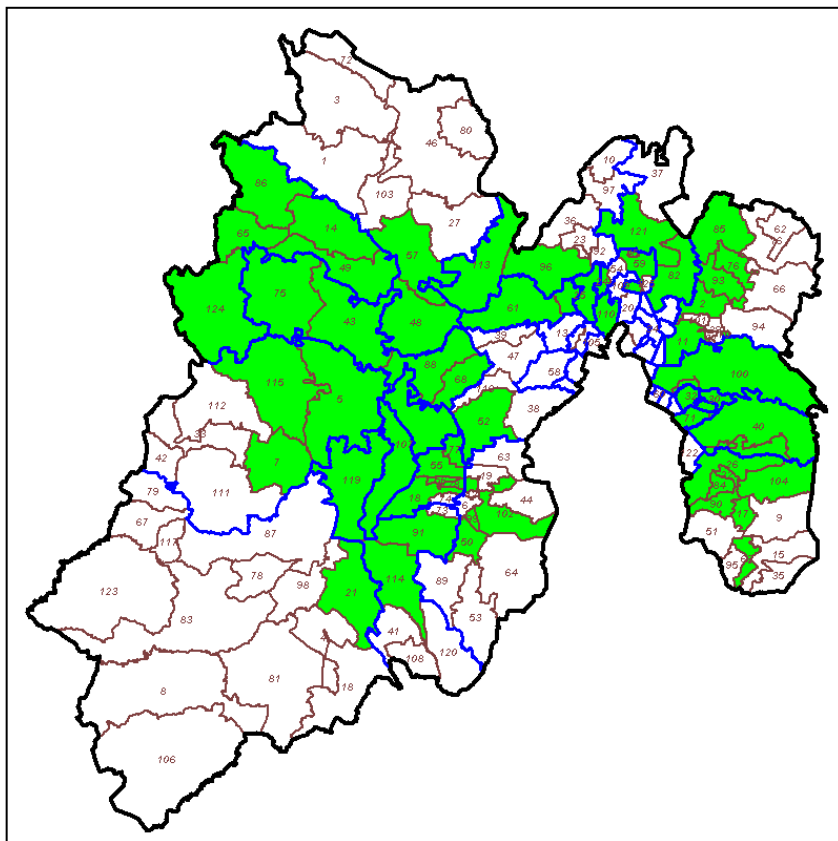

IV. SITUACIÓN GEOELECTORAL ACTUAL

La situación geoelectoral actual de las manzanas involucradas es la siguiente:

Cuautitlán – Cuautitlán Izcalli

| DICE | | | | | | | | DEBE DECIR | | | | | | | | PD | LN |
|---------|--------|------|-----------|------------|---------|-----------|------------|------------|------|-----------|-----------------------|---------|-----------|-----------------------|-----|-----|--------|
| ENTIDAD | | DTTO | MUNICIPIO | | SECCIÓN | LOCALIDAD | | MZA | DTTO | MUNICIPIO | | SECCIÓN | LOCALIDAD | | MZA | | |
| CVE | NOMBRE | | CVE | NOMBRE | | CVE | NOMBRE | | | CVE | NOMBRE | | CVE | NOMBRE | | CVE | NOMBRE |
| 15 | MÉXICO | 37 | 24 | CUAUTITLÁN | 665 | 1 | CUAUTITLÁN | 1 | 7 | 25 | CUAUTITLÁN IZCALLI | 698 | 1 | CUAUTITLÁN IZCALLI | 1 | 144 | 139 |
| | | | | | | | | 11 | | | | | | | 11 | 98 | 98 |
| | | | | | | | | 12 | | | | | | | 12 | 49 | 48 |
| | | | | | | | | 13 | | | | | | | 13 | 164 | 162 |
| | | | | | | | | 16 | | | | | | | 16 | 145 | 143 |
| | | | | | | | | 17 | | | | | | | 17 | 46 | 45 |
| | | | | | | | | 18 | | | | | | | 18 | 118 | 116 |
| | | | | | 666 | 1 | CUAUTITLÁN | 58 | | | | 766 | 1 | CUAUTITLÁN IZCALLI | 58 | 0 | 0 |

Cuautitlán Izcalli - Teoloyucan

| DICE | | | | | | | | | DEBE DECIR | | | | | | | PD | LN |
|---------|--------|------|-----------|------------------------|---------|-----------|------------------------|-----|------------|-----------|------------|---------|-----------|------------|-----|----|----|
| ENTIDAD | | DTTO | MUNICIPIO | | SECCIÓN | LOCALIDAD | | MZA | DTTO | MUNICIPIO | | SECCIÓN | LOCALIDAD | | MZA | | |
| CVE | NOMBRE | | CVE | NOMBRE | | CVE | NOMBRE | | | CVE | NOMBRE | | CVE | NOMBRE | | | |
| 15 | MÉXICO | 7 | 25 | CUAUTITLÁN (ZCALLI) | 694 | 1 | CUAUTITLÁN (ZCALLI) | 46 | 2 | 92 | TEOLOYUCAN | 4500 | 1 | TEOLOYUCAN | 46 | 0 | 0 |

Cuautitlán Izcalli – Cuautitlán

| DICE | | | | | | | | | DEBE DECIR | | | | | | PD | LN | |
|---------|--------|------|-----------|-----------------------|---------|-----------|-----------------------|-----|------------|-----------|------------|---------|-----------|------------|----|----|-----|
| ENTIDAD | | DTTO | MUNICIPIO | | SECCIÓN | LOCALIDAD | | MZA | DTTO | MUNICIPIO | | SECCIÓN | LOCALIDAD | | | | MZA |
| CVE | NOMBRE | | CVE | NOMBRE | | CVE | NOMBRE | | | CVE | NOMBRE | | CVE | NOMBRE | | | |
| 15 | MÉXICO | 7 | 25 | CUAUTITLÁN IZCALLI | 707 | 1 | CUAUTITLÁN IZCALLI | 19 | 37 | 24 | CUAUTITLÁN | 667 | 1 | CUAUTITLÁN | 19 | 0 | 0 |
| | | | | | 698 | 1 | CUAUTITLÁN IZCALLI | 83 | | | | 665 | 1 | CUAUTITLÁN | 83 | 0 | 0 |

V. PROBLEMÁTICA DETECTADA

Del análisis realizado a los casos de afectación involucrados en los decretos, no se desprende ninguna problemática técnica para que puedan ser debidamente representados en la cartografía electoral, al no presentar ambigüedades que impidan la modificación propuesta..

VI. ANÁLISIS JURÍDICO

En términos de lo establecido en el punto 5 de los Lineamientos para los Casos de Afectación al Marco Geográfico Electoral, para la modificación de límites municipales, deberá existir un documento emitido por las autoridades competentes, en el cual se señale la demarcación político administrativa de que se trate.

De conformidad con lo establecido en el punto 18 de los lineamientos citados en el párrafo precedente, para la procedencia jurídica de la afectación al Marco Geográfico Electoral, se deberá contar con el documento emitido por la autoridad, que conforme a las legislaciones de los Estados, cuente con atribuciones para la definición de límites estatales y municipales.

Ahora bien, de acuerdo a lo establecido en el artículo 61, fracción I de la Constitución Política del Estado Libre y Soberano de México, es facultad y obligación de la Legislatura de ese Estado expedir leyes, decretos o acuerdos para el régimen interior del Estado, en todos los ramos de la administración del gobierno.

A su vez, las fracciones XXV y XXVI del referido artículo, señalan que es facultad y obligación de la Legislatura del estado fijar los límites de los municipios que lo integran y resolver las diferencias que se produzcan en la materia, así como crear y suprimir municipios, tomando en cuenta criterios de orden demográfico, político, social y económico.

Por su parte, el artículo 1º de la Ley Reglamentaria de las Fracciones XXV y XXVI del artículo 61 de la Constitución Política del Estado Libre y Soberano de México, señala que las disposiciones contenidas en la referida ley son de orden público y tienen por objeto regular los requisitos y el procedimiento para la creación o supresión de municipios; la fijación de límites municipales y la resolución de las diferencias que se produzcan en esta materia; y establecer las atribuciones y organización de la Comisión de Límites Estatal.

El artículo 2 de la referida ley, establece que la Legislatura del Estado y el Poder Ejecutivo del Estado, en el ámbito de su competencia, serán autoridades para la aplicación de esa Ley.

De igual forma, el artículo 29 de la supra citada ley, establece que los municipios del Estado con el apoyo técnico de la Comisión Estatal podrán arreglar entre sí, por convenios amistosos, sus respectivos límites, sometiéndolos a la Legislatura para su aprobación.

Por su parte, el artículo 39 de la ley señalada, mandata que los convenios aprobados por la Legislatura en los que se fijen los límites de los municipios y las resoluciones dictadas en los casos de diferendos, serán publicados en el periódico oficial "Gaceta del Gobierno" del Estado de México.

El artículo 55 de la multicitada ley, establece que aprobado el dictamen por el Pleno de la Legislatura, emitirá el decreto correspondiente, el cual deberá

contener el nombre de los municipios involucrados; una exposición precisa del diferendo limítrofe analizado; el análisis y valoración de las pruebas presentadas por los municipios involucrados; los fundamentos y motivos que sustenten el dictamen y; las conclusiones y puntos resolutivos.

Por otro lado, el artículo 4 de la Ley Orgánica Municipal del Estado de México, señala que la creación y supresión de municipios, la modificación de su territorio, cambios en su denominación o ubicación de sus cabeceras municipales, así como la solución de conflictos sobre límites intermunicipales, corresponden a la Legislatura del Estado.

De las disposiciones normativas referidas, se desprende lo siguiente:

- a. Es facultad del H. Legislatura del Estado de México, expedir leyes, decretos o acuerdos para el régimen interior del Estado.
- b. La Legislatura del Estado de México, tiene como atribución la creación y supresión de municipios, la modificación de su territorio, realizar cambios en su denominación o ubicación de sus cabeceras municipales, así como solucionar conflictos sobre límites intermunicipales.

En ese sentido, en el caso que nos ocupa, la H. Legislatura del Estado de México publicó en el Periódico Oficial del Estado Libre y Soberano de México, el Decreto por el cual se realizan modificaciones a los límites territoriales entre los municipios de referencia en esa entidad.

Por lo que de acuerdo a las atribuciones vertidas en los preceptos normativos citados en este apartado, se determina que el Decreto en cita constituye un documento jurídicamente válido y expedido por autoridad competente en la materia, de tal suerte que, la propuesta de afectación a la Cartografía Electoral que nos ocupa es jurídicamente procedente.

VII. PROPUESTA DE AFECTACIÓN

Conforme al Decreto 27, publicado el 16 de diciembre de 2009 en la Gaceta Oficial del Gobierno del Estado de México, el cual establece la delimitación municipal entre Cuautitlán y Cuautitlán Izcalli, se observa que dicho Decreto aporta los elementos técnicos suficientes para que la nueva poligonal limítrofe establecida entre los municipios antes señalados pueda ser representada en la cartografía electoral del Registro Federal de Electores.

En razón de lo anterior, se afectan a un total de 764 ciudadanos en padrón y 751 en lista nominal, tal y como se describe en la tabla “*dice – debe*”, la cual forma parte de este documento, generándose los siguientes movimientos:

La manzana 46 de la sección 0694 perteneciente al municipio de Cuautitlán Izcalli se reasigna a la sección 4500 del municipio de Teoloyucan.

Las manzanas 1, 11, 12, 13, 16, 17 y 18 de la sección 0665 del municipio de Cuautitlán, se reasignan a la sección 0698 del municipio de Cuautitlán Izcalli.

La manzana 58 de la sección 0666 de Cuautitlán, se reasignan a la sección 0766 de Cuautitlán Izcalli.

La manzana 19 de la sección 0707 del municipio de Cuautitlán Izcalli, se reasigna a la sección 0667 de Cuautitlán.

La manzana 83 de la sección 0698 del municipio de Cuautitlán Izcalli, se reasigna a la sección 0665 de Cuautitlán.

Con estos movimientos, cambian su configuración por adecuación territorial las secciones electorales 0696, 0706, 0766, 0850 del municipio de Cuautitlán Izcalli, así como las secciones 0689, 0690, 0691, 0670, 0668, 0667, 0685, 0686, 0688 del municipio de Cuautitlán y sección 4500 del municipio de Teoloyucán.

Es importante mencionar que la adecuación de los límites municipales antes señalados, está asociada a la reconfiguración de secciones y/o municipios ubicados en el área de afectación, por lo que éstas fueron adecuadas sin que necesariamente se relacionen en la tabla “*dice – debe*”, ya que no afectan localidades ni manzanas.

En razón de lo anterior, y conforme al análisis realizado al Decreto 27 a través del cual se establece la delimitación entre los municipios Cuautitlán, Teoloyucan y Cuautitlán Izcalli, se dictamina **técnicamente** procedente la modificación de los límites municipales involucrados.

PLANO ANTES

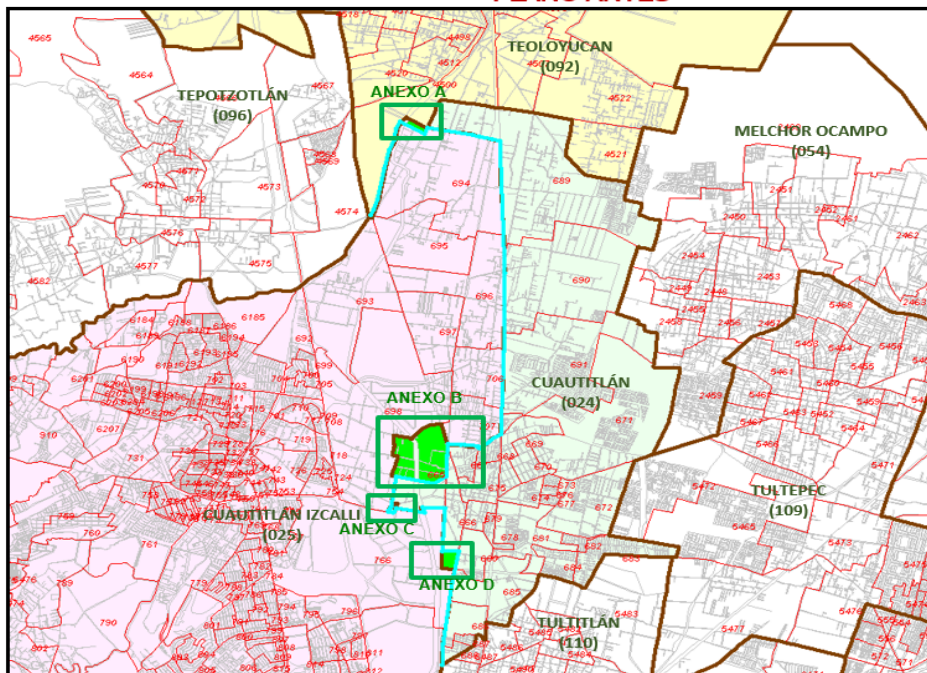

SIMBOLOGÍA

LÍMITES

| | |
|--------------------|--|
| MUNICIPIO | |
| DECRETO 27 | |
| SECCIÓN | |
| MANZANA | |
| MANZANAS AFECTADAS | |

CLAVES

| | |
|-----------|------|
| MUNICIPIO | 000 |
| SECCIÓN | 0000 |
| DISTRITO | 000 |

OTROS

| | |
|-----------|--|
| LOCALIDAD | |
|-----------|--|

PLANO DESPUES

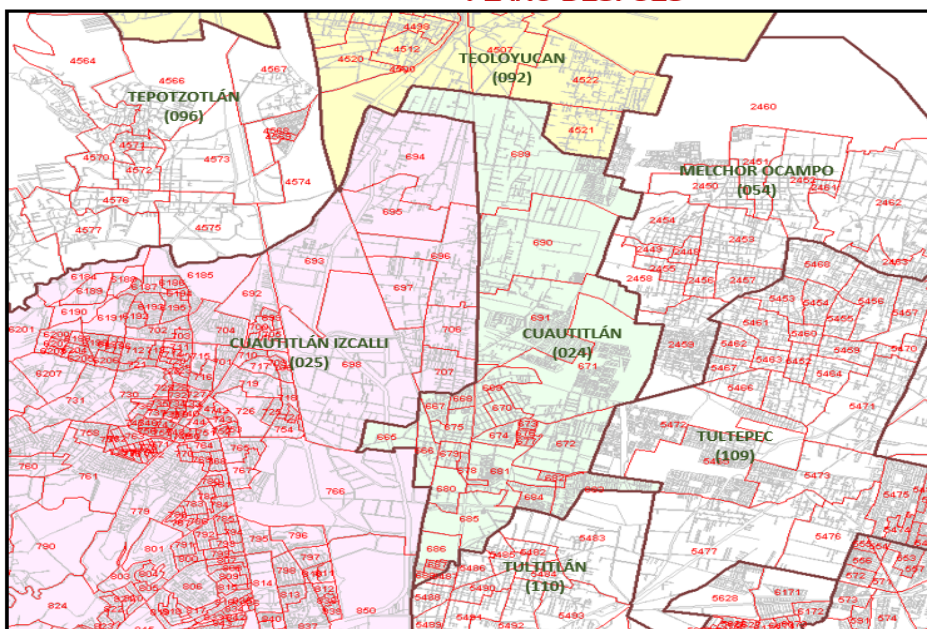

SIMBOLOGÍA

LÍMITES

| | |
|-----------|--|
| MUNICIPIO | |
| SECCIÓN | |
| MANZANA | |

CLAVES

| | |
|-----------|------|
| MUNICIPIO | 000 |
| SECCIÓN | 0000 |
| MANZANA | 000 |

OTROS

| | |
|-----------|--|
| LOCALIDAD | |
|-----------|--|

ANEXO "A" ANTES

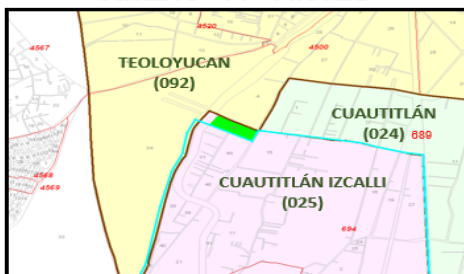

ANEXO "A" DESPUES

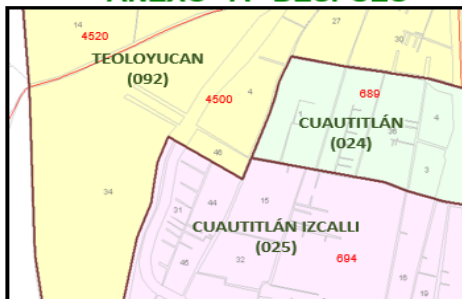

ANEXO "B" ANTES

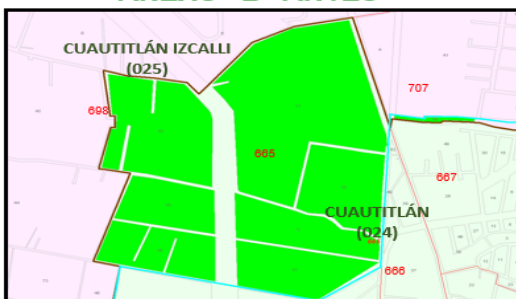

ANEXO "B" DESPUES

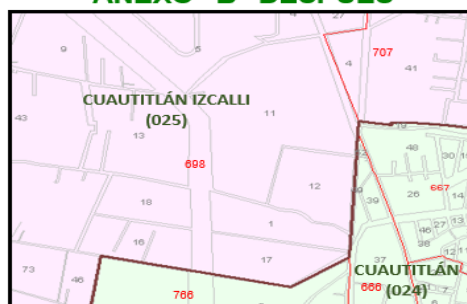

ANEXO "C" ANTES

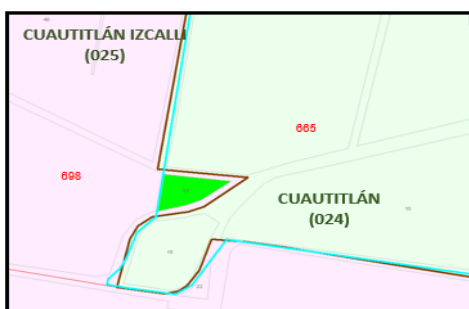

ANEXO "C" DESPUÉS

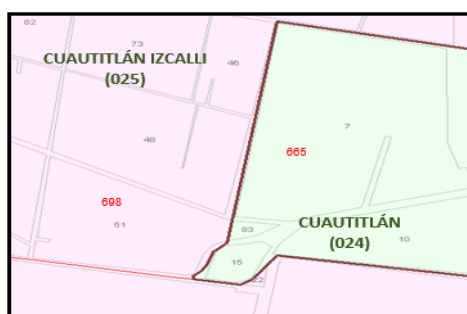

ANEXO "D" ANTES

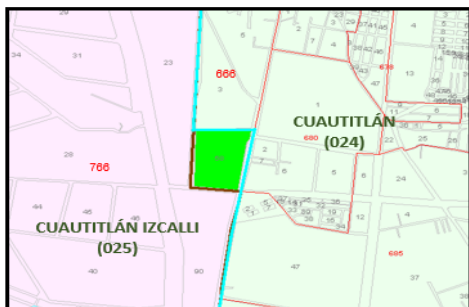

ANEXO "D" DESPUÉS

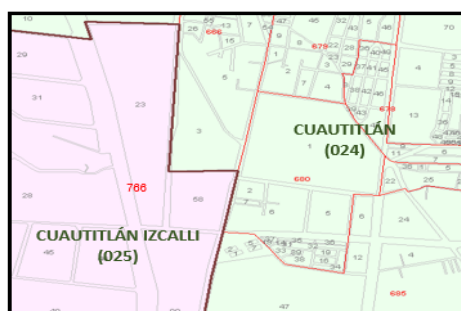

VIII. CONCLUSIONES

Dictamen Técnico

Como resultado de los análisis realizados por la Dirección Ejecutiva del Registro Federal de Electores, en términos de lo establecido en los Lineamientos de Afectación al Marco Geográfico Electoral vigentes, y toda vez que durante el periodo de observaciones establecido en dicho documento normativo, los partidos políticos representados ante la Comisión Nacional de Vigilancia no aportaron elementos complementarios que modificaran los dictámenes emitidos, se considera técnicamente viable la aplicación de las modificaciones al marco geográfico electoral consideradas en este documento.

Dictamen Jurídico

Se concluye el decreto que da sustento a las modificaciones propuestas en este dictamen, fueron emitidos por la autoridad competente por lo que éstos constituyen documentos jurídicamente válidos para que con base en éstos, se modifique la cartografía local electoral y se declare procedente la afectación al Marco Geográfico Electoral de la entidad, en términos del presente dictamen técnico jurídico.