

**DICTAMEN TÉCNICO-JURÍDICO SOBRE LA
MODIFICACIÓN DE LÍMITES TERRITORIALES
ENTRE LOS MUNICIPIOS DE CHICOLOAPAN,
CHIMALHUACÁN Y LA PAZ; EN EL ESTADO DE
MÉXICO.**

I. ANTECEDENTES

Conforme al Decreto número 104 de fecha 5 de julio de 2010 se realiza el análisis técnico y jurídico que sustenta los cambios en la cartografía electoral del estado de México para los municipios de Chicoloapan, Chimalhuacán y La paz.

II. DOCUMENTACIÓN OFICIAL

De acuerdo al Decreto 104, publicado el 5 de julio de 2010 en el Periódico Oficial del Gobierno del Estado de México, así como a la documentación técnica disponible como referencia, y a través de los cuales se establece la delimitación municipal entre Chicoloapan, Chimalhuacán y La paz se observa que dicho Decreto aporta los elementos técnicos suficientes para que pueda ser representado en la cartografía electoral del Registro Federal de Electores.

III. UBICACIÓN GENERAL

En el siguiente plano se observa la ubicación general en la geografía del estado de los municipios involucrados en las modificaciones analizadas.

<i>CYE MPIO</i>	<i>NOMBRE MUNICIPIO</i>
2	ACOLMAN
5	ALMOLOYA DE JUAREZ
7	AMANALCO
11	ATENCO
14	ATLACOMULCO
17	AYAPANGO
18	CALIMAYA
21	COATEPEC HARINAS
22	COCOTITLAN
24	CUAUTITLAN
25	CUAUTITLAN IZCALLI
26	CHALCO
28	CHAPULTEPEC
30	CHICLOAPAN
32	CHIMALHUACAN
40	IXTAPALUCA
43	IXTLAHUACA
45	JALTENCO
48	JIQUIPILCO
49	JOCOTITLAN
50	JOQUICINGO
52	LERMA
55	METEPEC
56	MEXICALTZINGO
57	MORELOS
59	NEXTLALPAN
61	NICOLAS ROMERO
65	EL ORO
68	OTZOLOTEPEC
69	OZUMBA
70	PAPALOTLA
71	LA PAZ
75	SAN FELIPE DEL PROGRESO
76	SAN MARTIN DE LAS PIRAMIDES
77	SAN MATEO ATENCO
82	TECAMAC
84	TEMAMATLA
85	TEMASCALAPA
86	TEMASCALCINGO
88	TEMOAYA
90	TENANGO DEL AIRE
91	TENANGO DEL VALLE
93	TEOTIHUACAN
96	TEPOTZOTLAN
99	TEXCALYACAC
100	TEXCOCO
102	TIANGUISTENCO
104	TLALMANALCO
107	TOLUCA
110	TULTITLAN
113	VILLA DEL CARBON
114	VILLA GUERRERO
115	VILLA VICTORIA
119	ZINACANTEPEC
121	ZUMPANGO
124	SAN JOSE DEL RINCON

UBICACIÓN GENERAL

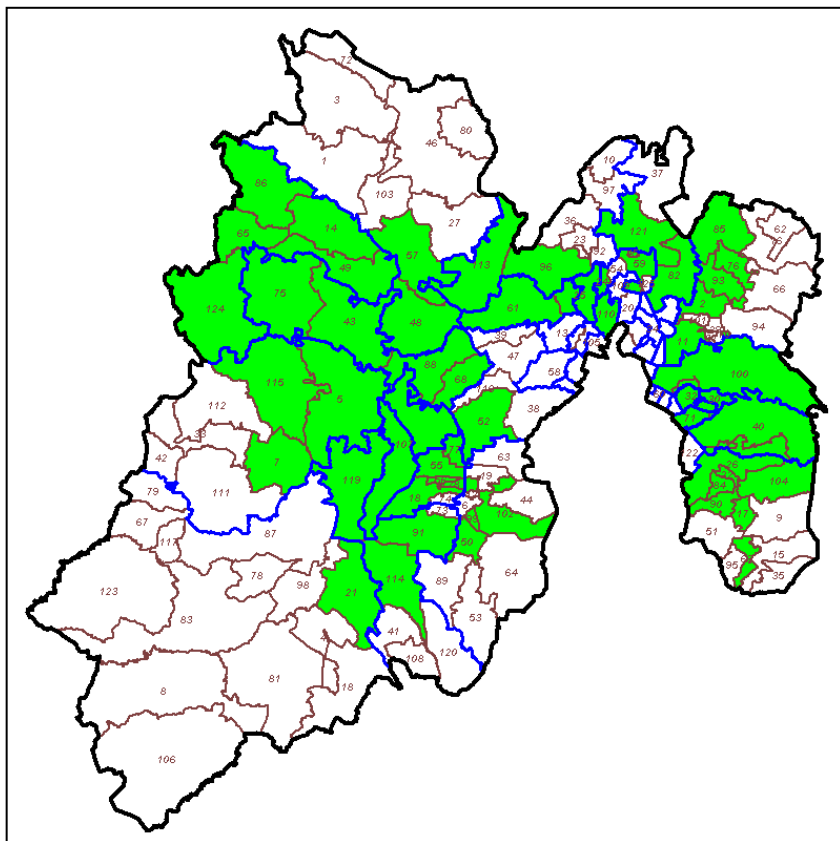

IV. SITUACIÓN GEOELECTORAL ACTUAL

La situación geoelectoral actual de las manzanas involucradas es la siguiente:

DICE					DEBE										PD	LN		
ENTIDAD		DTTO	MUNICIPIO		SECCION	LOCALIDAD		MZ	DTTO	MUNICIPIO		SECCION	LOCALIDAD					
CVE	NOMBRE		CVE	NOMBRE		CVE	NOMBRE			CVE	NOMBRE		CVE	NOMBRE	CVE	NOMBRE		
15	MEXICO	39	30	CHICULOAPAN	1123	1	CHICULOAPAN DE JUÁREZ	38	25	32	CHIMALHUACÁN	5966	9	EJIDO DE CHIMALHUACÁN	38	0	0	
15	MEXICO	39	30	CHICULOAPAN	1123	1	CHICULOAPAN DE JUÁREZ	39	25	32	CHIMALHUACÁN	5966	9	EJIDO DE CHIMALHUACÁN	39	0	0	
15	MEXICO	39	30	CHICULOAPAN	1123	1	CHICULOAPAN DE JUÁREZ	40	25	32	CHIMALHUACÁN	5966	9	EJIDO DE CHIMALHUACÁN	40	2	2	
15	MEXICO	39	30	CHICULOAPAN	1123	1	CHICULOAPAN DE JUÁREZ	56	25	32	CHIMALHUACÁN	5966	9	EJIDO DE CHIMALHUACÁN	56	0	0	
15	MEXICO	39	30	CHICULOAPAN	1123	1	CHICULOAPAN DE JUÁREZ	41	25	32	CHIMALHUACÁN	5966	9	EJIDO DE CHIMALHUACÁN	41	0	0	
15	MEXICO	39	30	CHICULOAPAN	1123	1	CHICULOAPAN DE JUÁREZ	42	25	32	CHIMALHUACÁN	5966	9	EJIDO DE CHIMALHUACÁN	42	0	0	
15	MEXICO	39	30	CHICULOAPAN	1123	1	CHICULOAPAN DE JUÁREZ	43	25	32	CHIMALHUACÁN	5966	9	EJIDO DE CHIMALHUACÁN	43	0	0	
15	MEXICO	39	30	CHICULOAPAN	1123	1	CHICULOAPAN DE JUÁREZ	44	25	32	CHIMALHUACÁN	5966	9	EJIDO DE CHIMALHUACÁN	44	0	0	
15	MEXICO	39	30	CHICULOAPAN	1123	1	CHICULOAPAN DE JUÁREZ	57	25	32	CHIMALHUACÁN	5966	9	EJIDO DE CHIMALHUACÁN	57	0	0	
15	MEXICO	39	30	CHICULOAPAN	1123	1	CHICULOAPAN DE JUÁREZ	58	25	32	CHIMALHUACÁN	5966	9	EJIDO DE CHIMALHUACÁN	58	0	0	
15	MEXICO	39	71	LA PAZ	3947	1	LOS REYES ACAQUILPAN	148	25	32	CHIMALHUACÁN	5966	9	EJIDO DE CHIMALHUACÁN	148	1	1	
15	MEXICO	39	71	LA PAZ	3947	1	LOS REYES ACAQUILPAN	149	25	32	CHIMALHUACÁN	5966	9	EJIDO DE CHIMALHUACÁN	149	10	10	
15	MEXICO	39	71	LA PAZ	3947	1	LOS REYES ACAQUILPAN	151	25	32	CHIMALHUACÁN	5966	9	EJIDO DE CHIMALHUACÁN	151	29	29	
15	MEXICO	39	71	LA PAZ	3947	1	LOS REYES ACAQUILPAN	286	25	32	CHIMALHUACÁN	5966	9	EJIDO DE CHIMALHUACÁN	286	1	1	
15	MEXICO	39	71	LA PAZ	3947	1	LOS REYES ACAQUILPAN	382	25	32	CHIMALHUACÁN	5966	9	EJIDO DE CHIMALHUACÁN	382	8	7	
15	MEXICO	39	71	LA PAZ	3947	1	LOS REYES ACAQUILPAN	383	25	32	CHIMALHUACÁN	5966	9	EJIDO DE CHIMALHUACÁN	383	9	9	
SUBTOTAL																16	60	59
15	MEXICO	39	30	CHICULOAPAN	1123	1	CHICULOAPAN DE JUÁREZ	45	25	32	CHIMALHUACÁN	5970	9	EJIDO DE CHIMALHUACÁN	45	1	1	
15	MEXICO	39	30	CHICULOAPAN	1123	1	CHICULOAPAN DE JUÁREZ	46	25	32	CHIMALHUACÁN	5970	9	EJIDO DE CHIMALHUACÁN	46	0	0	
15	MEXICO	39	30	CHICULOAPAN	1123	1	CHICULOAPAN DE JUÁREZ	47	25	32	CHIMALHUACÁN	5970	9	EJIDO DE CHIMALHUACÁN	47	0	0	
15	MEXICO	39	30	CHICULOAPAN	1123	1	CHICULOAPAN DE JUÁREZ	48	25	32	CHIMALHUACÁN	5970	9	EJIDO DE CHIMALHUACÁN	48	0	0	
15	MEXICO	39	30	CHICULOAPAN	1123	1	CHICULOAPAN DE JUÁREZ	49	25	32	CHIMALHUACÁN	5970	9	EJIDO DE CHIMALHUACÁN	49	0	0	
15	MEXICO	39	30	CHICULOAPAN	1123	1	CHICULOAPAN DE JUÁREZ	50	25	32	CHIMALHUACÁN	5970	9	EJIDO DE CHIMALHUACÁN	50	0	0	
15	MEXICO	39	30	CHICULOAPAN	1123	1	CHICULOAPAN DE JUÁREZ	52	25	32	CHIMALHUACÁN	5970	9	EJIDO DE CHIMALHUACÁN	52	0	0	
15	MEXICO	39	30	CHICULOAPAN	1123	1	CHICULOAPAN DE JUÁREZ	53	25	32	CHIMALHUACÁN	5970	9	EJIDO DE CHIMALHUACÁN	53	0	0	
15	MEXICO	39	30	CHICULOAPAN	1123	1	CHICULOAPAN DE JUÁREZ	54	25	32	CHIMALHUACÁN	5970	9	EJIDO DE CHIMALHUACÁN	54	0	0	
15	MEXICO	39	30	CHICULOAPAN	1123	1	CHICULOAPAN DE JUÁREZ	55	25	32	CHIMALHUACÁN	5970	9	EJIDO DE CHIMALHUACÁN	55	0	0	
15	MEXICO	39	30	CHICULOAPAN	1123	1	CHICULOAPAN DE JUÁREZ	59	25	32	CHIMALHUACÁN	5970	9	EJIDO DE CHIMALHUACÁN	59	0	0	
15	MEXICO	39	30	CHICULOAPAN	1123	1	CHICULOAPAN DE JUÁREZ	60	25	32	CHIMALHUACÁN	5970	9	EJIDO DE CHIMALHUACÁN	60	0	0	
15	MEXICO	39	30	CHICULOAPAN	1123	1	CHICULOAPAN DE JUÁREZ	61	25	32	CHIMALHUACÁN	5970	9	EJIDO DE CHIMALHUACÁN	61	1	1	
15	MEXICO	39	30	CHICULOAPAN	1123	1	CHICULOAPAN DE JUÁREZ	62	25	32	CHIMALHUACÁN	5970	9	EJIDO DE CHIMALHUACÁN	62	0	0	
15	MEXICO	39	30	CHICULOAPAN	1123	1	CHICULOAPAN DE JUÁREZ	64	25	32	CHIMALHUACÁN	5970	9	EJIDO DE CHIMALHUACÁN	64	3	3	
15	MEXICO	39	30	CHICULOAPAN	1123	1	CHICULOAPAN DE JUÁREZ	68	25	32	CHIMALHUACÁN	5970	9	EJIDO DE CHIMALHUACÁN	68	1	1	
15	MEXICO	39	30	CHICULOAPAN	1123	1	CHICULOAPAN DE JUÁREZ	73	25	32	CHIMALHUACÁN	5970	9	EJIDO DE CHIMALHUACÁN	73	0	0	
15	MEXICO	39	30	CHICULOAPAN	1123	1	CHICULOAPAN DE JUÁREZ	74	25	32	CHIMALHUACÁN	5970	9	EJIDO DE CHIMALHUACÁN	74	0	0	
15	MEXICO	39	30	CHICULOAPAN	1123	1	CHICULOAPAN DE JUÁREZ	75	25	32	CHIMALHUACÁN	5970	9	EJIDO DE CHIMALHUACÁN	75	0	0	
15	MEXICO	39	30	CHICULOAPAN	1123	1	CHICULOAPAN DE JUÁREZ	76	25	32	CHIMALHUACÁN	5970	9	EJIDO DE CHIMALHUACÁN	76	0	0	
15	MEXICO	39	30	CHICULOAPAN	1123	1	CHICULOAPAN DE JUÁREZ	77	25	32	CHIMALHUACÁN	5970	9	EJIDO DE CHIMALHUACÁN	77	0	0	
15	MEXICO	39	30	CHICULOAPAN	1123	1	CHICULOAPAN DE JUÁREZ	78	25	32	CHIMALHUACÁN	5970	9	EJIDO DE CHIMALHUACÁN	78	5	4	
15	MEXICO	39	30	CHICULOAPAN	1123	1	CHICULOAPAN DE JUÁREZ	79	25	32	CHIMALHUACÁN	5970	9	EJIDO DE CHIMALHUACÁN	79	0	0	
15	MEXICO	39	30	CHICULOAPAN	1123	1	CHICULOAPAN DE JUÁREZ	80	25	32	CHIMALHUACÁN	5970	9	EJIDO DE CHIMALHUACÁN	80	0	0	
15	MEXICO	39	30	CHICULOAPAN	1123	1	CHICULOAPAN DE JUÁREZ	81	25	32	CHIMALHUACÁN	5970	9	EJIDO DE CHIMALHUACÁN	81	0	0	
15	MEXICO	39	30	CHICULOAPAN	1123	1	CHICULOAPAN DE JUÁREZ	82	25	32	CHIMALHUACÁN	5970	9	EJIDO DE CHIMALHUACÁN	82	0	0	
15	MEXICO	39	30	CHICULOAPAN	1123	1	CHICULOAPAN DE JUÁREZ	83	25	32	CHIMALHUACÁN	5970	9	EJIDO DE CHIMALHUACÁN	83	0	0	
15	MEXICO	39	30	CHICULOAPAN	1123	1	CHICULOAPAN DE JUÁREZ	84	25	32	CHIMALHUACÁN	5970	9	EJIDO DE CHIMALHUACÁN	84	4	2	
15	MEXICO	39	30	CHICULOAPAN	1123	1	CHICULOAPAN DE JUÁREZ	85	25	32	CHIMALHUACÁN	5970	9	EJIDO DE CHIMALHUACÁN	85	1	1	
SUBTOTAL																29	16	13
15	MEXICO	25	32	CHIMALHUACÁN	5970	9	EJIDO DE CHIMALHUACÁN	101	39	30	CHICULOAPAN	1123	1	CHICULOAPAN DE JUÁREZ	101	73	73	
15	MEXICO	25	32	CHIMALHUACÁN	5970	9	EJIDO DE CHIMALHUACÁN	471	39	30	CHICULOAPAN	1123	1	CHICULOAPAN DE JUÁREZ	471	17	15	
SUBTOTAL																2	90	88
TOTAL																166	160	

V. PROBLEMÁTICA DETECTADA

Del análisis realizado a los casos de afectación involucrados en los decretos, no se desprende ninguna problemática técnica para que puedan ser debidamente representados en la cartografía electoral, al no presentar ambigüedades que impidan la modificación propuesta.

VI. ANÁLISIS JURÍDICO

En términos de lo establecido en el punto 5 de los Lineamientos para los Casos de Afectación al Marco Geográfico Electoral, para la modificación de límites municipales, deberá existir un documento emitido por las autoridades competentes, en el cual se señale la demarcación político administrativa de que se trate.

De conformidad con lo establecido en el punto 18 de los lineamientos citados en el párrafo precedente, para la procedencia jurídica de la afectación al Marco Geográfico Electoral, se deberá contar con el documento emitido por la autoridad, que conforme a las legislaciones de los Estados, cuente con atribuciones para la definición de límites estatales y municipales.

Ahora bien, de acuerdo a lo establecido en el artículo 61, fracción I de la Constitución Política del Estado Libre y Soberano de México, es facultad y obligación de la Legislatura de ese Estado expedir leyes, decretos o acuerdos para el régimen interior del Estado, en todos los ramos de la administración del gobierno.

A su vez, las fracciones XXV y XXVI del referido artículo, señalan que es facultad y obligación de la Legislatura del estado fijar los límites de los municipios que lo integran y resolver las diferencias que se produzcan en la materia, así como crear y suprimir municipios, tomando en cuenta criterios de orden demográfico, político, social y económico.

Por su parte, el artículo 1º de la Ley Reglamentaria de las Fracciones XXV y XXVI del artículo 61 de la Constitución Política del Estado Libre y Soberano de México, señala que las disposiciones contenidas en la referida ley son de orden público y tienen por objeto regular los requisitos y el procedimiento para la creación o supresión de municipios; la fijación de límites municipales y la resolución de las diferencias que se produzcan en esta materia; y establecer las atribuciones y organización de la Comisión de Límites Estatal.

El artículo 2 de la referida ley, establece que la Legislatura del Estado y el Poder Ejecutivo del Estado, en el ámbito de su competencia, serán autoridades para la aplicación de esa Ley.

De igual forma, el artículo 29 de la supra citada ley, establece que los municipios del Estado con el apoyo técnico de la Comisión Estatal podrán arreglar entre sí, por convenios amistosos, sus respectivos límites, sometiéndolos a la Legislatura para su aprobación.

Por su parte, el artículo 39 de la ley señalada, mandata que los convenios aprobados por la Legislatura en los que se fijan los límites de los municipios y las resoluciones dictadas en los casos de diferendos, serán publicados en el periódico oficial “Gaceta del Gobierno” del Estado de México.

El artículo 55 de la multicitada ley, establece que aprobado el dictamen por el Pleno de la Legislatura, emitirá el decreto correspondiente, el cual deberá contener el nombre de los municipios involucrados; una exposición precisa del diferendo limítrofe analizado; el análisis y valoración de las pruebas presentadas por los municipios involucrados; los fundamentos y motivos que sustenten el dictamen y; las conclusiones y puntos resolutivos.

Por otro lado, el artículo 4 de la Ley Orgánica Municipal del Estado de México, señala que la creación y supresión de municipios, la modificación de su territorio, cambios en su denominación o ubicación de sus cabeceras municipales, así como la solución de conflictos sobre límites intermunicipales, corresponden a la Legislatura del Estado.

De las disposiciones normativas referidas, se desprende lo siguiente:

- a. Es facultad del H. Legislatura del Estado de México, expedir leyes, decretos o acuerdos para el régimen interior del Estado.
- b. La Legislatura del Estado de México, tiene como atribución la creación y supresión de municipios, la modificación de su territorio, realizar cambios en su denominación o ubicación de sus cabeceras municipales, así como solucionar conflictos sobre límites intermunicipales.

En ese sentido, en el caso que nos ocupa, la H. Legislatura del Estado de México publicó en el Periódico Oficial del Estado Libre y Soberano de México, el Decreto por el cual se realizan modificaciones a los límites territoriales entre los municipios de referencia en esa entidad.

Por lo que de acuerdo a las atribuciones vertidas en los preceptos normativos citados en este apartado, se determina que el Decreto en cita constituye un documento jurídicamente válido y expedido por autoridad competente en la materia, de tal suerte que, la propuesta de afectación a la Cartografía Electoral que nos ocupa es jurídicamente procedente.

VII. PROPUESTA DE AFECTACIÓN

De acuerdo al Decreto 104, publicado el 5 de julio de 2010 en el Periódico Oficial del Gobierno del Estado de México, el cual establece la delimitación municipal entre Chimalhuacán y Chicoloapan, se observa que dicho decreto aporta los elementos técnicos suficientes para que pueda ser representado en la cartografía electoral del Registro Federal de Electores.

Dicha modificación municipal, implica la adecuación de las secciones 5966 y 5970 del municipio de Chimalhuacán, la sección 1123 del municipio de Chicoloapan y la 3947 del municipio de La Paz; cabe puntualizar que conforme al decreto se modifican en porciones mínimas, todas las secciones que colindan con éste sin afectar manzanas, tal como se enlista en el anexo.

En este sentido, 10 manzanas de la sección 1123 del municipio de Chicoloapan y 6 manzanas de la sección 3947 del municipio de La Paz, se reasignan a la sección 5966 del municipio de Chimalhuacán; asimismo 29 manzanas de la sección 1123 del municipio de Chicoloapan, se reasignan a la sección 5970 del municipio de Chimalhuacán; así como 2 manzanas de la sección 5970 en el municipio de Chimalhuacán, se reasignan a la sección 1123 del municipio de Chicoloapan.

Con estas modificaciones, se afecta a un total de 166 ciudadanos en padrón y 160 en lista nominal, tal y como se aprecia en la tabla dice-debe, que forma parte de este documento.

En razón de lo anterior, se dictamina técnicamente procedente la modificación de los límites entre los municipios de Chimalhuacán y Chicoloapan, tal y como se establece en el Decreto 104.

Cabe hacer la aclaración, que por consecuencia, al llevar a cabo la afectación como lo establece el Decreto 104, el municipio de La Paz, es modificado.

PLANO ANTES

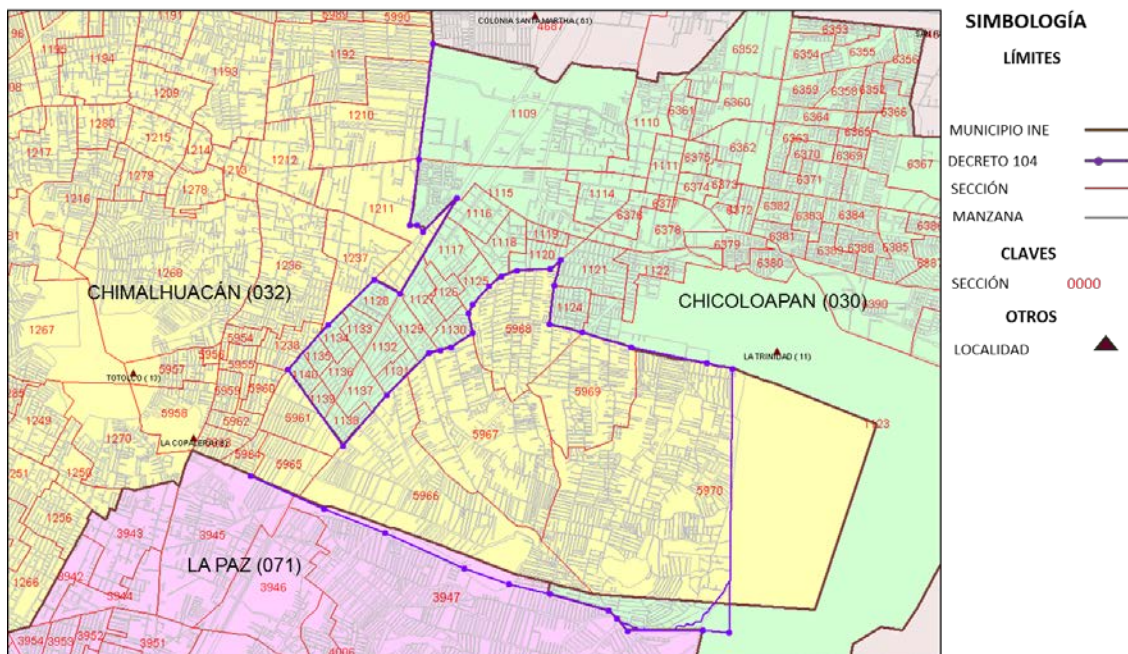

PLANO DESPUÉS

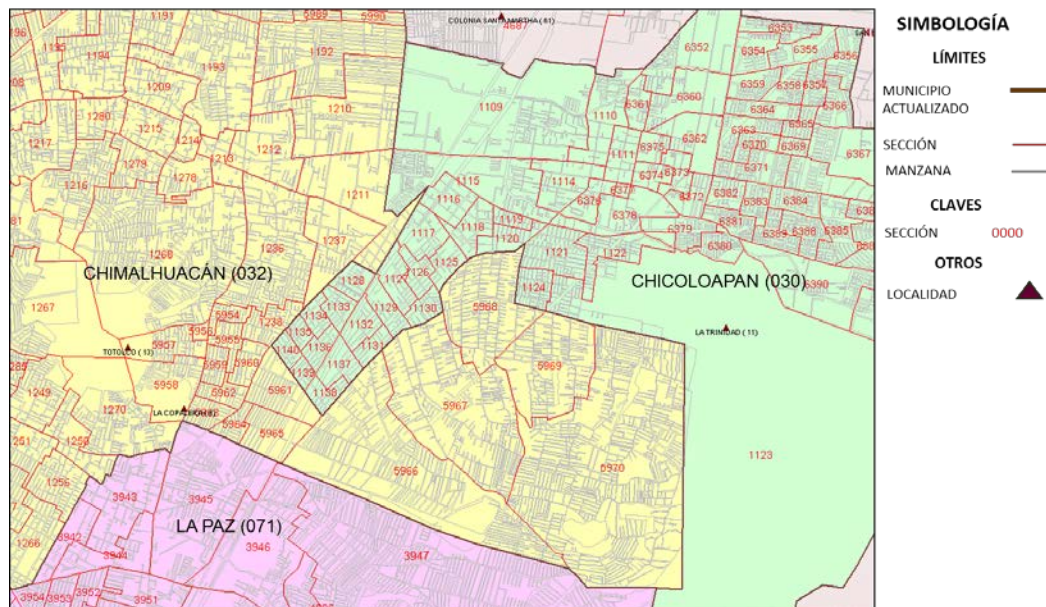

PLANO ANTES

ANEXO

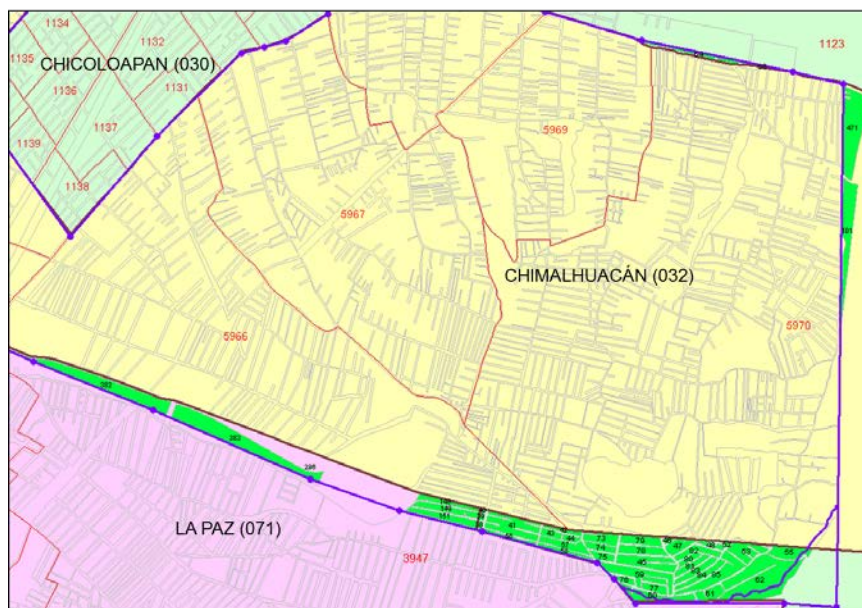

SIMBOLOGÍA

LÍMITES

- MUNICIPIO INE
- DECRETO 104
- SECCIÓN
- MANZANA
- MANZANA AFECTADA

CLAVES

- SECCIÓN 0000

OTROS

- LOCALIDAD

PLANO DESPUÉS

ANEXO

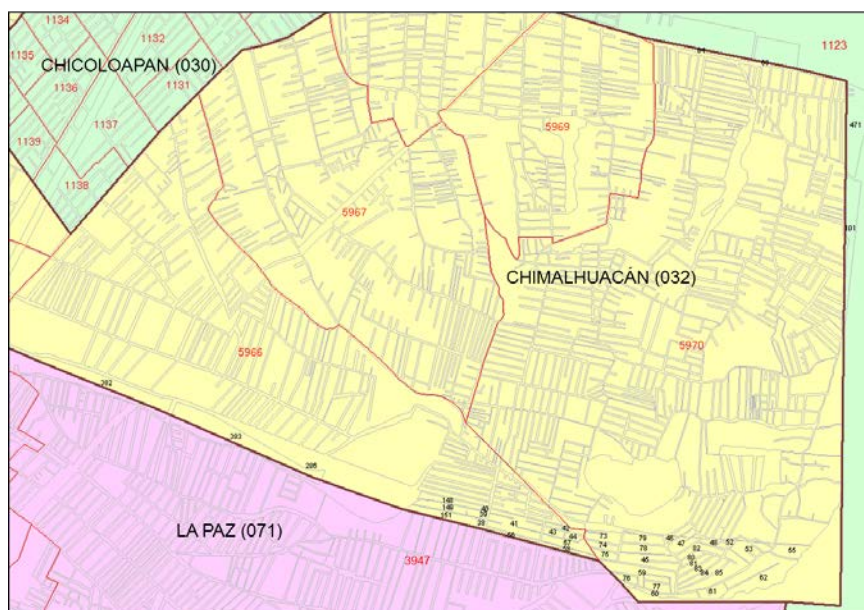

SIMBOLOGÍA

LÍMITES

- MUNICIPIO ACTUALIZADO
- SECCIÓN
- MANZANA

CLAVES

- SECCIÓN 0000

OTROS

- LOCALIDAD

VIII. CONCLUSIONES

Dictamen Técnico

Como resultado de los análisis realizados por la Dirección Ejecutiva del Registro Federal de Electores, en términos de lo establecido en los Lineamientos de Afectación al Marco Geográfico Electoral vigentes, y toda vez que durante el periodo de observaciones establecido en dicho documento normativo, los partidos políticos representados ante la Comisión Nacional de Vigilancia no aportaron elementos complementarios que modificaran los dictámenes emitidos, se considera técnicamente viable la aplicación de las modificaciones al marco geográfico electoral consideradas en este documento.

Dictamen Jurídico

Se concluye que el decreto que da sustento a las modificaciones propuestas en este dictamen, fueron emitidos por la autoridad competente por lo que éstos constituyen documentos jurídicamente válidos para que con base en éstos, se modifique la cartografía local electoral y se declare procedente la afectación al Marco Geográfico Electoral de la entidad, en términos del presente dictamen técnico jurídico.