**INFORME DE AVANCE DE CUMPLIMIENTO
DEL EJERCICIO ORDINARIO 2016**

Informe de avance de cumplimiento del ejercicio ordinario 2016

Fecha de corte: 11 de octubre del 2016

Antecedentes

En el artículo 78, numeral 1, inciso a) de la Ley General de Partidos Políticos se establece la obligación de presentar informes trimestrales de avance del ejercicio, asimismo, en el artículo 292, numeral 1, del Reglamento de Fiscalización, se dispone que los sujetos obligados deberán generar y presentar estos informes mediante el sistema de contabilidad en línea (SIF).

Asimismo, de conformidad con lo establecido en los artículos 17, 18, 38 numeral 1 y 38 Bis del Reglamento de Fiscalización, el registro contable de las operaciones de ingresos y egresos (pólizas) se debe capturar en el Sistema Integral de Fiscalización y debe realizarse en tiempo real, es decir, desde el momento en que ocurren y hasta tres días posteriores a su realización.

En este sentido, para el cumplimiento del registro de operaciones (pólizas) del ejercicio ordinario, el cómputo debe hacerse en días hábiles laborables de acuerdo al calendario de fiscalización 2016 del Instituto, a diferencia de los procesos de precampaña y campaña en donde todos los días se consideran hábiles (art. 97, numeral 1 de la Ley General de Instituciones y Procedimientos Electorales).

Es importante destacar que **el registro de operaciones ordinarias permanentes en el SIF es a partir del ejercicio 2016** y que por el recurso federal se crean 33 contabilidades (1 para el CEN y 32 para cada Comité Directivo Estatal) más 32 contabilidades por el recurso estatal (1 por cada Comité Ejecutivo Estatal), en total 65 contabilidades por cada partido político nacional.

Universo fiscalizable

El Sistema Integral de Fiscalización cuenta con un universo de 616 contabilidades para el ejercicio ordinario 2016, de las cuales se identifican 463 obligadas a presentar informe de avance correspondiente al primer y segundo trimestre de 2016 y 605 obligadas en el tercer trimestre del presente ejercicio.

Trimestre	Contabilidades en SIF	No obligadas		Obligadas
		Con proceso electoral ¹	Sin prerrogativa ²	
Primero	616	142	11	463
Segundo	616	142	11	463
Tercero	616	0	11	605

¹ Contabilidades de las entidades que tuvieron proceso electoral y de conformidad con el acuerdo INE/CG381/2016, no tienen la obligación de presentar el informe de primer y segundo trimestre del ejercicio ordinario 2016.

² Contabilidades que para el ejercicio de 2016 no recibieron prerrogativas estatales (Este criterio será confirmado por la Dirección de Auditoría, en atención al oficio No. INE/UTF/DPN/19870/2016).

Presentación de informes

En el primer trimestre del ejercicio 2016 se alcanzó un porcentaje de cumplimiento del **70.89%** que incluyó una ampliación para su presentación de 10 días naturales, del 18 al 27 del mes de mayo del presente año.

Para el segundo trimestre, cuyo vencimiento fue el 25 de agosto pasado, la Unidad Técnica de Fiscalización a través de la Dirección de Programación Nacional se dio a la tarea de llevar a cabo varias acciones tácticas encaminadas a promover el cumplimiento en tiempo de esta obligación, entre las que destacan las siguientes:

1. Con fechas dos y nueve de julio del año en curso, se enviaron **recordatorios** a los sujetos obligados anexando la "Guía para la presentación del informe trimestral a través del SIF V2.0", "Guía para el registro de pólizas de apertura".

Informe de avance de cumplimiento del ejercicio ordinario 2016

Fecha de corte: 11 de octubre del 2016

2. El veinte de julio se enviaron **exhortos** a todos los responsables de finanzas de los Comités Ejecutivos Nacionales y Estatales, en los cuales se anexó el detalle de las contabilidades con el avance en la presentación de los informes correspondientes, destacando los Comités omisos.
3. El día veinticuatro de agosto (un día antes del vencimiento), se reforzó el seguimiento mediante el envío de otro **exhorto** al responsable de finanzas de los Comités Ejecutivos Nacionales y Estatales con el corte de avance de su respectivo cumplimiento.
4. El día de vencimiento, **se contactó vía telefónica** a aquellos sujetos obligados que aún no habían presentado su informe trimestral, para recordarles que ese día concluía el plazo.

Derivado de estas acciones, para el segundo trimestre, se obtuvo un porcentaje de cumplimiento del **98.06%** lo que representa un incremento en el cumplimiento con respecto al primer trimestre del **26.79%**, como se muestra a continuación:

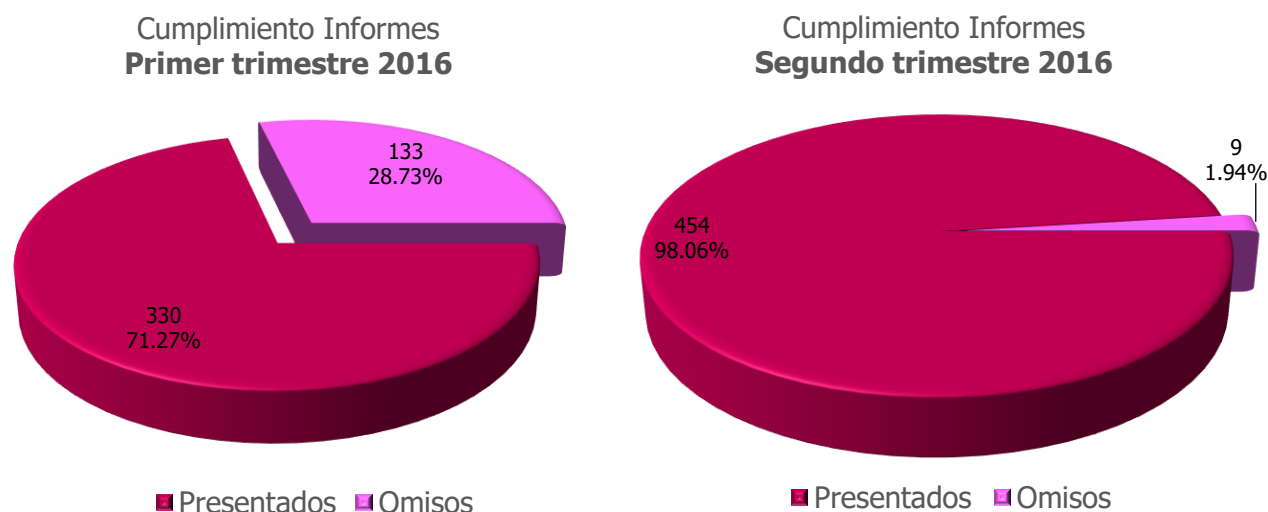

Avance del tercer trimestre en la presentación de informes

Con fecha de corte al 11 de octubre se tiene un registro inicial de 2 informes presentados, pero es necesario aclarar que la fecha límite para su presentación es el **14 de noviembre**, sin embargo, la Unidad Técnica de Fiscalización a través de la Dirección de Programación Nacional ya emprendió acciones para la promoción del cumplimiento que se describen a continuación:

- El cuatro de octubre se envió un **aviso** a los responsables de finanzas de los sujetos obligados que de conformidad con el acuerdo INE/CG381/2016, no tuvieron la obligación de presentar el informe del primer y segundo trimestre, haciendo de su conocimiento que **a partir del tercer trimestre ya tiene la obligación** de la presentar dicho informe.
- Adicionalmente, se envió el primer **recordatorio** a todos los responsables de finanzas de los Comités Ejecutivos Nacionales y Estatales, anexando la "Guía para la presentación del informe trimestral a través del SIF V2.0".

A continuación se presenta un cuadro por trimestre con los informes presentados por los partidos políticos nacionales y locales, diferenciando el origen del recurso (federal, estatal).

**Informe de avance de cumplimiento
del ejercicio ordinario 2016**

Fecha de corte: 11 de octubre del 2016

**1. Partidos políticos nacionales. Cumplimiento Global
Primer trimestre**

Partido Nacional	RECURSO FEDERAL			RECURSO ESTATAL			TOTAL 1ER TRIMESTRE		
	Informes Esperados	Informes presentados	% Cump.	Informes Esperados	Informes presentados	% Cump.	Informes Esperados	Informes presentados	% Cump.
PARTIDO ACCIÓN NACIONAL	33	33	100.00%	18	18	100.00%	51	51	100.00%
PARTIDO REVOLUCIONARIO INSTITUCIONAL	33	1	3.03%	18	15	83.33%	51	16	31.37%
PARTIDO DE LA REVOLUCIÓN DEMOCRÁTICA	33	33	100.00%	17	15	88.24%	50	48	96.00%
PARTIDO VERDE ECOLOGISTA DE MÉXICO	33	1	3.03%	18	16	88.89%	51	17	33.33%
PARTIDO DEL TRABAJO	33	14	42.42%	16	14	87.50%	49	28	57.14%
MOVIMIENTO CIUDADANO	33	33	100.00%	16	14	87.50%	49	47	95.92%
NUEVA ALIANZA	33	33	100.00%	16	14	87.50%	49	47	95.92%
MORENA	33	1	3.03%	17	16	94.12%	50	17	34.00%
ENCUENTRO SOCIAL	33	33	100.00%	16	14	87.50%	49	47	95.92%

Segundo trimestre

Partido Nacional	RECURSO FEDERAL			RECURSO ESTATAL			TOTAL 2DO TRIMESTRE		
	Informes Esperados	Informes presentados	% Cump.	Informes Esperados	Informes presentados	% Cump.	Informes Esperados	Informes presentados	% Cump.
PARTIDO ACCIÓN NACIONAL	33	33	100.00%	18	18	100.00%	51	51	100.00%
PARTIDO REVOLUCIONARIO INSTITUCIONAL	33	33	100.00%	18	18	100.00%	51	51	100.00%
PARTIDO DE LA REVOLUCIÓN DEMOCRÁTICA	33	33	100.00%	17	17	100.00%	50	50	100.00%
PARTIDO VERDE ECOLOGISTA DE MÉXICO	33	33	100.00%	18	18	100.00%	51	51	100.00%
PARTIDO DEL TRABAJO	33	33	100.00%	16	15	93.75%	49	48	97.96%
MOVIMIENTO CIUDADANO	33	33	100.00%	16	15	93.75%	49	48	97.96%
NUEVA ALIANZA	33	33	100.00%	16	15	93.75%	49	48	97.96%
MORENA	33	33	100.00%	17	17	100.00%	50	50	100.00%
ENCUENTRO SOCIAL	33	30	90.91%	16	15	93.75%	49	45	91.84%

**1. a) Partidos Políticos Nacionales. Detalle recurso federal
PRIMER TRIMESTRE**

Informes presentados. Recurso Federal 1er trimestre 2016										
Entidad	Informes a presentar	PAN	PRI	PRD	PVEM	PT	MC	NUAL	MORENA	ES
OFICINAS CENTRALES (CEN)	1	1	1	1	1	1	1	1	1	1
AGUASCALIENTES	1	1	0	1	0	0	1	1	0	1
BAJA CALIFORNIA	1	1	0	1	0	0	1	1	0	1
BAJA CALIFORNIA SUR	1	1	0	1	0	1	1	1	0	1
CAMPECHE	1	1	0	1	0	1	1	1	0	1
CHIAPAS	1	1	0	1	0	0	1	1	0	1
CHIHUAHUA	1	1	0	1	0	0	1	1	0	1
COAHUILA	1	1	0	1	0	1	1	1	0	1
COLIMA	1	1	0	1	0	1	1	1	0	1
DISTRITO FEDERAL	1	1	0	1	0	0	1	1	0	1
DURANGO	1	1	0	1	0	1	1	1	0	1
GUANAJUATO	1	1	0	1	0	1	1	1	0	1
GUERRERO	1	1	0	1	0	0	1	1	0	1
HIDALGO	1	1	0	1	0	0	1	1	0	1
JALISCO	1	1	0	1	0	1	1	1	0	1

**Informe de avance de cumplimiento
del ejercicio ordinario 2016**

Fecha de corte: 11 de octubre del 2016

Informes presentados. Recurso Federal 1er trimestre 2016										
Entidad	Informes a presentar	PAN	PRI	PRD	PVEM	PT	MC	NUAL	MORENA	ES
MÉXICO	1	1	0	1	0	0	1	1	0	1
MICHOACÁN	1	1	0	1	0	0	1	1	0	1
MORELOS	1	1	0	1	0	0	1	1	0	1
NAYARIT	1	1	0	1	0	1	1	1	0	1
NUEVO LEÓN	1	1	0	1	0	0	1	1	0	1
OAXACA	1	1	0	1	0	1	1	1	0	1
PUEBLA	1	1	0	1	0	0	1	1	0	1
QUERÉTARO	1	1	0	1	0	1	1	1	0	1
QUINTANA ROO	1	1	0	1	0	1	1	1	0	1
SAN LUIS POTOSÍ	1	1	0	1	0	0	1	1	0	1
SINALOA	1	1	0	1	0	0	1	1	0	1
SONORA	1	1	0	1	0	1	1	1	0	1
TABASCO	1	1	0	1	0	0	1	1	0	1
TAMAULIPAS	1	1	0	1	0	0	1	1	0	1
TLAXCALA	1	1	0	1	0	0	1	1	0	1
VERACRUZ	1	1	0	1	0	0	1	1	0	1
YUCATÁN	1	1	0	1	0	1	1	1	0	1
ZACATECAS	1	1	0	1	0	0	1	1	0	1
Total general	33	33	1	33	1	14	33	33	1	33

SEGUNDO TRIMESTRE

Informes presentados. Recurso Federal 2do. trimestre 2016										
Entidad	Informes a presentar	PAN	PRI	PRD	PVEM	PT	MC	NUAL	MORENA	ES
CEN	1	1	1	1	1	1	1	1	1	1
AGUASCALIENTES	1	1	1	1	1	1	1	1	1	1
BAJA CALIFORNIA	1	1	1	1	1	1	1	1	1	1
BAJA CALIFORNIA SUR	1	1	1	1	1	1	1	1	1	1
CAMPECHE	1	1	1	1	1	1	1	1	1	1
CHIAPAS	1	1	1	1	1	1	1	1	1	1
CHIHUAHUA	1	1	1	1	1	1	1	1	1	1
COAHUILA	1	1	1	1	1	1	1	1	1	1
COLIMA	1	1	1	1	1	1	1	1	1	0
DISTRITO FEDERAL	1	1	1	1	1	1	1	1	1	0
DURANGO	1	1	1	1	1	1	1	1	1	1
GUANAJUATO	1	1	1	1	1	1	1	1	1	1
GUERRERO	1	1	1	1	1	1	1	1	1	1
HIDALGO	1	1	1	1	1	1	1	1	1	1
JALISCO	1	1	1	1	1	1	1	1	1	1
MÉXICO	1	1	1	1	1	1	1	1	1	0
MICHOACÁN	1	1	1	1	1	1	1	1	1	1
MORELOS	1	1	1	1	1	1	1	1	1	1
NAYARIT	1	1	1	1	1	1	1	1	1	1
NUEVO LEÓN	1	1	1	1	1	1	1	1	1	1
OAXACA	1	1	1	1	1	1	1	1	1	1
PUEBLA	1	1	1	1	1	1	1	1	1	1
QUERÉTARO	1	1	1	1	1	1	1	1	1	1
QUINTANA ROO	1	1	1	1	1	1	1	1	1	1
SAN LUIS POTOSÍ	1	1	1	1	1	1	1	1	1	1
SINALOA	1	1	1	1	1	1	1	1	1	1
SONORA	1	1	1	1	1	1	1	1	1	1
TABASCO	1	1	1	1	1	1	1	1	1	1

**Informe de avance de cumplimiento
del ejercicio ordinario 2016**

Fecha de corte: 11 de octubre del 2016

Informes presentados. Recurso Federal 2do. trimestre 2016										
Entidad	Informes a presentar	PAN	PRI	PRD	PVEM	PT	MC	NUAL	MORENA	ES
TAMAULIPAS	1	1	1	1	1	1	1	1	1	1
TLAXCALA	1	1	1	1	1	1	1	1	1	1
VERACRUZ	1	1	1	1	1	1	1	1	1	1
YUCATÁN	1	1	1	1	1	1	1	1	1	1
ZACATECAS	1	1	1	1	1	1	1	1	1	1
Total general	33	33	33	33	33	33	33	33	33	30

**1. b) Partidos Políticos Nacionales. Detalle recurso estatal.
PRIMER TRIMESTRE**

Informes presentados. Recurso estatal 1er trimestre 2016										
Entidad	Informes a presentar	PAN	PRI	PRD	PVEM	PT	MC	NUAL	MORENA	ES
BAJA CALIFORNIA SUR	1	1	1	1	0	1	0	1	1	1
CAMPECHE	1	1	1	1	0	1	1	1	1	1
CHIAPAS	1	1	1	1	1	0	0	0	1	0
COAHUILA	1	1	0	1	1	0	0	1	1	1
COLIMA	1	1	1	1	1	1	0	0	1	0
GUANAJUATO	1	1	0	1	1	1	1	1	1	1
GUERRERO	1	1	1	1	1	1	1	0	1	1
JALISCO	1	1	1	1	1	1	1	1	0	1
MÉXICO	1	1	1	0	1	1	1	1	1	1
MICHOACÁN	1	1	1	1	1	1	1	1	1	1
MORELOS	1	1	1	1	1	1	1	1	1	1
NAYARIT	1	1	1	0	1	1	1	1	1	1
NUEVO LEÓN	1	1	1	0	1	1	1	1	0	1
QUERÉTARO	1	1	1	1	1	0	1	1	1	0
SAN LUIS POTOSÍ	1	1	1	1	1	1	1	1	1	1
SONORA	1	1	1	1	1	0	1	1	1	1
TABASCO	1	1	0	1	1	1	1	0	1	0
YUCATÁN	1	1	1	1	1	1	1	1	1	1
Total general	18	18	15	15	16	14	14	14	16	14

*Se excluyen las entidades con proceso electoral de conformidad con el acuerdo INE/CG381/2016.

SEGUNDO TRIMESTRE

Informes presentados. Recurso estatal 2do. trimestre 2016										
Entidad	Informes a presentar	PAN	PRI	PRD	PVEM	PT	MC	NUAL	MORENA	ES
BAJA CALIFORNIA SUR	1	1	1	1	1	1	0	1	1	1
CAMPECHE	1	1	1	1	1	1	1	1	1	1
CHIAPAS	1	1	1	1	1	0	0	0	1	0
COAHUILA	1	1	1	1	1	0	0	1	1	1
COLIMA	1	1	1	1	1	1	1	1	1	0
GUANAJUATO	1	1	1	1	1	1	1	1	1	1
GUERRERO	1	1	1	1	1	1	1	0	1	1
JALISCO	1	1	1	1	1	1	1	1	1	1
MÉXICO	1	1	1	1	1	1	1	1	1	1
MICHOACÁN	1	1	1	1	1	1	1	1	1	1
MORELOS	1	1	1	1	1	1	1	1	1	1
NAYARIT	1	1	1	1	1	1	1	1	1	1
NUEVO LEÓN	1	1	1	0	1	1	1	1	0	1
QUERÉTARO	1	1	1	1	1	0	1	1	1	1
SAN LUIS POTOSÍ	1	1	1	1	1	1	1	1	1	1

**Informe de avance de cumplimiento
del ejercicio ordinario 2016**

Fecha de corte: 11 de octubre del 2016

SONORA	1	1	1	1	1	1	1	1	1	1
TABASCO	1	1	1	1	1	1	1	0	1	0
YUCATÁN	1	1	1	1	1	1	1	1	1	1
Total general	18	18	18	17	18	15	15	15	17	15

*Se excluyen las entidades con proceso electoral de conformidad con el acuerdo INE/CG381/2016.

**2. Partidos Políticos Locales
PRIMER TRIMESTRE**

Partido Político Local	TOTAL 1ER TRIMESTRE			
	Entidad	Informes Esperados	Informes presentados	% cumplimiento
CHIAPAS UNIDO	CHIAPAS	1	1	100.00%
MOVER A CHIAPAS	CHIAPAS	1	1	100.00%
PARTIDO CAMPEÑO POPULAR	COAHUILA	1	0	0.00%
PARTIDO CONCIENCIA POPULAR	SAN LUIS POTOSÍ	1	1	100.00%
PARTIDO DE LA REVOLUCIÓN COAHUILENSE	COAHUILA	1	1	100.00%
PARTIDO DE LA REVOLUCIÓN SOCIALISTA	NAYARIT	1	1	100.00%
PARTIDO DE RENOVACIÓN SUDCALIFORNIANA	BAJA CALIFORNIA SUR	1	0	0.00%
PARTIDO HUMANISTA DE BAJA CALIFORNIA SUR	BAJA CALIFORNIA SUR	1	1	100.00%
PARTIDO HUMANISTA DE MORELOS	MORELOS	1	1	100.00%
PARTIDO JOVEN	COAHUILA	1	1	100.00%
PARTIDO PRIMERO COAHUILA	COAHUILA	1	1	100.00%
PARTIDO SOCIALDEMOCRÁTA DE COAHUILA	COAHUILA	1	1	100.00%
PARTIDO SOCIALDEMOCRATA DE MORELOS	MORELOS	1	1	100.00%
PARTIDO UNIDAD DEMOCRÁTICA DE COAHUILA	COAHUILA	1	1	100.00%

SEGUNDO TRIMESTRE

Partido Político Local	TOTAL 2DO TRIMESTRE			
	Entidad	Informes Esperados	Informes presentados	% cumplimiento
CHIAPAS UNIDO	CHIAPAS	1	1	100.00%
MOVER A CHIAPAS	CHIAPAS	1	1	100.00%
PARTIDO CAMPEÑO POPULAR	COAHUILA	1	1	100.00%
PARTIDO CONCIENCIA POPULAR	SAN LUIS POTOSÍ	1	1	100.00%
PARTIDO DE LA REVOLUCIÓN COAHUILENSE	COAHUILA	1	1	100.00%
PARTIDO DE LA REVOLUCIÓN SOCIALISTA	NAYARIT	1	1	100.00%
PARTIDO DE RENOVACIÓN SUDCALIFORNIANA	BAJA CALIFORNIA SUR	1	0	0.00%
PARTIDO HUMANISTA DE BAJA CALIFORNIA SUR	BAJA CALIFORNIA SUR	1	1	100.00%
PARTIDO HUMANISTA DE MORELOS	MORELOS	1	1	100.00%
PARTIDO JOVEN	COAHUILA	1	1	100.00%
PARTIDO PRIMERO COAHUILA	COAHUILA	1	1	100.00%
PARTIDO SOCIALDEMOCRÁTA DE COAHUILA	COAHUILA	1	0	0.00%
PARTIDO SOCIALDEMOCRATA DE MORELOS	MORELOS	1	1	100.00%
PARTIDO UNIDAD DEMOCRÁTICA DE COAHUILA	COAHUILA	1	1	100.00%

**Informe de avance de cumplimiento
del ejercicio ordinario 2016**

Fecha de corte: 11 de octubre del 2016

Registro de operaciones en SIF

Para determinar las operaciones (pólizas) que fueron registradas dentro del plazo (desde el momento en que ocurren y hasta los 3 días hábiles posteriores), se comparó el dato capturado por el sujeto obligado en el campo de fecha de operación contra la fecha de registro, aquellas que son registradas posteriormente se consideran fuera de plazo.

Para el proceso ordinario del ejercicio 2016 con corte al 11 de octubre se presenta el siguiente comportamiento:

- En el primer trimestre se registraron fuera de tiempo un **96.92%** de las operaciones y sólo el **3.08%** fueron registradas dentro del plazo.
- Para el segundo trimestre se observa una disminución en las operaciones registradas fuera del plazo del **90.23%** y un incremento porcentual nominal del **6.69%** al quedar en **9.77%** el registro de operaciones dentro del plazo.
- Para el tercer trimestre nuevamente disminuye el registro de operaciones fuera del plazo al **51.04%** obteniéndose un incremento nominal de **39.19%** quedando en un **48.96%** las operaciones registradas en tiempo (se espera un incremento en el registro de operaciones al cierre del vencimiento para la presentación del informe).
- Para el cuarto trimestre se observa que las operaciones registradas fuera del plazo son del **4.96%** y el **95.04%** ha sido registradas dentro del plazo de los tres días hábiles.

De manera global se observa que las operaciones (pólizas) registradas fuera del plazo son del **83.09%** y dentro del plazo el **16.91%**.

Periodo	Operaciones dentro del plazo	Operaciones fuera del plazo	Total	% Dentro del plazo	% Fuera del plazo
Primer Trimestre	3,517	110,856	114,373	3.08%	96.92%
Segundo Trimestre	10,970	101,353	112,323	9.77%	90.23%
Tercer Trimestre	32,574	33,953	66,527	48.96%	51.04%
Cuarto Trimestre	3,082	161	3,243	95.04%	4.96%
Total	50,143	246,323	296,466	16.91%	83.09%

**Cumplimiento en tiempo de Operaciones (pólizas)
Avance trimestral 2016**

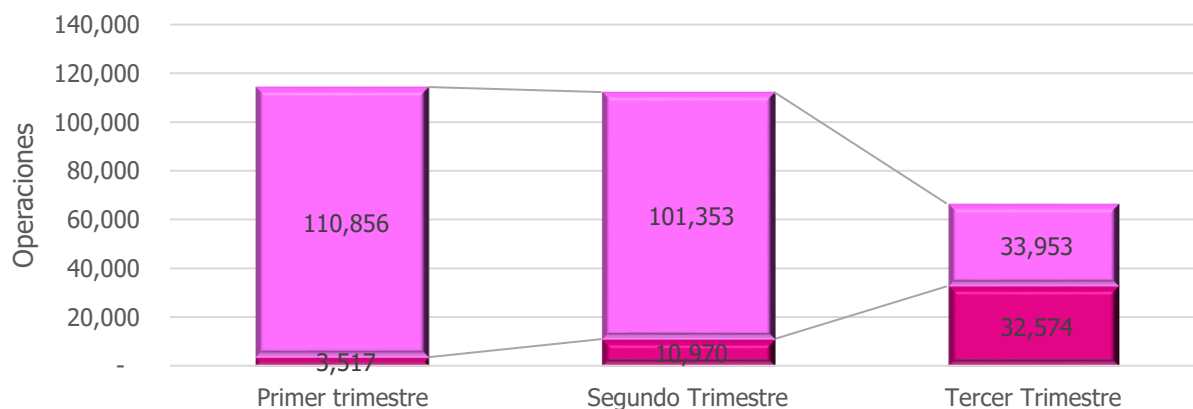

Informe de avance de cumplimiento del ejercicio ordinario 2016

Fecha de corte: 11 de octubre del 2016

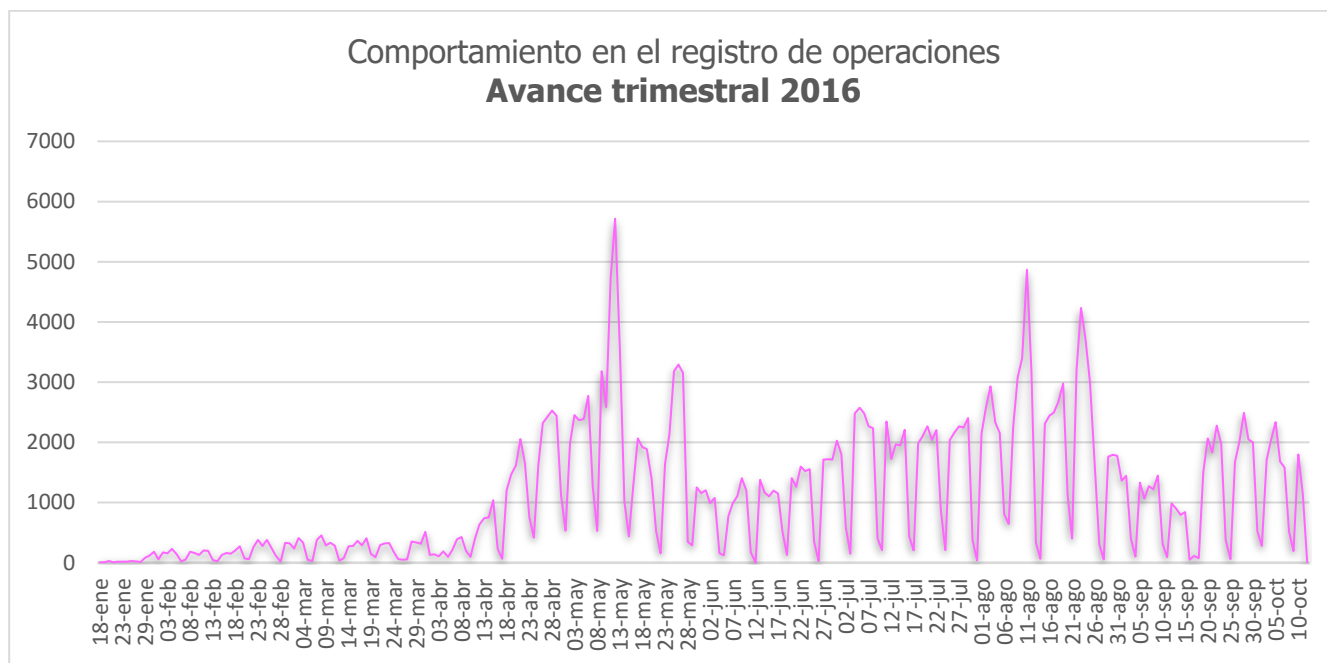

Movimientos contables registrados

Con fecha de corte 11 de octubre se llevan registrados en el Sistema Integral de Fiscalización 1,300,712 movimientos contables en el ejercicio ordinario.

ACTIVIDADES DE SOPORTE IMPLEMENTADAS

Capacitación.

La Unidad Técnica de Fiscalización a través de la Dirección de Programación Nacional impartió cursos de capacitación a los partidos políticos sobre la operación del módulo de Proceso Ordinario del SIF, acciones con las cuales se apoya el correcto uso del Sistema y el cumplimiento de las obligaciones.

En el presente ejercicio se realizaron 17 cursos de capacitación de Proceso Ordinario, en las entidades federativas siguientes:

C.	Entidades en las que se impartieron cursos
1	Baja California
2	Campeche
3	Coahuila
4	Colima
5	Chiapas
6	Guanajuato
7	Jalisco

**Informe de avance de cumplimiento
del ejercicio ordinario 2016**

Fecha de corte: 11 de octubre del 2016

C.	Entidades en las que se impartieron cursos
8	Michoacán
9	Nayarit
10	Oaxaca
11	Sinaloa
12	Tabasco
13	Yucatán
14	San Luis Potosí
15	Morelos
16	CDMX – CEN
17	CDMX ^{1/}

^{1/} Participaron partidos de cuatro entidades: Jalisco (PRI), Tlaxcala (PS), Hidalgo (MC) y Oaxaca (PT).

Materiales y guías de operación.

Adicionalmente se elaboraron materiales de apoyo para los usuarios del SIF, las cuales se enviaron vía correo electrónico y pusieron a disposición en el Centro de Ayuda del Sistema, estructuradas de la manera siguiente:

**Materiales del Centro de Ayuda del SIF,
Proceso Ordinario**

<p>Guías generales</p> <p>Informes</p> <ul style="list-style-type: none"> Guía para presentar el Informe Trimestral. <p>Generales</p> <ul style="list-style-type: none"> Guía General del Proceso Ordinario. 	<p>Guías rápidas</p> <p>Operaciones</p> <ul style="list-style-type: none"> Guía para la asignación de proyectos en pólizas de gasto ordinario. Guía para el registro de pólizas de apertura: carga por lotes. <p>Informes</p> <ul style="list-style-type: none"> Numeralia de autofinanciamiento y datos informativos.
<p>Guías específicas</p> <p>Operaciones</p> <ul style="list-style-type: none"> Cómo hacer el formato de carga masiva, operaciones ordinarias. Cómo hacer el formato de carga masiva, operaciones de apertura. 	<p>Diagramas de roles y tareas</p> <ul style="list-style-type: none"> Capturista. Administrador de Sujeto Obligado. Responsable de Finanzas OC. Responsable de Finanzas JL.

Informe de avance de cumplimiento del ejercicio ordinario 2016

Fecha de corte: 11 de octubre del 2016

Orientación especializada.

Como cada vencimiento, se implementaron guardias para la atención de llamadas telefónicas de los sujetos obligados, con horario de 9:00 a 02:00 am, para considerar el cierre en las Entidades con zona horaria de -2hrs respecto de la hora del Centro.

Atención a reporte de incidentes.

Junto con la orientación especializada, se implementaron guardias para la atención de reportes de incidentes realizados por los sujetos obligados, con horario de 9:00 a 02:00 am.

**Informe de avance de cumplimiento
del ejercicio ordinario 2016**

Fecha de corte: 11 de octubre del 2016

ANEXOS

**Informe de avance de cumplimiento
del ejercicio ordinario 2016**

Fecha de corte: 11 de octubre del 2016

**Detalle de la presentación del Primer Informe
Trimestral de Ejercicio 2016**

Comité del Partido	Partido Político	Informes Obligados	Informes Presentados	Informes No Presentados	% de Cumplimiento
COMITÉ EJECUTIVO NACIONAL	PARTIDO ACCIÓN NACIONAL	1	1		
	PARTIDO REVOLUCIONARIO INSTITUCIONAL	1	1		
	PARTIDO DE LA REVOLUCIÓN DEMOCRÁTICA	1	1		
	PARTIDO VERDE ECOLOGISTA DE MÉXICO	1	1		
	PARTIDO DEL TRABAJO	1	1		
	MOVIMIENTO CIUDADANO	1	1		
	NUEVA ALIANZA	1	1		
	MORENA	1	1		
	ENCUENTRO SOCIAL	1	1		
Total COMITÉ EJECUTIVO NACIONAL		9	9		100.00%
COMITÉ DIRECTIVO ESTATAL	PARTIDO ACCIÓN NACIONAL	32	32		
	PARTIDO REVOLUCIONARIO INSTITUCIONAL	32		32	
	PARTIDO DE LA REVOLUCIÓN DEMOCRÁTICA	32	32		
	PARTIDO VERDE ECOLOGISTA DE MÉXICO	32		32	
	PARTIDO DEL TRABAJO	32	13	19	
	MOVIMIENTO CIUDADANO	32	32		
	NUEVA ALIANZA	32	32		
	MORENA	32		32	
	ENCUENTRO SOCIAL	32	32		
Total COMITÉ DIRECTIVO ESTATAL		288	173	115	60.07%
COMITÉ EJECUTIVO ESTATAL	CHIAPAS UNIDO	1	1		
	ENCUENTRO SOCIAL	16	14	2	
	MORENA	17	16	1	
	MOVER A CHIAPAS	1	1		
	MOVIMIENTO CIUDADANO	16	14	2	
	NUEVA ALIANZA	16	14	2	
	PARTIDO ACCIÓN NACIONAL	18	18		
	PARTIDO CAMPESINO POPULAR	1		1	
	PARTIDO CONCIENCIA POPULAR	1	1		
	PARTIDO DE LA REVOLUCIÓN COAHUILENSE	1	1		
	PARTIDO DE LA REVOLUCIÓN DEMOCRÁTICA	17	15	2	
	PARTIDO DE LA REVOLUCIÓN SOCIALISTA	1	1		
	PARTIDO DE RENOVACIÓN SUDCALIFORNIANA	1		1	
	PARTIDO DEL TRABAJO	16	14	2	
	PARTIDO HUMANISTA DE BAJA CALIFORNIA SUR	1	1		
	PARTIDO HUMANISTA DE MORELOS	1	1		
	PARTIDO JOVEN	1	1		
	PARTIDO PRIMERO COAHUILA	1	1		
	PARTIDO REVOLUCIONARIO INSTITUCIONAL	18	15	3	
	PARTIDO SOCIALDEMOCRÁTA DE COAHUILA	1	1		
	PARTIDO SOCIALDEMOCRATA DE MORELOS	1	1		
	PARTIDO UNIDAD DEMOCRÁTICA DE COAHUILA	1	1		
	PARTIDO VERDE ECOLOGISTA DE MÉXICO	18	16	2	

**Informe de avance de cumplimiento
del ejercicio ordinario 2016**

Fecha de corte: 11 de octubre del 2016

Comité del Partido	Partido Político	Informes Obligados	Informes Presentados	Informes No Presentados	% de Cumplimiento
Total COMITÉ EJECUTIVO ESTATAL		166	148	18	89.16%
Total general		463	330	133	71.27%

Informes recibidos

Del primer trimestre se recibieron en total **357 informes**, 330 corresponden a sujetos obligados y 27 a sujetos que no estando obligados, pero que presentaron el informe:

Sujetos NO obligados

Con informe presentado	Sin informe presentado
27	126

**Detalle de la presentación del Segundo Informe
Trimestral de Ejercicio 2016**

Comité del Partido	Partido Político	Informes Obligados	Informes Presentados	Informes No Presentados	% de Cumplimiento
COMITÉ EJECUTIVO NACIONAL	PARTIDO ACCIÓN NACIONAL	1	1		
	PARTIDO REVOLUCIONARIO INSTITUCIONAL	1	1		
	PARTIDO DE LA REVOLUCIÓN DEMOCRÁTICA	1	1		
	PARTIDO VERDE ECOLOGISTA DE MÉXICO	1	1		
	PARTIDO DEL TRABAJO	1	1		
	MOVIMIENTO CIUDADANO	1	1		
	NUEVA ALIANZA	1	1		
	MORENA	1	1		
	ENCUENTRO SOCIAL	1	1		
Total COMITÉ EJECUTIVO NACIONAL		9	9		100.00%
COMITÉ DIRECTIVO ESTATAL	PARTIDO ACCIÓN NACIONAL	32	32		
	PARTIDO REVOLUCIONARIO INSTITUCIONAL	32	32		
	PARTIDO DE LA REVOLUCIÓN DEMOCRÁTICA	32	32		
	PARTIDO VERDE ECOLOGISTA DE MÉXICO	32	32		
	PARTIDO DEL TRABAJO	32	32		
	MOVIMIENTO CIUDADANO	32	32		
	NUEVA ALIANZA	32	32		
	MORENA	32	32		
	ENCUENTRO SOCIAL	32	29	3	
Total COMITÉ DIRECTIVO ESTATAL		288	285	3	98.96%

**Informe de avance de cumplimiento
del ejercicio ordinario 2016**

Fecha de corte: 11 de octubre del 2016

Comité del Partido	Partido Político	Informes Obligados	Informes Presentados	Informes No Presentados	% de Cumplimiento
COMITÉ EJECUTIVO ESTATAL	PARTIDO ACCIÓN NACIONAL	18	18		
	PARTIDO REVOLUCIONARIO INSTITUCIONAL	18	18		
	PARTIDO DE LA REVOLUCIÓN DEMOCRÁTICA	17	17		
	PARTIDO VERDE ECOLOGISTA DE MÉXICO	18	18		
	PARTIDO DEL TRABAJO	16	15	1	
	MOVIMIENTO CIUDADANO	16	15	1	
	NUEVA ALIANZA	16	15	1	
	MORENA	17	17		
	ENCUENTRO SOCIAL	16	15	1	
	CHIAPAS UNIDO	1	1		
	MOVER A CHIAPAS	1	1		
	PARTIDO CAMPESINO POPULAR	1	1		
	PARTIDO CONCIENCIA POPULAR	1	1		
	PARTIDO DE LA REVOLUCIÓN COAHUILENSE	1	1		
	PARTIDO DE LA REVOLUCIÓN SOCIALISTA	1	1		
	PARTIDO DE RENOVACIÓN SUDCALIFORNIANA	1		1	
	PARTIDO HUMANISTA DE BAJA CALIFORNIA SUR	1	1		
	PARTIDO HUMANISTA DE MORELOS	1	1		
	PARTIDO JOVEN	1	1		
	PARTIDO PRIMERO COAHUILA	1	1		
	PARTIDO SOCIALDEMÓCRATA DE COAHUILA	1		1	
	PARTIDO SOCIALDEMÓCRATA DE MORELOS	1	1		
	PARTIDO UNIDAD DEMOCRÁTICA DE COAHUILA	1	1		
Total COMITÉ EJECUTIVO ESTATAL		166	160	6	96.39%
Total general		463	454	9	98.06%

Informes recibidos

Del segundo trimestre se recibieron en total **493 informes**, 454 corresponden a sujetos obligados y 39 a sujetos que no estando obligados, presentaron el informe:

Sujetos NO obligados

Con informe presentado	Sin informe presentado
39	114

**Informe de avance de cumplimiento
del ejercicio ordinario 2016**

Fecha de corte: 11 de octubre del 2016

**Detalle de Registro de Operaciones
Trimestral de Ejercicio 2016**

Comité del Partido	Partido Político	1er Trimestre		2o Trimestre		3er Trimestre		4o Trimestre		Total general
		Dentro del plazo	Fuera del plazo	Dentro del plazo	Fuera del plazo	Dentro del plazo	Fuera del plazo	Dentro del plazo	Fuera del plazo	
COMITÉ EJECUTIVO NACIONAL	PARTIDO ACCIÓN NACIONAL		2,563	1,498	1,169	2,022	77	271		7,600
	PARTIDO REVOLUCIONARIO INSTITUCIONAL		2,814		2,821	1,535	1,072	222		8,464
	PARTIDO DE LA REVOLUCIÓN DEMOCRÁTICA		3,667		4,167		36			7,870
	PARTIDO VERDE ECOLOGISTA DE MÉXICO	369	793	692	1,061	640	82	145		3,782
	PARTIDO DEL TRABAJO	4	1,266	8	1,551	50	591	3		3,473
	MOVIMIENTO CIUDADANO	9	1,234	105	1,302	437	458	89	3	3,637
	NUEVA ALIANZA	159	1,447	294	1,718	1,277	520	226	1	5,642
	MORENA		1,241	1	1,753	22	154	2		3,173
	ENCUENTRO SOCIAL	6	586		366					958

Total COMITÉ EJECUTIVO NACIONAL	547	15,611	2,598	15,908	5,983	2,990	958	4	44,599
--	------------	---------------	--------------	---------------	--------------	--------------	------------	----------	---------------

COMITÉ DIRECTIVO ESTATAL	PARTIDO ACCIÓN NACIONAL		5,711	693	5,556	2,057	2,467	270	22	16,776
	PARTIDO REVOLUCIONARIO INSTITUCIONAL	140	1,013	211	545	193	318	2		2,422
	PARTIDO DE LA REVOLUCIÓN DEMOCRÁTICA		1,315		1,376	19	383			3,093
	PARTIDO VERDE ECOLOGISTA DE MÉXICO		53		9	311	8			381
	PARTIDO DEL TRABAJO		929	14	1,221	15	931			3,110
	MOVIMIENTO CIUDADANO	1	1,100	33	1,061	129	367	17	2	2,710
	NUEVA ALIANZA	40	843	6	847	153	200	43	2	2,134
	MORENA		1							1
	ENCUENTRO SOCIAL	138	1,018	166	1,290	390	541	20	2	3,565

Total COMITÉ DIRECTIVO ESTATAL	319	11,983	1,123	11,905	3,267	5,215	352	28	34,192
---------------------------------------	------------	---------------	--------------	---------------	--------------	--------------	------------	-----------	---------------

COMITÉ EJECUTIVO ESTATAL	PARTIDO ACCIÓN NACIONAL		31,807	1,570	28,635	9,957	10,137	880	56	83,042
	PARTIDO REVOLUCIONARIO INSTITUCIONAL	482	13,665	1,509	12,244	4,123	4,739	323	6	37,091
	PARTIDO DE LA REVOLUCIÓN DEMOCRÁTICA	578	11,116	1,245	9,350	3,068	3,370	106	43	28,876
	PARTIDO VERDE ECOLOGISTA DE MÉXICO	609	3,839	909	2,406	1,351	908	109	2	10,133
	PARTIDO DEL TRABAJO		3,160	44	3,124	356	987	13	5	7,689
	MOVIMIENTO CIUDADANO	155	4,202	236	4,440	925	2,106	87	2	12,153

Informe de avance de cumplimiento del ejercicio ordinario 2016

Fecha de corte: 11 de octubre del 2016

NUEVA ALIANZA	239	4,593	350	3,435	1,308	1,453	142	11	11,531
MORENA		2,808	29	3,143	93	332	11		6,416
ENCUENTRO SOCIAL	235	2,502	381	2,300	439	875	25	4	6,761
ALTERNATIVA VERACRUZANA		229		243	16	64			552
CHIAPAS UNIDO	126	72	152	37	186	9	1		583
COMPROMISO POR PUEBLA	83	450	247	400	277	24	19		1,500
MOVER A CHIAPAS	112	245	319	31	293	40			1,040
MUNICIPALISTA DE B.C.				53					53
PACTO SOCIAL DE INTEGRACIÓN		139		80	14	64	1		298
PARTIDO ALIANZA CIUDADANA		97		254	66	69			486
PARTIDO CAMPEÑO POPULAR		5		158					163
PARTIDO CARDENISTA		161	28	284	131	33	1		638
PARTIDO CONCIENCIA POPULAR		359		306					665
PARTIDO DE BAJA CALIFORNIA		1,539	37	619	48	183	3		2,429
PARTIDO DE LA REVOLUCIÓN COAHUILENSE		215		200					415
PARTIDO DE LA REVOLUCIÓN SOCIALISTA		74		59					133
PARTIDO DE RENOVACIÓN SUDCALIFORNIANA		76		57		48			181
PARTIDO DURANGUENSE		151	31	125	4	13			324
PARTIDO ENCUENTRO SOCIAL		225	34	182	118	65	29		653
PARTIDO HUMANISTA DE BAJA CALIFORNIA			1						1
PARTIDO HUMANISTA DE MORELOS			19	30	40	2	2		93
PARTIDO JOVEN		27		27					54
PARTIDO PRIMERO COAHUILA		125		226					351
PARTIDO RENOVACION SOCIAL	11	100	52	6	15	5	6		195
PARTIDO SINALOENSE	20	544	12	454	392	102	14		1,538
PARTIDO SOCIALDEMOCRÁTA DE COAHUILA		32		17					49
PARTIDO SOCIALDEMOCRATA DE MORELOS		93		98					191
PARTIDO SOCIALDEMOCRATA DE OAXACA		163		60					223
PARTIDO SOCIALISTA	1	155	44	164					364
PARTIDO UNIDAD DEMOCRÁTICA DE COAHUILA		121		142		44			307
PARTIDO UNIDAD POPULAR		173		151	104	76			504

Total COMITÉ EJECUTIVO ESTATAL	2,651	83,262	7,249	73,540	23,324	25,748	1,772	129	217,675
---------------------------------------	--------------	---------------	--------------	---------------	---------------	---------------	--------------	------------	----------------

Total general	3,517	110,856	10,970	101,353	32,574	33,953	3,082	161	296,466
----------------------	--------------	----------------	---------------	----------------	---------------	---------------	--------------	------------	----------------

**Informe de avance de cumplimiento
del ejercicio ordinario 2016**

Fecha de corte: 11 de octubre del 2016

**Detalle de Registro de operaciones (pólizas) acumulado
Fecha de corte: 11 de octubre de 2016**

Total de días al 11 de octubre: 285

COMITÉ	PARTIDO POLÍTICO	ENTIDAD	DENTRO DEL PLAZO	FUERA DEL PLAZO	TOTAL	% CUMP.	PROMEDIO PÓLIZAS POR DÍA
COMITÉ EJECUTIVO NACIONAL	PARTIDO ACCIÓN NACIONAL	OFICINAS CENTRALES	3,791	3,809	7,600	49.88%	26.67
COMITÉ EJECUTIVO NACIONAL	PARTIDO REVOLUCIONARIO INSTITUCIONAL	OFICINAS CENTRALES	1,757	6,707	8,464	20.76%	29.70
COMITÉ EJECUTIVO NACIONAL	PARTIDO DE LA REVOLUCIÓN DEMOCRÁTICA	OFICINAS CENTRALES		7,870	7,870	0.00%	27.61
COMITÉ EJECUTIVO NACIONAL	PARTIDO VERDE ECOLOGISTA DE MÉXICO	OFICINAS CENTRALES	1,846	1,936	3,782	48.81%	13.27
COMITÉ EJECUTIVO NACIONAL	PARTIDO DEL TRABAJO	OFICINAS CENTRALES	65	3,408	3,473	1.87%	12.19
COMITÉ EJECUTIVO NACIONAL	MOVIMIENTO CIUDADANO	OFICINAS CENTRALES	640	2,997	3,637	17.60%	12.76
COMITÉ EJECUTIVO NACIONAL	NUEVA ALIANZA	OFICINAS CENTRALES	1,956	3,686	5,642	34.67%	19.80
COMITÉ EJECUTIVO NACIONAL	MORENA	OFICINAS CENTRALES	25	3,148	3,173	0.79%	11.13
COMITÉ EJECUTIVO NACIONAL	ENCUENTRO SOCIAL	OFICINAS CENTRALES	6	952	958	0.63%	3.36
COMITÉ DIRECTIVO ESTATAL	PARTIDO ACCIÓN NACIONAL	AGUASCALIENTES		205	205	0.00%	0.72
COMITÉ DIRECTIVO ESTATAL	PARTIDO ACCIÓN NACIONAL	BAJA CALIFORNIA	322	420	742	43.40%	2.60
COMITÉ DIRECTIVO ESTATAL	PARTIDO ACCIÓN NACIONAL	BAJA CALIFORNIA SUR	135	301	436	30.96%	1.53
COMITÉ DIRECTIVO ESTATAL	PARTIDO ACCIÓN NACIONAL	CAMPECHE		391	391	0.00%	1.37
COMITÉ DIRECTIVO ESTATAL	PARTIDO ACCIÓN NACIONAL	CHIAPAS	3	373	376	0.80%	1.32
COMITÉ DIRECTIVO ESTATAL	PARTIDO ACCIÓN NACIONAL	CHIHUAHUA	268	1,091	1,359	19.72%	4.77
COMITÉ DIRECTIVO ESTATAL	PARTIDO ACCIÓN NACIONAL	COAHUILA	1	926	927	0.11%	3.25
COMITÉ DIRECTIVO ESTATAL	PARTIDO ACCIÓN NACIONAL	COLIMA	66	227	293	22.53%	1.03
COMITÉ DIRECTIVO ESTATAL	PARTIDO ACCIÓN NACIONAL	DISTRITO FEDERAL	47	483	530	8.87%	1.86
COMITÉ DIRECTIVO ESTATAL	PARTIDO ACCIÓN NACIONAL	DURANGO	49	224	273	17.95%	0.96
COMITÉ DIRECTIVO ESTATAL	PARTIDO ACCIÓN NACIONAL	GUANAJUATO		99	99	0.00%	0.35
COMITÉ DIRECTIVO ESTATAL	PARTIDO ACCIÓN NACIONAL	GUERRERO	44	460	504	8.73%	1.77
COMITÉ DIRECTIVO ESTATAL	PARTIDO ACCIÓN NACIONAL	HIDALGO		186	186	0.00%	0.65
COMITÉ DIRECTIVO ESTATAL	PARTIDO ACCIÓN NACIONAL	JALISCO	179	939	1,118	16.01%	3.92
COMITÉ DIRECTIVO ESTATAL	PARTIDO ACCIÓN NACIONAL	MÉXICO	10	282	292	3.42%	1.02
COMITÉ DIRECTIVO ESTATAL	PARTIDO ACCIÓN NACIONAL	MICHOACÁN	248	582	830	29.88%	2.91
COMITÉ DIRECTIVO ESTATAL	PARTIDO ACCIÓN NACIONAL	MORELOS	15	463	478	3.14%	1.68
COMITÉ DIRECTIVO ESTATAL	PARTIDO ACCIÓN NACIONAL	NAYARIT	304	452	756	40.21%	2.65
COMITÉ DIRECTIVO ESTATAL	PARTIDO ACCIÓN NACIONAL	NUEVO LEÓN	40	377	417	9.59%	1.46
COMITÉ DIRECTIVO ESTATAL	PARTIDO ACCIÓN NACIONAL	OAXACA	162	330	492	32.93%	1.73
COMITÉ DIRECTIVO ESTATAL	PARTIDO ACCIÓN NACIONAL	PUEBLA		115	115	0.00%	0.40
COMITÉ DIRECTIVO ESTATAL	PARTIDO ACCIÓN NACIONAL	QUERÉTARO	52	459	511	10.18%	1.79
COMITÉ DIRECTIVO ESTATAL	PARTIDO ACCIÓN NACIONAL	QUINTANA ROO	11	293	304	3.62%	1.07
COMITÉ DIRECTIVO ESTATAL	PARTIDO ACCIÓN NACIONAL	SAN LUIS POTOSÍ	57	342	399	14.29%	1.40

**Informe de avance de cumplimiento
del ejercicio ordinario 2016**

Fecha de corte: 11 de octubre del 2016

COMITÉ	PARTIDO POLÍTICO	ENTIDAD	DENTRO DEL PLAZO	FUERA DEL PLAZO	TOTAL	% CUMP.	PROMEDIO PÓLIZAS POR DÍA
COMITÉ DIRECTIVO ESTATAL	PARTIDO ACCIÓN NACIONAL	SINALOA	627	865	1,492	42.02%	5.24
COMITÉ DIRECTIVO ESTATAL	PARTIDO ACCIÓN NACIONAL	SONORA	14	246	260	5.38%	0.91
COMITÉ DIRECTIVO ESTATAL	PARTIDO ACCIÓN NACIONAL	TABASCO		248	248	0.00%	0.87
COMITÉ DIRECTIVO ESTATAL	PARTIDO ACCIÓN NACIONAL	TAMAULIPAS	52	518	570	9.12%	2.00
COMITÉ DIRECTIVO ESTATAL	PARTIDO ACCIÓN NACIONAL	TLAXCALA	27	458	485	5.57%	1.70
COMITÉ DIRECTIVO ESTATAL	PARTIDO ACCIÓN NACIONAL	VERACRUZ	142	995	1,137	12.49%	3.99
COMITÉ DIRECTIVO ESTATAL	PARTIDO ACCIÓN NACIONAL	YUCATÁN	10	150	160	6.25%	0.56
COMITÉ DIRECTIVO ESTATAL	PARTIDO ACCIÓN NACIONAL	ZACATECAS	135	256	391	34.53%	1.37
COMITÉ DIRECTIVO ESTATAL	PARTIDO REVOLUCIONARIO INSTITUCIONAL	BAJA CALIFORNIA		12	12	0.00%	0.04
COMITÉ DIRECTIVO ESTATAL	PARTIDO REVOLUCIONARIO INSTITUCIONAL	BAJA CALIFORNIA SUR		758	758	0.00%	2.66
COMITÉ DIRECTIVO ESTATAL	PARTIDO REVOLUCIONARIO INSTITUCIONAL	CHIAPAS		386	386	0.00%	1.35
COMITÉ DIRECTIVO ESTATAL	PARTIDO REVOLUCIONARIO INSTITUCIONAL	DISTRITO FEDERAL		12	12	0.00%	0.04
COMITÉ DIRECTIVO ESTATAL	PARTIDO REVOLUCIONARIO INSTITUCIONAL	GUANAJUATO		69	69	0.00%	0.24
COMITÉ DIRECTIVO ESTATAL	PARTIDO REVOLUCIONARIO INSTITUCIONAL	GUERRERO	543	73	616	88.15%	2.16
COMITÉ DIRECTIVO ESTATAL	PARTIDO REVOLUCIONARIO INSTITUCIONAL	MORELOS		95	95	0.00%	0.33
COMITÉ DIRECTIVO ESTATAL	PARTIDO REVOLUCIONARIO INSTITUCIONAL	OAXACA		14	14	0.00%	0.05
COMITÉ DIRECTIVO ESTATAL	PARTIDO REVOLUCIONARIO INSTITUCIONAL	PUEBLA		27	27	0.00%	0.09
COMITÉ DIRECTIVO ESTATAL	PARTIDO REVOLUCIONARIO INSTITUCIONAL	SAN LUIS POTOSÍ	3	339	342	0.88%	1.20
COMITÉ DIRECTIVO ESTATAL	PARTIDO REVOLUCIONARIO INSTITUCIONAL	SINALOA		16	16	0.00%	0.06
COMITÉ DIRECTIVO ESTATAL	PARTIDO REVOLUCIONARIO INSTITUCIONAL	SONORA		16	16	0.00%	0.06
COMITÉ DIRECTIVO ESTATAL	PARTIDO REVOLUCIONARIO INSTITUCIONAL	TABASCO		59	59	0.00%	0.21
COMITÉ DIRECTIVO ESTATAL	PARTIDO DE LA REVOLUCIÓN DEMOCRÁTICA	AGUASCALIENTES		93	93	0.00%	0.33
COMITÉ DIRECTIVO ESTATAL	PARTIDO DE LA REVOLUCIÓN DEMOCRÁTICA	BAJA CALIFORNIA		18	18	0.00%	0.06
COMITÉ DIRECTIVO ESTATAL	PARTIDO DE LA REVOLUCIÓN DEMOCRÁTICA	BAJA CALIFORNIA SUR		144	144	0.00%	0.51
COMITÉ DIRECTIVO ESTATAL	PARTIDO DE LA REVOLUCIÓN DEMOCRÁTICA	CAMPECHE	1	349	350	0.29%	1.23
COMITÉ DIRECTIVO ESTATAL	PARTIDO DE LA REVOLUCIÓN DEMOCRÁTICA	CHIAPAS		7	7	0.00%	0.02
COMITÉ DIRECTIVO ESTATAL	PARTIDO DE LA REVOLUCIÓN DEMOCRÁTICA	CHIHUAHUA	6	301	307	1.95%	1.08
COMITÉ DIRECTIVO ESTATAL	PARTIDO DE LA REVOLUCIÓN DEMOCRÁTICA	COAHUILA		148	148	0.00%	0.52
COMITÉ DIRECTIVO ESTATAL	PARTIDO DE LA REVOLUCIÓN DEMOCRÁTICA	COLIMA		227	227	0.00%	0.80
COMITÉ DIRECTIVO ESTATAL	PARTIDO DE LA REVOLUCIÓN DEMOCRÁTICA	DISTRITO FEDERAL		1	1	0.00%	0.00
COMITÉ DIRECTIVO ESTATAL	PARTIDO DE LA REVOLUCIÓN DEMOCRÁTICA	DURANGO		176	176	0.00%	0.62
COMITÉ DIRECTIVO ESTATAL	PARTIDO DE LA REVOLUCIÓN DEMOCRÁTICA	GUANAJUATO	1	7	8	12.50%	0.03
COMITÉ DIRECTIVO ESTATAL	PARTIDO DE LA REVOLUCIÓN DEMOCRÁTICA	GUERRERO	1	13	14	7.14%	0.05
COMITÉ DIRECTIVO ESTATAL	PARTIDO DE LA REVOLUCIÓN DEMOCRÁTICA	HIDALGO		346	346	0.00%	1.21
COMITÉ DIRECTIVO ESTATAL	PARTIDO DE LA REVOLUCIÓN DEMOCRÁTICA	JALISCO		9	9	0.00%	0.03
COMITÉ DIRECTIVO ESTATAL	PARTIDO DE LA REVOLUCIÓN DEMOCRÁTICA	MÉXICO		27	27	0.00%	0.09
COMITÉ DIRECTIVO ESTATAL	PARTIDO DE LA REVOLUCIÓN DEMOCRÁTICA	MICHOACÁN	3	21	24	12.50%	0.08
COMITÉ DIRECTIVO ESTATAL	PARTIDO DE LA REVOLUCIÓN DEMOCRÁTICA	MORELOS		10	10	0.00%	0.04
COMITÉ DIRECTIVO ESTATAL	PARTIDO DE LA REVOLUCIÓN DEMOCRÁTICA	NAYARIT		24	24	0.00%	0.08

**Informe de avance de cumplimiento
del ejercicio ordinario 2016**

Fecha de corte: 11 de octubre del 2016

COMITÉ	PARTIDO POLÍTICO	ENTIDAD	DENTRO DEL PLAZO	FUERA DEL PLAZO	TOTAL	% CUMP.	PROMEDIO PÓLIZAS POR DÍA
COMITÉ DIRECTIVO ESTATAL	PARTIDO DE LA REVOLUCIÓN DEMOCRÁTICA	NUEVO LEÓN		54	54	0.00%	0.19
COMITÉ DIRECTIVO ESTATAL	PARTIDO DE LA REVOLUCIÓN DEMOCRÁTICA	OAXACA		11	11	0.00%	0.04
COMITÉ DIRECTIVO ESTATAL	PARTIDO DE LA REVOLUCIÓN DEMOCRÁTICA	PUEBLA	7	190	197	3.55%	0.69
COMITÉ DIRECTIVO ESTATAL	PARTIDO DE LA REVOLUCIÓN DEMOCRÁTICA	QUERÉTARO		106	106	0.00%	0.37
COMITÉ DIRECTIVO ESTATAL	PARTIDO DE LA REVOLUCIÓN DEMOCRÁTICA	QUINTANA ROO		183	183	0.00%	0.64
COMITÉ DIRECTIVO ESTATAL	PARTIDO DE LA REVOLUCIÓN DEMOCRÁTICA	SAN LUIS POTOSÍ		11	11	0.00%	0.04
COMITÉ DIRECTIVO ESTATAL	PARTIDO DE LA REVOLUCIÓN DEMOCRÁTICA	SINALOA		60	60	0.00%	0.21
COMITÉ DIRECTIVO ESTATAL	PARTIDO DE LA REVOLUCIÓN DEMOCRÁTICA	SONORA		10	10	0.00%	0.04
COMITÉ DIRECTIVO ESTATAL	PARTIDO DE LA REVOLUCIÓN DEMOCRÁTICA	TABASCO		10	10	0.00%	0.04
COMITÉ DIRECTIVO ESTATAL	PARTIDO DE LA REVOLUCIÓN DEMOCRÁTICA	TAMAULIPAS		82	82	0.00%	0.29
COMITÉ DIRECTIVO ESTATAL	PARTIDO DE LA REVOLUCIÓN DEMOCRÁTICA	TLAXCALA		120	120	0.00%	0.42
COMITÉ DIRECTIVO ESTATAL	PARTIDO DE LA REVOLUCIÓN DEMOCRÁTICA	VERACRUZ		54	54	0.00%	0.19
COMITÉ DIRECTIVO ESTATAL	PARTIDO DE LA REVOLUCIÓN DEMOCRÁTICA	YUCATÁN		151	151	0.00%	0.53
COMITÉ DIRECTIVO ESTATAL	PARTIDO DE LA REVOLUCIÓN DEMOCRÁTICA	ZACATECAS		111	111	0.00%	0.39
COMITÉ DIRECTIVO ESTATAL	PARTIDO VERDE ECOLOGISTA DE MÉXICO	AGUASCALIENTES	9		9	100.00 %	0.03
COMITÉ DIRECTIVO ESTATAL	PARTIDO VERDE ECOLOGISTA DE MÉXICO	BAJA CALIFORNIA SUR	13	3	16	81.25%	0.06
COMITÉ DIRECTIVO ESTATAL	PARTIDO VERDE ECOLOGISTA DE MÉXICO	CAMPECHE		2	2	0.00%	0.01
COMITÉ DIRECTIVO ESTATAL	PARTIDO VERDE ECOLOGISTA DE MÉXICO	CHIAPAS	13	2	15	86.67%	0.05
COMITÉ DIRECTIVO ESTATAL	PARTIDO VERDE ECOLOGISTA DE MÉXICO	CHIHUAHUA	4		4	100.00 %	0.01
COMITÉ DIRECTIVO ESTATAL	PARTIDO VERDE ECOLOGISTA DE MÉXICO	COAHUILA	11	2	13	84.62%	0.05
COMITÉ DIRECTIVO ESTATAL	PARTIDO VERDE ECOLOGISTA DE MÉXICO	COLIMA	16	3	19	84.21%	0.07
COMITÉ DIRECTIVO ESTATAL	PARTIDO VERDE ECOLOGISTA DE MÉXICO	DURANGO	5		5	100.00 %	0.02
COMITÉ DIRECTIVO ESTATAL	PARTIDO VERDE ECOLOGISTA DE MÉXICO	GUANAJUATO	15	3	18	83.33%	0.06
COMITÉ DIRECTIVO ESTATAL	PARTIDO VERDE ECOLOGISTA DE MÉXICO	GUERRERO	15	4	19	78.95%	0.07
COMITÉ DIRECTIVO ESTATAL	PARTIDO VERDE ECOLOGISTA DE MÉXICO	HIDALGO	11		11	100.00 %	0.04
COMITÉ DIRECTIVO ESTATAL	PARTIDO VERDE ECOLOGISTA DE MÉXICO	JALISCO	12	4	16	75.00%	0.06
COMITÉ DIRECTIVO ESTATAL	PARTIDO VERDE ECOLOGISTA DE MÉXICO	MÉXICO		3	3	0.00%	0.01
COMITÉ DIRECTIVO ESTATAL	PARTIDO VERDE ECOLOGISTA DE MÉXICO	MICHOACÁN	14	2	16	87.50%	0.06
COMITÉ DIRECTIVO ESTATAL	PARTIDO VERDE ECOLOGISTA DE MÉXICO	MORELOS	17	3	20	85.00%	0.07
COMITÉ DIRECTIVO ESTATAL	PARTIDO VERDE ECOLOGISTA DE MÉXICO	NAYARIT	18	2	20	90.00%	0.07
COMITÉ DIRECTIVO ESTATAL	PARTIDO VERDE ECOLOGISTA DE MÉXICO	NUEVO LEÓN	13	8	21	61.90%	0.07
COMITÉ DIRECTIVO ESTATAL	PARTIDO VERDE ECOLOGISTA DE MÉXICO	OAXACA	9	6	15	60.00%	0.05
COMITÉ DIRECTIVO ESTATAL	PARTIDO VERDE ECOLOGISTA DE MÉXICO	PUEBLA	18	1	19	94.74%	0.07
COMITÉ DIRECTIVO ESTATAL	PARTIDO VERDE ECOLOGISTA DE MÉXICO	QUERÉTARO	24	10	34	70.59%	0.12
COMITÉ DIRECTIVO ESTATAL	PARTIDO VERDE ECOLOGISTA DE MÉXICO	QUINTANA ROO	4		4	100.00 %	0.01
COMITÉ DIRECTIVO ESTATAL	PARTIDO VERDE ECOLOGISTA DE MÉXICO	SAN LUIS POTOSÍ	15	4	19	78.95%	0.07
COMITÉ DIRECTIVO ESTATAL	PARTIDO VERDE ECOLOGISTA DE MÉXICO	SINALOA	1		1	100.00 %	0.00
COMITÉ DIRECTIVO ESTATAL	PARTIDO VERDE ECOLOGISTA DE MÉXICO	SONORA		2	2	0.00%	0.01
COMITÉ DIRECTIVO ESTATAL	PARTIDO VERDE ECOLOGISTA DE MÉXICO	TABASCO	13	3	16	81.25%	0.06

**Informe de avance de cumplimiento
del ejercicio ordinario 2016**

Fecha de corte: 11 de octubre del 2016

COMITÉ	PARTIDO POLÍTICO	ENTIDAD	DENTRO DEL PLAZO	FUERA DEL PLAZO	TOTAL	% CUMP.	PROMEDIO PÓLIZAS POR DÍA
COMITÉ DIRECTIVO ESTATAL	PARTIDO VERDE ECOLOGISTA DE MÉXICO	TAMAULIPAS	2		2	100.00 %	0.01
COMITÉ DIRECTIVO ESTATAL	PARTIDO VERDE ECOLOGISTA DE MÉXICO	TLAXCALA	10		10	100.00 %	0.04
COMITÉ DIRECTIVO ESTATAL	PARTIDO VERDE ECOLOGISTA DE MÉXICO	VERACRUZ	7	1	8	87.50%	0.03
COMITÉ DIRECTIVO ESTATAL	PARTIDO VERDE ECOLOGISTA DE MÉXICO	YUCATÁN	15	2	17	88.24%	0.06
COMITÉ DIRECTIVO ESTATAL	PARTIDO VERDE ECOLOGISTA DE MÉXICO	ZACATECAS	7		7	100.00 %	0.02
COMITÉ DIRECTIVO ESTATAL	PARTIDO DEL TRABAJO	BAJA CALIFORNIA	1	42	43	2.33%	0.15
COMITÉ DIRECTIVO ESTATAL	PARTIDO DEL TRABAJO	BAJA CALIFORNIA SUR	5	360	365	1.37%	1.28
COMITÉ DIRECTIVO ESTATAL	PARTIDO DEL TRABAJO	CAMPECHE		89	89	0.00%	0.31
COMITÉ DIRECTIVO ESTATAL	PARTIDO DEL TRABAJO	COAHUILA		551	551	0.00%	1.93
COMITÉ DIRECTIVO ESTATAL	PARTIDO DEL TRABAJO	COLIMA		6	6	0.00%	0.02
COMITÉ DIRECTIVO ESTATAL	PARTIDO DEL TRABAJO	DURANGO		63	63	0.00%	0.22
COMITÉ DIRECTIVO ESTATAL	PARTIDO DEL TRABAJO	GUANAJUATO		441	441	0.00%	1.55
COMITÉ DIRECTIVO ESTATAL	PARTIDO DEL TRABAJO	HIDALGO		211	211	0.00%	0.74
COMITÉ DIRECTIVO ESTATAL	PARTIDO DEL TRABAJO	JALISCO	11	369	380	2.89%	1.33
COMITÉ DIRECTIVO ESTATAL	PARTIDO DEL TRABAJO	NAYARIT	1	92	93	1.08%	0.33
COMITÉ DIRECTIVO ESTATAL	PARTIDO DEL TRABAJO	OAXACA	1	130	131	0.76%	0.46
COMITÉ DIRECTIVO ESTATAL	PARTIDO DEL TRABAJO	QUERÉTARO	10	198	208	4.81%	0.73
COMITÉ DIRECTIVO ESTATAL	PARTIDO DEL TRABAJO	QUINTANA ROO		8	8	0.00%	0.03
COMITÉ DIRECTIVO ESTATAL	PARTIDO DEL TRABAJO	SONORA		253	253	0.00%	0.89
COMITÉ DIRECTIVO ESTATAL	PARTIDO DEL TRABAJO	TAMAULIPAS		70	70	0.00%	0.25
COMITÉ DIRECTIVO ESTATAL	PARTIDO DEL TRABAJO	YUCATÁN		198	198	0.00%	0.69
COMITÉ DIRECTIVO ESTATAL	MOVIMIENTO CIUDADANO	AGUASCALIENTES	15	62	77	19.48%	0.27
COMITÉ DIRECTIVO ESTATAL	MOVIMIENTO CIUDADANO	BAJA CALIFORNIA	11	48	59	18.64%	0.21
COMITÉ DIRECTIVO ESTATAL	MOVIMIENTO CIUDADANO	BAJA CALIFORNIA SUR	6	73	79	7.59%	0.28
COMITÉ DIRECTIVO ESTATAL	MOVIMIENTO CIUDADANO	CAMPECHE	36	126	162	22.22%	0.57
COMITÉ DIRECTIVO ESTATAL	MOVIMIENTO CIUDADANO	CHIAPAS		101	101	0.00%	0.35
COMITÉ DIRECTIVO ESTATAL	MOVIMIENTO CIUDADANO	CHIHUAHUA	13	124	137	9.49%	0.48
COMITÉ DIRECTIVO ESTATAL	MOVIMIENTO CIUDADANO	COAHUILA	29	54	83	34.94%	0.29
COMITÉ DIRECTIVO ESTATAL	MOVIMIENTO CIUDADANO	COLIMA	1	86	87	1.15%	0.31
COMITÉ DIRECTIVO ESTATAL	MOVIMIENTO CIUDADANO	DISTRITO FEDERAL	7	115	122	5.74%	0.43
COMITÉ DIRECTIVO ESTATAL	MOVIMIENTO CIUDADANO	DURANGO		22	22	0.00%	0.08
COMITÉ DIRECTIVO ESTATAL	MOVIMIENTO CIUDADANO	GUANAJUATO	1	174	175	0.57%	0.61
COMITÉ DIRECTIVO ESTATAL	MOVIMIENTO CIUDADANO	GUERRERO		32	32	0.00%	0.11
COMITÉ DIRECTIVO ESTATAL	MOVIMIENTO CIUDADANO	HIDALGO	1	53	54	1.85%	0.19
COMITÉ DIRECTIVO ESTATAL	MOVIMIENTO CIUDADANO	JALISCO	2	137	139	1.44%	0.49
COMITÉ DIRECTIVO ESTATAL	MOVIMIENTO CIUDADANO	MÉXICO	1	33	34	2.94%	0.12
COMITÉ DIRECTIVO ESTATAL	MOVIMIENTO CIUDADANO	MICHOACÁN	1	160	161	0.62%	0.56
COMITÉ DIRECTIVO ESTATAL	MOVIMIENTO CIUDADANO	MORELOS		183	183	0.00%	0.64
COMITÉ DIRECTIVO ESTATAL	MOVIMIENTO CIUDADANO	NAYARIT	6	76	82	7.32%	0.29

**Informe de avance de cumplimiento
del ejercicio ordinario 2016**

Fecha de corte: 11 de octubre del 2016

COMITÉ	PARTIDO POLÍTICO	ENTIDAD	DENTRO DEL PLAZO	FUERA DEL PLAZO	TOTAL	% CUMP.	PROMEDIO PÓLIZAS POR DÍA
COMITÉ DIRECTIVO ESTATAL	MOVIMIENTO CIUDADANO	NUEVO LEÓN		33	33	0.00%	0.12
COMITÉ DIRECTIVO ESTATAL	MOVIMIENTO CIUDADANO	OAXACA	5	15	20	25.00%	0.07
COMITÉ DIRECTIVO ESTATAL	MOVIMIENTO CIUDADANO	PUEBLA	8	57	65	12.31%	0.23
COMITÉ DIRECTIVO ESTATAL	MOVIMIENTO CIUDADANO	QUERÉTARO	1	24	25	4.00%	0.09
COMITÉ DIRECTIVO ESTATAL	MOVIMIENTO CIUDADANO	QUINTANA ROO	5	30	35	14.29%	0.12
COMITÉ DIRECTIVO ESTATAL	MOVIMIENTO CIUDADANO	SAN LUIS POTOSÍ	5	163	168	2.98%	0.59
COMITÉ DIRECTIVO ESTATAL	MOVIMIENTO CIUDADANO	SINALOA		33	33	0.00%	0.12
COMITÉ DIRECTIVO ESTATAL	MOVIMIENTO CIUDADANO	SONORA	1	38	39	2.56%	0.14
COMITÉ DIRECTIVO ESTATAL	MOVIMIENTO CIUDADANO	TABASCO	7	19	26	26.92%	0.09
COMITÉ DIRECTIVO ESTATAL	MOVIMIENTO CIUDADANO	TAMAULIPAS	6	15	21	28.57%	0.07
COMITÉ DIRECTIVO ESTATAL	MOVIMIENTO CIUDADANO	TLAXCALA	7	175	182	3.85%	0.64
COMITÉ DIRECTIVO ESTATAL	MOVIMIENTO CIUDADANO	VERACRUZ	4	35	39	10.26%	0.14
COMITÉ DIRECTIVO ESTATAL	MOVIMIENTO CIUDADANO	YUCATÁN	1	121	122	0.82%	0.43
COMITÉ DIRECTIVO ESTATAL	MOVIMIENTO CIUDADANO	ZACATECAS		113	113	0.00%	0.40
COMITÉ DIRECTIVO ESTATAL	NUEVA ALIANZA	AGUASCALIENTES		1	1	0.00%	0.00
COMITÉ DIRECTIVO ESTATAL	NUEVA ALIANZA	BAJA CALIFORNIA		1	1	0.00%	0.00
COMITÉ DIRECTIVO ESTATAL	NUEVA ALIANZA	BAJA CALIFORNIA SUR	33	146	179	18.44%	0.63
COMITÉ DIRECTIVO ESTATAL	NUEVA ALIANZA	CHIAPAS	32	494	526	6.08%	1.85
COMITÉ DIRECTIVO ESTATAL	NUEVA ALIANZA	DISTRITO FEDERAL	29	467	496	5.85%	1.74
COMITÉ DIRECTIVO ESTATAL	NUEVA ALIANZA	GUANAJUATO		1	1	0.00%	0.00
COMITÉ DIRECTIVO ESTATAL	NUEVA ALIANZA	GUERRERO	28	218	246	11.38%	0.86
COMITÉ DIRECTIVO ESTATAL	NUEVA ALIANZA	HIDALGO		1	1	0.00%	0.00
COMITÉ DIRECTIVO ESTATAL	NUEVA ALIANZA	JALISCO		1	1	0.00%	0.00
COMITÉ DIRECTIVO ESTATAL	NUEVA ALIANZA	MICHOACÁN	77	349	426	18.08%	1.49
COMITÉ DIRECTIVO ESTATAL	NUEVA ALIANZA	NAYARIT		1	1	0.00%	0.00
COMITÉ DIRECTIVO ESTATAL	NUEVA ALIANZA	QUERÉTARO	25	83	108	23.15%	0.38
COMITÉ DIRECTIVO ESTATAL	NUEVA ALIANZA	TABASCO	18	126	144	12.50%	0.51
COMITÉ DIRECTIVO ESTATAL	NUEVA ALIANZA	TLAXCALA		1	1	0.00%	0.00
COMITÉ DIRECTIVO ESTATAL	NUEVA ALIANZA	VERACRUZ		1	1	0.00%	0.00
COMITÉ DIRECTIVO ESTATAL	NUEVA ALIANZA	YUCATÁN		1	1	0.00%	0.00
COMITÉ DIRECTIVO ESTATAL	MORENA	TAMAULIPAS		1	1	0.00%	0.00
COMITÉ DIRECTIVO ESTATAL	ENCUENTRO SOCIAL	AGUASCALIENTES	30	128	158	18.99%	0.55
COMITÉ DIRECTIVO ESTATAL	ENCUENTRO SOCIAL	BAJA CALIFORNIA	8	67	75	10.67%	0.26
COMITÉ DIRECTIVO ESTATAL	ENCUENTRO SOCIAL	BAJA CALIFORNIA SUR		29	29	0.00%	0.10
COMITÉ DIRECTIVO ESTATAL	ENCUENTRO SOCIAL	CAMPECHE		45	45	0.00%	0.16
COMITÉ DIRECTIVO ESTATAL	ENCUENTRO SOCIAL	CHIAPAS	49	90	139	35.25%	0.49
COMITÉ DIRECTIVO ESTATAL	ENCUENTRO SOCIAL	CHIHUAHUA	107	175	282	37.94%	0.99
COMITÉ DIRECTIVO ESTATAL	ENCUENTRO SOCIAL	COAHUILA		101	101	0.00%	0.35
COMITÉ DIRECTIVO ESTATAL	ENCUENTRO SOCIAL	COLIMA		5	5	0.00%	0.02

**Informe de avance de cumplimiento
del ejercicio ordinario 2016**

Fecha de corte: 11 de octubre del 2016

COMITÉ	PARTIDO POLÍTICO	ENTIDAD	DENTRO DEL PLAZO	FUERA DEL PLAZO	TOTAL	% CUMP.	PROMEDIO PÓLIZAS POR DÍA
COMITÉ DIRECTIVO ESTATAL	ENCUENTRO SOCIAL	DISTRITO FEDERAL		6	6	0.00%	0.02
COMITÉ DIRECTIVO ESTATAL	ENCUENTRO SOCIAL	DURANGO	105	127	232	45.26%	0.81
COMITÉ DIRECTIVO ESTATAL	ENCUENTRO SOCIAL	GUANAJUATO		165	165	0.00%	0.58
COMITÉ DIRECTIVO ESTATAL	ENCUENTRO SOCIAL	GUERRERO	127	27	154	82.47%	0.54
COMITÉ DIRECTIVO ESTATAL	ENCUENTRO SOCIAL	HIDALGO	1	119	120	0.83%	0.42
COMITÉ DIRECTIVO ESTATAL	ENCUENTRO SOCIAL	JALISCO		178	178	0.00%	0.62
COMITÉ DIRECTIVO ESTATAL	ENCUENTRO SOCIAL	MÉXICO		4	4	0.00%	0.01
COMITÉ DIRECTIVO ESTATAL	ENCUENTRO SOCIAL	MICHOACÁN	145	40	185	78.38%	0.65
COMITÉ DIRECTIVO ESTATAL	ENCUENTRO SOCIAL	MORELOS	33	33	66	50.00%	0.23
COMITÉ DIRECTIVO ESTATAL	ENCUENTRO SOCIAL	NAYARIT	11	49	60	18.33%	0.21
COMITÉ DIRECTIVO ESTATAL	ENCUENTRO SOCIAL	NUEVO LEÓN	9	18	27	33.33%	0.09
COMITÉ DIRECTIVO ESTATAL	ENCUENTRO SOCIAL	OAXACA	8	242	250	3.20%	0.88
COMITÉ DIRECTIVO ESTATAL	ENCUENTRO SOCIAL	PUEBLA	37	107	144	25.69%	0.51
COMITÉ DIRECTIVO ESTATAL	ENCUENTRO SOCIAL	QUERÉTARO		40	40	0.00%	0.14
COMITÉ DIRECTIVO ESTATAL	ENCUENTRO SOCIAL	QUINTANA ROO	9	82	91	9.89%	0.32
COMITÉ DIRECTIVO ESTATAL	ENCUENTRO SOCIAL	SAN LUIS POTOSÍ		49	49	0.00%	0.17
COMITÉ DIRECTIVO ESTATAL	ENCUENTRO SOCIAL	SINALOA	6	101	107	5.61%	0.38
COMITÉ DIRECTIVO ESTATAL	ENCUENTRO SOCIAL	SONORA		59	59	0.00%	0.21
COMITÉ DIRECTIVO ESTATAL	ENCUENTRO SOCIAL	TABASCO		150	150	0.00%	0.53
COMITÉ DIRECTIVO ESTATAL	ENCUENTRO SOCIAL	TAMAULIPAS		40	40	0.00%	0.14
COMITÉ DIRECTIVO ESTATAL	ENCUENTRO SOCIAL	TLAXCALA	9	139	148	6.08%	0.52
COMITÉ DIRECTIVO ESTATAL	ENCUENTRO SOCIAL	VERACRUZ	9	164	173	5.20%	0.61
COMITÉ DIRECTIVO ESTATAL	ENCUENTRO SOCIAL	YUCATÁN		55	55	0.00%	0.19
COMITÉ DIRECTIVO ESTATAL	ENCUENTRO SOCIAL	ZACATECAS	11	217	228	4.82%	0.80
COMITÉ EJECUTIVO ESTATAL	PARTIDO ACCIÓN NACIONAL	AGUASCALIENTES		1,684	1,684	0.00%	5.91
COMITÉ EJECUTIVO ESTATAL	PARTIDO ACCIÓN NACIONAL	BAJA CALIFORNIA	427	1,444	1,871	22.82%	6.56
COMITÉ EJECUTIVO ESTATAL	PARTIDO ACCIÓN NACIONAL	BAJA CALIFORNIA SUR	806	913	1,719	46.89%	6.03
COMITÉ EJECUTIVO ESTATAL	PARTIDO ACCIÓN NACIONAL	CAMPECHE		1,474	1,474	0.00%	5.17
COMITÉ EJECUTIVO ESTATAL	PARTIDO ACCIÓN NACIONAL	CHIAPAS	168	1,338	1,506	11.16%	5.28
COMITÉ EJECUTIVO ESTATAL	PARTIDO ACCIÓN NACIONAL	CHIHUAHUA	606	4,073	4,679	12.95%	16.42
COMITÉ EJECUTIVO ESTATAL	PARTIDO ACCIÓN NACIONAL	COAHUILA	33	2,535	2,568	1.29%	9.01
COMITÉ EJECUTIVO ESTATAL	PARTIDO ACCIÓN NACIONAL	COLIMA	3	740	743	0.40%	2.61
COMITÉ EJECUTIVO ESTATAL	PARTIDO ACCIÓN NACIONAL	DISTRITO FEDERAL	166	2,236	2,402	6.91%	8.43
COMITÉ EJECUTIVO ESTATAL	PARTIDO ACCIÓN NACIONAL	DURANGO	114	361	475	24.00%	1.67
COMITÉ EJECUTIVO ESTATAL	PARTIDO ACCIÓN NACIONAL	GUANAJUATO	288	2,997	3,285	8.77%	11.53
COMITÉ EJECUTIVO ESTATAL	PARTIDO ACCIÓN NACIONAL	GUERRERO	58	1,399	1,457	3.98%	5.11
COMITÉ EJECUTIVO ESTATAL	PARTIDO ACCIÓN NACIONAL	HIDALGO	86	381	467	18.42%	1.64
COMITÉ EJECUTIVO ESTATAL	PARTIDO ACCIÓN NACIONAL	JALISCO	252	4,029	4,281	5.89%	15.02
COMITÉ EJECUTIVO ESTATAL	PARTIDO ACCIÓN NACIONAL	MÉXICO	589	3,264	3,853	15.29%	13.52

**Informe de avance de cumplimiento
del ejercicio ordinario 2016**

Fecha de corte: 11 de octubre del 2016

COMITÉ	PARTIDO POLÍTICO	ENTIDAD	DENTRO DEL PLAZO	FUERA DEL PLAZO	TOTAL	% CUMP.	PROMEDIO PÓLIZAS POR DÍA
COMITÉ EJECUTIVO ESTATAL	PARTIDO ACCIÓN NACIONAL	MICHOACÁN	929	2,671	3,600	25.81%	12.63
COMITÉ EJECUTIVO ESTATAL	PARTIDO ACCIÓN NACIONAL	MORELOS	6	1,887	1,893	0.32%	6.64
COMITÉ EJECUTIVO ESTATAL	PARTIDO ACCIÓN NACIONAL	NAYARIT	756	1,464	2,220	34.05%	7.79
COMITÉ EJECUTIVO ESTATAL	PARTIDO ACCIÓN NACIONAL	NUEVO LEÓN	2,579	6,918	9,497	27.16%	33.32
COMITÉ EJECUTIVO ESTATAL	PARTIDO ACCIÓN NACIONAL	OAXACA	132	1,840	1,972	6.69%	6.92
COMITÉ EJECUTIVO ESTATAL	PARTIDO ACCIÓN NACIONAL	PUEBLA	590	691	1,281	46.06%	4.49
COMITÉ EJECUTIVO ESTATAL	PARTIDO ACCIÓN NACIONAL	QUERÉTARO	324	2,068	2,392	13.55%	8.39
COMITÉ EJECUTIVO ESTATAL	PARTIDO ACCIÓN NACIONAL	QUINTANA ROO	131	2,002	2,133	6.14%	7.48
COMITÉ EJECUTIVO ESTATAL	PARTIDO ACCIÓN NACIONAL	SAN LUIS POTOSÍ	217	1,610	1,827	11.88%	6.41
COMITÉ EJECUTIVO ESTATAL	PARTIDO ACCIÓN NACIONAL	SINALOA	1,915	4,841	6,756	28.35%	23.71
COMITÉ EJECUTIVO ESTATAL	PARTIDO ACCIÓN NACIONAL	SONORA	356	2,792	3,148	11.31%	11.05
COMITÉ EJECUTIVO ESTATAL	PARTIDO ACCIÓN NACIONAL	TABASCO	44	1,524	1,568	2.81%	5.50
COMITÉ EJECUTIVO ESTATAL	PARTIDO ACCIÓN NACIONAL	TAMAULIPAS	205	2,482	2,687	7.63%	9.43
COMITÉ EJECUTIVO ESTATAL	PARTIDO ACCIÓN NACIONAL	TLAXCALA	118	1,160	1,278	9.23%	4.48
COMITÉ EJECUTIVO ESTATAL	PARTIDO ACCIÓN NACIONAL	VERACRUZ	269	5,449	5,718	4.70%	20.06
COMITÉ EJECUTIVO ESTATAL	PARTIDO ACCIÓN NACIONAL	YUCATÁN	29	1,594	1,623	1.79%	5.69
COMITÉ EJECUTIVO ESTATAL	PARTIDO ACCIÓN NACIONAL	ZACATECAS	211	774	985	21.42%	3.46
COMITÉ EJECUTIVO ESTATAL	PARTIDO REVOLUCIONARIO INSTITUCIONAL	AGUASCALIENTES	130	133	263	49.43%	0.92
COMITÉ EJECUTIVO ESTATAL	PARTIDO REVOLUCIONARIO INSTITUCIONAL	BAJA CALIFORNIA		289	289	0.00%	1.01
COMITÉ EJECUTIVO ESTATAL	PARTIDO REVOLUCIONARIO INSTITUCIONAL	BAJA CALIFORNIA SUR		238	238	0.00%	0.84
COMITÉ EJECUTIVO ESTATAL	PARTIDO REVOLUCIONARIO INSTITUCIONAL	CAMPECHE		1,071	1,071	0.00%	3.76
COMITÉ EJECUTIVO ESTATAL	PARTIDO REVOLUCIONARIO INSTITUCIONAL	CHIAPAS		980	980	0.00%	3.44
COMITÉ EJECUTIVO ESTATAL	PARTIDO REVOLUCIONARIO INSTITUCIONAL	CHIHUAHUA		326	326	0.00%	1.14
COMITÉ EJECUTIVO ESTATAL	PARTIDO REVOLUCIONARIO INSTITUCIONAL	COAHUILA		1,214	1,214	0.00%	4.26
COMITÉ EJECUTIVO ESTATAL	PARTIDO REVOLUCIONARIO INSTITUCIONAL	COLIMA	11	423	434	2.53%	1.52
COMITÉ EJECUTIVO ESTATAL	PARTIDO REVOLUCIONARIO INSTITUCIONAL	DISTRITO FEDERAL		733	733	0.00%	2.57
COMITÉ EJECUTIVO ESTATAL	PARTIDO REVOLUCIONARIO INSTITUCIONAL	DURANGO	6	1,291	1,297	0.46%	4.55
COMITÉ EJECUTIVO ESTATAL	PARTIDO REVOLUCIONARIO INSTITUCIONAL	GUANAJUATO	104	2,048	2,152	4.83%	7.55
COMITÉ EJECUTIVO ESTATAL	PARTIDO REVOLUCIONARIO INSTITUCIONAL	GUERRERO	886	128	1,014	87.38%	3.56
COMITÉ EJECUTIVO ESTATAL	PARTIDO REVOLUCIONARIO INSTITUCIONAL	JALISCO	3,020	1,562	4,582	65.91%	16.08
COMITÉ EJECUTIVO ESTATAL	PARTIDO REVOLUCIONARIO INSTITUCIONAL	MÉXICO	100	2,011	2,111	4.74%	7.41
COMITÉ EJECUTIVO ESTATAL	PARTIDO REVOLUCIONARIO INSTITUCIONAL	MICHOACÁN	412	1,993	2,405	17.13%	8.44
COMITÉ EJECUTIVO ESTATAL	PARTIDO REVOLUCIONARIO INSTITUCIONAL	MORELOS	58	323	381	15.22%	1.34
COMITÉ EJECUTIVO ESTATAL	PARTIDO REVOLUCIONARIO INSTITUCIONAL	NAYARIT		565	565	0.00%	1.98
COMITÉ EJECUTIVO ESTATAL	PARTIDO REVOLUCIONARIO INSTITUCIONAL	NUEVO LEÓN	166	1,294	1,460	11.37%	5.12
COMITÉ EJECUTIVO ESTATAL	PARTIDO REVOLUCIONARIO INSTITUCIONAL	OAXACA	2	2,572	2,574	0.08%	9.03
COMITÉ EJECUTIVO ESTATAL	PARTIDO REVOLUCIONARIO INSTITUCIONAL	PUEBLA	95	292	387	24.55%	1.36
COMITÉ EJECUTIVO ESTATAL	PARTIDO REVOLUCIONARIO INSTITUCIONAL	QUERÉTARO		855	855	0.00%	3.00
COMITÉ EJECUTIVO ESTATAL	PARTIDO REVOLUCIONARIO INSTITUCIONAL	QUINTANA ROO		576	576	0.00%	2.02

**Informe de avance de cumplimiento
del ejercicio ordinario 2016**

Fecha de corte: 11 de octubre del 2016

COMITÉ	PARTIDO POLÍTICO	ENTIDAD	DENTRO DEL PLAZO	FUERA DEL PLAZO	TOTAL	% CUMP.	PROMEDIO PÓLIZAS POR DÍA
COMITÉ EJECUTIVO ESTATAL	PARTIDO REVOLUCIONARIO INSTITUCIONAL	SAN LUIS POTOSÍ	403	862	1,265	31.86%	4.44
COMITÉ EJECUTIVO ESTATAL	PARTIDO REVOLUCIONARIO INSTITUCIONAL	SINALOA	671	2,037	2,708	24.78%	9.50
COMITÉ EJECUTIVO ESTATAL	PARTIDO REVOLUCIONARIO INSTITUCIONAL	SONORA		528	528	0.00%	1.85
COMITÉ EJECUTIVO ESTATAL	PARTIDO REVOLUCIONARIO INSTITUCIONAL	TABASCO	74	1,494	1,568	4.72%	5.50
COMITÉ EJECUTIVO ESTATAL	PARTIDO REVOLUCIONARIO INSTITUCIONAL	TAMAULIPAS		96	96	0.00%	0.34
COMITÉ EJECUTIVO ESTATAL	PARTIDO REVOLUCIONARIO INSTITUCIONAL	TLAXCALA		452	452	0.00%	1.59
COMITÉ EJECUTIVO ESTATAL	PARTIDO REVOLUCIONARIO INSTITUCIONAL	VERACRUZ	276	2,959	3,235	8.53%	11.35
COMITÉ EJECUTIVO ESTATAL	PARTIDO REVOLUCIONARIO INSTITUCIONAL	YUCATÁN	13	586	599	2.17%	2.10
COMITÉ EJECUTIVO ESTATAL	PARTIDO REVOLUCIONARIO INSTITUCIONAL	ZACATECAS	10	723	733	1.36%	2.57
COMITÉ EJECUTIVO ESTATAL	PARTIDO DE LA REVOLUCIÓN DEMOCRÁTICA	BAJA CALIFORNIA	7	1,127	1,134	0.62%	3.98
COMITÉ EJECUTIVO ESTATAL	PARTIDO DE LA REVOLUCIÓN DEMOCRÁTICA	BAJA CALIFORNIA SUR		178	178	0.00%	0.62
COMITÉ EJECUTIVO ESTATAL	PARTIDO DE LA REVOLUCIÓN DEMOCRÁTICA	CAMPECHE		586	586	0.00%	2.06
COMITÉ EJECUTIVO ESTATAL	PARTIDO DE LA REVOLUCIÓN DEMOCRÁTICA	CHIAPAS		475	475	0.00%	1.67
COMITÉ EJECUTIVO ESTATAL	PARTIDO DE LA REVOLUCIÓN DEMOCRÁTICA	CHIHUAHUA	157	784	941	16.68%	3.30
COMITÉ EJECUTIVO ESTATAL	PARTIDO DE LA REVOLUCIÓN DEMOCRÁTICA	COAHUILA	19	158	177	10.73%	0.62
COMITÉ EJECUTIVO ESTATAL	PARTIDO DE LA REVOLUCIÓN DEMOCRÁTICA	COLIMA	8	68	76	10.53%	0.27
COMITÉ EJECUTIVO ESTATAL	PARTIDO DE LA REVOLUCIÓN DEMOCRÁTICA	DISTRITO FEDERAL		1,102	1,102	0.00%	3.87
COMITÉ EJECUTIVO ESTATAL	PARTIDO DE LA REVOLUCIÓN DEMOCRÁTICA	DURANGO		1	1	0.00%	0.00
COMITÉ EJECUTIVO ESTATAL	PARTIDO DE LA REVOLUCIÓN DEMOCRÁTICA	GUANAJUATO	336	795	1,131	29.71%	3.97
COMITÉ EJECUTIVO ESTATAL	PARTIDO DE LA REVOLUCIÓN DEMOCRÁTICA	GUERRERO		906	906	0.00%	3.18
COMITÉ EJECUTIVO ESTATAL	PARTIDO DE LA REVOLUCIÓN DEMOCRÁTICA	HIDALGO	3	27	30	10.00%	0.11
COMITÉ EJECUTIVO ESTATAL	PARTIDO DE LA REVOLUCIÓN DEMOCRÁTICA	JALISCO		987	987	0.00%	3.46
COMITÉ EJECUTIVO ESTATAL	PARTIDO DE LA REVOLUCIÓN DEMOCRÁTICA	MÉXICO	1,572	3,942	5,514	28.51%	19.35
COMITÉ EJECUTIVO ESTATAL	PARTIDO DE LA REVOLUCIÓN DEMOCRÁTICA	MICHOACÁN		708	708	0.00%	2.48
COMITÉ EJECUTIVO ESTATAL	PARTIDO DE LA REVOLUCIÓN DEMOCRÁTICA	MORELOS	116	400	516	22.48%	1.81
COMITÉ EJECUTIVO ESTATAL	PARTIDO DE LA REVOLUCIÓN DEMOCRÁTICA	NAYARIT		647	647	0.00%	2.27
COMITÉ EJECUTIVO ESTATAL	PARTIDO DE LA REVOLUCIÓN DEMOCRÁTICA	NUEVO LEÓN		23	23	0.00%	0.08
COMITÉ EJECUTIVO ESTATAL	PARTIDO DE LA REVOLUCIÓN DEMOCRÁTICA	OAXACA	29	823	852	3.40%	2.99
COMITÉ EJECUTIVO ESTATAL	PARTIDO DE LA REVOLUCIÓN DEMOCRÁTICA	PUEBLA	621	1,065	1,686	36.83%	5.92
COMITÉ EJECUTIVO ESTATAL	PARTIDO DE LA REVOLUCIÓN DEMOCRÁTICA	QUERÉTARO	838	496	1,334	62.82%	4.68
COMITÉ EJECUTIVO ESTATAL	PARTIDO DE LA REVOLUCIÓN DEMOCRÁTICA	SAN LUIS POTOSÍ	2	1,000	1,002	0.20%	3.52
COMITÉ EJECUTIVO ESTATAL	PARTIDO DE LA REVOLUCIÓN DEMOCRÁTICA	SINALOA	18	1,329	1,347	1.34%	4.73
COMITÉ EJECUTIVO ESTATAL	PARTIDO DE LA REVOLUCIÓN DEMOCRÁTICA	SONORA		529	529	0.00%	1.86
COMITÉ EJECUTIVO ESTATAL	PARTIDO DE LA REVOLUCIÓN DEMOCRÁTICA	TABASCO	427	4,101	4,528	9.43%	15.89
COMITÉ EJECUTIVO ESTATAL	PARTIDO DE LA REVOLUCIÓN DEMOCRÁTICA	TLAXCALA	844	683	1,527	55.27%	5.36
COMITÉ EJECUTIVO ESTATAL	PARTIDO DE LA REVOLUCIÓN DEMOCRÁTICA	VERACRUZ		1	1	0.00%	0.00
COMITÉ EJECUTIVO ESTATAL	PARTIDO DE LA REVOLUCIÓN DEMOCRÁTICA	YUCATÁN		329	329	0.00%	1.15
COMITÉ EJECUTIVO ESTATAL	PARTIDO DE LA REVOLUCIÓN DEMOCRÁTICA	ZACATECAS		609	609	0.00%	2.14
COMITÉ EJECUTIVO ESTATAL	PARTIDO VERDE ECOLOGISTA DE MÉXICO	AGUASCALIENTES		68	68	0.00%	0.24

**Informe de avance de cumplimiento
del ejercicio ordinario 2016**

Fecha de corte: 11 de octubre del 2016

COMITÉ	PARTIDO POLÍTICO	ENTIDAD	DENTRO DEL PLAZO	FUERA DEL PLAZO	TOTAL	% CUMP.	PROMEDIO PÓLIZAS POR DÍA
COMITÉ EJECUTIVO ESTATAL	PARTIDO VERDE ECOLOGISTA DE MÉXICO	BAJA CALIFORNIA SUR		51	51	0.00%	0.18
COMITÉ EJECUTIVO ESTATAL	PARTIDO VERDE ECOLOGISTA DE MÉXICO	CAMPECHE		503	503	0.00%	1.76
COMITÉ EJECUTIVO ESTATAL	PARTIDO VERDE ECOLOGISTA DE MÉXICO	CHIAPAS	288	102	390	73.85%	1.37
COMITÉ EJECUTIVO ESTATAL	PARTIDO VERDE ECOLOGISTA DE MÉXICO	CHIHUAHUA		555	555	0.00%	1.95
COMITÉ EJECUTIVO ESTATAL	PARTIDO VERDE ECOLOGISTA DE MÉXICO	COAHUILA		79	79	0.00%	0.28
COMITÉ EJECUTIVO ESTATAL	PARTIDO VERDE ECOLOGISTA DE MÉXICO	COLIMA	4	218	222	1.80%	0.78
COMITÉ EJECUTIVO ESTATAL	PARTIDO VERDE ECOLOGISTA DE MÉXICO	DISTRITO FEDERAL	646	745	1,391	46.44%	4.88
COMITÉ EJECUTIVO ESTATAL	PARTIDO VERDE ECOLOGISTA DE MÉXICO	GUANAJUATO	326	168	494	65.99%	1.73
COMITÉ EJECUTIVO ESTATAL	PARTIDO VERDE ECOLOGISTA DE MÉXICO	GUERRERO		177	177	0.00%	0.62
COMITÉ EJECUTIVO ESTATAL	PARTIDO VERDE ECOLOGISTA DE MÉXICO	HIDALGO	130	201	331	39.27%	1.16
COMITÉ EJECUTIVO ESTATAL	PARTIDO VERDE ECOLOGISTA DE MÉXICO	JALISCO	42	323	365	11.51%	1.28
COMITÉ EJECUTIVO ESTATAL	PARTIDO VERDE ECOLOGISTA DE MÉXICO	MÉXICO	514	153	667	77.06%	2.34
COMITÉ EJECUTIVO ESTATAL	PARTIDO VERDE ECOLOGISTA DE MÉXICO	MICHOACÁN	191	254	445	42.92%	1.56
COMITÉ EJECUTIVO ESTATAL	PARTIDO VERDE ECOLOGISTA DE MÉXICO	MORELOS	101	55	156	64.74%	0.55
COMITÉ EJECUTIVO ESTATAL	PARTIDO VERDE ECOLOGISTA DE MÉXICO	NAYARIT		511	511	0.00%	1.79
COMITÉ EJECUTIVO ESTATAL	PARTIDO VERDE ECOLOGISTA DE MÉXICO	NUEVO LEÓN	33	136	169	19.53%	0.59
COMITÉ EJECUTIVO ESTATAL	PARTIDO VERDE ECOLOGISTA DE MÉXICO	OAXACA	49	593	642	7.63%	2.25
COMITÉ EJECUTIVO ESTATAL	PARTIDO VERDE ECOLOGISTA DE MÉXICO	PUEBLA		83	83	0.00%	0.29
COMITÉ EJECUTIVO ESTATAL	PARTIDO VERDE ECOLOGISTA DE MÉXICO	QUERÉTARO	137	149	286	47.90%	1.00
COMITÉ EJECUTIVO ESTATAL	PARTIDO VERDE ECOLOGISTA DE MÉXICO	QUINTANA ROO	82	26	108	75.93%	0.38
COMITÉ EJECUTIVO ESTATAL	PARTIDO VERDE ECOLOGISTA DE MÉXICO	SAN LUIS POTOSÍ	181	486	667	27.14%	2.34
COMITÉ EJECUTIVO ESTATAL	PARTIDO VERDE ECOLOGISTA DE MÉXICO	SINALOA	108	297	405	26.67%	1.42
COMITÉ EJECUTIVO ESTATAL	PARTIDO VERDE ECOLOGISTA DE MÉXICO	SONORA		79	79	0.00%	0.28
COMITÉ EJECUTIVO ESTATAL	PARTIDO VERDE ECOLOGISTA DE MÉXICO	TABASCO		117	117	0.00%	0.41
COMITÉ EJECUTIVO ESTATAL	PARTIDO VERDE ECOLOGISTA DE MÉXICO	TAMAULIPAS	101	282	383	26.37%	1.34
COMITÉ EJECUTIVO ESTATAL	PARTIDO VERDE ECOLOGISTA DE MÉXICO	TLAXCALA	21	199	220	9.55%	0.77
COMITÉ EJECUTIVO ESTATAL	PARTIDO VERDE ECOLOGISTA DE MÉXICO	VERACRUZ	17	81	98	17.35%	0.34
COMITÉ EJECUTIVO ESTATAL	PARTIDO VERDE ECOLOGISTA DE MÉXICO	YUCATÁN	7	155	162	4.32%	0.57
COMITÉ EJECUTIVO ESTATAL	PARTIDO VERDE ECOLOGISTA DE MÉXICO	ZACATECAS		309	309	0.00%	1.08
COMITÉ EJECUTIVO ESTATAL	PARTIDO DEL TRABAJO	BAJA CALIFORNIA SUR		22	22	0.00%	0.08
COMITÉ EJECUTIVO ESTATAL	PARTIDO DEL TRABAJO	BAJA CALIFORNIA SUR		131	131	0.00%	0.46
COMITÉ EJECUTIVO ESTATAL	PARTIDO DEL TRABAJO	CAMPECHE	2	70	72	2.78%	0.25
COMITÉ EJECUTIVO ESTATAL	PARTIDO DEL TRABAJO	CHIAPAS	3	237	240	1.25%	0.84
COMITÉ EJECUTIVO ESTATAL	PARTIDO DEL TRABAJO	CHIHUAHUA		38	38	0.00%	0.13
COMITÉ EJECUTIVO ESTATAL	PARTIDO DEL TRABAJO	COLIMA	107	224	331	32.33%	1.16
COMITÉ EJECUTIVO ESTATAL	PARTIDO DEL TRABAJO	DISTRITO FEDERAL		367	367	0.00%	1.29
COMITÉ EJECUTIVO ESTATAL	PARTIDO DEL TRABAJO	DURANGO	3	327	330	0.91%	1.16
COMITÉ EJECUTIVO ESTATAL	PARTIDO DEL TRABAJO	GUERRERO		984	984	0.00%	3.45
COMITÉ EJECUTIVO ESTATAL	PARTIDO DEL TRABAJO	HIDALGO		114	114	0.00%	0.40

**Informe de avance de cumplimiento
del ejercicio ordinario 2016**

Fecha de corte: 11 de octubre del 2016

COMITÉ	PARTIDO POLÍTICO	ENTIDAD	DENTRO DEL PLAZO	FUERA DEL PLAZO	TOTAL	% CUMP.	PROMEDIO PÓLIZAS POR DÍA
COMITÉ EJECUTIVO ESTATAL	PARTIDO DEL TRABAJO	MÉXICO	86	494	580	14.83%	2.04
COMITÉ EJECUTIVO ESTATAL	PARTIDO DEL TRABAJO	MICHOACÁN	99	762	861	11.50%	3.02
COMITÉ EJECUTIVO ESTATAL	PARTIDO DEL TRABAJO	MORELOS		344	344	0.00%	1.21
COMITÉ EJECUTIVO ESTATAL	PARTIDO DEL TRABAJO	NAYARIT		249	249	0.00%	0.87
COMITÉ EJECUTIVO ESTATAL	PARTIDO DEL TRABAJO	NUEVO LEÓN	100	648	748	13.37%	2.62
COMITÉ EJECUTIVO ESTATAL	PARTIDO DEL TRABAJO	OAXACA	11	70	81	13.58%	0.28
COMITÉ EJECUTIVO ESTATAL	PARTIDO DEL TRABAJO	QUINTANA ROO		40	40	0.00%	0.14
COMITÉ EJECUTIVO ESTATAL	PARTIDO DEL TRABAJO	SAN LUIS POTOSÍ		395	395	0.00%	1.39
COMITÉ EJECUTIVO ESTATAL	PARTIDO DEL TRABAJO	SINALOA		223	223	0.00%	0.78
COMITÉ EJECUTIVO ESTATAL	PARTIDO DEL TRABAJO	SONORA		142	142	0.00%	0.50
COMITÉ EJECUTIVO ESTATAL	PARTIDO DEL TRABAJO	TABASCO		238	238	0.00%	0.84
COMITÉ EJECUTIVO ESTATAL	PARTIDO DEL TRABAJO	TLAXCALA		165	165	0.00%	0.58
COMITÉ EJECUTIVO ESTATAL	PARTIDO DEL TRABAJO	VERACRUZ	2	476	478	0.42%	1.68
COMITÉ EJECUTIVO ESTATAL	PARTIDO DEL TRABAJO	ZACATECAS		516	516	0.00%	1.81
COMITÉ EJECUTIVO ESTATAL	MOVIMIENTO CIUDADANO	AGUASCALIENTES		15	15	0.00%	0.05
COMITÉ EJECUTIVO ESTATAL	MOVIMIENTO CIUDADANO	BAJA CALIFORNIA	4	43	47	8.51%	0.16
COMITÉ EJECUTIVO ESTATAL	MOVIMIENTO CIUDADANO	BAJA CALIFORNIA SUR	11	168	179	6.15%	0.63
COMITÉ EJECUTIVO ESTATAL	MOVIMIENTO CIUDADANO	CAMPECHE		79	79	0.00%	0.28
COMITÉ EJECUTIVO ESTATAL	MOVIMIENTO CIUDADANO	CHIHUAHUA	6	328	334	1.80%	1.17
COMITÉ EJECUTIVO ESTATAL	MOVIMIENTO CIUDADANO	COLIMA	49	245	294	16.67%	1.03
COMITÉ EJECUTIVO ESTATAL	MOVIMIENTO CIUDADANO	DISTRITO FEDERAL	48	111	159	30.19%	0.56
COMITÉ EJECUTIVO ESTATAL	MOVIMIENTO CIUDADANO	DURANGO	8	220	228	3.51%	0.80
COMITÉ EJECUTIVO ESTATAL	MOVIMIENTO CIUDADANO	GUANAJUATO	77	500	577	13.34%	2.02
COMITÉ EJECUTIVO ESTATAL	MOVIMIENTO CIUDADANO	GUERRERO	14	2,082	2,096	0.67%	7.35
COMITÉ EJECUTIVO ESTATAL	MOVIMIENTO CIUDADANO	HIDALGO	24	96	120	20.00%	0.42
COMITÉ EJECUTIVO ESTATAL	MOVIMIENTO CIUDADANO	JALISCO		911	911	0.00%	3.20
COMITÉ EJECUTIVO ESTATAL	MOVIMIENTO CIUDADANO	MÉXICO	349	500	849	41.11%	2.98
COMITÉ EJECUTIVO ESTATAL	MOVIMIENTO CIUDADANO	MICHOACÁN	89	225	314	28.34%	1.10
COMITÉ EJECUTIVO ESTATAL	MOVIMIENTO CIUDADANO	MORELOS	16	766	782	2.05%	2.74
COMITÉ EJECUTIVO ESTATAL	MOVIMIENTO CIUDADANO	NAYARIT	1	239	240	0.42%	0.84
COMITÉ EJECUTIVO ESTATAL	MOVIMIENTO CIUDADANO	NUEVO LEÓN	22	203	225	9.78%	0.79
COMITÉ EJECUTIVO ESTATAL	MOVIMIENTO CIUDADANO	OAXACA	2	607	609	0.33%	2.14
COMITÉ EJECUTIVO ESTATAL	MOVIMIENTO CIUDADANO	PUEBLA	155	274	429	36.13%	1.51
COMITÉ EJECUTIVO ESTATAL	MOVIMIENTO CIUDADANO	QUERÉTARO		49	49	0.00%	0.17
COMITÉ EJECUTIVO ESTATAL	MOVIMIENTO CIUDADANO	QUINTANA ROO	101	69	170	59.41%	0.60
COMITÉ EJECUTIVO ESTATAL	MOVIMIENTO CIUDADANO	SAN LUIS POTOSÍ	14	475	489	2.86%	1.72
COMITÉ EJECUTIVO ESTATAL	MOVIMIENTO CIUDADANO	SINALOA		219	219	0.00%	0.77
COMITÉ EJECUTIVO ESTATAL	MOVIMIENTO CIUDADANO	SONORA	15	412	427	3.51%	1.50
COMITÉ EJECUTIVO ESTATAL	MOVIMIENTO CIUDADANO	TABASCO	15	162	177	8.47%	0.62

**Informe de avance de cumplimiento
del ejercicio ordinario 2016**

Fecha de corte: 11 de octubre del 2016

COMITÉ	PARTIDO POLÍTICO	ENTIDAD	DENTRO DEL PLAZO	FUERA DEL PLAZO	TOTAL	% CUMP.	PROMEDIO PÓLIZAS POR DÍA
COMITÉ EJECUTIVO ESTATAL	MOVIMIENTO CIUDADANO	TLAXCALA	8	464	472	1.69%	1.66
COMITÉ EJECUTIVO ESTATAL	MOVIMIENTO CIUDADANO	VERACRUZ	375	963	1,338	28.03%	4.69
COMITÉ EJECUTIVO ESTATAL	MOVIMIENTO CIUDADANO	YUCATÁN		12	12	0.00%	0.04
COMITÉ EJECUTIVO ESTATAL	MOVIMIENTO CIUDADANO	ZACATECAS		313	313	0.00%	1.10
COMITÉ EJECUTIVO ESTATAL	NUEVA ALIANZA	AGUASCALIENTES		3	3	0.00%	0.01
COMITÉ EJECUTIVO ESTATAL	NUEVA ALIANZA	BAJA CALIFORNIA	509	122	631	80.67%	2.21
COMITÉ EJECUTIVO ESTATAL	NUEVA ALIANZA	BAJA CALIFORNIA SUR	100	431	531	18.83%	1.86
COMITÉ EJECUTIVO ESTATAL	NUEVA ALIANZA	CAMPECHE	1	596	597	0.17%	2.09
COMITÉ EJECUTIVO ESTATAL	NUEVA ALIANZA	CHIAPAS		2	2	0.00%	0.01
COMITÉ EJECUTIVO ESTATAL	NUEVA ALIANZA	CHIHUAHUA	262	509	771	33.98%	2.71
COMITÉ EJECUTIVO ESTATAL	NUEVA ALIANZA	COAHUILA		127	127	0.00%	0.45
COMITÉ EJECUTIVO ESTATAL	NUEVA ALIANZA	COLIMA	43	705	748	5.75%	2.62
COMITÉ EJECUTIVO ESTATAL	NUEVA ALIANZA	DISTRITO FEDERAL	52	170	222	23.42%	0.78
COMITÉ EJECUTIVO ESTATAL	NUEVA ALIANZA	DURANGO	14	69	83	16.87%	0.29
COMITÉ EJECUTIVO ESTATAL	NUEVA ALIANZA	GUANAJUATO	219	760	979	22.37%	3.44
COMITÉ EJECUTIVO ESTATAL	NUEVA ALIANZA	GUERRERO		29	29	0.00%	0.10
COMITÉ EJECUTIVO ESTATAL	NUEVA ALIANZA	HIDALGO	191	241	432	44.21%	1.52
COMITÉ EJECUTIVO ESTATAL	NUEVA ALIANZA	JALISCO	52	565	617	8.43%	2.16
COMITÉ EJECUTIVO ESTATAL	NUEVA ALIANZA	MÉXICO	8	616	624	1.28%	2.19
COMITÉ EJECUTIVO ESTATAL	NUEVA ALIANZA	MICHOACÁN	65	58	123	52.85%	0.43
COMITÉ EJECUTIVO ESTATAL	NUEVA ALIANZA	MORELOS	1	458	459	0.22%	1.61
COMITÉ EJECUTIVO ESTATAL	NUEVA ALIANZA	NAYARIT	20	568	588	3.40%	2.06
COMITÉ EJECUTIVO ESTATAL	NUEVA ALIANZA	NUEVO LEÓN	165	402	567	29.10%	1.99
COMITÉ EJECUTIVO ESTATAL	NUEVA ALIANZA	OAXACA	7	279	286	2.45%	1.00
COMITÉ EJECUTIVO ESTATAL	NUEVA ALIANZA	PUEBLA		398	398	0.00%	1.40
COMITÉ EJECUTIVO ESTATAL	NUEVA ALIANZA	QUERÉTARO	5	57	62	8.06%	0.22
COMITÉ EJECUTIVO ESTATAL	NUEVA ALIANZA	QUINTANA ROO		209	209	0.00%	0.73
COMITÉ EJECUTIVO ESTATAL	NUEVA ALIANZA	SAN LUIS POTOSÍ	110	687	797	13.80%	2.80
COMITÉ EJECUTIVO ESTATAL	NUEVA ALIANZA	SINALOA	106	322	428	24.77%	1.50
COMITÉ EJECUTIVO ESTATAL	NUEVA ALIANZA	SONORA	11	299	310	3.55%	1.09
COMITÉ EJECUTIVO ESTATAL	NUEVA ALIANZA	TAMAULIPAS	95	233	328	28.96%	1.15
COMITÉ EJECUTIVO ESTATAL	NUEVA ALIANZA	VERACRUZ	1		1	100.00 %	0.00
COMITÉ EJECUTIVO ESTATAL	NUEVA ALIANZA	YUCATÁN		404	404	0.00%	1.42
COMITÉ EJECUTIVO ESTATAL	NUEVA ALIANZA	ZACATECAS	2	173	175	1.14%	0.61
COMITÉ EJECUTIVO ESTATAL	MORENA	AGUASCALIENTES		157	157	0.00%	0.55
COMITÉ EJECUTIVO ESTATAL	MORENA	BAJA CALIFORNIA	1	263	264	0.38%	0.93
COMITÉ EJECUTIVO ESTATAL	MORENA	BAJA CALIFORNIA SUR		101	101	0.00%	0.35
COMITÉ EJECUTIVO ESTATAL	MORENA	CAMPECHE		178	178	0.00%	0.62
COMITÉ EJECUTIVO ESTATAL	MORENA	CHIAPAS	72	358	430	16.74%	1.51

**Informe de avance de cumplimiento
del ejercicio ordinario 2016**

Fecha de corte: 11 de octubre del 2016

COMITÉ	PARTIDO POLÍTICO	ENTIDAD	DENTRO DEL PLAZO	FUERA DEL PLAZO	TOTAL	% CUMP.	PROMEDIO PÓLIZAS POR DÍA
COMITÉ EJECUTIVO ESTATAL	MORENA	CHIHUAHUA		87	87	0.00%	0.31
COMITÉ EJECUTIVO ESTATAL	MORENA	COAHUILA		418	418	0.00%	1.47
COMITÉ EJECUTIVO ESTATAL	MORENA	COLIMA		41	41	0.00%	0.14
COMITÉ EJECUTIVO ESTATAL	MORENA	DISTRITO FEDERAL		348	348	0.00%	1.22
COMITÉ EJECUTIVO ESTATAL	MORENA	DURANGO	26	29	55	47.27%	0.19
COMITÉ EJECUTIVO ESTATAL	MORENA	GUANAJUATO	20	214	234	8.55%	0.82
COMITÉ EJECUTIVO ESTATAL	MORENA	GUERRERO		141	141	0.00%	0.49
COMITÉ EJECUTIVO ESTATAL	MORENA	HIDALGO		75	75	0.00%	0.26
COMITÉ EJECUTIVO ESTATAL	MORENA	JALISCO		21	21	0.00%	0.07
COMITÉ EJECUTIVO ESTATAL	MORENA	MÉXICO		548	548	0.00%	1.92
COMITÉ EJECUTIVO ESTATAL	MORENA	MICHOACÁN	3	405	408	0.74%	1.43
COMITÉ EJECUTIVO ESTATAL	MORENA	MORELOS		207	207	0.00%	0.73
COMITÉ EJECUTIVO ESTATAL	MORENA	NAYARIT		121	121	0.00%	0.42
COMITÉ EJECUTIVO ESTATAL	MORENA	NUEVO LEÓN		21	21	0.00%	0.07
COMITÉ EJECUTIVO ESTATAL	MORENA	OAXACA		172	172	0.00%	0.60
COMITÉ EJECUTIVO ESTATAL	MORENA	PUEBLA		176	176	0.00%	0.62
COMITÉ EJECUTIVO ESTATAL	MORENA	QUERÉTARO		267	267	0.00%	0.94
COMITÉ EJECUTIVO ESTATAL	MORENA	QUINTANA ROO	2	161	163	1.23%	0.57
COMITÉ EJECUTIVO ESTATAL	MORENA	SAN LUIS POTOSÍ	9	263	272	3.31%	0.95
COMITÉ EJECUTIVO ESTATAL	MORENA	SINALOA		128	128	0.00%	0.45
COMITÉ EJECUTIVO ESTATAL	MORENA	SONORA		143	143	0.00%	0.50
COMITÉ EJECUTIVO ESTATAL	MORENA	TABASCO		174	174	0.00%	0.61
COMITÉ EJECUTIVO ESTATAL	MORENA	TAMAULIPAS		304	304	0.00%	1.07
COMITÉ EJECUTIVO ESTATAL	MORENA	TLAXCALA		213	213	0.00%	0.75
COMITÉ EJECUTIVO ESTATAL	MORENA	VERACRUZ		213	213	0.00%	0.75
COMITÉ EJECUTIVO ESTATAL	MORENA	YUCATÁN		226	226	0.00%	0.79
COMITÉ EJECUTIVO ESTATAL	MORENA	ZACATECAS		110	110	0.00%	0.39
COMITÉ EJECUTIVO ESTATAL	ENCUENTRO SOCIAL	AGUASCALIENTES	37	96	133	27.82%	0.47
COMITÉ EJECUTIVO ESTATAL	ENCUENTRO SOCIAL	BAJA CALIFORNIA SUR		101	101	0.00%	0.35
COMITÉ EJECUTIVO ESTATAL	ENCUENTRO SOCIAL	CAMPECHE		234	234	0.00%	0.82
COMITÉ EJECUTIVO ESTATAL	ENCUENTRO SOCIAL	CHIAPAS	16	9	25	64.00%	0.09
COMITÉ EJECUTIVO ESTATAL	ENCUENTRO SOCIAL	CHIHUAHUA	16	434	450	3.56%	1.58
COMITÉ EJECUTIVO ESTATAL	ENCUENTRO SOCIAL	COAHUILA		147	147	0.00%	0.52
COMITÉ EJECUTIVO ESTATAL	ENCUENTRO SOCIAL	COLIMA		40	40	0.00%	0.14
COMITÉ EJECUTIVO ESTATAL	ENCUENTRO SOCIAL	DISTRITO FEDERAL	8	528	536	1.49%	1.88
COMITÉ EJECUTIVO ESTATAL	ENCUENTRO SOCIAL	DURANGO	118	192	310	38.06%	1.09
COMITÉ EJECUTIVO ESTATAL	ENCUENTRO SOCIAL	GUANAJUATO		4	4	0.00%	0.01
COMITÉ EJECUTIVO ESTATAL	ENCUENTRO SOCIAL	GUERRERO	224	80	304	73.68%	1.07
COMITÉ EJECUTIVO ESTATAL	ENCUENTRO SOCIAL	HIDALGO	6	87	93	6.45%	0.33

**Informe de avance de cumplimiento
del ejercicio ordinario 2016**

Fecha de corte: 11 de octubre del 2016

COMITÉ	PARTIDO POLÍTICO	ENTIDAD	DENTRO DEL PLAZO	FUERA DEL PLAZO	TOTAL	% CUMP.	PROMEDIO PÓLIZAS POR DÍA
COMITÉ EJECUTIVO ESTATAL	ENCUENTRO SOCIAL	JALISCO		6	6	0.00%	0.02
COMITÉ EJECUTIVO ESTATAL	ENCUENTRO SOCIAL	MÉXICO		1,502	1,502	0.00%	5.27
COMITÉ EJECUTIVO ESTATAL	ENCUENTRO SOCIAL	MICHOACÁN	50	50	100	50.00%	0.35
COMITÉ EJECUTIVO ESTATAL	ENCUENTRO SOCIAL	MORELOS	169	234	403	41.94%	1.41
COMITÉ EJECUTIVO ESTATAL	ENCUENTRO SOCIAL	NAYARIT	39	188	227	17.18%	0.80
COMITÉ EJECUTIVO ESTATAL	ENCUENTRO SOCIAL	NUEVO LEÓN	316	341	657	48.10%	2.31
COMITÉ EJECUTIVO ESTATAL	ENCUENTRO SOCIAL	OAXACA	9	290	299	3.01%	1.05
COMITÉ EJECUTIVO ESTATAL	ENCUENTRO SOCIAL	PUEBLA	45	159	204	22.06%	0.72
COMITÉ EJECUTIVO ESTATAL	ENCUENTRO SOCIAL	QUERÉTARO		4	4	0.00%	0.01
COMITÉ EJECUTIVO ESTATAL	ENCUENTRO SOCIAL	QUINTANA ROO	10	83	93	10.75%	0.33
COMITÉ EJECUTIVO ESTATAL	ENCUENTRO SOCIAL	SAN LUIS POTOSÍ		12	12	0.00%	0.04
COMITÉ EJECUTIVO ESTATAL	ENCUENTRO SOCIAL	SINALOA	8	218	226	3.54%	0.79
COMITÉ EJECUTIVO ESTATAL	ENCUENTRO SOCIAL	SONORA		38	38	0.00%	0.13
COMITÉ EJECUTIVO ESTATAL	ENCUENTRO SOCIAL	TABASCO		1	1	0.00%	0.00
COMITÉ EJECUTIVO ESTATAL	ENCUENTRO SOCIAL	TAMAULIPAS		57	57	0.00%	0.20
COMITÉ EJECUTIVO ESTATAL	ENCUENTRO SOCIAL	TLAXCALA	9	2	11	81.82%	0.04
COMITÉ EJECUTIVO ESTATAL	ENCUENTRO SOCIAL	VERACRUZ		390	390	0.00%	1.37
COMITÉ EJECUTIVO ESTATAL	ENCUENTRO SOCIAL	YUCATÁN		20	20	0.00%	0.07
COMITÉ EJECUTIVO ESTATAL	ENCUENTRO SOCIAL	ZACATECAS		134	134	0.00%	0.47
COMITÉ EJECUTIVO ESTATAL	ALTERNATIVA VERACRUZANA	VERACRUZ	16	536	552	2.90%	1.94
COMITÉ EJECUTIVO ESTATAL	CHIAPAS UNIDO	CHIAPAS	465	118	583	79.76%	2.05
COMITÉ EJECUTIVO ESTATAL	COMPROMISO POR PUEBLA	PUEBLA	626	874	1,500	41.73%	5.26
COMITÉ EJECUTIVO ESTATAL	MOVER A CHIAPAS	CHIAPAS	724	316	1,040	69.62%	3.65
COMITÉ EJECUTIVO ESTATAL	MUNICIPALISTA DE B.C.	BAJA CALIFORNIA		53	53	0.00%	0.19
COMITÉ EJECUTIVO ESTATAL	PACTO SOCIAL DE INTEGRACIÓN	PUEBLA	15	283	298	5.03%	1.05
COMITÉ EJECUTIVO ESTATAL	PARTIDO ALIANZA CIUDADANA	TLAXCALA	66	420	486	13.58%	1.71
COMITÉ EJECUTIVO ESTATAL	PARTIDO CAMPESINO POPULAR	COAHUILA		163	163	0.00%	0.57
COMITÉ EJECUTIVO ESTATAL	PARTIDO CARDENISTA	VERACRUZ	160	478	638	25.08%	2.24
COMITÉ EJECUTIVO ESTATAL	PARTIDO CONCIENCIA POPULAR	SAN LUIS POTOSÍ		665	665	0.00%	2.33
COMITÉ EJECUTIVO ESTATAL	PARTIDO DE BAJA CALIFORNIA	BAJA CALIFORNIA	88	2,341	2,429	3.62%	8.52
COMITÉ EJECUTIVO ESTATAL	PARTIDO DE LA REVOLUCIÓN COAHUILENSE	COAHUILA		415	415	0.00%	1.46
COMITÉ EJECUTIVO ESTATAL	PARTIDO DE LA REVOLUCIÓN SOCIALISTA	NAYARIT		133	133	0.00%	0.47
COMITÉ EJECUTIVO ESTATAL	PARTIDO DE RENOVACIÓN SUDCALIFORNIANA	BAJA CALIFORNIA SUR		181	181	0.00%	0.64
COMITÉ EJECUTIVO ESTATAL	PARTIDO DURANGUENSE	DURANGO	35	289	324	10.80%	1.14
COMITÉ EJECUTIVO ESTATAL	PARTIDO ENCUENTRO SOCIAL	BAJA CALIFORNIA	181	472	653	27.72%	2.29
COMITÉ EJECUTIVO ESTATAL	PARTIDO HUMANISTA DE BAJA CALIFORNIA	BAJA CALIFORNIA	1		1	100.00%	0.00
COMITÉ EJECUTIVO ESTATAL	PARTIDO HUMANISTA DE MORELOS	MORELOS	61	32	93	65.59%	0.33
COMITÉ EJECUTIVO ESTATAL	PARTIDO JOVEN	COAHUILA		54	54	0.00%	0.19
COMITÉ EJECUTIVO ESTATAL	PARTIDO PRIMERO COAHUILA	COAHUILA		351	351	0.00%	1.23

Informe de avance de cumplimiento del ejercicio ordinario 2016

Fecha de corte: 11 de octubre del 2016

COMITÉ	PARTIDO POLÍTICO	ENTIDAD	DENTRO DEL PLAZO	FUERA DEL PLAZO	TOTAL	% CUMP.	PROMEDIO PÓLIZAS POR DÍA
COMITÉ EJECUTIVO ESTATAL	PARTIDO RENOVACION SOCIAL	OAXACA	84	111	195	43.08%	0.68
COMITÉ EJECUTIVO ESTATAL	PARTIDO SINALOENSE	SINALOA	438	1,100	1,538	28.48%	5.40
COMITÉ EJECUTIVO ESTATAL	PARTIDO SOCIALDEMOCRÁTA DE COAHUILA	COAHUILA		49	49	0.00%	0.17
COMITÉ EJECUTIVO ESTATAL	PARTIDO SOCIALDEMOCRATA DE MORELOS	MORELOS		191	191	0.00%	0.67
COMITÉ EJECUTIVO ESTATAL	PARTIDO SOCIALDEMOCRATA DE OAXACA	OAXACA		223	223	0.00%	0.78
COMITÉ EJECUTIVO ESTATAL	PARTIDO SOCIALISTA	TLAXCALA	45	319	364	12.36%	1.28
COMITÉ EJECUTIVO ESTATAL	PARTIDO UNIDAD DEMOCRÁTICA DE COAHUILA	COAHUILA		307	307	0.00%	1.08
COMITÉ EJECUTIVO ESTATAL	PARTIDO UNIDAD POPULAR	OAXACA	104	400	504	20.63%	1.77
Total general			50,143	246,323	296,466	16.91%	1,040.23